

# INFORME ANUAL DE ESTADÍSTICAS VITALES 1989

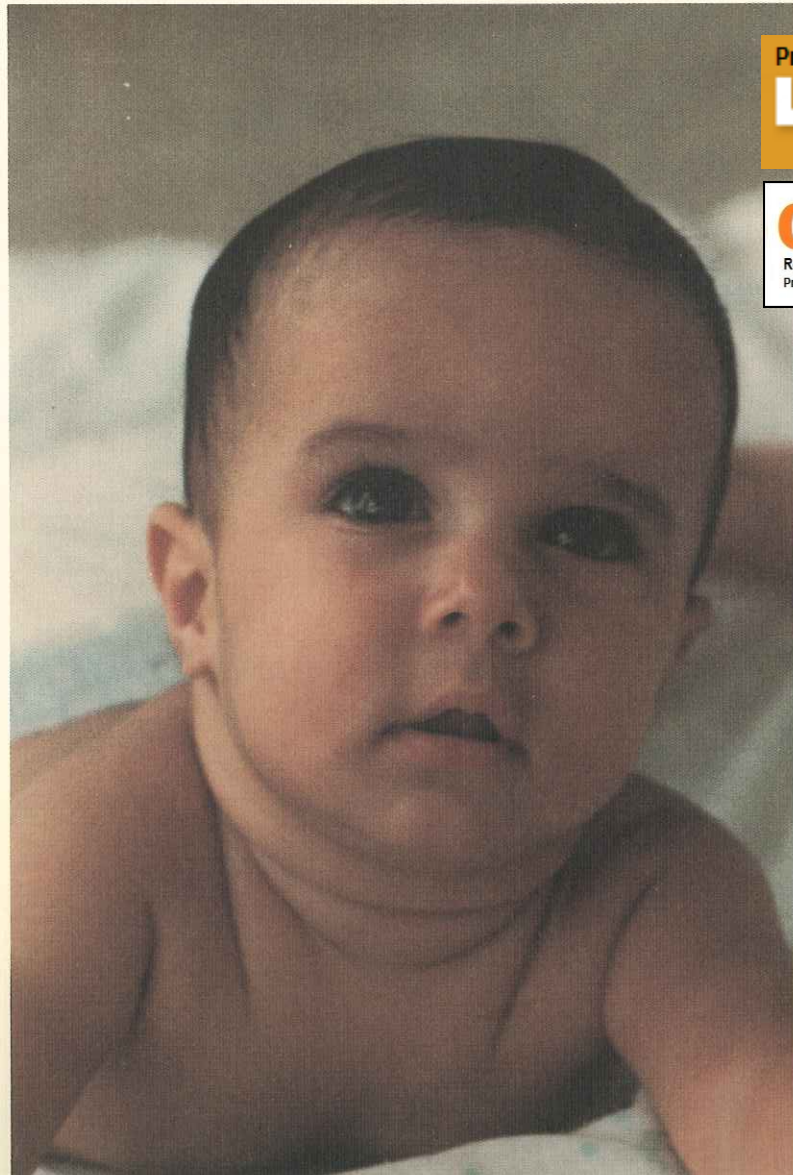

Programa Graduado de Demografía  
**UPR**  
Ciencias Médicas

**CDCES** CENTRO DE  
DATOS CENSALES  
Y ESTADÍSTICAS  
DE SALUD  
Recinto de Ciencias Médicas  
Programa Graduado de Demografía

# PUERTO RICO

DEPARTAMENTO DE SALUD  
ADMINISTRACION DE FACILIDADES Y SERVICIOS DE SALUD  
OFICINA DE ESTADÍSTICAS DE SALUD

ESTADO LIBRE ASOCIADO DE PUERTO RICO  
DEPARTAMENTO DE SALUD  
ADMINISTRACION DE FACILIDADES Y SERVICIOS DE SALUD

INFORME ANUAL DE  
ESTADISTICAS VITALES  
1989

OFICINA DE ESTADISTICAS DE SALUD  
SAN JUAN, PUERTO RICO  
NOVIEMBRE 1991

DEPARTAMENTO DE SALUD

JOSE E. SOLER ZAPATA, MD  
SECRETARIO

ANGELA HERNANDEZ DE FREER, MD  
SUBSECRETARIO

ADMINISTRACION DE FACILIDADES Y SERVICIOS DE SALUD

LAURA E. TORRES DE MORALES  
DIRECTORA EJECUTIVA

LCDO. IGOR J. ORTIZ MORALES  
SUBDIRECTOR EJECUTIVO

WILFREDO GARCIA BURGOS  
DIRECTOR EJECUTIVO ASOCIADO

OFICINA DE ESTADISTICAS DE SALUD  
JOSE A. SALICETI, Ph.D.  
DIRECTOR

ESTE INFORME FUE PREPARADO POR EL PERSONAL DE LA DIVISION DE  
ESTADISTICAS VITALES Y FACILIDADES DE SALUD DE LA OFICINA DE  
ESTADISTICAS DE SALUD

NILSA PEREZ, DIRECTORA  
ROSENDO E. CAPELES  
MARGARITA CORDERO  
WILMA MUÑIZ  
NIXA M. PICA

FOTOGRAFIA DE PORTADA  
POR

NILSA PEREZ

**FE DE ERRATA**

Boletín Informativo Año VI Serie D-1 Número 2, 27 de agosto de 1991 'Datos Médicos en el Nuevo Certificado de Nacimiento del Año 1990 Comparación con el Año 1989'.

Las anomalías congénitas más frecuentes fueron las siguientes:

Anomalías Congénitas	1989		1990	
	Total	Tasa <sup>3</sup>	Total	Tasa <sup>3</sup>
Anencéfalo.....	16	24.0	12	18.0
Espina Bífida / Meningocele.....	28	42.0	23	34.6
Hidrocéfalo.....	24	36.0	18	27.1
Microcéfalo.....	9	13.5	6	7.5
Otras Anomalías del Sistema Nervioso Central.....	7	10.5	12	18.0
Malformaciones del Corazón.....	23	34.5	13	19.5
Otras Anomalías Circulatorias / Respiratorias.....	22	33.5	17	25.5
Atresia / Estenosis Rectal.....	9	13.5	6	9.0
Fístula Traqueo Esofágica / Atresia Esofágica.....	8	12.0	2	0.0
Onfalocele / Gastroschisis.....	9	13.5	6	9.0
Otras Anomalías Gastrointestinales Genitales Malformados.....	15	22.5	9	13.5
Agenesia Renal.....	29	43.5	15	22.5
*Otras Anomalías Urogenitales....	5	7.5	3	4.5
*Labio Leporino / Paladar Hendido	41	61.5	26	39.1
Polidactilio / Sindactilia / Adactilia .....	41	61.5	28	42.1
Pie Equino.....	48	72.0	31	46.6
Hernia Diafragmática.....	54	81.0	36	54.1
Otras Anomalías Musculoesqueletales / Integumentarias.....	4	6.0	7	10.5
Síndrome de Down.....	36	54.0	34	51.1
Otras Anomalías Cromosómicas.....	22	33.0	18	27.1
Otras.....	24	36.0	20	30.1
	511	766.3	478	718.4
<b>Total de Anomalías Congénitas</b>	<b>985</b>	<b>1,476.9</b>	<b>819</b>	<b>1,230.9</b>

\* Los totales y tasas para estos dos renglones, correspondientes al año 1989 fueron publicados con errores de mecanografía:

Leía		Debe Leer	
1989		1989	
Total	Tasa	Total	Tasa
416	1.5	41	61.5
416	1.5	41	61.5

TABLA-5 TASAS DE MORTALIDAD Y DISTRIBUCION DE POR CIENTOS PARA LAS PRIMERAS CINCO CAUSAS, POR EDAD Y SEXO  
 TABLE-5 MORTALITY RATES AND PERCENT DISTRIBUTION FOR THE FIVE LEADING CAUSES BY AGE AND SEX  
 PUERTO RICO 1989

FE DE ERRATA

CAUSAS POR GRUPO DE EDAD CAUSES BY AGE GROUP	AMBOS SEXOS BOTH SEXES			CAUSAS POR GRUPO DE EDAD CAUSES BY AGE GROUP	VARONES MALES			CAUSAS POR GRUPO DE EDAD CAUSES BY AGE GROUP	HEMBRAS FEMALES		
	NUMERO NUMBER	TASAS RATES	%		NUMERO NUMBER	TASAS RATES	%		NUMERO NUMBER	TASAS RATES	%
TOTAL EDADES-ALL AGES CAUSAS TODAS-ALL CAUSES	25,987	743.8	100.0	TOTAL EDADES-ALL AGES CAUSAS TODAS-ALL CAUSES	15,243	917.4	100.0	TOTAL EDADES-ALL AGES CAUSAS TODAS-ALL CAUSES	10,744	586.3	100.0
ENFERMEDADES DEL CORAZON HEART DISEASES	6,244	178.7	24.0	ENFERMEDADES DEL CORAZON HEART DISEASES	3,393	204.2	22.3	ENFERMEDADES DEL CORAZON HEART DISEASES	2,851	153.6	26.5
TUMORES MALIGNOS MALIGNANT NEOPLASMS	3,989	114.2	15.3	TUMORES MALIGNOS MALIGNANT NEOPLASMS	2,399	144.4	15.7	TUMORES MALIGNOS MALIGNANT NEOPLASMS	1,590	86.8	14.8
DIABETES MELLITUS DIABETES MELLITUS	1,611	46.1	6.2	TODOS LOS ACCIDENTES ALL ACCIDENTS	954	57.4	6.3	DIABETES MELLITUS DIABETES MELLITUS	940	51.3	8.7
NEUMONIA E INFLUENZA PNEUMONIA AND INFLUENZA	1,271	36.4	4.9	SIDA AIDS	814	49.0	5.3	NEUMONIA E INFLUENZA PNEUMONIA AND INFLUENZA	590	32.2	5.5
TODOS LOS ACCIDENTES ALL ACCIDENTS	1,235	35.3	4.8	NEUMONIA E INFLUENZA PNEUMONIA AND INFLUENZA	681	41.0	4.5	ENF. CEREBROVASCULARES CEREBROVASCULAR DISEASE	548	29.9	5.1
OTRAS CAUSAS-OTHER CAUSES	11,637	333.1	44.8	OTRAS CAUSAS-OTHER CAUSES	7,002	421.4	45.9	OTRAS CAUSAS-OTHER CAUSES	4,225	230.6	39.3
MENOR 1 AÑO-UNDER 1 YEAR CAUSAS TODAS-ALL CAUSES	952	1,427.5	100.0	MENOR 1 AÑO-UNDER 1 YEAR CAUSAS TODAS-ALL CAUSES	545	1,599.5	100.0	MENOR 1 AÑO-UNDER 1 YEAR CAUSAS TODAS-ALL CAUSES	407	1,248.0	100.0
GEST. CORTA Y BAJO PESO SHORT GEST LOW B. WEIGHT	216	323.9	22.7	GEST. CORTA Y BAJO PESO SHORT GEST LOW B. WEIGHT	125	366.8	22.9	GEST. CORTA Y BAJO PESO SHORT GEST LOW B. WEIGHT	91	279.0	22.4
ANOMALIAS CONGENITAS CONGENITAL ANOMALIES	176	263.9	18.5	ANOMALIAS CONGENITAS CONGENITAL ANOMALIES	108	317.0	19.8	SIND. DIF. RESPIRATORIA RESPIRATORY DISTRESS SYN	74	226.9	18.2
SIND. DIF. RESPIRATORIA RESPIRATORY DISTRESS SYN	164	245.9	17.2	SIND. DIF. RESPIRATORIA RESPIRATORY DISTRESS SYN	90	264.1	16.5	ANOMALIAS CONGENITAS CONGENITAL ANOMALIES	68	208.5	16.7
NEUMONIA E INFLUENZA PNEUMONIA AND INFLUENZA	45	67.5	4.7	NEUMONIA E INFLUENZA PNEUMONIA AND INFLUENZA	26	76.3	4.8	NEUMONIA E INFLUENZA PNEUMONIA AND INFLUENZA	19	58.3	4.7
INFEC. PERIODO PERINATAL INFEC. PERINATAL PERIOD	28	42.0	2.9	INFEC. PERIODO PERINATAL INFEC. PERINATAL PERIOD	19	55.8	3.5	INFEC. PERIODO PERINATAL INFEC. PERINATAL PERIOD	9	27.6	2.2
OTRAS CAUSAS-OTHER CAUSES	323	484.3	33.9	OTRAS CAUSAS-OTHER CAUSES	177	519.5	32.5	OTRAS CAUSAS-OTHER CAUSES	146	447.7	35.9
1 AÑO - 1 YEAR CAUSAS TODAS-ALL CAUSES	41	74.6	100.0	1 AÑO - 1 YEAR CAUSAS TODAS-ALL CAUSES	25	88.8	100.0	1 AÑO - 1 YEAR CAUSAS TODAS-ALL CAUSES	16	59.7	100.0
ANOMALIAS CONGENITAS CONGENITAL ANOMALIES	6	10.9	14.6	ANOMALIAS CONGENITAS CONGENITAL ANOMALIES	3	10.7	12.0	ANOMALIAS CONGENITAS CONGENITAL ANOMALIES	3	11.2	18.8
NEUMONIA E INFLUENZA PNEUMONIA AND INFLUENZA	5	9.1	12.2	NEUMONIA E INFLUENZA PNEUMONIA AND INFLUENZA	3	10.7	12.0	NEUMONIA E INFLUENZA PNEUMONIA AND INFLUENZA	2	7.5	12.5
TODOS LOS ACCIDENTES ALL ACCIDENTS	4	7.3	9.8	TODOS LOS ACCIDENTES ALL ACCIDENTS	3	10.7	12.0	TODOS LOS ACCIDENTES ALL ACCIDENTS	1	3.7	6.3
TUMORES MALIGNOS MALIGNANT NEOPLASMS	4	7.3	9.8	TUMORES MALIGNOS MALIGNANT NEOPLASMS	3	10.7	12.0	ENFERMEDADES DEL CORAZON HEART DISEASES	2	7.5	12.5
SEPTICEMIA SEPTICAEMIA	3	5.5	7.3	SEPTICEMIA SEPTICAEMIA	1	3.6	4.0	SIDA AIDS	2	7.5	12.5
OTRAS CAUSAS-OTHER CAUSES	19	34.6	46.3	OTRAS CAUSAS-OTHER CAUSES	12	42.6	48.0	OTRAS CAUSAS-OTHER CAUSES	6	22.4	37.5

252

TABLA-2 TASAS DE MORTALIDAD INFANTIL POR MES DE OCURRENCIA  
TABLE-2 INFANT MORTALITY RATE BY MONTH OF OCCURENCE  
PUERTO RICO, 1989

FE DE ERRATA

MESES ----- MONTHS	1989		1988		1987	
	NUMERO NUMBER	TASA RATE	NUMERO NUMBER	TASA RATE	NUMERO NUMBER	TASA RATE
T O T A L	952	14.3	810	12.6	916	14.2
ENERO - JANUARY	67	12.2	53	10.3	78	14.8
FEBRERO - FEBRUARY	57	12.6	52	11.1	62	13.0
MARZO - MARCH	72	13.8	70	13.6	68	13.1
ABRIL - APRIL	71	14.1	60	12.4	57	11.6
MAYO - MAY	76	14.3	73	14.9	71	14.3
JUNIO - JUNE	76	14.6	76	15.5	80	16.3
JULIO - JULY	95	17.3	80	15.8	85	16.1
AGOSTO - AUGUST	79	13.2	91	16.5	90	16.3
SEPTIEMBRE - SEPTEMBER	81	12.8	68	11.3	88	14.4
OCTUBRE - OCTOBER	94	15.0	73	11.8	76	12.8
NOVIEMBRE - NOVEMBER	98	16.6	55	9.5	70	12.3
DICIEMBRE - DECEMBER	86	14.4	59	10.0	91	13.6

FUENTE : DEPARTAMENTO DE SALUD, ADM. DE FACILIDADES Y SERVICIOS DE SALUD, OFICINA DE ESTADISTICAS DE SALUD, SAN JUAN, PUERTO RICO  
SOURCE : DEPARTMENT OF HEALTH, HEALTH FACILITIES AND SERVICES ADMINISTRATION, OFFICE OF HEALTH STATISTICS, SAN JUAN, PUERTO RICO

FE DE ERRATA: Página 252, Informe Anual de Estadísticas Vitales, año 1989.  
(Por error involuntario en la entrada de los datos al computador, la página 252 contiene errores en los números y tasas del año 1987. Favor de sustituir por esta página).

## NOTA DE AGRADECIMIENTO

Deseamos agradecer la gran ayuda recibida de las siguientes oficinas o entidades: el Centro de Cómputos del Departamento de Salud, el Registro Demográfico, la Junta de Planificación, la Administración de los Tribunales, al Programa Graduado de Demografía de la Escuela de Salud Pública del Recinto de Ciencias Médicas de la Universidad de Puerto Rico, el Centro para Control de Enfermedades (CDC) en Atlanta, Georgia y a todos los compañeros de la Oficina de Estadísticas de Salud. Reciban nuestro especial agradecimiento las siguientes personas:

### Centro de Cómputos del Departamento de Salud:

Srta. Carmen S. Ayoroa-Directora del Centro  
Sra. Lynnette Díaz-Subdirectora Centro de Cómputos  
Sr. Pedro Valcárcel-Director Operaciones y Control  
Procesamientos de Datos  
Sra. Yolanda Viera-Directora de Programación  
Sra. Flor Morales-Analista de Sistemas Electrónicos II  
Sra. Madeline Colón-Programadora de Sistemas Electrónicos II  
Sra. Olga Ríos-Oficinista de Control  
Todo el Personal del Centro de Cómputos

### Registro Demográfico de Puerto Rico:

Dra. Ruth Reyes-Directora, Registro Demográfico  
Sra. Leonides Rosado-Subdirectora, Registro Demográfico  
Todo el Personal de Codificación, Revisión, Control de  
Documentos, Asuntos Legales, Pareo, Búsqueda, Micro-  
filmación, Registradores Locales y Regionales

### Secretaría Auxiliar Medicina Preventiva y Salud Familiar:

Dr. José Becerra, Epidemiólogo Perinatal

### Programa Graduado de Demografía, Escuela de Salud Pública, Recinto de Ciencias Médicas:

Dr. José L. Vázquez Calzada-Catedrático  
Dra. Zoraida Morales-Catedrática  
Prof. Judith Carnivali-Directora, Depto. Ciencias Sociales  
Prof. Severo Rivera-Catedrático Asociado  
Dra. Ana Luisa Dávila-Coordinadora, Programa de Demografía

### Junta de Planificación de Puerto Rico:

Ing. Patria G. Custodio-Presidente, Junta de Planificación  
Dra. Wanda I. Marrero-Directora, Area de Planificación  
Económica y Social  
Srta. Lillian Torres Aguirre-Directora, Oficina del Censo  
Sra. Carmen N. Cruz-Analista en Planificación



## TABLA DE CONTENIDO

	<u>PAGINA</u>
- Notas Técnicas, Definiciones y Tasas.....	1
- Introducción.....	9
- Datos Sobresalientes.....	13
- Resumen Demográfico.....	19
- Población.....	27
- Nacimientos Vivos.....	39
- Nacimientos Vivos por Sector de Servicios.....	97
- Mortalidad General.....	113
- Mortalidad por Causas Externas.....	227
- Mortalidad Infantil.....	247
- Mortalidad Fetal y Materna.....	307
- Tablas de Vida.....	315
- Matrimonios y Divorcios.....	321
- Apéndice.....	337

## LISTA DE TABLAS

<u>TABLA NUM.</u>		<u>PAGINA</u>
<u>Resumen Demográfico</u>		
1	Estadísticas Demográficas, 1950-89.....	21
2	Estadísticas Demográficas por Regiones, Areas de Salud y Municipios.....	22
<u>Población</u>		
1	Población Total por Grupos de Edad, 1930, 1940, 1950, 1960, 1970 y 1980.....	29
2	Población de Varones por Grupos de Edad, 1930, 1940, 1950, 1960, 1970 y 1980.....	30
3	Población de Hembras por Grupos de Edad, 1930, 1940, 1950, 1960, 1970 y 1980.....	31
4	Estimados de Población para Ambos Sexos por Grupos de Edad, 1985-89.....	32
5	Estimados de Población para Varones por Grupos de Edad, 1985-89.....	33
6	Estimados de Población para Hembras por Grupos de Edad, 1985-89.....	34
7	Estimados de Población por Municipios, 1985-89.....	35
<u>Nacimientos Vivos</u>		
1	Tasas Específicas de Fecundidad, 1980-89.....	41
2	Nacimientos Vivos por Municipio de Residencia y Sexo.....	42
3	Nacimientos Vivos por Sexo, Peso al Nacer y Multiplicidad del Parto.....	46
4	Nacimientos Vivos por Edad de la Madre y Peso al Nacer.....	48
5	Nacimientos Vivos por Duración del Embarazo y Peso al Nacer.....	49
6A	Nacimientos Vivos por Peso al Nacer y Apgar Score a 1 Minuto.....	50

<u>TABLA NUM.</u>	<u>PAGINA</u>
6B Nacimientos Vivos por Peso al Nacer y Apgar Score a 5 Minutos.....	51
7 Nacimientos Vivos por Sexo, Edad de la Madre, Estado Jurídico y Por Ciento de Ilegitimidad.....	52
8 Nacimientos Vivos por Edad de la Madre, Peso al Nacer y Estado Jurídico.....	54
9 Visitas Prenatales por Complicaciones del Parto y del Embarazo.....	58
10 Nacimientos Vivos por el Mes del Embarazo en que Comenzó el Cuidado Prenatal y Número de Visitas Prenatales.....	59
11 Nacimientos Vivos por Número de Visitas Prenatales y Escolaridad de la Madre.....	60
12 Nacimientos Vivos por Número de Visitas Prenatales y Estado Jurídico de la Madre.....	61
13 Nacimientos Vivos por Número de Visitas Prenatales y Edad de la Madre.....	62
14 Nacimientos Vivos por Período de Gestación y Edad de la Madre.....	63
15 Nacimientos Vivos por Edad de la Madre y por Orden del Embarazo.....	64
16 Nacimientos Vivos por Escolaridad de la Madre y Estado Jurídico.....	65
17 Nacimientos Vivos por Lugar Donde Ocurrió el Parto y Asistente en el Parto.....	66
18 Nacimientos Vivos por Residencia de la Madre, Lugar de Ocurrencia y Por Ciento de Nacimientos en Hospitales.....	67
19 Nacimientos Vivos por Municipio de Residencia y Edad de la Madre.....	71
20 Nacimientos Vivos por Municipio de Ocurrencia, Municipio de Residencia y Tasa.....	75
21 Nacimientos Vivos por Mes y Sexo, 1987-89.....	79
22 Tasas de Natalidad y Por Ciento de Legitimidad por Sexo, 1989-48.....	80

TABLA NUM.PAGINA

23	Nacimientos por Municipio de Residencia de la Madre (Bajo Peso, a Adolescentes, a Solteras y Cuidado Prenatal Temprano).....	81
----	--	----

Nacimientos Vivos por Sector de Servicios

1	Perfil de los Nacimientos en Hospitales Públicos y Privados.....	105
2	Nacimientos Vivos por Edad de la Madre y por Sector de Servicio.....	106
3	Nacimientos Vivos por Peso al Nacer y por Sector de Servicio.....	107
4	Nacimientos Vivos por Trimestre de Embarazo en que Comenzó el Cuidado Prenatal y por Sector de Servicio.....	108
5	Nacimientos Vivos por Período de Gestación y por Sector de Servicio.....	109
6	Nacimientos Vivos por Escolaridad de la Madre y por Sector de Servicio.....	110
7	Nacimientos Vivos por Estado Civil y por Sector de Servicio.....	111

Mortalidad General

1	Defunciones por Causas Específicas y Tasas por 100,000 Habitantes, 1950-89.....	115
2	Mortalidad General por Mes de Ocurrencia, 1987-89...	117
3	Defunciones por Regiones de Salud, Municipio de Residencia y Grupo de Edad.....	118
4	Tasas de Mortalidad General por Grupo de Edad y Sexo.....	126
5	Tasas de Mortalidad y Distribución de Por Ciento para las Primeras Cinco Causas por Edad y Sexo.....	127
6	Tasas de Mortalidad General por Causas y Sexo.....	135
7	Primeras Quince Causas de Muerte.....	167
8	Defunciones por Causas Específicas y Grupos de Edad.....	168

TABLA NUM.PAGINA

9	Tasas de Mortalidad General por Regiones de Salud, Municipios de Residencia y Causas Específicas.....	174
10	Defunciones por Regiones de Salud, Municipio de Ocurrencia, Institución y Tratamiento Médico.....	182
11	Defunciones por Enfermedades del Corazón, Causas Específicas y Sexo.....	190
12	Defunciones por Cáncer, Parte del Cuerpo Afectada y Sexo.....	192
13	Defunciones por Institución y Status del Paciente...	196
14	Mortalidad General por las 72 Causas Selectas.....	197

Muertes por Causas Externas

1	Muertes Violentas por Año y Tasas por 100,000 Habitantes.....	229
2	Muertes Violentas por Mes de Ocurrencia y Tasas.....	230
3	Muertes Violentas por Grupo de Edad y Tasas.....	231
4	Muertes Violentas por Sexo y Lugar Donde Ocurrió la Lesión.....	232
5	Defunciones por Accidentes, Clase de Accidentes y Mes de Ocurrencia.....	233
6	Defunciones por Accidentes, Clase de Accidentes y Grupos de Edad.....	237
7	Defunciones por Accidentes, Clase de Accidentes, Sexo y Tasas.....	241
8	Defunciones por Homicidios Distribuidos por Procedimiento Empleado, Grupo de Edad y Sexo.....	245
9	Defunciones por Suicidios Distribuidos por Procedimientos Empleados, Grupos de Edad y Sexo.....	246

Mortalidad Infantil

1	Tasas de Mortalidad Infantil por Sexo, 1948-89.....	251
2	Tasas de Mortalidad Infantil por Mes de Ocurrencia, 1987-89.....	252
3	Primeras Diez Causas de Mortalidad Infantil.....	253

<u>TABLA NUM.</u>	<u>PAGINA</u>
4	Primeras Diez Causas de Mortalidad Neonatal..... 254
5	Primeras Diez Causas de Mortalidad Postneonatal..... 255
6	Tasas de Mortalidad Infantil por Causas y Sexo..... 256
7	Tasas de Mortalidad Infantil por Regiones de Salud, Municipio de Residencia y Primeras Seis Causas Específicas..... 257
8	Mortalidad Infantil por Subdivisión del Primer Año de Vida y Complicaciones del Embarazo y Parto..... 261
9	Mortalidad Infantil por Regiones de Salud, Municipio de Residencia y Subdivisión del Primer Año de Vida..... 263
10	Mortalidad Infantil por Causas y Peso al Nacer..... 275
11	Mortalidad Neonatal por Causa, Sexo y Subdivisión... 277
12	Mortalidad Postneonatal por Causa, Sexo y Subdivisión..... 284
13	Mortalidad Infantil por Sexo, Peso al Nacer y Edad de la Madre..... 287
14	Mortalidad Infantil por Subdivisión del Primer Año de Vida y Peso al Nacer..... 291
15	Mortalidad Infantil por Período de Gestación y Peso al Nacer..... 293
16	Muertes a Menores de 1 Año por las 61 Causas Selectas..... 294
<u>Mortalidad Fetal y Materna</u>	
1	Muertes Fetales por Municipio de Residencia Materna y Tasas por 1,000 Nacimientos Vivos..... 309
2	Tasas de Mortalidad Materna por Mes de Ocurrencia... 310
3	Tasas de Mortalidad Materna por Municipio de Residencia y Ocurrencia..... 311
4	Tasas de Mortalidad Materna por Edad de la Madre y Nacimientos Vivos..... 312
5	Mortalidad Materna por Causa y Grupos de Edad..... 313

Tablas de Vida

1	Esperanza de Vida al Nacer por Sexo.....	317
2	Tabla de Vida Abreviada para Ambos Sexos.....	318
3	Tabla de Vida Abreviada para Varones.....	319
4	Tabla de Vida Abreviada para Hembras.....	320

Matrimonios y Divorcios

1	Matrimonios y Divorcios por Mes de Ocurrencia.....	323
2	Matrimonios por Primera vez por Edad de los Contrayentes.....	324
3	Matrimonios por Edad y Estado Civil Previo de los Contrayentes.....	325
4	Matrimonios por Edad de los Contrayentes.....	326
5	Matrimonios por Municipio de Ocurrencia y Celebrante.....	327
6	Matrimonios por Municipio de Residencia de los Contrayentes.....	331
7	Divorcios Concedidos en las Salas del Tribunal Superior por Causal y Sala.....	335
8	Divorcios Concedidos en las Salas del Tribunal Superior por Mes y Sala.....	336

## LISTA DE GRAFICAS

<u>GRAFICA NUM.</u>		<u>PAGINA</u>
1	Proporción de Nacimientos Bajo Peso.....	99
2	Proporción de Madres que Comenzaron el Cuidado Prenatal Durante el Primer Trimestre de Embarazo....	101
3	Proporción de Nacimientos a Madres Solteras.....	103
4	Tasas de Mortalidad Infantil, 1949-89.....	249



## APENDICE

	<u>PAGINA</u>
1 Certificado de Nacimiento.....	339
2 Certificado de Defunción.....	341
3 Flujo de Certificados de Nacimiento y Defunción de Puerto Rico.....	343
4 Mortalidad General por las 72 Causas Selectas.....	345
5 Mortalidad Infantil por las 61 Causas Selectas.....	348
6 Por Ciento de Omisiones de los Datos de Nacimientos, 1980-1989.....	350

NOTAS TÉCNICAS  
DEFINICIONES  
TASAS



## NOTAS TECNICAS

### ESTIMADOS POBLACIONALES

Los estimados poblacionales por edad y sexo y las proyecciones de población por municipio son provistos por la Junta de Planificación. En la sección titulada "Población", se han incluido los estimados poblacionales por edad y sexo de 1985-89, así como la población por municipios de 1985-89.

### CAUSAS DE MUERTE

#### - ORDEN DE LAS CAUSAS

Las causas de muerte están codificadas de acuerdo a la Novena Revisión de la Clasificación Internacional de Enfermedades. Hemos utilizado los criterios de la ordenación de causas de muerte sugeridas por la Organización Mundial de la Salud, utilizando las listas estándares de 61 causas selectas de mortalidad infantil y las 72 causas selectas de mortalidad general que sugiere el Centro Nacional de Estadísticas de Salud.

#### - INFECCION POR EL VIRUS DE INMUNODEFICIENCIA HUMANA CAUSANTE DEL SINDROME DE INMUNODEFICIENCIA ADQUIRIDA (SIDA)

Los certificados de defunción en donde se señala el SIDA como la causa de muerte, son verificados con el Centro Latinoamericano de Enfermedades de Transmisión Sexual (CLETS). Una vez el CLETS corrobora que la persona falleció por SIDA, se codifica el SIDA como la causa principal de muerte, pasando el caso a contabilizarse como muerte por SIDA en las Estadísticas Vitales.

El 14 de agosto de 1987 se modificaron y/o revisaron los criterios de diagnóstico para la clasificación de los casos de SIDA (la modificación fue efectiva el 1 de septiembre de 1987). Antes de esa fecha, los pacientes debían reunir tres criterios para considerarse enfermos de SIDA, (probar la existencia de inmunodeficiencia, la presencia del virus y evidencia de una infección o enfermedad oportunista<sup>1</sup>). A partir de esa fecha se estableció que bastaba con que tuviera dos de los tres criterios para que un enfermo pudiera clasificarse con esa enfermedad. Por consiguiente, para el 1986 y años anteriores, existieron casos como posible SIDA donde la causa principal de muerte codificada en los certificados de defunción, (siguiendo las guías establecidas en esa fecha) fue la neumonía o algún otro tipo de enfermedad oportunista.

-----  
<sup>1</sup> Datos sobre los criterios fueron suministrados por el Programa para Vigilancia del SIDA, del CLETS.

## MORTALIDAD MATERNA

El nuevo certificado de defunción implantado en enero de 1989, añadió un nuevo apartado que pregunta "si la fallecida estuvo embarazada" durante el año previo al fallecimiento. Usando este dato, un panel de expertos identificó y revisó los certificados de defunción de aquellas mujeres entre los 10 y 49 años de edad que estuvieron embarazadas en el año previo a su muerte (47 casos). El nuevo apartado identificó 46 de las 47 muertes asociadas con el embarazo.

Después de la revisión de los 47 casos, el panel de expertos identificó 22 muertes relacionadas con el embarazo. De éstas, sólo 13 hubiesen podido ser identificados en el sistema tradicional de estadísticas vitales. En este Informe se presentan los datos de los 13 casos identificados por el sistema tradicional. Para los detalles del análisis de los 47 casos, refiérase a: "Maternal Mortality Surveillance in Puerto Rico, 1989", Mortality and Morbidity Weekly Report, Volumen 40, Número 30, Agosto 2, 1991, Páginas 521-523, Centers for Disease Control.

## DEFINICIONES

### ADOLESCENTES (Madres Adolescentes)

Madres menores de 20 años de edad.

### "APGAR SCORE"

Medida resumen de una escala de 0-10, al 1er. y 5to. minuto de vida del infante, que toma en consideración el ritmo cardíaco, esfuerzo respiratorio, tonacidad muscular, irritabilidad y color.

### BAJO PESO AL NACER

Cualquier recién nacido que independientemente de las semanas de gestación, pese menos de 5 lbs. 9 oz. (<2500 grs.) al nacer.

### DURACION DE LA GESTACION

El número de semanas transcurridas entre el primer día de la concepción y la fecha del nacimiento.

### EDAD REPRODUCTIVA

Las mujeres entre los 15 hasta 44 años de edad. (Anteriormente en Puerto Rico se incluían hasta los 49 años, pero en la actualidad la proporción de nacimientos desde los 45 años en adelante es muy reducida).

### ESTADO JURIDICO (Legitimidad)

Nacimiento legítimo - niños de padres legalmente casados entre sí.

Nacimiento ilegítimo - niños cuyos padres viven en matrimonios consensuales o de madres que son solteras.

### MORTALIDAD NEONATAL

Muerte de un recién nacido antes que éste tenga 28 días (hasta e incluyendo 27 días, 23 horas, 59 minutos del momento de nacer).

### MORTALIDAD PERINATAL

El total de muertes neonatales, más las muertes fetales con 20 o más semanas de gestación.

## MORTALIDAD POSTNEONATAL

Muerte de un infante entre los 28 días de edad, pero antes de cumplir su primer año de vida.

## MUERTE FETAL

Muerte previa a la expulsión o extracción del vientre de la madre, del producto de la concepción humana, feto o placenta independientemente de la duración del embarazo; la muerte está indicada por el hecho de que luego de la expulsión o extracción, el feto no respira o enseña ninguna otra evidencia de vida como latidos del corazón, pulsaciones del cordón umbilical o movimientos definidos de los músculos voluntarios. Esta definición excluye la terminación de embarazos en forma inducida.

## MUERTE INFANTIL

Muerte ocurrida en cualquier momento después de un nacimiento hasta, pero no incluyendo, un año de nacido (364 días, 23 horas, 59 minutos del momento de nacer).

## MUERTE MATERNA

La muerte de una mujer por cualquier causa relacionada con o agravada por el embarazo o sus manejos (independientemente de la duración o localización del embarazo), pero no por causas accidentales o incidentales.

## NACIMIENTO VIVO

La completa expulsión o extracción del vientre de la madre, del producto de la concepción humana, independientemente de la duración del embarazo y el cual después de dicha expulsión o extracción respire o muestre otra evidencia de vida, tal como latidos del corazón, pulsaciones del cordón umbilical o movimientos definidos de músculos voluntarios, haya sido o no cortado el cordón umbilical o aguantado a la placenta.

## ORDEN DE NACIMIENTO

El total de nacimientos vivos que ha tenido la madre incluyendo el nacimiento actual.

## DEFUNCIONES

## TASAS

Tasa Ajustada de Mortalidad (método directo)	=	Defunciones esperadas en una población estándar (si las personas en esa población experimentaran las mismas tasas de mortalidad por grupos de edad que la población que ha sido ajustada)	x 100.000
Tasa Bruta (cruda) de Mortalidad	=	Defunciones	x 1.000
Tasa de Mortalidad Fetal	=	Muertes fetales informadas	x 1.000
Tasa de Mortalidad Infantil	=	Defunciones menores de 1 año	x 1.000
Tasa de Mortalidad Materna	=	Muertes atribuidas a condiciones maternas	x 1.000
Tasa de Mortalidad Neonatal	=	Defunciones menores de 28 días	x 1.000
Tasa de Mortalidad Perinatal	=	Muertes fetales de 20 o más semanas de gestación, más muertes neonatales	x 1.000
Tasa de Mortalidad Postneonatal	=	Defunciones entre 28 días pero menores de 1 año	x 1.000
Tasa de Mortalidad por Causa Específica	=	Defunciones por causa específica	x 100.000
Tasa Específica de Mortalidad	=	Defunciones en unos grupos de edad específico	x 1.000



## NACIMIENTOS

Tasa Bruta (cruda) de Natalidad	Número de nacidos vivos a mujeres de todas las edades durante un año calendario = $\frac{\text{-----}}{\text{Población total estimada a mitadde año}} \times 1,000$
Tasa Bruta de Reproducción	Tasa total de fecundidad x la = proporción de nacimientos del sexo femenino
Tasa Específica de Fecundidad	Número de nacimientos vivos a madres en una edad específica = $\frac{\text{-----}}{\text{Población femenina en ese grupode edad}} \times 1,000$
Tasa General de Fecundidad	Número de nacimientos vivos de mujeres de todas las edades durante un año calendario = $\frac{\text{-----}}{\text{Población estimada de mujeres de16 a 44 años}} \times 1,000$
Tasa Total de Fecundidad	= La suma de las tasas específicas de fecundidad multiplicada por el intervalo de edad. (Esta tasa puede ser computada usando años de edad sencilla)

# I N T R O D U C C I O N



## INTRODUCCION

Los nacimientos, defunciones, matrimonios y muertes fatales que ocurren en Puerto Rico, son inscritos (o registrados) en las diferentes oficinas locales del Registro Demográfico que existen en la Isla. Los registradores locales cumplimentan y conservan transcripciones exactas de los certificados y envían los originales al Registro Demográfico Central. En las oficinas Centrales del Registro Demográfico los certificados son enumerados, revisados manualmente para la detección de omisiones e inconsistencias y se les da seguimiento a los errores. Una vez revisados, son codificados, tanto los datos demográficos como los legales y la causa de muerte, siguiendo la Clasificación Internacional de Enfermedades, Novena Revisión. A las causas de muerte se les da seguimiento cuando existe duda sobre el diagnóstico.

La entrada de los datos de defunciones y matrimonios al computador se hace en el Centro de Cómputos del Departamento de Salud. Los datos de nacimientos se entran al computador mediante el uso de terminales localizados en la Oficina Central del Registro Demográfico. El Centro es custodio de los datos, los cuales mantiene en cintas magnéticas y vela por la seguridad del sistema de nacimientos, cuyos datos se procesan en el Registro y van por línea telefónica al Centro donde se almacenan en discos. En el Centro de Cómputos se diseñan los sistemas y se escriben los programas para editar los datos, cuadrarlos y producir las tabulaciones. Además, se producen las cintas de los datos requeridos para el Centro Nacional de Estadísticas de Salud y otras agencias gubernamentales. Se producen índices, informes y tablas estadísticas para diferentes usuarios y propósitos.

Las tabulaciones de Estadísticas Vitales generadas en el Centro de Cómputos son enviadas a la Oficina de Estadísticas de Salud, que tiene a su cargo el análisis y publicación de los mismos. La Oficina, en estrecha colaboración con el Registro Demográfico y el Centro de Cómputos, tiene además la responsabilidad por la calidad de las estadísticas y la comparabilidad de éstas con las de los estados de los Estados Unidos y otros países. Coordina con el Centro Nacional de Estadísticas de Salud del Centro para el Control de Enfermedades, los asuntos relacionados con las Estadísticas Vitales y se encarga de ofrecer a los usuarios los datos solicitados.

Las Estadísticas Vitales son publicadas mediante el INFORME ANUAL DE ESTADISTICAS VITALES, por medio de BOLETINES ESTADISTICOS, informes y tabulaciones especiales. Muchas tabulaciones no se publican en los informes anuales, pero están a la disposición de los usuarios que las soliciten.

En el siguiente informe presentamos las Estadísticas Vitales más sobresalientes del año calendario 1989. Sugerimos al lector referirse a las secciones sobre las Notas Técnicas, Definiciones y Tasas, antes de utilizar las tablas del informe.



D A T O S  
S O B R E S A L I E N T E S



## POBLACION

La población total de Puerto Rico estimada<sup>1</sup> para 1989 fue de 3,493,975 habitantes; .96 por ciento más que en 1988 (3,460,496). Cerca de 40,705 personas se sumaron a la población total como producto del crecimiento natural (la diferencia entre 66,692 nacimientos y 25,987 defunciones).

## NACIMIENTOS

Unos 66,692 nacimientos vivos ocurrieron en Puerto Rico durante el año 1989; 2,611 más que los informados en 1988 (64,081) representando un aumento de 4.1 por ciento en el total de nacimientos ocurridos. La tasa bruta de natalidad fue de 19.1 nacimientos por mil habitantes; 3.2 por ciento más alta que la del año 1988 (18.5).

Unos 41,332 nacimientos ocurrieron en hospitales de gobierno (62.0 por ciento) y 25,157 (37.7 por ciento) en hospitales privados. Nacieron 6,030 niños bajo peso que representa el 9.0 por ciento del total de nacimientos ocurridos. Unos 23,558 niños eran hijos de madres solteras, lo que equivale al 35.3 por ciento del total.

## MORTALIDAD GENERAL

Ocurrieron 25,987 defunciones; un 3.4 por ciento más que en 1988 (25,123). La tasa bruta de mortalidad fue de 7.4 por mil habitantes, 1.4 por ciento más que en 1988 (7.3).

---

<sup>1</sup> Estimado de la Junta de Planificación.



## PRINCIPALES CAUSAS DE MUERTES

Las enfermedades del corazón continuaron siendo la primera causa de muerte. Unas 6,244 personas murieron por esta causa, con tasa de 178.7 (por 100,000 habitantes), 5.1 por ciento más baja que la de 189.1 observada en 1988, cuando se registraron 6,545 muertes por esa causa.

- Los tumores malignos (cáncer) fueron la segunda causa de muerte, al igual que en años anteriores. El total de muertes (3,989) fue mayor que el observado en 1988 (3,751), con tasas de 114.2 y 108.4. El cáncer de la tráquea, bronquios y pulmón continuó siendo el más frecuente (532 casos) responsables del 13.3 por ciento de todas las muertes por cáncer.

- La diabetes mellitus ocupó el tercer lugar aumentando las muertes por esta causa de 1,100 en 1988 a 1,611 en 1989 y con tasas de 31.8 y 46.1, respectivamente.

- Las neumonías ocuparon el cuarto lugar siendo desplazadas por la diabetes mellitus. El total de muertes por neumonías se redujo de 1,375 en 1988 a 1,271 en 1989, con tasas de 39.7 y 36.4, respectivamente.

- Los accidentes fueron la quinta causa de muerte. El total de accidentes fue de 1,241 en 1988 y 1,235 en 1989 con tasas de 35.9 en 1988 a 35.3 en 1989.

- Las Enfermedades Cerebrovasculares ocuparon el sexto lugar con 1,166 muertes en 1989 y 1,285 en 1988, con tasas de 37.1 en 1988 y 33.4 en 1989.

- La séptima causa de muerte en Puerto Rico en 1989 la ocupó la Infección por Virus de Inmunodeficiencia Humana, causante del Síndrome de Inmunodeficiencia Adquirida, informándose 951 muertes. Estas representan una tasa de 27.2 (por 100,000 habitantes). En 1988 se informaron 785 muertes por esa causa con una tasa de 22.7. En 1988 había sido la 8va (octava) causa y en 1987 la décimotercera (13era) causa.

- Las enfermedades hipertensivas fueron la novena causa de muerte, con 920 casos y una tasa de 26.3. En 1988 fue la séptima causa con 892 casos y una tasa de 25.8.

## MORTALIDAD INFANTIL

En 1989, ocurrieron 952 muertes infantiles, con una tasa de 14.3 por mil nacimientos vivos, lo que representa un aumento de 13.5 por ciento con relación a la tasa del año 1988 (12.6). La tasa de mortalidad neonatal aumentó, de 9.6 a 11.2 (16.7 por ciento). La mortalidad postneonatal tuvo un leve aumento de 3.0 en 1988 a 3.1 en 1989.

Los trastornos relacionados con gestación corta y bajo peso, las anomalías congénitas, el síndrome de dificultad respiratoria y las neumonías fueron las primeras cuatro causas de mortalidad infantil, al igual que en el año 1987 y 1988.

En las tasas de los trastornos relacionados con bajo peso y anomalías congénitas se observó un aumento de 8.7 y 22.5 por ciento, respectivamente (ver tabla 3).

Las infecciones propias del período perinatal fueron la quinta causa en 1989, al igual que en 1988. La tasa de 49.9 en 1988 se redujo a 42.6 en 1989, equivalente a un descenso de 15.8 por ciento.

El síndrome de muerte súbita en infantes, volvió a colocarse entre las primeras 10 causas (sexto lugar) de mortalidad infantil, con 18 casos, y una tasa de 27.0 por 100,000 nacimientos vivos. El año anterior la tasa para esa causa había sido de 23.4 (15 casos), siendo la octava causa de mortalidad infantil.

## MORTALIDAD FETAL

Se informaron 620 muertes fetales, lo que representa una tasa de 9.3 por mil nacidos vivos.

## MATRIMONIOS

Se celebraron 31,642 matrimonios, 1.8 por ciento menos que en 1988 (32,214). La tasa de matrimonios por cada mil habitantes mayores de 15 años fue de 12.2 en 1989, 10.9 por ciento menos que en 1988 (13.7).

## DIVORCIOS

Se informaron 13,838 divorcios, lo que representa una tasa de 5.4 por cada mil habitantes mayores de 15 años. El año anterior la tasa en 1989 había sido 5.9 lo que equivale a 8.5 por ciento menos que en 1988.



R E S U M E N  
D E M O G R A F I C O



TABLA -1 ESTADISTICAS DEMOGRAFICAS EN PUERTO RICO POR AÑOS  
 TABLE -1 DEMOGRAPHIC STATISTICS IN PUERTO RICO BY YEAR  
 PUERTO RICO, 1950 - 1989

AÑOS YEARS	POBLACION* POPULATION	NACIMIENTOS LIVE-BIRTHS		MORTALIDAD TOTAL DEATHS		MORTALIDAD INFANTIL INFANT DEATHS		MUERTES MATERNAS MATERNAL DEATHS		MORTINATOS STILLBIRTHS	MATRIMONIOS MARRIAGES	DIVORCIOS DIVORCES			
		NUMERO NUMBER	TASA(1) RATE	NUMERO NUMBER	TASA(1) RATE	NUMERO NUMBER	TASA(2) RATE	NUMERO NUMBER	TASA(3) RATE			NUMERO NUMBER	TASA(1) RATE	NUMERO NUMBER	TASA(1) RATE
1989	3,493,975	66,692	19.1	25,987	7.4	952	14.3	13	19.5	620	9.2	31,642	12.5	13,838	5.5
1988	3,460,496	64,081	18.5	25,123	7.3	810	12.6	11	17.2	647	10.0	32,214	13.7	13,930	5.9
1987	3,427,338	64,393	18.8	23,954	7.0	916	14.2	11	17.1	626	9.6	33,285	14.0	14,611	6.0
1986	3,394,497	63,551	18.7	23,387	6.9	873	13.7	10	15.7	642	10.5	32,335	13.7	13,554	5.7
1985	3,361,971	63,629	18.9	23,194	6.9	947	14.9	8	12.6	657	10.2	30,306	12.8	14,686	6.2
1984	3,329,757	63,321	19.0	21,733	6.5	991	15.7	6	9.5	673	10.5	29,695	12.6	13,698	5.8
1983	3,297,852	65,742	19.9	21,499	6.5	1,140	17.3	4	6.1	710	10.7	29,632	12.7	13,164	5.7
1982	3,266,252	69,336	21.2	21,522	6.6	1,193	17.2	8	11.5	757	10.8	30,385	13.3	14,084	6.2
1981	3,234,955	71,365	22.1	21,197	6.6	1,325	18.6	12	16.8	775	10.7	31,916	14.0	14,247	6.3
1980	3,203,956	73,060	22.8	20,486	6.4	1,386	19.0	6	8.2	820	11.1	33,167	15.1	15,276	6.9
1979	3,160,700	73,781	23.3	20,390	6.5	1,469	19.9	8	10.8	854	11.6	33,768	15.7	14,791	6.9
1978	3,121,600	75,066	24.0	19,876	6.4	1,390	18.5	4	5.3	950	12.7	33,253	16.0	14,753	7.1
1977	3,074,100	75,151	24.4	19,895	6.5	1,507	20.1	10	13.3	1,007	13.4	34,541	16.9	12,085	5.9
1976	3,018,300	72,883	24.1	19,893	6.6	1,472	20.2	9	12.3	1,035	14.2	33,741	17.1	12,357	6.3
1975	2,938,800	69,691	23.7	19,073	6.5	1,455	20.9	11	15.8	1,047	15.0	32,731	17.2	12,905	6.8
1974	2,890,000	70,082	24.2	19,490	6.7	1,609	23.0	19	27.1	1,100	15.7	33,410	17.9	11,688	6.3
1973	2,872,300	68,821	24.0	19,257	6.7	1,667	24.2	9	13.1	1,158	16.8	34,221	18.5	12,593	6.8
1972	2,865,100	68,914	24.1	19,011	6.6	1,866	27.1	27	39.2	1,219	17.7	33,555	18.2	13,269	7.2
1971	2,779,300	71,117	25.6	18,144	6.5	1,957	27.5	20	28.1	1,280	18.0	32,069	18.4	10,770	6.2
1970	2,716,000	67,438	24.8	18,080	6.7	1,930	28.6	18	26.7	1,276	18.9	29,653	10.9	9,713	3.6
1969	2,706,000	67,577	25.0	17,669	6.5	2,005	29.7	24	35.5	1,367	20.2	29,741	11.0	9,509	3.5
1968	2,665,000	67,989	25.5	17,481	6.6	1,986	29.2	12	17.6	1,394	20.5	29,036	10.9	8,929	3.4
1967	2,634,000	70,755	26.9	16,780	6.4	2,317	32.7	26	36.7	1,673	23.6	26,406	10.0	7,728	2.9
1966	2,612,000	75,735	29.0	17,506	6.7	2,850	37.6	34	44.9	1,798	23.7	25,542	9.8	7,517	2.9
1965	2,593,000	79,596	30.8	17,719	6.9	3,421	43.0	40	50.3	2,072	26.0	25,184	9.7	8,035	3.1
1964	2,542,000	78,837	31.0	18,556	7.3	4,074	51.7	46	58.3	2,132	27.0	23,773	9.4	7,460	2.9
1963	2,491,000	77,392	31.1	17,386	7.0	3,467	44.8	42	54.3	2,186	28.2	23,465	9.4	6,309	2.5
1962	2,447,000	76,677	31.3	16,575	6.8	2,192	28.6	58	75.6	2,187	28.5	22,883	9.4	6,565	2.7
1961	2,402,000	75,563	31.5	16,361	6.8	3,193	42.3	44	58.2	2,202	29.1	21,440	8.9	5,697	2.4
1960	2,360,000	74,015	32.2	15,841	6.7	3,325	43.7	38	50.0	2,276	29.9	20,580	8.7	5,386	2.3
1959	2,322,000	74,933	32.3	15,870	6.8	3,602	48.1	67	89.4	2,407	32.1	20,133	8.7	5,423	2.3
1958	2,299,000	76,123	33.1	16,099	7.0	4,088	53.7	65	85.4	2,534	33.3	19,603	8.5	5,113	2.2
1957	2,260,000	76,068	33.7	16,022	7.1	3,829	50.3	75	98.6	2,917	38.3	19,044	8.4	5,031	2.2
1956	2,249,000	78,177	34.8	16,607	7.4	4,324	55.3	88	112.6	3,052	39.0	18,917	8.4	4,597	2.0
1955	2,250,000	79,221	35.2	16,243	7.2	4,368	55.1	92	116.1	3,046	38.4	18,912	8.4	4,738	2.1
1954	2,214,000	79,009	35.2	16,871	7.6	4,511	57.8	102	130.8	3,119	40.0	19,437	8.8	4,688	2.1
1953	2,204,000	77,380	35.1	17,976	8.2	4,898	63.3	142	183.5	3,269	42.2	19,915	9.0	4,973	2.3
1952	2,227,000	80,200	36.0	20,504	9.2	5,339	66.6	149	185.8	3,490	43.5	18,288	8.2	4,173	1.9
1951	2,235,000	84,007	37.6	22,371	10.0	5,635	67.1	183	217.8	3,896	46.4	18,140	8.1	3,676	1.6
1950	2,218,000	85,455	38.5	21,917	9.9	5,835	68.3	208	243.4	3,997	46.8	20,532	9.3	3,591	1.6

\* POBLACION AL 1RO JULIO.

(1) TASAS POR 1,000 HABITANTES RATES PER 1,000 POPULATION.

(2) TASAS POR 1,000 NACIDOS VIVOS RATES PER 1,000 LIVE BIRTHS.

(3) TASAS POR 100,000 NACIDOS VIVOS RATES PER 100,000 LIVE BIRTHS.

TABLA- 2 ESTADISTICAS DEMOGRAFICAS POR REGIONES , AREAS DE SALUD Y MUNICIPIO  
 TABLE- 2 DEMOGRAPHIC STATISTICS BY REGIONS, HEALTH AREAS AND MUNICIPALITY  
 PUERTO RICO, 1989

MUNICIPIOS MUNICIPALITIES	(1)	(2)		(2)		(3)		(4)		(3)		(2)	
	POBLACION POPULATION	NACIMIENTOS VIVOS LIVE BIRTHS	TASA RATE	DEFUNCIONES DEATHS	TASA RATE	HUERTES INFANT INFANT DEATHS	TASA RATE	MUERTE MATERNA MATERNAL DEATH	TASA RATE	MORTINATOS STILLBIRTHS	TASA RATE	MATRIMONIOS MARRIAGES	TASA RATE
TOTAL	3,493,975	66,692	19.1	25,987	7.4	952	14.3	13	19.5	620	9.2	31,642	9.1
REGION ARECIBO	404,871	7,745	19.1	3,034	7.5	89	11.5	1	12.9	81	10.4	3,927	9.7
AREA DE ARECIBO	238,509	4,260	17.9	1,851	7.8	47	11.0	1	23.5	38	8.8	2,371	9.9
ARECIBO	92,641	1,568	16.9	836	9.0	22	14.0	-	-	12	7.6	916	9.9
CAMUY	28,687	538	18.8	184	6.4	7	13.0	-	-	9	16.5	306	10.7
HATILLO	32,442	575	17.7	241	7.4	3	5.2	-	-	3	5.2	273	8.4
LARES	28,784	582	20.2	183	6.4	4	6.9	-	-	5	8.5	273	9.5
QUEBRADILLAS	21,254	387	18.2	158	7.4	3	7.8	-	-	4	10.2	239	11.2
UTUADO	34,701	610	17.6	249	7.2	8	13.1	1	163.9	5	8.1	364	10.5
AREA DE MANATI	166,362	3,485	20.9	1,183	7.1	42	12.1	-	-	43	12.2	1,556	9.4
BARCELONETA	20,780	418	20.1	135	6.5	3	7.2	-	-	6	14.2	143	6.9
CIALES	17,940	383	21.3	105	5.9	2	5.2	-	-	2	5.2	162	9.0
FLORIDA	8,620	201	23.3	83	9.6	2	10.0	-	-	1	5.0	111	12.9
MANATI	38,384	788	20.5	305	7.9	13	16.5	-	-	8	10.1	446	11.6
MOROVIS	25,087	583	23.2	140	5.6	5	8.6	-	-	14	23.5	187	7.5
VEGA BAJA	55,551	1,112	20.0	415	7.5	17	15.3	-	-	12	10.7	507	9.1
REGION BAYAMON	577,124	11,730	20.3	3,591	6.2	160	13.6	4	34.1	94	7.9	5,250	9.1
AREA BARRANQUITAS	127,017	2,905	22.9	760	6.0	43	14.8	1	34.4	20	6.8	990	7.8
BARRANQUITAS	25,401	660	26.0	145	5.7	11	16.7	-	-	7	10.5	203	8.0
COMERIO	20,104	420	20.9	130	6.5	7	16.7	1	238.1	-	-	141	7.0
COROZAL	32,831	709	21.6	191	5.8	6	8.5	-	-	5	7.0	295	9.0
NARANJITO	27,692	582	21.0	168	6.1	11	18.9	-	-	3	5.1	202	7.3
OROCOVIS	20,989	534	25.4	126	6.0	8	15.0	-	-	5	9.3	149	7.1
AREA DE BAYAMON	296,541	5,696	19.2	1,871	6.3	68	11.9	2	35.1	50	8.7	2,737	9.2
BAYAMON	218,507	4,178	19.1	1,479	6.8	58	13.9	2	47.9	35	8.3	2,210	10.1
TOA ALTA	43,750	857	19.6	197	4.5	6	7.0	-	-	14	16.1	250	5.7
VEGA ALTA	34,284	661	19.3	195	5.7	4	6.1	-	-	1	1.5	277	8.1
AREA DE CATAGO	153,566	3,129	20.4	960	6.3	49	15.7	1	32.0	24	7.6	1,523	9.9
CATAGO	34,311	761	22.2	264	7.7	12	15.8	-	-	7	9.1	591	17.2
DORADO	30,514	628	20.6	188	6.2	11	17.5	-	-	2	3.2	278	9.1
TOA BAJA	88,741	1,740	19.6	508	5.7	26	14.9	1	57.5	15	8.5	654	7.4

TABLA- 2 ESTADÍSTICAS DEMOGRÁFICAS POR REGIONES, ÁREAS DE SALUD Y MUNICIPIO  
 TABLE- 2 DEMOGRAPHIC STATISTICS BY REGIONS, HEALTH AREAS AND MUNICIPALITY  
 PUERTO RICO, 1989

MUNICIPIOS MUNICIPALITIES	(1)	(2)		(2)		(3)		(4)		(3)		(2)	
	POBLACION POPULATION	NACIMIENTOS VIVOS LIVE BIRTHS	TASA RATE	DEFUNCIONES DEATHS	TASA RATE	MUERTES INFANTIL INFANT DEATHS	TASA RATE	MUERTE MATERNA MATERNAL DEATH	TASA RATE	MORTINATOS STILLBIRTHS	TASA RATE	MATRIMONIOS MARRIAGES	TASA RATE
REGION DE CAGUAS	510,953	9,731	19.0	3,613	7.1	143	14.7	3	30.8	99	10.1	4,368	8.5
AREA DE CAGUAS	251,364	4,695	18.7	1,814	7.2	61	13.0	3	63.9	49	10.3	2,273	9.0
AGUAS BUENAS	25,221	502	19.9	175	6.9	10	19.9	-	-	3	5.9	125	5.0
CAGUAS	132,384	2,499	18.9	915	6.9	28	11.2	2	80.0	30	11.9	1,383	10.4
GURABO	28,508	535	18.9	203	7.1	4	7.5	-	-	6	11.1	261	9.2
JUNCOS	30,368	543	17.9	242	8.0	10	18.4	-	-	4	7.3	217	7.1
SAN LORENZO	34,883	616	17.7	279	8.0	9	14.6	1	162.3	6	9.6	287	8.2
AREA DE CAYET	106,271	2,073	19.5	727	6.8	36	17.4	-	-	13	6.2	821	7.7
AIBONITO	24,772	522	21.1	163	6.6	12	23.0	-	-	4	7.6	213	8.6
CAYEY	46,182	894	19.4	363	7.9	13	14.5	-	-	7	7.8	375	8.1
CIDRA	35,317	657	18.6	201	5.7	11	16.7	-	-	2	3.0	233	6.6
AREA DE HUMACAO	153,318	2,963	19.3	1,072	7.0	46	15.5	-	-	37	12.3	1,274	8.3
HUMACAO	54,763	1,169	20.3	362	6.6	18	16.2	-	-	16	14.2	483	8.8
LAS PIEDRAS	27,674	522	18.9	179	6.5	9	17.2	-	-	6	11.4	240	8.7
MAUNABO	12,249	257	21.0	83	6.8	4	15.6	-	-	3	11.5	83	6.8
MAGUABO	22,440	435	19.4	199	8.9	4	9.2	-	-	7	15.8	173	7.7
YABUCOA	36,192	640	17.7	249	6.9	11	17.2	-	-	5	7.8	295	8.2
REGION MAYAGUEZ	285,844	4,785	16.7	2,225	7.8	70	14.6	-	-	33	6.8	2,655	9.3
AREA DE MAYAGUEZ	205,414	3,415	16.6	1,591	7.7	51	14.9	-	-	24	7.0	1,878	9.1
ARASCO	25,033	455	18.2	176	7.0	8	17.6	-	-	1	2.2	232	9.3
CABO ROJO	38,214	587	15.4	294	7.7	5	8.5	-	-	6	10.1	370	9.7
HORMIGUEROS	15,091	209	13.8	118	7.8	2	9.6	-	-	4	18.8	138	9.1
LAS MARIAS	9,232	172	18.6	60	6.5	1	5.8	-	-	2	11.5	62	6.7
MARICAO	6,157	133	21.6	41	6.7	2	15.0	-	-	-	-	62	10.1
MAYAGUEZ	99,571	1,665	16.7	808	8.1	29	17.4	-	-	10	6.0	903	9.1
RINCON	12,116	194	16.0	94	7.8	4	10.6	-	-	1	5.1	111	9.2
AREA DE SAN GERMAN	80,430	1,370	17.0	634	7.9	19	13.9	-	-	9	6.5	777	9.7
LAJAS	23,086	390	16.9	172	7.5	4	10.3	-	-	-	-	155	6.7
SABANA GRANDE	22,661	420	18.5	178	7.9	9	21.4	-	-	5	11.8	238	10.5
SAN GERMAN	34,683	560	16.1	284	8.2	6	10.7	-	-	4	7.1	384	11.1



TABLA- 2 ESTADISTICAS DEMOGRAFICAS POR REGIONES , AREAS DE SALUD Y MUNICIPIO  
 TABLE- 2 DEMOGRAPHIC STATISTICS BY REGIONS, HEALTH AREAS AND MUNICIPALITY  
 PUERTO RICO, 1989

MUNICIPIOS MUNICIPALITIES	(1)	(2)		(2)		(3)		(4)		(3)		(2)	
	POBLACION POPULATION	NACIMIENTOS VIVOS LIVE BIRTHS		DEFUNCIONES DEATHS		MUERTES INFANTIL INFANT DEATHS		MUERTE MATERNA MATERNAL DEATH		MORTINATOS STILLBIRTHS		MATRIMONIOS MARRIAGES	
		NUM. NO.	TASA RATE	NUM. NO.	TASA RATE	NUM. NO.	TASA RATE	NUM. NO.	TASA RATE	NUM. NO.	TASA RATE	NUM. NO.	TASA RATE
SUB REGION AGUADILLA	204,476	3,548	17.4	1,458	7.1	33	9.3	-	-	47	13.1	2,021	9.9
AGUADA	35,625	631	17.7	212	6.0	4	6.3	-	-	10	15.6	348	9.8
AGUADILLA	58,862	1,004	17.1	467	7.9	10	10.0	-	-	10	9.9	591	10.0
ISABELA	38,835	646	16.6	306	7.9	9	13.9	-	-	10	15.2	431	11.1
MOCA	32,664	599	18.3	187	5.7	5	8.3	-	-	6	9.9	277	8.5
SAN SEBASTIAN	38,490	668	17.4	286	7.4	5	7.5	-	-	11	16.2	374	9.7
REGION PONCE	554,787	11,538	20.8	4,352	7.8	195	16.9	3	26.0	117	10.0	4,634	8.4
AREA DE GUAYAMA	107,602	2,182	20.3	874	8.1	45	20.6	-	-	15	6.8	921	8.6
ARROYO	18,759	368	19.6	142	7.6	13	35.3	-	-	2	5.4	108	5.8
GUAYAMA	41,257	937	20.3	330	8.0	18	21.5	-	-	4	4.8	421	10.2
PATILLAS	19,477	384	19.7	153	7.9	3	7.8	-	-	3	7.8	177	9.1
SALINAS	28,109	593	21.1	249	8.9	11	18.5	-	-	6	10.0	215	7.6
AREA DE PONCE	341,892	7,213	21.1	2,662	7.8	113	15.7	1	13.9	73	10.0	2,876	8.4
ADJUNTAS	19,296	390	20.2	140	7.3	4	10.3	-	-	4	10.2	176	9.1
COAMO	33,567	706	21.0	258	7.7	13	18.4	-	-	4	5.6	255	7.6
JAYUYA	15,403	352	22.9	112	7.3	7	19.9	-	-	2	5.6	153	9.9
JUANA DIAZ	44,838	887	19.8	309	6.9	13	14.7	-	-	6	6.7	363	8.1
PONCE	186,253	3,914	21.0	1,534	8.2	64	16.4	1	25.5	42	10.6	1,644	8.8
SANTA ISABEL	19,164	421	22.0	148	7.7	8	19.0	-	-	7	16.4	152	7.9
VILLALBA	23,371	543	23.2	161	6.9	4	7.4	-	-	8	14.5	133	5.7
AREA DE YAUCO	105,293	2,143	20.4	816	7.7	37	17.3	2	93.3	29	13.4	837	7.9
GUANICA	19,825	374	18.9	158	8.0	6	16.0	-	-	5	13.2	123	6.2
GUAYANILLA	21,409	424	19.8	184	8.6	11	25.9	-	-	3	7.0	167	7.8
PERUELAS	22,336	491	22.0	133	6.0	7	14.3	1	203.7	8	16.0	163	7.3
YAUCO	41,723	854	20.5	341	8.2	13	15.2	1	117.1	13	15.0	384	9.2
REGION METROPOLITANA	829,021	14,987	18.1	6,547	7.9	196	13.1	2	13.3	126	8.3	7,547	9.1
AREA DE CAROLINA	302,618	5,462	18.0	1,771	5.9	84	15.4	1	18.3	52	9.4	2,382	7.9
CANOVANAS	36,523	838	22.9	235	6.4	13	15.5	-	-	5	5.9	342	9.4
CAROLINA	176,399	2,954	16.7	1,075	6.1	41	13.9	1	33.9	31	10.4	1,480	8.4
LOIZA	29,073	602	20.7	149	5.1	15	24.9	-	-	7	11.5	182	6.3
TRUJILLO ALTO	60,633	1,068	17.6	312	5.1	15	14.0	-	-	9	8.4	378	6.2

TABLA- 2 ESTADISTICAS DEMOGRAFICAS POR REGIONES , AREAS DE SALUD Y MUNICIPIO  
 TABLE- 2 DEMOGRAPHIC STATISTICS BY REGIONS, HEALTH AREAS AND MUNICIPALITY  
 PUERTO RICO, 1989

MUNICIPIOS MUNICIPALITIES	(1)	(2)		(2)		(3)		(4)		(3)		(2)	
	POBLACION POPULATION	NACIMIENTOS VIVOS LIVE BIRTHS	TASA RATE	DEFUNCIONES DEATHS	TASA RATE	MUERTES INFANTILES INFANT DEATHS	TASA RATE	MUERTE MATERNA MATERNAL DEATH	TASA RATE	MORTINATOS STILLBIRTHS	TASA RATE	MATRIMONIOS MARRIAGES	TASA RATE
AREA DE SAN JUAN	526,403	9,525	18.1	4,776	9.1	112	11.8 <sup>1</sup>	1	10.5	74	7.7	5,165	9.8
GUAYNABO	92,146	1,664	18.1	548	5.9	18	10.8	-	-	10	6.0	849	9.2
SAN JUAN	434,257	7,861	18.1	4,229	9.7	94	12.0	1	12.7	64	8.1	4,316	9.9
SUB REGION FAJARDO	126,899	2,465	19.4	907	7.1	45	18.3	-	-	17	6.8	1,240	9.8
CEIBA	17,008	344	20.2	108	6.3	2	5.8	-	-	3	8.6	189	11.1
CULEBRA	1,530	32	20.9	10	6.5	0	.0	-	-	-	-	9	5.9
FAJARDO	36,588	729	19.9	296	8.1	13	17.8	-	-	4	5.5	386	10.5
LUQUILLO	17,956	332	18.5	132	7.4	9	27.1	-	-	3	9.0	160	8.9
RIO GRANDE	45,284	850	18.8	283	6.2	17	20.0	-	-	5	5.8	417	9.2
VIEQUES	8,533	178	20.9	78	9.1	4	22.5	-	-	2	11.1	79	9.3
P R NO ESPECIFICADO	-	-	-	5	-	0	.0	-	-	6	-	-	-
DESCONOCIDO	-	27	-	76	-	8	296.3	-	-	-	-	-	-
OTROS PAISES	-	136	-	179	-	13	95.6	-	-	-	-	-	-

(1) POBLACION AL 1RO. DE JULIO 1984 - POPULATION AS OF JULY 1ST. 1984.  
 NACIMIENTOS, DEFUNCIONES, MUERTES INFANTILES Y MORTINATOS POR MUNICIPIO DE RESIDENCIA - LIVE BIRTHS, DEATHS, INFANT DEATHS,  
 STILLBIRTHS BY MUNICIPALITY OF RESIDENCE.  
 MATRIMONIOS POR MUNICIPIO DE OCURRENCIA - MARRIAGES BY MUNICIPALITY OF OCCURRENCE.

(2) TASAS POR 1,000 HABITANTES - RATES PER 1,000 POPULATION.  
 (3) TASAS POR 1,000 NACIDOS VIVOS - RATES PER 1,000 LIVE BIRTHS.  
 (4) TASAS POR 100,000 NACIDOS VIVOS - RATES PER 100,000 LIVE BIRTHS.

FUENTE: DEPARTAMENTO DE SALUD, ADM. DE FACILIDADES Y SERVICIOS DE SALUD, OFICINA DE ESTADISTICAS DE SALUD, SAN JUAN, PUERTO RICO  
 SOURCE: DEPARTMENT OF HEALTH, HEALTH FACILITIES AND SERVICES ADMINISTRATION, OFFICE OF HEALTH STATISTICS, SAN JUAN, PUERTO RICO



P O B L A C I O N



TABLA-1 POBLACION TOTAL POR GRUPOS DE EDAD  
 TABLE-1 TOTAL POPULATION BY AGE GROUPS  
 PUERTO RICO, 1930, 1940, 1950, 1960, 1970, 1980

EDAD ----- AGE	!	!	!	!	!	!	!
	1930	1940	1950	1960	1970	1980	
TOTAL	1,552,000	1,877,800	2,218,000	2,359,800	2,716,300	3,206,900	
0-4	227,900	282,700	366,800	356,400	318,600	324,400	
5-9	224,700	253,400	319,000	329,300	338,800	333,800	
10-14	200,000	228,300	272,500	321,700	335,100	349,100	
15-19	186,700	206,600	221,400	250,700	291,800	366,000	
20-24	150,700	206,100	192,800	171,000	234,200	266,900	
25-29	101,000	148,300	157,700	135,000	182,900	209,600	
30-34	94,900	103,400	131,800	126,800	156,900	213,800	
35-39	92,600	102,000	133,400	130,100	145,400	190,400	
40-44	72,900	86,100	91,800	107,900	129,000	171,800	
45-49	56,300	69,200	76,600	105,500	122,200	147,500	
50-54	47,500	57,400	71,500	76,600	105,700	140,000	
55-59	26,200	34,800	47,100	66,700	96,600	124,300	
60-64	30,500	35,800	49,500	58,100	81,700	111,200	
65-69	14,400	25,500	33,400	47,700	66,500	258,100	
70-74	11,800	16,700	21,900	31,200	43,500		
75+	13,900	21,500	30,800	45,100	67,400		

TABLA-2 POBLACION DE UARONES POR GRUPOS DE EDAD  
 TABLE-2 MALE POPULATION BY AGE GROUPS  
 PUERTO RICO, 1930, 1940, 1950, 1960, 1970, 1980

EDAD ----- AGE	!	!	!	!	!	!	!	!	!
	1930	1940	1950	1960	1970	1980			
TOTAL	775,900	942,600	1,114,200	1,147,200	1,332,000	1,556,600			
0-4	114,800	143,400	185,400	161,000	161,500	167,200			
5-9	113,900	128,700	161,600	167,100	171,300	169,800			
10-14	101,700	115,100	139,500	162,800	170,100	180,000			
15-19	88,200	99,700	109,500	124,600	144,000	183,700			
20-24	75,100	102,200	91,000	79,100	108,200	125,200			
25-29	48,200	72,400	76,100	61,200	84,900	96,300			
30-34	46,800	52,400	66,500	58,400	73,600	95,600			
35-39	45,700	51,000	67,200	61,000	68,300	87,300			
40-44	37,800	43,900	48,000	53,200	61,600	80,200			
45-49	30,100	36,300	40,300	53,500	59,600	69,900			
50-54	24,700	30,800	36,700	40,400	53,100	65,900			
55-59	14,300	19,100	25,100	34,800	49,200	59,800			
60-64	15,700	18,100	26,000	29,000	40,700	53,400			
65-69	7,100	12,400	16,700	24,000	33,000	122,300			
70-74	5,700	8,000	11,000	16,000	21,900				
75+	6,100	9,100	13,600	21,100	31,000				

**TABLA-3 POBLACION DE HEMBRAS POR GRUPOS DE EDAD**  
**TABLE-3 FEMALE POPULATION BY AGE GROUPS**  
**PUERTO RICO, 1930, 1940, 1950, 1960, 1970, 1980**

EDAD ----- AGE	!	!	!	!	!	!	!	!	!
	1930	1940	1950	1960	1970	1980			
TOTAL	776,100	935,400	1,103,800	1,192,600	1,384,300	1,650,300			
0-4	113,100	139,300	181,400	175,400	157,100	157,200			
5-9	110,800	124,800	157,400	162,200	167,500	164,000			
10-14	98,300	113,200	133,000	158,900	165,000	169,100			
15-19	98,500	106,900	111,900	126,100	147,800	182,300			
20-24	75,600	103,900	101,800	91,900	126,000	141,700			
25-29	52,800	75,900	81,600	73,800	98,000	113,300			
30-34	48,100	51,100	65,300	68,400	83,300	118,200			
35-39	46,900	51,100	66,200	69,100	77,100	103,100			
40-44	35,100	42,300	43,800	54,700	67,400	91,600			
45-49	26,200	32,900	36,300	52,000	62,600	77,600			
50-54	22,800	26,500	34,800	36,200	52,600	74,100			
55-59	11,900	15,600	22,000	31,900	47,400	64,500			
60-64	14,800	17,700	23,500	29,100	41,000	57,300			
65-69	7,300	13,100	16,700	23,700	33,500	135,800			
70-74	6,100	8,700	10,900	15,200	21,600				
75+	7,800	12,400	17,200	24,000	36,400				



TABLA-4 ESTIMADOS DE POBLACION PARA AMBOS SEXOS POR GRUPOS DE EDAD  
 TABLE-4 ESTIMATES OF TOTAL POPULATION BY AGE GROUPS

PUERTO RICO, 1985-1989\*\*

GRUPOS DE EDAD	1985	1986	1987	1988	1989
0-4	282,456	282,532	284,813	288,699	287,787
5-9	319,068	326,397	332,507	336,108	326,518
10-14	335,535	333,860	329,988	341,061	344,090
15-19	349,945	342,589	335,026	330,624	336,330
20-24	288,925	289,234	283,135	280,385	277,029
25-29	227,758	234,250	235,274	244,120	244,216
30-34	205,702	212,623	227,212	230,322	233,637
35-39	218,495	224,198	231,580	226,431	227,720
40-44	197,469	204,550	217,137	224,661	232,203
45-49	169,973	175,764	174,985	185,036	193,293
50-54	156,593	163,579	165,413	167,169	171,597
55-59	139,390	137,687	137,537	138,512	143,983
60-64	133,656	132,508	130,484	129,844	132,508
65-69	115,423	115,297	120,408	114,808	118,890
70-74	91,015	88,339	90,852	90,395	88,757
75+	130,568	131,290	130,987	132,321	135,377
TOTAL	3,361,971	3,394,497	3,427,338	3,460,496	3,493,975

NOTA: LA COMPOSICION DE EDAD Y SEXO SE OBTIENE DE UN PROMEDIO DE DOCE MESES  
 DE LA MUESTRA DE VIVIENDA DEL DEPARTAMENTO DEL TRABAJO

\*\* POBLACION ESTIMADA A JULIO 1ERO.

FUENTE: JUNTA DE PLANIFICACION, AREA DE PLANIFICACION ECONOMICA Y SOCIAL.  
 SOURCE: PUERTO RICO PLANNING BOARD, AREA FOR ECONOMIC AND SOCIAL PLANNING.

TABLA-5 ESTIMADOS DE POBLACION PARA VARONES POR GRUPOS DE EDAD  
 TABLE-5 POPULATION ESTIMATES FOR MALES BY AGE GROUPS

PUERTO RICO, 1985-1989\*\*

GRUPOS DE EDAD	1985	1986	1987	1988	1989
0-4	146,448	144,388	148,284	149,303	147,390
5-9	163,357	169,367	172,971	173,538	169,086
10-14	174,825	173,327	170,116	170,531	174,286
15-19	179,972	176,830	172,467	166,816	165,321
20-24	138,949	137,230	135,018	134,974	132,687
25-29	107,777	108,291	105,462	108,085	110,632
30-34	92,632	96,107	103,614	102,955	103,460
35-39	99,396	101,894	105,630	101,894	102,743
40-44	92,338	91,080	99,584	101,363	103,281
45-49	78,223	81,485	78,760	83,496	87,323
50-54	72,636	75,393	78,592	78,366	79,612
55-59	64,696	62,294	62,303	63,330	65,447
60-64	59,991	61,228	58,273	58,200	61,144
65-69	54,109	54,526	58,441	55,016	56,302
70-74	43,817	43,560	43,663	43,517	41,599
75+	61,314	58,334	58,944	59,969	61,144
TOTAL	1,630,480	1,635,334	1,652,122	1,651,353	1,661,457

NOTA: LA COMPOSICION DE EDAD Y SEXO SE OBTIENE DE UN PROMEDIO DE DOCE MESES DE LA MUESTRA DE VIVIENDA DEL DEPARTAMENTO DEL TRABAJO

\*\* POBLACION ESTIMADA A JULIO 1ERO.

FUENTE: JUNTA DE PLANIFICACION, AREA DE PLANIFICACION ECONOMICA Y SOCIAL.  
 SOURCE: PUERTO RICO PLANNING BOARD, AREA FOR ECONOMIC AND SOCIAL PLANNING.

TABLA-6 ESTIMADOS DE POBLACION PARA HEMBRAS POR GRUPOS DE EDAD  
 TABLE-6 POPULATION ESTIHATES FOR FEMALES BY AGE GROUPS

PUERTO RICO, 1985-1989\*\*

GRUPOS DE EDAD	1985	1986	1987	1988	1989
0-4	136,008	138,144	136,529	139,396	140,397
5-9	155,711	157,030	159,536	162,570	157,432
10-14	160,710	160,533	159,872	170,530	169,804
15-19	169,973	165,559	162,559	163,808	171,059
20-24	149,976	152,004	148,117	145,411	144,342
25-29	119,981	125,959	129,812	136,035	133,584
30-34	113,070	116,516	123,598	127,367	130,177
35-39	119,099	122,304	125,950	124,537	124,977
40-44	105,131	113,470	117,553	123,298	128,922
45-49	91,750	94,279	96,225	101,540	105,970
50-54	83,957	88,186	86,821	88,803	91,985
55-59	74,694	75,393	75,234	75,182	78,536
60-64	73,665	71,280	72,211	71,644	71,364
65-69	61,314	60,771	61,967	59,792	62,578
70-74	47,198	44,779	47,189	46,878	47,158
75+	69,254	72,956	72,043	72,352	74,233
TOTAL	1,731,491	1,759,163	1,775,216	1,809,143	1,832,518

NOTA: LA COMPOSICION DE EDAD Y SEXO SE OBTIENE DE UN PROMEDIO DE DOCE MESES  
 DE LA MUESTRA DE VIVIENDA DEL DEPARTAMENTO DEL TRABAJO

\*\* POBLACION ESTIMADA A JULIO 1ERO.

FUENTE: JUNTA DE PLANIFICACION, AREA DE PLANIFICACION ECONOMICA Y SOCIAL.  
 SOURCE: PUERTO RICO PLANNING BOARD, AREA FOR ECONOMIC AND SOCIAL PLANNING.

TABLA-7 ESTIMADOS DE POBLACION POR MUNICIPIOS 1985-1989  
 TABLE-7 POPULATION ESTIMATES BY MUNICIPALITIES 1985-1989  
 PUERTO RICO

MUNICIPIOS	1985	1986	1987	1988	1989
PUERTO RICO	3,361,971	3,394,496	3,427,338	3,460,497	3,493,975
REGION ARECIBO	389,574	393,341	397,148	400,992	404,871
AREA ARECIBO	229,498	231,718	233,960	236,225	238,509
ARECIBO	89,141	90,003	90,874	91,753	92,641
CAMUY	27,603	27,870	28,139	28,412	28,687
HATILLO	31,217	31,519	31,824	32,132	32,442
LARES	27,696	27,964	28,235	28,508	28,784
QUEBRADILLAS	20,451	20,649	20,849	21,051	21,254
UTUADO	33,390	33,713	34,039	34,369	34,701
AREA MANATI	160,076	161,623	163,188	164,767	166,362
BARCELONETA	19,995	20,188	20,384	20,581	20,780
CIALES	17,262	17,429	17,598	17,768	17,940
FLORIDA	8,294	8,374	8,455	8,537	8,620
MANATI	36,934	37,291	37,652	38,016	38,384
MOROVIS	24,139	24,372	24,608	24,846	25,087
VEGA BAJA	53,452	53,969	54,491	55,019	55,551
REGION BAYAMON	555,320	560,694	566,116	571,593	577,124
AREA BARRANQUITAS	122,217	123,401	124,594	125,800	127,017
BARRANQUITAS	24,441	24,678	24,917	25,158	25,401
COMERIO	19,344	19,531	19,720	19,911	20,104
COROZAL	31,591	31,897	32,205	32,517	32,831
NARANJITO	26,645	26,903	27,163	27,426	27,692
OROCOUIS	20,196	20,392	20,589	20,788	20,989
AREA BAYAMON	285,338	288,098	290,884	293,697	296,541
BAYAMON	210,253	212,286	214,339	216,412	218,507
TOA ALTA	42,097	42,504	42,915	43,330	43,750
VEGA ALTA	32,988	33,308	33,630	33,955	34,284
AREA CATAÑO	147,765	149,195	150,638	152,096	153,566
CATAÑO	33,015	33,335	33,657	33,983	34,311
DORADO	29,361	29,645	29,932	30,222	30,514
TOA BAJA	85,389	86,215	87,049	87,891	88,741

TABLA-7 ESTIMADOS DE POBLACION POR MUNICIPIOS 1985-1989  
 TABLE-7 POPULATION ESTIMATES BY MUNICIPALITIES 1985-1989  
 PUERTO RICO

MUNICIPIOS	1985	1986	1987	1988	1989
REGION CAGUAS	491,649	496,406	501,209	506,059	510,953
AREA CAGUAS	241,868	244,207	246,570	248,956	251,364
AGUAS BUENAS	24,269	24,503	24,740	24,980	25,221
CAGUAS	127,382	128,615	129,859	131,115	132,384
GURABO	27,431	27,696	27,964	28,235	28,508
JUNCOS	29,221	29,503	29,789	30,077	30,368
SAN LORENZO	33,565	33,890	34,218	34,549	34,883
AREA CAYEY	102,256	103,246	104,245	105,254	106,271
AIBONITO	23,836	24,067	24,300	24,535	24,772
CAYEY	44,437	44,867	45,301	45,740	46,182
CIDRA	33,983	34,312	34,644	34,979	35,317
AREA HUMACAO	147,525	148,953	150,394	151,849	153,318
HUMACAO	52,694	53,204	53,719	54,238	54,763
LAS PIEDRAS	26,628	26,886	27,146	27,409	27,674
MAUNABO	11,786	11,900	12,015	12,131	12,249
NAGUABO	21,592	21,801	22,012	22,225	22,440
YABUCOA	34,825	35,162	35,502	35,846	36,192
REGION MAYAGUEZ	275,043	277,704	280,392	283,104	285,844
AREA MAYAGUEZ	197,652	199,564	201,496	203,445	205,414
AÑASCO	24,087	24,320	24,556	24,793	25,033
CABO ROJO	36,770	37,126	37,485	37,848	38,214
HORMIGUEROS	14,521	14,661	14,803	14,946	15,091
LAS MARIAS	8,883	8,969	9,056	9,143	9,232
MARICAO	5,924	5,981	6,039	6,098	6,157
MAYAGUEZ	95,809	96,736	97,672	98,617	99,571
RINCON	11,658	11,771	11,885	12,000	12,116
AREA SAN GERMAN	77,391	78,140	78,896	79,659	80,430
LAJAS	22,213	22,428	22,645	22,864	23,086
SABANA GRANDE	21,805	22,016	22,229	22,444	22,661
SAN GERMAN	33,373	33,696	34,022	34,351	34,683
SUB-REGION AGUADILLA	196,751	198,654	200,576	202,517	204,476
AGUADA	34,279	34,611	34,945	35,284	35,625
AGUADILLA	56,638	57,186	57,740	58,296	58,862
ISABELA	37,368	37,729	38,094	38,463	38,835
MOCA	31,430	31,734	32,041	32,351	32,664
SAN SEBASTIAN	37,036	37,394	37,756	38,121	38,490

TABLA-7 ESTIMADOS DE POBLACION POR MUNICIPIOS 1985-1989  
 TABLE-7 POPULATION ESTIMATES BY MUNICIPALITIES 1985-1989  
 PUERTO RICO

MUNICIPIOS	1985	1986	1987	1988	1989
REGION PONCE	533,827	538,992	544,208	549,471	554,787
AREA GUAYAMA	103,537	104,538	105,550	106,571	107,602
ARROYO	18,051	18,225	18,402	18,580	18,759
GUAYAMA	39,698	40,082	40,470	40,861	41,257
PATILLAS	18,741	18,922	19,105	19,290	19,477
SALINAS	27,047	27,309	27,573	27,840	28,109
AREA PONCE	328,975	332,159	335,373	338,616	341,892
ADJUNTAS	18,567	18,747	18,928	19,111	19,296
COAMO	32,299	32,612	32,927	33,246	33,567
JAYUYA	14,821	14,965	15,110	15,256	15,403
JUANA DIAZ	43,144	43,561	43,983	44,408	44,838
PONCE	179,216	180,950	182,700	184,468	186,253
SANTA ISABEL	18,440	18,618	18,799	18,980	19,164
VILLALBA	22,488	22,706	22,926	23,147	23,371
AREA YAUCO	101,315	102,295	103,285	104,284	105,293
GUANICA	19,076	19,260	19,447	19,635	19,825
GUAYANILLA	20,600	20,800	21,001	21,204	21,409
PEÑUELAS	21,492	21,700	21,910	22,122	22,336
YAUCO	40,147	40,535	40,927	41,323	41,723
REGION METROPOLITANA	797,702	805,418	813,209	821,077	829,021
AREA CAROLINA	291,185	294,003	296,846	299,719	302,618
CANOANAS	35,143	35,483	35,826	36,173	36,523
CAROLINA	169,725	171,367	173,024	174,699	176,389
LOIZA	27,975	28,246	28,519	28,795	29,073
TRUJILLO ALTO	58,342	58,907	59,477	60,052	60,633
AREA SAN JUAN	506,517	511,415	516,363	521,358	526,403
GUAYNABO	88,665	89,522	90,389	91,263	92,146
SAN JUAN	417,852	421,893	425,974	430,095	434,257
SUB-REGION FAJARDO	122,105	123,287	124,480	125,684	126,899
CEIBA	16,366	16,524	16,684	16,845	17,008
CULEBRA	1,472	1,486	1,501	1,515	1,530
FAJARDO	35,206	35,546	35,890	36,238	36,588
LUQUILLO	17,277	17,445	17,613	17,784	17,956
RIO GRANDE	43,573	43,995	44,421	44,850	45,284
VIEQUES	8,211	8,291	8,371	8,452	8,533

FUENTE: JUNTA DE PLANIFICACION DE PUERTO RICO, AREA DE PLANIFICACION ECONOMICA Y SOCIAL, OFICINA DEL CENSO.

SOURCE: PUERTO RICO PLANNING BOARD, AREA FOR ECONOMIC AND SOCIAL PLANNING, OFFICE OF THE CENSUS.



N A C I M I E N T O S  
V I V O S





TABLA-1 TASAS ESPECIFICAS DE FECUNDIDAD  
 TABLE-1 AGE SPECIFIC FERTILITY RATES  
 PUERTO RICO, 1980-89

EDAD DE LA MADRE AGE OF MOTHER	AÑOS - YEARS									
	1980	1981	1982	1983	1984	1985	1986	1987	1988	1989
15-19	70.6	68.8	66.4	65.0	65.2	64.6	66.6	70.0	69.8	68.5
20-24	177.7	173.7	172.9	154.3	147.9	147.8	146.9	153.7	158.1	151.1
25-29	169.9	167.9	169.9	156.7	144.7	149.8	144.4	143.3	142.0	140.7
30-34	88.7	88.6	88.0	84.4	80.8	81.8	82.4	77.4	76.7	74.6
35-39	37.6	34.4	33.2	31.9	30.2	30.9	29.5	28.4	28.4	28.4
40-44	10.0	9.6	8.9	7.6	7.2	7.3	7.0	6.6	6.3	5.6
TGF 1/	96.8	94.0	92.2	86.5	82.6	83.4	82.8	82.5	82.6	80.0
TTF 2/	2,772.5	2,715.0	2,696.5	2,499.5	2,380.0	2,411.0	2,384.0	2,397.0	2,406.5	2344.5
TBR 3/	1,358.0	1,330.0	1,321.0	1,224.0	1,166.0	1,181.0	1,156.2	1,172.1	1,155.1	1146.2

1/ TGF= TASA GENERAL DE FECUNDIDAD (GENERAL FERTILITY RATE)

2/ TTF= TASA TOTAL DE FECUNDIDAD (TOTAL FERTILITY RATE)

3/ TBR= TASA BRUTA DE REPRODUCCION (GROSS REPRODUCTION RATE)

FUENTE: DEPARTAMENTO DE SALUD, ADMINISTRACION DE FACILIDADES Y SERVICIOS DE SALUD,  
 OFICINA DE ESTADISTICAS DE SALUD, SAN JUAN, PUERTO RICO

SOURCE: DEPARTMENT OF HEALTH, HEALTH FACILITIES AND SERVICES ADMINISTRATION,  
 OFFICE OF HEALTH STATISTICS, SAN JUAN, PUERTO RICO

TABLA-2 NACIMIENTOS VIVOS POR MUNICIPIO DE RESIDENCIA Y SEXO  
 TABLE-2 LIVE BIRTHS BY MUNICIPALITY OF RESIDENCE AND SEX  
 PUERTO RICO 1989

MUNICIPIOS MUNICIPALITIES	AMBOS SEXOS BOTH SEXES	VARONES MALES	HEMBRAS FEMALES	NO ESP. UNSP.	RAZON DE SEXO SEX RATIO
TOTAL	66,692	34,074	32,613	5	104.5
REGION ARECIBO	7,745	3,947	3,798	0	103.9
AREA ARECIBO	4,260	2,170	2,090	0	103.8
ARECIBO	1,568	799	769	0	103.9
CAMUY	538	269	269	0	100.0
HATILLO	575	287	288	0	99.7
LARES	582	309	273	0	113.2
QUEBRADILLAS	387	190	197	0	96.4
UTUADO	610	316	294	0	107.5
AREA MANATI	3,485	1,777	1,708	0	104.0
BARCELONETA	418	228	190	0	120.0
CIALES	383	191	192	0	99.5
FLORIDA	201	100	101	0	99.0
MANATI	788	395	393	0	100.5
MOROVIS	583	303	280	0	108.2
VEGA BAJA	1,112	560	552	0	101.4
REGION BAYAMON	11,730	6,084	5,645	1	107.8
AREA BARRANQUITAS	2,905	1,481	1,424	0	104.0
BARRANQUITAS	660	319	341	0	93.5
COMERIO	420	233	187	0	124.6
COROZAL	709	373	336	0	111.0
NARANJITO	582	298	284	0	104.9
OROCOVIS	534	258	276	0	93.5
AREA BAYAMON	5,696	2,995	2,701	0	110.9
BAYAMON	4,178	2,193	1,985	0	110.5
TOA ALTA	857	460	397	0	115.9
VEGA ALTA	661	342	319	0	107.2
AREA CATAÑO	3,129	1,608	1,520	1	105.8
CATAÑO	761	375	385	1	97.4
DORADO	628	325	303	0	107.3
TOA BAJA	1,740	908	832	0	109.1

TABLA-2 NACIMIENTOS VIVOS POR MUNICIPIO DE RESIDENCIA Y SEXO  
 TABLE-2 LIVE BIRTHS BY MUNICIPALITY OF RESIDENCE AND SEX  
 PUERTO RICO 1989

MUNICIPIOS MUNICIPALITIES	AMBOS SEXOS BOTH SEXES	VARONES MALES	HEMBRAS FEMALES	NO ESP. UNSP.	RAZON DE SEXO SEX RATIO
REGION CAGUAS	9730	5026	4703	1	106.9
AREA CAGUAS	4,695	2,417	2,277	1	106.1
AGUAS BUENAS	502	240	261	1	92.0
CAGUAS	2,499	1,322	1,177	0	112.3
GURABO	535	259	276	0	93.8
JUNCOS	543	290	253	0	114.6
SAN LORENZO	616	306	310	0	98.7
AREA CAYEY	2,073	1,066	1,007	0	105.9
AIBONITO	522	255	267	0	95.5
CAYEY	894	479	415	0	115.4
CIDRA	657	332	325	0	102.2
AREA HUMACAO	2,962	1,543	1,419	0	108.7
HUMACAO	1,108	597	511	0	116.8
LAS PIEDRAS	522	248	274	0	90.5
MAUNABO	257	132	125	0	105.6
NAGUABO	435	224	211	0	106.2
YABUCOA	640	342	298	0	114.8
REGION MAYAGUEZ	4,786	2,356	2,430	0	97.0
AREA MAYAGUEZ	3,416	1,685	1,731	0	97.3
AÑASCO	455	213	242	0	88.0
CABO ROJO	587	289	298	0	97.0
HORMIGUEROS	209	109	100	0	109.0
LAS MARIAS	172	89	83	0	107.2
MARICAO	133	67	66	0	101.5
MAYAGUEZ	1,666	824	842	0	97.9
RINCON	194	94	100	0	94.0
AREA SAN GERMAN	1,370	671	699	0	96.0
LAJAS	390	192	198	0	97.0
SABANA GRANDE	420	206	214	0	96.3
SAN GERMAN	560	273	287	0	95.1
SUB-REGION AGUADILLA	3,548	1,828	1,720	0	106.3
AGUADA	631	316	315	0	100.3
AGUADILLA	1,004	536	468	0	114.5
ISABELA	646	312	334	0	93.4
MOCA	599	299	300	0	99.7
SAN SEBASTIAN	668	365	303	0	120.5

TABLA-2 NACIMIENTOS VIVOS POR MUNICIPIO DE RESIDENCIA Y SEXO  
 TABLE-2 LIVE BIRTHS BY MUNICIPALITY OF RESIDENCE AND SEX  
 PUERTO RICO 1989

MUNICIPIOS MUNICIPALITIES	AMBOS SEXOS BOTH SEXES	VARONES MALES	HEMBRAS FEMALES	NO ESP. UNSP.	RAZON DE SEXO SEX RATIO
REGION PONCE	11538	5859	5677	2	103.2
AREA GUAYAMA	2182	1132	1050	0	107.8
ARROYO	368	180	188	0	95.7
GUAYAMA	837	417	420	0	99.3
PATILLAS	384	193	191	0	101.0
SALINAS	593	342	251	0	136.3
AREA PONCE	7213	3643	3569	1	102.1
ADJUNTAS	390	195	195	0	100.0
COAMO	706	374	332	0	112.7
JAYUYA	352	182	170	0	107.1
JUANA DIAZ	887	427	460	0	92.8
PONCE	3914	1979	1,934	1	102.3
SANTA ISABEL	421	203	218	0	93.1
VILLALBA	543	283	260	0	108.8
AREA YAUCO	2143	1084	1058	1	102.5
GUANICA	374	196	177	1	110.7
GUAYANILLA	424	200	224	0	89.3
PENUELAS	491	253	238	0	106.3
YAUCO	854	435	419	0	103.8
REGION METROPOLITANA	14987	7674	7312	1	105.0
AREA CAROLINA	5462	2760	2702	0	102.1
CANOVANAS	838	427	411	0	103.9
CAROLINA	2954	1512	1,442	0	104.9
LOIZA	602	284	318	0	89.3
TRUJILLO ALTO	1068	537	531	0	101.1
AREA SAN JUAN	9525	4914	4610	1	106.6
GUAYNABO	1664	829	835	0	99.3
SAN JUAN	7861	4085	3,775	1	108.2
SUB-REGION FAJARDO	2465	1207	1258	0	95.9
CEIBA	344	172	172	0	100.0
CULEBRA	32	13	19	0	68.4
FAJARDO	729	346	383	0	90.3
LUQUILLO	332	163	169	0	96.4
RIO GRANDE	850	429	421	0	101.9
VIEQUES	178	84	94	0	89.4

TABLA-2 NACIMIENTOS VIVOS POR MUNICIPIO DE RESIDENCIA Y SEXO  
 TABLE-2 LIVE BIRTHS BY MUNICIPALITY OF RESIDENCE AND SEX  
 PUERTO RICO 1989

MUNICIPIOS MUNICIPALITIES	AMBOS SEXOS BOTH SEXES	VARONES MALES	HEMBRAS FEMALES	NO ESP. UNSP.	RAZON DE SEXO SEX RATIO
NO ESPECIFICADO	0	0	0	0	0.0
NO RESIDENTES	136	76	60	0	126.7
DESCONOCIDOS	27	17	10	0	170.0

FUENTE: DEPARTAMENTO DE SALUD, ADMINISTRACION DE FACILIDADES Y SERVICIOS DE SALUD,  
 OFICINA DE ESTADISTICAS DE SALUD, SAN JUAN, PUERTO RICO  
 SOURCE: DEPARTMENT OF HEALTH, HEALTH FACILITIES AND SERVICES ADMINISTRATION,  
 OFFICE OF HEALTH STATISTICS, SAN JUAN, PUERTO RICO

TABLA-3 NACIMIENTOS VIVOS POR SEXO, PESO AL NACER Y MULTIPLICIDAD DEL PARTO  
 TABLE-3 LIVE BIRTHS BY SEX, BIRTHWEIGHT AND MULTIPLICITY OF LABOR  
 PUERTO RICO, 1989

PESO AL NACER BIRTHWEIGHT	MULTIPLICIDAD DEL PARTO - MULTIPLICITY OF LABOR											
	TOTAL				SENCILLO - SINGLE				DOBLE - TWIN			
	TOTAL	VARONES MALES	HEMRAS FEMALES	NO ESP UNSPEC	TOTAL	VARONES MALES	HEMRAS FEMALES	NO ESP UNSPEC	TOTAL	VARONES MALES	HEMRAS FEMALES	NO ESP UNSPEC
T O T A L E S	66,692	34,074	32,613	5	65,680	33,538	32,137	5	995	525	470	0
MENOS DE 1 LB LESS THAN 1 POUND	8	3	5	0	4	0	4	0	4	3	1	0
1 LB - 2 LBS 3 OZ	304	162	142	0	250	134	116	0	48	25	23	0
2 LBS 4 OZ - 3 LBS 4 OZ	492	242	250	0	425	202	223	0	63	37	26	0
3 LBS 5 OZ - 4 LBS 6 OZ	1,044	553	491	0	888	482	406	0	155	70	85	0
4 LBS 7 OZ - 5 LBS 8 OZ	4,181	1,889	2,291	1	3,847	1,726	2,120	1	328	159	169	0
5 LBS 9 OZ - 6 LBS 9 OZ	15,597	6,970	8,625	2	15,322	6,811	8,509	2	275	159	116	0
6 LBS 10 OZ - 7 LBS 11 OZ	27,619	13,906	13,712	1	27,511	13,841	13,669	1	108	65	43	0
7 LBS 12 OZ - 8 LBS 13 OZ	14,114	8,209	5,904	1	14,102	8,202	5,899	1	12	7	5	0
8 LBS 14 OZ - 9 LBS 14 OZ	2,862	1,825	1,037	0	2,862	1,825	1,037	0	0	0	0	0
9 LBS 15 OZ - 11 LBS	398	280	118	0	398	280	118	0	0	0	0	0
11 LBS 1 OZ Y MAS MORE THAN 11 POUNDS	35	16	19	0	35	16	19	0	0	0	0	0
PESO NO ESPECIFICADO UNSPECIFIED WEIGHT	38	19	19	0	36	19	17	0	2	0	2	0

MEDIANA DE PESO AL NACER  
BIRTHWEIGHT MEDIAN

07 LBS 02 OZ

TABLA-3 NACIMIENTOS VIVOS POR SEXO, PESO AL NACER Y MULTIPLICIDAD DEL PARTO  
 TABLE-3 LIVE BIRTHS BY SEX, BIRTHWEIGHT AND MULTIPLICITY OF LABOR  
 PUERTO RICO, 1989

PESO AL NACER BIRTHWEIGHT	MULTIPLICIDAD DEL PARTO - MULTIPLICITY OF LABOR							
	TRIPLE - TRIPLE				CUADRUPLE O MAS - QUADRUPLE OR MORE			
	TOTAL	!VARONES! !MALES!	!HEMBRAS! !FEMALES!	NO ESP UNSPEC	TOTAL	!VARONES! !MALES!	!HEMBRAS! !FEMALES!	NO ESP UNSPEC
T O T A L E S	17	11	6	0	0	0	0	0
MENOS DE 1 LB LESS THAN 1 POUND	0	0	0	0	0	0	0	0
1 LB - 2 LBS 3 OZ	6	3	3	0	0	0	0	0
2 LBS 4 OZ - 3 LBS 4 OZ	4	3	1	0	0	0	0	0
3 LBS 5 OZ - 4 LBS 6 OZ	1	1	0	0	0	0	0	0
4 LBS 7 OZ - 5 LBS 8 OZ	6	4	2	0	0	0	0	0
5 LBS 9 OZ - 6 LBS 9 OZ	0	0	0	0	0	0	0	0
6 LBS 10 OZ - 7 LBS 11 OZ	0	0	0	0	0	0	0	0
7 LBS 12 OZ - 8 LBS 13 OZ	0	0	0	0	0	0	0	0
8 LBS 14 OZ - 9 LBS 14 OZ	0	0	0	0	0	0	0	0
9 LBS 15 OZ - 11 LBS	0	0	0	0	0	0	0	0
11 LBS 1 OZ Y MAS MORE THAN 11 POUNDS	0	0	0	0	0	0	0	0
PESO NO ESPECIFICADO UNSPECIFIED WEIGHT	0	0	0	0	0	0	0	0

FUENTE: DEPARTAMENTO DE SALUD, ADM. DE FACILIDADES Y SERVICIOS DE SALUD, OFICINA DE ESTADISTICAS DE SALUD, SAN JUAN, PUERTO RICO  
 SOURCE: DEPARTMENT OF HEALTH, HEALTH FACILITIES AND SERVICES ADMINISTRATION, OFFICE OF HEALTH STATISTICS, SAN JUAN, PUERTO RICO



TABLA-4 NACIMIENTOS VIVOS POR EDAD DE LA MADRE Y PESO AL NACER  
 TABLE-4 LIVE BIRTHS BY MOTHER'S AGE AND BIRTHWEIGHT  
 PUERTO RICO, 1989

PESO AL NACER BIRTHWEIGHT	TOTAL	EDAD DE LA MADRE - MOTHER'S AGE															
		< 12	12	13	14	15	16	17	18	19	20-24	25-29	30-34	35-39	40-44	45 +	INO ESP UNSPEC
T O T A L E S	66,692	0	5	51	265	859	1521	2398	3164	3768	21809	18796	9705	3554	729	32	36
MENOS DE 1 LB LESS THAN 1 POUND	8	0	0	0	0	0	0	0	0	0	3	2	3	0	0	0	0
1 LB - 2 LBS 3 OZ	304	0	0	2	2	6	16	16	12	13	91	70	49	16	6	1	4
2 LBS 4 OZ - 3 LBS 4 OZ	492	0	0	1	2	11	23	24	21	30	143	122	68	38	8	0	1
3 LBS 5 OZ - 4 LBS 6 OZ	1,044	0	0	4	6	20	35	31	64	53	326	262	153	66	24	0	0
4 LBS 7 OZ - 5 LBS 8 OZ	4,181	0	1	3	31	77	120	183	226	267	1360	1052	559	249	46	4	3
5 LBS 9 OZ - 6 LBS 9 OZ	15,597	0	1	10	70	242	422	660	785	987	5331	4096	2078	735	162	8	10
6 LBS 10 OZ - 7 LBS 11 OZ	27,619	0	2	24	108	352	624	999	1381	1569	9077	7937	3928	1341	258	10	9
7 LBS 12 OZ - 8 LBS 13 OZ	14,114	0	1	7	37	138	242	413	570	711	4510	4227	2227	849	166	8	8
8 LBS 14 OZ - 9 LBS 14 OZ	2,862	0	0	0	9	11	36	61	96	119	841	896	526	216	49	1	1
9 LBS 15 OZ - 11 LBS	398	0	0	0	0	2	2	5	7	16	105	121	95	36	9	0	0
11 LBS 1 OZ Y MAS MORE THAN 11 POUNDS	35	0	0	0	0	0	0	2	2	0	10	6	11	3	1	0	0
PESO NO ESPECIFICADO UNSPECIFIED WEIGHT	38	0	0	0	0	0	1	4	0	3	12	5	8	5	0	0	0
MEDIANA DE PESO AL NACER BIRTHWEIGHT MEDIAN	07 LBS 02 OZ																

FUENTE: DEPARTAMENTO DE SALUD, ADM. DE FACILIDADES Y SERVICIOS DE SALUD, OFICINA DE ESTADISTICAS DE SALUD, SAN JUAN, PUERTO RICO  
 SOURCE: DEPARTMENT OF HEALTH, HEALTH FACILITIES AND SERVICES ADMINISTRATION, OFFICE OF HEALTH STATISTICS, SAN JUAN, PUERTO RICO

TABLA- 5 NACIMIENTOS VIVOS POR DURACION DEL EMBARAZO Y PESO AL NACER  
 TABLE- 5 LIVE BIRTHS BY PERIOD OF PREGNANCY AND BIRTHWEIGHT  
 PUERTO RICO, 1989

PESO AL NACER BIRTHWEIGHT	TOTAL	SEMANAS DE GESTACION - GESTATION WEEKS									'NO ESP-UNSP
		< 20	20-27	28	29-31	32-35	36	37-39	40+		
TOTAL	66,692	4	343	127	650	3,584	2,862	31,721	27,273	128	
MENOS DE 1 LIBRA LESS THAN 1 POUND	8	0	7	0	0	0	1	0	0	0	
1 LB - 2 LBS 3 OZ	304	3	200	30	50	15	4	0	0	2	
2 LBS 4 OZ - 3 LBS 4 OZ	492	1	72	61	183	107	10	34	22	2	
3 LBS 5 OZ - 4 LBS 6 OZ	1,044	0	33	14	183	480	93	170	68	3	
4 LBS 7 OZ - 5 LBS 8 OZ	4,181	0	24	7	88	974	511	1,827	739	11	
5 LBS 9 OZ - 6 LBS 9 OZ	15,597	0	1	15	68	998	1,082	8,466	4,928	39	
6 LBS 10 OZ - 7 LBS 11 OZ	27,619	0	2	0	58	745	853	13,987	11,922	42	
7 LBS 12 OZ - 8 LBS 13 OZ	14,114	0	0	0	2	221	249	6,025	7,595	22	
8 LBS 14 OZ - 9 LBS 14 OZ	2,862	0	0	0	0	31	50	1,054	1,724	3	
9 LBS 15 OZ - 11 LBS	398	0	0	0	0	6	8	137	246	1	
11 LBS 1 OZ +	35	0	0	0	0	1	0	14	20	0	
PESO NO ESPECIFICADO UNSPECIFIED WEIGHT	38	0	4	0	8	6	1	7	9	3	
MEDIANA DE PESO BIRTHWEIGHT MEDIAN	7 LBS 2 OZ										

FUENTE: DEPARTAMENTO DE SALUD, ADM. DE FACILIDADES Y SERVICIOS DE SALUD, OFICINA DE ESTADISTICAS DE SALUD, SAN JUAN, PUERTO RICO  
 SOURCE: DEPARTMENT OF HEALTH, HEALTH FACILITIES AND SERVICES ADMINISTRATION, OFFICE OF HEALTH STATISTICS, SAN JUAN, PUERTO RICO

TABLA-6A NACIMIENTOS VIVOS POR PESO AL HACER Y APGAR SCORE  
 TABLE-6A LIVE BIRTHS BY BIRTHWEIGHT AND APGAR SCORE  
 PUERTO RICO, 1989

PESO AL HACER BIRTHWEIGHT	TOTAL	A P G A R S C O R E (1 M I N)											NO ESP UNSPEC
		0	1	2	3	4	5	6	7	8	9	10	
TOTAL	66692	93	233	262	254	348	532	1418	7131	47435	8562	155	269
MEYOS DE 1 LB UNDER 1 LB	8	0	5	0	1	0	0	0	0	0	0	0	2
1 LB - 2 LBS 3 OZ	304	18	35	55	31	28	24	18	15	15	2	0	13
2 LBS 4 OZ - 3 LBS 4 OZ	492	6	42	39	31	31	53	54	105	114	7	0	10
3 LBS 5 OZ - 4 LBS 6 OZ	1044	7	20	23	33	49	53	91	256	457	35	2	18
4 LBS 7 OZ - 5 LBS 8 OZ	4181	11	17	29	32	46	70	166	759	2688	327	7	29
5 LBS 9 OZ - 6 LBS 9 OZ	15597	12	21	43	44	62	100	333	1692	11360	1826	37	67
6 LBS 10 OZ - 7 LBS 11 OZ	27619	23	28	48	42	65	133	438	2621	20324	3754	67	76
7 LBS 12 OZ - 8 LBS 13 OZ	14114	10	4	19	25	50	74	243	1344	10196	2082	29	38
8 LBS 14 OZ - 9 LBS 14 OZ	2862	5	1	5	8	12	16	57	296	1989	457	9	7
9 LBS 15 OZ - 11 LBS	398	1	0	0	4	2	7	14	36	263	65	4	2
11 LBS 1 OZ Y MAS	35	0	0	0	1	0	0	0	6	23	5	0	0
PESO NO ESPECIFICADO UNSPECIFIED WEIGHT	38	0	10	1	2	3	2	4	1	6	2	0	7

FUENTE: DEPARTAMENTO DE SALUD, ADM. DE FACILIDADES Y SERVICIOS DE SALUD, OFICINA DE ESTADISTICAS DE SALUD, SAN JUAN, PUERTO RICO  
 SOURCE: DEPARTMENT OF HEALTH, HEALTH FACILITIES AND SERVICES ADMINISTRATION, OFFICE OF HEALTH STATISTICS, SAN JUAN, PUERTO RICO

TABLA-6B NACIMIENTOS VIVOS POR PESO AL NACER Y APGAR SCORE  
 TABLE-6B LIVE BIRTHS BY BIRTHWEIGHT AND APGAR SCORE  
 PUERTO RICO, 1989

PESO AL NACER BIRTHWEIGHT	TOTAL	A P G A R S C O R E (5 MIN)										NO ESP UNSPEC	
		0	1	2	3	4	5	6	7	8	9		10
TOTAL	66692	115	90	89	73	114	223	304	901	4555	53705	6253	270
MEHOS DE 1 LB UNDER 1 LB	8	0	6	0	0	0	0	0	0	0	0	0	2
1 LB - 2 LBS 3 OZ	304	37	42	34	25	21	28	34	30	23	13	2	15
2 LBS 4 OZ - 3 LBS 4 OZ	492	7	11	13	15	25	36	46	81	120	120	6	12
3 LBS 5 OZ - 4 LBS 6 OZ	1044	9	10	7	6	12	27	55	93	269	517	22	17
4 LBS 7 OZ - 5 LBS 8 OZ	4181	11	7	5	7	14	23	38	154	583	3093	217	29
5 LBS 9 OZ - 6 LBS 9 OZ	15597	15	5	10	4	10	40	55	180	1059	12830	1324	65
6 LBS 10 OZ - 7 LBS 11 OZ	27619	21	6	13	5	22	41	44	215	1506	22914	2757	75
7 LBS 12 OZ - 8 LBS 13 OZ	14114	9	1	4	5	8	15	21	104	763	11634	1512	38
8 LBS 14 OZ - 9 LBS 14 OZ	2862	5	1	2	1	2	4	6	30	199	2243	361	8
9 LBS 15 OZ - 11 LBS	398	0	0	0	0	0	3	2	8	29	307	47	2
11 LBS 1 OZ Y MAS	35	1	0	0	0	0	0	0	1	2	27	4	0
PESO NO ESPECIFICADO UNSPECIFIED WEIGHT	38	0	1	1	5	0	6	3	5	2	7	1	7

FUENTE: DEPARTAMENTO DE SALUD, ADM. DE FACILIDADES Y SERVICIOS DE SALUD, OFICINA DE ESTADISTICAS DE SALUD, SAN JUAN, PUERTO RICO  
 SOURCE: DEPARTMENT OF HEALTH, HEALTH FACILITIES AND SERVICES ADMINISTRATION, OFFICE OF HEALTH STATISTICS, SAN JUAN, PUERTO RICO

TABLA-7 NACIMIENTOS VIVOS POR SEXO, EDAD DE LA MADRE, ESTADO JURIDICO Y POR CIENTO DE ILEGITIMIDAD  
 TABLE-7 LIVE BIRTHS BY SEX, AGE OF MOTHER, JURIDICAL STATUS AND PERCENTAGE OF ILEGITIMACY  
 PUERTO RICO 1989

EDAD DE LA MADRE	ESTADO JURIDICO-JURIDICAL STATUS											
	TOTAL				LEGALMENTE CASADOS-LEGALLY MARRIED				VIVEN JUNTOS - LIVING TOGETHER			
AGE OF MOTHER	TOTAL	VARONES MALES	HEMBRAS FEMALES	NO ESP UNSPEC	TOTAL	VARONES MALES	HEMBRAS FEMALES	NO ESP UNSPEC	TOTAL	VARONES MALES	HEMBRAS FEMALES	NO ESP UNSPEC
TOTAL	66,692	34,074	32,613	5	43,113	22,093	21,017	3	17,915	9,145	8,768	2
MENOS DE 12 LESS THAN 12	0	0	0	0	0	0	0	0	0	0	0	0
12	5	3	2	0	0	0	0	0	4	2	2	0
13	51	28	23	0	0	0	0	0	32	18	14	0
14	265	132	133	0	66	35	31	0	150	77	73	0
15	859	464	395	0	281	160	121	0	437	232	205	0
16	1,521	766	755	0	610	313	297	0	670	336	334	0
17	2,398	1,244	1,154	0	1,042	561	481	0	1,046	531	515	0
18	3,164	1,632	1,532	0	1,505	793	712	0	1,258	635	623	0
19	3,768	1,921	1,846	1	1,977	1,000	977	0	1,340	693	646	1
20 - 24	21,809	11,120	10,687	2	13,786	7,052	6,733	1	6,096	3,088	3,007	1
25 - 29	18,796	9,606	9,189	1	13,637	6,971	6,665	1	3,966	2,038	1,928	0
30 - 34	9,705	5,002	4,702	1	7,158	3,696	3,461	1	1,938	1,006	932	0
35 - 39	3,554	1,761	1,793	0	2,524	1,257	1,267	0	782	390	392	0
40 - 44	729	361	368	0	493	238	255	0	174	89	85	0
45 - 49	30	13	17	0	24	12	12	0	6	1	5	0
50 - 54	1	0	1	0	1	0	1	0	0	0	0	0
55 +	1	0	1	0	0	0	0	0	0	0	0	0
EDAD NO ESPECIFICADA AGE UNKNOWN	36	21	15	0	9	5	4	0	16	9	7	0

TABLA-7 NACIMIENTOS VIVOS POR SEXO, EDAD DE LA MADRE, ESTADO JURIDICO Y POR CIENTO DE ILEGITIMIDAD  
 TABLE-7 LIVE BIRTHS BY SEX, AGE OF MOTHER, JURIDICAL STATUS AND PERCENTAGE OF ILLEGITIMACY  
 PUERTO RICO 1989

EDAD DE LA MADRE AGE OF MOTHER	ESTADO JURIDICO-JURIDICAL STATUS								% ILEGITIMOS % ILLEGITIMATE
	NO VIVEN JUNTOS - SEPARATE				NO ESPECIFICADO - UNSPECIFIED				
	TOTAL	!VARONES ! MALES	!HEMBRAS ! FEMALES	!NO ESP ! UNSPEC	TOTAL	!VARONES ! MALES	!HEMBRAS ! FEMALES	!NO ESP ! UNSPEC	
TOTAL	5,644	2,925	2,819	0	20	11	9	0	35.3
MENOS DE 12 LESS THAN 12	0	0	0	0	0	0	0	0	.0
12	1	1	0	0	0	0	0	0	100.0
13	19	10	9	0	0	0	0	0	100.0
14	49	20	29	0	0	0	0	0	75.1
15	141	72	69	0	0	0	0	0	67.3
16	240	117	123	0	1	0	1	0	59.8
17	310	152	158	0	0	0	0	0	56.5
18	400	204	196	0	1	0	1	0	52.4
19	450	227	223	0	1	1	0	0	47.5
20 - 24	1,923	979	944	0	4	1	3	0	36.8
25 - 29	1,187	594	593	0	6	3	3	0	27.4
30 - 34	635	296	309	0	4	4	0	0	26.2
35 - 39	248	114	134	0	0	0	0	0	29.0
40 - 44	62	34	28	0	0	0	0	0	32.4
45 - 49	0	0	0	0	0	0	0	0	20.0
50 - 54	0	0	0	0	0	0	0	0	.0
55 +	0	0	0	0	1	0	1	0	.0
EDAD NO ESPECIFICADA AGE UNKNOWN	9	5	4	0	2	2	0	0	69.4

FUENTE: DEPARTAMENTO DE SALUD, ADM. DE FACILIDADES Y SERVICIOS DE SALUD, OFICINA DE ESTADISTICAS DE SALUD, SAN JUAN, PUERTO RICO  
 SOURCE: DEPARTMENT OF HEALTH, HEALTH FACILITIES AND SERVICES ADMINISTRATION, OFFICE OF HEALTH STATISTICS, SAN JUAN, PUERTO RICO



TABLA- 8 NACIMIENTOS VIVOS POR EDAD DE LA MADRE, PESO AL NACER Y ESTADO JURIDICO  
 TABLE- 8 LIVE BIRTHS BY MOTHER'S AGE, BIRTHWEIGHT AND JURIDICAL STATUS  
 PUERTO RICO, 1989

VIVEN JUNTOS - NO LEGALMENTE CASADOS  
 LIVING TOGETHER BUT NOT LEGALLY MARRIED

PESO AL NACER BIRTHWEIGHT	TOTAL	EDAD DE LA MADRE - MOTHER'S AGE															
		< 12	12	13	14	15	16	17	18	19	20-24	25-29	30-34	35-39	40-44	45 +	NO ESP UNSPEC
T O T A L E S	17,915	0	4	32	150	437	670	1046	1258	1340	6096	3966	1938	782	174	6	16
MEÑOS DE 1 LB LESS THAN 1 POUND	3	0	0	0	0	0	0	0	0	0	1	2	0	0	0	0	0
1 LB - 2 LBS 3 OZ	115	0	0	1	2	4	6	6	5	7	36	25	11	6	4	0	2
2 LBS 4 OZ - 3 LBS 4 OZ	168	0	0	0	1	4	14	11	11	13	56	29	14	12	2	0	1
3 LBS 5 OZ - 4 LBS 6 OZ	316	0	0	2	3	9	15	18	29	19	102	56	32	21	10	0	0
4 LBS 7 OZ - 5 LBS 8 OZ	1,339	0	1	3	20	44	68	84	107	101	445	254	131	66	14	0	1
5 LBS 9 OZ - 6 LBS 9 OZ	4,546	0	1	8	44	129	194	296	349	361	1568	959	433	159	36	2	7
6 LBS 10 OZ - 7 LBS 11 OZ	7,241	0	1	14	55	168	268	431	531	561	2493	1613	758	291	51	3	3
7 LBS 12 OZ - 8 LBS 13 OZ	3,384	0	1	4	20	73	86	169	201	232	1155	820	412	166	42	1	2
8 LBS 14 OZ - 9 LBS 14 OZ	683	0	0	0	5	5	18	28	21	38	204	185	118	49	12	0	0
9 LBS 15 OZ - 11 LBS	95	0	0	0	0	1	1	1	3	6	32	17	22	10	2	0	0
11 LBS 1 OZ Y MAS MORE THAN 11 POUNDS	14	0	0	0	0	0	0	1	1	0	2	4	5	0	1	0	0
PESO NO ESPECIFICADO UNSPECIFIED WEIGHT	11	0	0	0	0	0	0	1	0	2	2	2	2	2	0	0	0
MEDIANA DE PESO AL NACER BIRTHWEIGHT MEDIAN	07 LBS 00 OZ																



TABLA- 8 NACIMIENTOS VIVOS POR EDAD DE LA MADRE, PESO AL NACER Y ESTADO JURIDICO  
 TABLE- 8 LIVE BIRTHS BY MOTHER'S AGE, BIRTHWEIGHT AND JURIDICAL STATUS  
 PUERTO RICO, 1989

NO VIVEN JUNTOS - NO LEGALMENTE CASADOS  
 SEPARATE AND NOT LEGALLY MARRIED

PESO AL NACER BIRTHWEIGHT	TOTAL	EDAD DE LA MADRE - MOTHER'S AGE															NO ESP UNSPEC
		< 12	12	13	14	15	16	17	18	19	20-24	25-29	30-34	35-39	40-44	45 +	
T O T A L E S	5,644	0	1	19	49	141	240	310	400	450	1923	1187	605	248	62	0	9
MENOS DE 1 LB LESS THAN 1 POUND	1	0	0	0	0	0	0	0	0	0	1	0	0	0	0	0	0
1 LB - 2 LBS 3 OZ	30	0	0	1	0	0	1	1	1	1	12	3	8	0	0	0	2
2 LBS 4 OZ - 3 LBS 4 OZ	56	0	0	1	0	1	2	5	4	4	18	9	7	3	2	0	0
3 LBS 5 OZ - 4 LBS 6 OZ	117	0	0	2	1	5	5	4	14	7	34	24	14	5	2	0	0
4 LBS 7 OZ - 5 LBS 8 OZ	449	0	0	0	5	13	15	17	31	42	146	97	51	28	2	0	2
5 LBS 9 OZ - 6 LBS 9 OZ	1,408	0	0	2	6	40	70	86	93	120	511	279	135	52	13	0	1
6 LBS 10 OZ - 7 LBS 11 OZ	2,243	0	1	10	28	58	104	130	178	179	762	466	222	81	22	0	2
7 LBS 12 OZ - 8 LBS 13 OZ	1,093	0	0	3	6	22	38	58	69	80	364	240	130	62	20	0	1
8 LBS 14 OZ - 9 LBS 14 OZ	208	0	0	0	3	2	4	5	10	17	71	52	29	14	0	0	1
9 LBS 15 OZ - 11 LBS	32	0	0	0	0	0	1	2	0	0	1	16	9	2	1	0	0
11 LBS 1 OZ Y MAS MORE THAN 11 POUNDS	2	0	0	0	0	0	0	0	0	0	2	0	0	0	0	0	0
PESO NO ESPECIFICADO UNSPECIFIED WEIGHT	5	0	0	0	0	0	0	2	0	0	1	1	0	1	0	0	0
MEDIANA DE PESO AL NACER BIRTHWEIGHT MEDIAN	07 LBS 00 OZ																

TABLA- 8 NACIMIENTOS VIVOS POR EDAD DE LA MADRE, PESO AL NACER Y ESTADO JURIDICO  
 TABLE- 8 LIVE BIRTHS BY MOTHER'S AGE, BIRTHWEIGHT AND JURIDICAL STATUS  
 PUERTO RICO, 1989

NO ESPECIFICADO  
 UNSPECIFIED

PESO AL NACER BIRTHWEIGHT	TOTAL	EDAD DE LA MADRE - MOTHER'S AGE														!NO ESP !UNSPEC	
		< 12!	12 !	13 !	14 !	15 !	16 !	17 !	18 !	19 !	20-24!	25-29!	30-34!	35-39!	40-44!		45 +!
T O T A L E S	20	0	0	0	0	0	1	0	1	1	4	6	4	0	0	1	2
MENOS DE 1 LB LESS THAN 1 POUND	0	0	0	0	0	0	0	0	0	0	0	0	0	0	0	0	0
1 LB - 2 LBS 3 OZ	0	0	0	0	0	0	0	0	0	0	0	0	0	0	0	0	0
2 LBS 4 OZ - 3 LBS 4 OZ	1	0	0	0	0	0	0	0	0	0	0	1	0	0	0	0	0
3 LBS 5 OZ - 4 LBS 6 OZ	1	0	0	0	0	0	0	0	0	0	0	0	1	0	0	0	0
4 LBS 7 OZ - 5 LBS 8 OZ	1	0	0	0	0	0	0	0	0	0	0	0	0	0	0	0	0
5 LBS 9 OZ - 6 LBS 9 OZ	2	0	0	0	0	0	0	0	0	0	0	0	1	0	0	0	0
6 LBS 10 OZ - 7 LBS 11 OZ	7	0	0	0	0	0	1	0	1	0	2	3	0	0	0	0	0
7 LBS 12 OZ - 8 LBS 13 OZ	8	0	0	0	0	0	0	0	0	1	2	2	2	0	0	0	0
8 LBS 14 OZ - 9 LBS 14 OZ	0	0	0	0	0	0	0	0	0	0	0	0	0	0	0	0	0
9 LBS 15 OZ - 11 LBS	0	0	0	0	0	0	0	0	0	0	0	0	0	0	0	0	0
11 LBS 1 OZ Y MAS MORE THAN 11 POUNDS	0	0	0	0	0	0	0	0	0	0	0	0	0	0	0	0	0
PESO NO ESPECIFICADO UNSPECIFIED WEIGHT	0	0	0	0	0	0	0	0	0	0	0	0	0	0	0	0	0

MEDIANA DE PESO AL NACER 07 LBS 07 OZ  
 BIRTHWEIGHT MEDIAN

FUENTE: DEPARTAMENTO DE SALUD, ADM. DE FACILIDADES Y SERVICIOS DE SALUD, OFICINA DE ESTADISTICAS DE SALUD, SAN JUAN, PUERTO RICO  
 SOURCE: DEPARTMENT OF HEALTH, HEALTH FACILITIES AND SERVICES ADMINISTRATION, OFFICE OF HEALTH STATISTICS, SAN JUAN, PUERTO RICO

TABLA- 9 VISITAS PRENATALES POR COMPLICACIONES DEL PARTO Y DEL EMBARAZO  
 TABLE- 9 PRENATAL VISITS BY LABOR AND PREGNANCY COMPLICATIONS  
 PUERTO RICO, 1989

VISITAS PRENATALES PRENATAL VISITS	COMPLICACIONES DEL PARTO LABOR COMPLICATIONS				COMPLICACIONES DEL EMBARAZO PREGNANCY COMPLICATIONS			
	TOTAL	CON WITH	SIN WITHOUT	NO ESP UNSPECIFIED	TOTAL	CON WITH	SIN WITHOUT	NO ESP UNSPECIFIED
TOTAL PRENATAL VISITS	66,692	16,946	48,796	950	66,692	11,162	54,793	737
0	853	223	604	26	853	253	571	29
<5	4,954	1,177	3,717	60	4,954	951	3,940	63
5 - 9	25,696	5,882	19,539	275	25,696	3,917	21,577	202
10 - 14	28,886	7,550	20,912	424	28,886	4,553	24,026	307
15 - 19	5,378	1,765	3,474	139	5,378	1,161	4,099	118
20 +	708	283	405	20	708	277	422	9
NO ESPECIFICADO UNSPECIFIED	217	66	145	6	217	50	158	9

FUENTE: DEPARTAMENTO DE SALUD, ADM. DE FACILIDADES Y SERVICIOS DE SALUD, OFICINA DE ESTADISTICAS DE SALUD, SAN JUAN, PUERTO RICO  
 SOURCE: DEPARTMENT OF HEALTH, HEALTH FACILITIES AND SERVICES ADMINISTRATION, OFFICE OF HEALTH STATISTICS, SAN JUAN, PUERTO RICO

TABLA- 10 NACIMIENTOS VIVOS POR EL MES DEL EMBARAZO EN QUE COMENZO EL CUIDADO PRENATAL Y  
 NUMERO DE VISITAS PRENATALES  
 TABLE- 10 LIVE BIRTHS BY MONTH PRENATAL CARE BEGAN AND NUMBER OF PRENATAL VISITS  
 PUERTO RICO, 1989

MES EN QUE COMENZO EL CUIDADO PRENATAL		TOTAL	VISITAS PRENATALES - PRENATAL VISITS						IMO ESP-UNSPEC
MONTH PRENATAL CARE BEGAN			0	<5	5-9	10-14	15-19	20+	
TOTAL		66,692	953	4,954	25,696	28,886	5,378	708	217
NO TUVO	- WITHOUT	853	853	0	0	0	0	0	0
1ER MES	- 1ST MONTH	5,476	0	130	1,481	2,967	776	121	1
2DO MES	- 2ND MONTH	20,887	0	422	5,420	11,902	2,736	404	3
3ER MES	- 3RD MONTH	19,410	0	628	7,796	9,509	1,347	129	1
4TO MES	- 4TH MONTH	9,026	0	718	5,138	2,768	372	30	0
5TO MES	- 5TH MONTH	5,072	0	858	3,158	983	60	12	1
6TO MES	- 6TH MONTH	2,638	0	798	1,450	342	44	4	0
7MO MES	- 7TH MONTH	1,664	0	741	775	141	7	0	0
8VO MES	- 8TH MONTH	840	0	472	247	116	5	0	0
9NO MES	- 9TH MONTH	236	0	133	84	13	4	1	1
NO ESPECIFICADO UNSPECIFIED		590	0	54	147	145	27	7	210

FUENTE: DEPARTAMENTO DE SALUD,ADM. DE FACILIDADES Y SERVICIOS DE SALUD,OFICINA DE ESTADISTICAS DE SALUD,SAN JUAN,PUERTO RICO  
 SOURCE: DEPARTMENT OF HEALTH,HEALTH FACILITIES AND SERVICES ADMINISTRATION,OFFICE OF HEALTH STATISTICS,SAN JUAN,PUERTO RICO

TABLA- 11 HACIMIENTOS VIVOS POR NUMERO DE VISITAS PRENATALES Y ESCOLARID DE LA MADRE  
 TABLE- 11 LIVE BIRTHS BY TOTAL OF NUMBER OF PRENATAL VISITS AND MOTHER'S EDUCATION  
 PUERTO RICO, 1989

EDUCACION DE LA MADRE 1/ EDUCATION OF MOTHER	TOTAL	VISITAS PRENATALES - TOTAL PRENATAL VISITS						SIN ESPECIFICAR UNSPECIFIED
		0	<5	5-9	10-14	15-19	20+	
TOTAL	66,692	853	4,954	25,696	28,886	5,378	708	217
0	120	11	17	47	39	1	2	3
1-3	799	28	115	366	251	29	2	8
4-6	2,828	84	378	1,407	853	79	7	20
7-9	10,502	273	1,369	5,209	3,290	273	34	54
10-11	8,383	158	981	4,009	2,877	283	41	34
12	18,918	188	1,286	7,650	8,348	1,203	178	55
13-15	14,538	84	592	4,642	7,385	1,614	192	29
16	8,934	15	156	1,982	4,894	1,576	203	8
17+	1,677	7	44	350	914	314	48	0
NO ESPECIFICADO UNSPECIFIED	103	5	16	34	35	6	1	6

1/ HIGHEST GRADE COMPLETED

FUENTE: DEPARTAMENTO DE SALUD, ADM. DE FACILIDADES Y SERVICIOS DE SALUD, OFICINA DE ESTADISTICAS DE SALUD, SAN JUAN, PUERTO RICO  
 SOURCE: DEPARTMENT OF HEALTH, HEALTH FACILITIES AND SERVICES ADMINISTRATION, OFFICE OF HEALTH STATISTICS, SAN JUAN, PUERTO RICO

TABLA- 12 NACIMIENTOS VIVOS POR NUMERO VISITAS PRENATALES Y ESTADO JURIDICO DE LA MADRE  
 TABLE- 12 LIVE BIRTHS BY TOTAL NUMBER OF PRENATAL VISITS AND JURIDICAL STATUS  
 PUERTO RICO, 1989

VISITAS PRENATALES PRENATAL VISITS	TOTAL	LEGITIMOS 1/	NO ESTAN CASADOS 2/ PERO VIVEN JUNTOS	NO VIVEN JUNTOS 3/	NO ESPECIFICADO 4/
TOTAL	66,692	43,113	17,915	5,644	20
0	853	204	410	239	0
<5	4,954	1,899	2,186	868	1
5 - 9	25,696	14,667	8,491	2,530	8
10 - 14	29,886	21,118	6,035	1,725	8
15 - 19	5,379	4,565	605	207	1
20 +	709	583	95	30	0
SIN ESPECIFICAR UNSPECIFIED	217	77	93	45	2

- 1/ MOTHER LEGALLY MARRIED (LEGITIMATE)  
 2/ PARENTS LIVING CONSENSUALLY (ILLEGITIMATE)  
 3/ MOTHER UNMARRIED (ILLEGITIMATE)  
 4/ STATUS UNKNOWN

FUENTE: DEPARTAMENTO DE SALUD, ADM. DE FACILIDADES Y SERVICIOS DE SALUD, OFICINA DE ESTADISTICAS DE SALUD, SAN JUAN, PUERTO RICO  
 SOURCE: DEPARTMENT OF HEALTH, HEALTH FACILITIES AND SERVICES ADMINISTRATION, OFFICE OF HEALTH STATISTICS, SAN JUAN, PUERTO RICO

TABLA-13 NACIMIENTOS VIVOS POR NUMERO DE VISITAS PRENATALES Y EDAD DE LA MADRE  
 TABLE-13 LIVE BIRTHS BY TOTAL NUMBER OF PRENATAL VISITS AND AGE OF MOTHER  
 PUERTO RICO, 1989

EDAD DE LA MADRE MOTHER'S AGE	VISITAS PRENATALES - PRENATAL VISITS							SIN ESPECIF UNSPECIFIED
	TOTAL	0	<5	5-9	10-14	15-19	20+	
TOTAL	66,692	353	4,954	25,696	28,986	5,378	708	217
MENOS DE 12 AÑOS UNDER 12 YEARS	0	0	0	0	0	0	0	0
12	5	0	1	3	1	0	0	0
13	51	1	10	26	13	1	0	0
14	265	7	30	130	93	3	1	1
15	359	12	119	429	272	19	3	5
16	1,521	26	180	758	510	37	4	6
17	2,398	38	276	1,139	856	73	8	8
18	3,164	51	336	1,499	1,166	86	8	18
19	3,768	57	403	1,734	1,376	152	23	23
20-24	21,809	332	1,811	9,114	8,907	1,389	182	74
25-29	18,796	137	1,072	6,400	8,841	1,998	251	47
30-34	9,705	94	485	3,049	4,771	1,134	155	17
35-39	3,554	31	177	1,127	1,743	411	55	10
40-44	729	13	42	259	322	71	18	4
45-49	30	1	2	16	8	3	0	0
50-54	1	0	0	1	0	0	0	0
55+	1	0	0	1	0	0	0	0
EDAD NO ESPECIFICADA UNSPECIFIED AGE	36	3	10	11	7	1	0	4

FUENTE: DEPARTAMENTO DE SALUD, ADM. DE FACILIDADES Y SERVICIOS DE SALUD, OFICINA DE ESTADISTICAS DE SALUD, SAN JUAN, PUERTO RICO  
 SOURCE: DEPARTMENT OF HEALTH, HEALTH FACILITIES AND SERVICES ADMINISTRATION, OFFICE OF HEALTH STATISTICS, SAN JUAN, PUERTO RICO

TABLA- 14 NACIMIENTOS VIVOS POR PERIODO DE GESTACION Y EDAD DE LA MADRE  
 TABLE- 14 LIVE BIRTHS BY WEEKS OF GESTATION AND AGE OF MOTHER  
 PUERTO RICO, 1989

EDAD DE LA MADRE AGE OF MOTHER	PERIODO DE GESTACION - WEEKS OF GESTATION									
	TOTAL	< 20	20-27	28	29-31	32-35	36	37-39	40+	NO ESPECIF
T O T A L	66,692	4	343	127	650	3,584	2,862	31,721	27,273	128
MEÑOS DE 12 AÑOS LESS THAN 12 YEARS	0	0	0	0	0	0	0	0	0	0
12	5	0	0	0	0	1	0	2	2	0
13	51	0	2	1	2	7	0	22	17	0
14	265	0	3	0	2	32	16	109	102	1
15	859	1	7	0	18	73	37	357	363	3
16	1,521	1	15	7	27	104	75	637	653	2
17	2,398	0	25	5	33	142	108	1,002	1,079	4
18	3,164	0	14	6	41	205	152	1,340	1,399	7
19	3,768	0	19	8	42	245	141	1,621	1,683	9
20-24	21,809	2	103	37	197	1,144	899	9,937	9,450	40
25-29	18,796	0	78	33	157	867	765	9,302	7,568	26
30-34	9,705	0	52	18	84	514	431	5,094	3,486	26
35-39	3,554	0	17	10	36	187	187	1,902	1,209	6
40-44	729	0	5	2	8	58	44	374	236	2
45-49	30	0	1	0	0	3	4	10	12	0
50-54	1	0	0	0	0	0	0	1	0	0
55+	1	0	0	0	1	0	0	0	0	0
NO ESPECIFICADO UNSPECIFIED	36	0	2	0	2	2	3	11	14	2

FUENTE: DEPARTAMENTO DE SALUD, ADM. DE FACILIDADES Y SERVICIOS DE SALUD, OFICINA DE ESTADISTICAS DE SALUD, SAN JUAN, PUERTO RICO  
 SOURCE: DEPARTMENT OF HEALTH, HEALTH FACILITIES AND SERVICES ADMINISTRATION, OFFICE OF HEALTH STATISTICS, SAN JUAN, PUERTO RICO



TABLA-15 NACIMIENTOS VIVOS POR EDAD DE LA MADRE Y POR ORDEN DEL EMBARAZO  
 TABLE-15 LIVE BIRTHS BY AGE OF MOTHER AND BY PREGNANCY ORDER  
 PUERTO RICO 1989

EDAD DE LA MADRE AGE OF MOTHER	ORDEN DEL EMBARAZO - PREGNANCY ORDER											
	TOTAL	1	2	3	4	5	6	7	8	9	10+	NO ESP UNSPEC
TOTAL	66,692	23,515	18,751	12,286	6,116	2,872	1,545	789	359	195	262	2
MENOS DE 12 LESS THAN 12	0	0	0	0	0	0	0	0	0	0	0	0
12	5	5	0	0	0	0	0	0	0	0	0	0
13	51	50	1	0	0	0	0	0	0	0	0	0
14	265	255	8	2	0	0	0	0	0	0	0	0
15	859	751	102	5	1	0	0	0	0	0	0	0
16	1,521	1,223	248	44	6	0	0	0	0	0	0	0
17	2,398	1,675	572	122	27	1	1	0	0	0	0	0
18	3,164	1,950	853	274	67	13	6	1	0	0	0	0
19	3,768	2,353	1,082	455	137	35	6	0	0	0	0	0
20 - 24	21,909	8,436	6,818	3,792	1,683	684	254	97	25	12	7	1
25 - 29	18,796	5,016	5,644	4,138	1,999	985	549	267	113	45	40	0
30 - 34	9,705	1,573	2,606	2,444	1,440	721	432	220	112	70	87	0
35 - 39	3,554	440	705	864	615	356	230	148	79	40	77	0
40 - 44	729	71	102	139	129	72	61	52	29	25	49	0
45 - 49	30	1	3	4	5	2	5	4	1	3	2	0
50 - 54	1	0	0	1	0	0	0	0	0	0	0	0
55 +	1	0	0	1	0	0	0	0	0	0	0	0
EDAD NO ESPECIFICADA AGE UNKNOWN	36	16	7	1	7	3	1	0	0	0	0	1
MEDIANA DE EDAD AGE MEDIAN	24.89											

FUENTE: DEPARTAMENTO DE SALUD, ADM. DE FACILIDADES Y SERVICIOS DE SALUD, OFICINA DE ESTADISTICAS DE SALUD, SAN JUAN, PUERTO RICO  
 SOURCE: DEPARTMENT OF HEALTH, HEALTH FACILITIES AND SERVICES ADMINISTRATION, OFFICE OF HEALTH STATISTICS, SAN JUAN, PUERTO RICO

**TABLA-16 NACIMIENTOS VIVOS POR ESCOLARIDAD DE LA MADRE Y ESTADO JURIDICO**  
**TABLE-16 LIVE BIRTHS BY EDUCATION OF MOTHER AND JURIDICAL STATUS**  
**PUERTO RICO 1989**

**EDUCACION DE LA MADRE**  
**EDUCATION OF MOTHER 1/**

**ESTADO JURIDICO - JURIDICAL STATUS**

	TOTAL	LEGITIMOS 2/ NO ESTAN CASADOS 3/ NO VIVEN JUNTOS 4/ NO ESPECIFICADO 5/ PERO VIVEN JUNTOS			
TOTAL	66,692	43,113	17,915	5,644	20
0	120	41	61	17	1
1-3	799	341	355	102	1
4-6	2,828	1,190	1,332	304	2
7-9	10,502	4,208	4,875	1,416	3
10-11	8,383	3,932	3,438	961	2
12	18,908	12,513	4,863	1,527	5
13-15	14,538	11,383	2,212	942	1
16	8,834	7,878	653	301	2
17+	1,677	1,529	95	52	1
NO ESPECIFICADO UNSPECIFIED	103	48	31	22	2

- 1/ HIGHEST GRADE COMPLETED
- 2/ MOTHER LEGALLY MARRIED (LEGITIMATE)
- 3/ PARENTS LIVING CONSENSUALLY (ILLEGITIMATE)
- 4/ MOTHER UNMARRIED (ILEGITIMATE)
- 5/ STATUS UNKNOWN

**FUENTE: DEPARTAMENTO DE SALUD ,ADM. DE FACILIDADES Y SERVICIOS DE SALUD,OFICINA DE ESTADISTICAS DE SALUD,SAN JUAN,PUERTO RICO**  
**SOURCE: DEPARTMENT OF HEALTH,HEALTH FACILITIES AND SERVICES ADMINISTRATION,OFFICE OF HEALTH STATISTICS,SAN JUAN,PUERTO RICO**

TABLA-17 NACIMIENTOS VIVOS POR LUGAR DONDE OCURRIO EL PARTO Y ASISTENTE EN EL PARTO  
 TABLE-17 LIVE BIRTHS BY PLACE OF LABOR OCCURRENCE AND MEDICAL ATTENDANCE  
 PUERTO RICO, 1989

INSTITUCION - INSTITUTION	TOTAL	MEDICO DOCTOR	EST MEDICO MED. STUDENT	ENFERMERA NURSE	COMADRONA MIDWIFE	OTROS OTHERS	SIN ASIST WITHOUT ASSISTANCE	NO ESP UNSPEC
T O T A L	66,692	66,334	227	96	1	16	18	0
HOSPITALES PRIVADOS PRIVATE HOSPITALS	25,157	25,103	19	35	0	0	0	0
HOSPITALES DEL GOBIERNO GOVERNMENT HOSPITALS	41,327	41,089	187	48	0	3	0	0
HOSPITALES REGIONALES O SUB-REGIONAL REGIONAL OR SUB-REGIONAL HOSPITALS	25,612	25,430	168	14	0	0	0	0
HOSPITALES DE AREA AREA HOSPITAL	9,783	9,774	8	1	0	0	0	0
CENTROS DE SALUD O CENTROS SALUD DE AREA HEALTH CENTER AND HEALTH CENTER AREA	443	418	0	25	0	0	0	0
CENTRO DIAGNOSTICO Y TRATAMIENTO Y U S P DIAGNOSTIC & TREAT CENTER & PUB HEALTH	395	382	2	8	0	3	0	0
HOSPITALES MUNICIPALES MUNICIPAL HOSPITALS	4,855	4,846	9	0	0	0	0	0
HOSPITALES GOBIERNO FEDERAL FEDERAL GOVERNMENT HOSPITALS	239	239	0	0	0	0	0	0
CASA DE SALUD - HEALTH HOUSE	0	0	0	0	0	0	0	0
OTROS HOSP O INST PUBLICAS Y PRIVADAS OTHER HOSPITALS OR PUBLIC & PRIVATE INST.	5	5	0	0	0	0	0	0
HOGAR, EN RUTA, OTROS SITIOS HOME, IN ROUTE, OTHER PLACES	193	128	21	13	1	12	18	0
SITIO NO ESPECIFICADO UNSPECIFIED PLACE	10	9	0	0	0	1	0	0

FUENTE: DEPARTAMENTO DE SALUD, ADM. DE FACILIDADES Y SERVICIOS DE SALUD, OFICINA DE ESTADISTICAS DE SALUD, SAN JUAN, PUERTO RICO  
 SOURCE: DEPARTMENT OF HEALTH, HEALTH FACILITIES AND SERVICES ADMINISTRATION, OFFICE OF HEALTH STATISTICS, SAN JUAN, PUERTO RICO

TABLA- 18 NACIMIENTOS VIVOS POR RESIDENCIA DE LA MADRE, LUGAR DE OCURRENCIA Y PORCIENTO DE NACIMIENTOS EN HOSPITALES  
 TABLE- 18 LIVE BIRTHS BY RESIDENCE OF MOTHER, PLACE OF OCCURRENCE AND PERCENTAGE OF BIRTHS IN HOSPITALS  
 PUERTO RICO, 1999

MUNICIPIOS MUNICIPALITIES	HOSPITALES - HOSPITALS				OTROS SITIOS OTHER PLACES				% HOSPITALES - % HOSPITALS	
	TOTAL	GOBIERNO GOVERNMENT	PRIVADO PRIVATE	TOTAL	HOGAR HOME	EN RUTA ON ROUTE	OTHER	NO ESP UNSPEC	TOTAL	PUBLICOS GOVERNMENT
TOTAL	66,692	41,351	25,159	66,510	0	0	134	48	99.7	62.2
REGION ARECIBO	7,745	5,179	2,542	7,721	0	0	16	8	99.7	67.1
AREA DE ARECIBO	4,260	2,821	1,431	4,252	0	0	3	5	99.8	66.4
ARECIBO	1,568	982	586	1,568	0	0	0	0	100.0	62.6
CAMUY	538	321	214	535	0	0	1	2	99.4	60.0
HATILLO	575	381	193	574	0	0	0	1	99.8	66.4
LARES	582	413	169	582	0	0	0	0	100.0	71.0
QUEBRADILLAS	387	236	150	386	0	0	0	1	99.7	61.1
UTUADO	610	488	119	607	0	0	2	1	99.5	80.4
AREA DE MANATI	3,485	2,358	1,111	3,469	0	0	13	3	99.5	68.0
BARCELONETA	418	289	129	418	0	0	0	0	100.0	69.1
CIALES	383	281	102	383	0	0	0	0	100.0	73.4
FLORIDA	201	143	56	199	0	0	2	0	99.0	71.9
MANATI	788	508	279	787	0	0	1	0	99.9	64.6
MOROVIS	583	424	156	580	0	0	3	0	99.5	73.1
VEGA BAJA	1,112	713	389	1,102	0	0	7	3	99.1	64.7
REGION BAYAMON	11,730	6,188	5,516	11,704	0	0	17	9	99.8	52.9
AREA BARRANQUITAS	2,905	1,896	997	2,893	0	0	6	6	99.6	65.5
BARRANQUITAS	660	428	228	656	0	0	3	1	99.4	65.2
COMERIO	420	283	136	419	0	0	1	0	99.8	67.5
COROZAL	709	472	237	709	0	0	0	0	100.0	66.6
NARANJITO	582	350	231	581	0	0	0	1	99.8	60.2
OROCOVIS	534	363	165	528	0	0	2	4	98.9	68.8
AREA DE BAYAMON	5,696	2,610	3,079	5,689	0	0	7	0	99.9	45.9
BAYAMON	4,178	1,800	2,373	4,173	0	0	5	0	99.9	43.1
TOA ALTA	857	408	447	855	0	0	2	0	99.8	47.7
VEGA ALTA	661	402	259	661	0	0	0	0	100.0	60.8
AREA DE CATARO	3,129	1,682	1,440	3,122	0	0	4	3	99.8	53.9
CATARO	761	488	272	760	0	0	1	0	99.9	64.2
DORADO	628	384	242	626	0	0	1	1	99.7	61.3
TOA BAJA	1,740	810	926	1,736	0	0	2	2	99.8	46.7

TABLA- 18 NACIMIENTOS VIVOS POR RESIDENCIA DE LA MADRE, LUGAR DE OCURRENCIA Y PORCIENTO DE NACIMIENTOS EN HOSPITALES  
 TABLE- 18 LIVE BIRTHS BY RESIDENCE OF MOTHER, PLACE OF OCCURRENCE AND PERCENTAGE OF BIRTHS IN HOSPITALS  
 PUERTO RICO, 1989

MUNICIPIOS MUNICIPALITIES	HOSPITALES - HOSPITALS			TOTAL	HOGAR HOME	EN RUTA ON ROUTE	OTROS SITIOS OTHER PLACES	NO ESP UNSPEC	% HOSPITALES - % HOSPITALS	
	TOTAL	GOBIERNO GOVERNMENT	PRIVADO PRIVATE						TOTAL	PUBLICOS GOVERNMENT
REGION DE CAGUAS	9,730	5,812	3,895	9,707	0	0	15	8	99.8	59.9
AREA DE CAGUAS	4,695	2,825	1,857	4,682	0	0	8	5	99.7	60.3
AGUAS BUENAS	502	343	158	501	0	0	0	1	99.8	68.5
CAGUAS	2,499	1,390	1,102	2,492	0	0	6	1	99.7	55.8
GURABO	535	329	206	535	0	0	0	0	100.0	61.5
JUNCOS	543	352	188	540	0	0	2	1	99.5	65.2
SAN LORENZO	616	411	203	614	0	0	0	2	99.7	66.9
AREA DE CAYEY	2,073	1,103	966	2,069	0	0	3	1	99.8	53.3
AIBONITO	522	159	363	522	0	0	0	0	100.0	30.5
CAYEY	894	547	344	891	0	0	2	1	99.7	61.4
CIDRA	657	397	259	656	0	0	1	0	99.9	60.5
AREA DE HUMACAO	2,962	1,884	1,072	2,956	0	0	4	2	99.8	63.7
HUMACAO	1,108	678	428	1,106	0	0	1	1	99.8	61.3
LAS PIEDRAS	522	291	230	521	0	0	1	0	99.8	55.9
MAUNABO	257	185	69	254	0	0	2	1	98.8	72.8
MAGUABO	435	319	116	435	0	0	0	0	100.0	73.3
YABUCOA	640	411	229	640	0	0	0	0	100.0	64.2
REGION MAYAGUEZ	4,786	2,934	1,840	4,774	0	0	9	3	99.8	61.5
AREA DE MAYAGUEZ	3,416	2,023	1,383	3,406	0	0	7	3	99.7	59.4
ARASCO	455	229	226	455	0	0	0	0	100.0	50.3
CABO ROJO	587	370	216	586	0	0	1	0	99.8	63.1
HORMIGUEROS	209	111	98	209	0	0	0	0	100.0	53.1
LAS MARIAS	172	119	52	171	0	0	0	1	99.4	69.6
MARICAO	133	88	43	131	0	0	2	0	98.5	67.2
MAYAGUEZ	1,666	987	674	1,661	0	0	4	1	99.7	59.4
RINCON	194	119	74	193	0	0	0	1	99.5	61.7
AREA DE SAN GERMAN	1,370	911	457	1,368	0	0	2	0	99.9	66.6
LAJAS	390	256	133	389	0	0	1	0	99.7	65.8
SABANA GRANDE	420	296	124	420	0	0	0	0	100.0	70.5
SAN GERMAN	560	359	200	559	0	0	1	0	99.8	64.2

TABLA- 18 NACIMIENTOS VIVOS POR RESIDENCIA DE LA MADRE, LUGAR DE OCURRENCIA Y PORCIEMTO DE NACIMIENTOS EN HOSPITALES  
 TABLE- 18 LIVE BIRTHS BY RESIDENCE OF MOTHER, PLACE OF OCCURRENCE AND PERCENTAGE OF BIRTHS IN HOSPITALS  
 PUERTO RICO, 1989

MUNICIPIOS MUNICIPALITIES	HOSPITALES - HOSPITALS			OTROS SITIOS - OTHER PLACES			X HOSPITALES - X HOSPITALS			
	TOTAL	GOBIERNO GOVERNMENT	PRIVADO PRIVATE	TOTAL	HOGAR HOME	EN RUTA ON ROUTE	NO ESP UNSPEC	TOTAL	PUBLICOS GOVERNMENT	
SUB REGION AGUADILLA	3,548	2,259	1,280	3,539	0	0	7	2	99.8	63.8
AGUADA	631	381	248	629	0	0	2	0	99.7	60.6
AGUADILLA	1,004	670	332	1,002	0	0	2	0	99.8	66.9
ISABELA	646	428	216	644	0	0	1	1	99.7	66.5
MOCA	599	337	261	598	0	0	1	0	99.8	56.4
SAN SEBASTIAN	668	443	223	666	0	0	1	1	99.7	66.5
REGION PONCE	11,538	8,167	3,326	11,493	0	0	36	9	99.6	71.1
AREA DE GUAYAMA	2,182	1,813	361	2,174	0	0	6	2	99.6	83.4
ARROYO	368	307	60	367	0	0	1	0	99.7	83.7
GUAYAMA	837	713	121	834	0	0	2	1	99.6	85.5
PATILLAS	384	322	60	382	0	0	2	0	99.5	84.3
SALINAS	593	471	120	591	0	0	1	1	99.7	79.7
AREA DE PONCE	7,213	4,662	2,520	7,182	0	0	24	7	99.6	64.9
ADJUNTAS	390	288	102	390	0	0	0	0	100.0	73.9
COAMO	706	425	277	702	0	0	3	1	99.4	60.5
JAYUYA	352	288	60	348	0	0	1	3	98.9	82.8
JUANA DIAZ	887	622	259	881	0	0	6	0	99.3	70.6
PONCE	3,914	2,353	1,549	3,902	0	0	11	1	99.7	60.3
SANTA ISABEL	421	307	109	416	0	0	3	2	98.8	73.8
VILLALBA	543	379	164	543	0	0	0	0	100.0	69.8
AREA DE YAUCO	2,143	1,692	445	2,137	0	0	6	0	99.7	79.2
GUANICA	374	305	69	374	0	0	0	0	100.0	81.6
GUAYANILLA	424	322	101	423	0	0	1	0	99.8	76.1
PERUELAS	491	353	137	490	0	0	1	0	99.8	72.0
YAUCO	854	712	138	850	0	0	4	0	99.5	83.8
REGION METROPOLITANA	14,987	8,753	6,199	14,952	0	0	27	8	99.8	58.5
AREA DE CAROLINA	5,462	3,273	2,172	5,445	0	0	12	5	99.7	60.1
CANOVANAS	838	576	260	836	0	0	2	0	99.8	68.9
CAROLINA	2,954	1,564	1,381	2,945	0	0	6	3	99.7	53.1
LOIZA	602	508	90	598	0	0	3	1	99.3	85.0
TRUJILLO ALTO	1,068	625	441	1,066	0	0	1	1	99.8	58.6

TABLA- 18 NACIMIENTOS VIVOS POR RESIDENCIA DE LA MADRE, LUGAR DE OCURRENCIA Y PORCIENTO DE NACIMIENTOS EN HOSPITALES  
 TABLE- 18 LIVE BIRTHS BY RESIDENCE OF MOTHER, PLACE OF OCCURRENCE AND PERCENTAGE OF BIRTHS IN HOSPITALS  
 PUERTO RICO, 1989

MUNICIPIOS MUNICIPALITIES	HOSPITALES - HOSPITALS			OTROS SITIOS			% HOSPITALES - % HOSPITALS			
	TOTAL	GOBIERNO GOVERNMENT	PRIVADO PRIVATE	TOTAL	HOGAR HOME	EN RUTA ON ROUTE	OTHER PLACES	NO ESP UNSPEC	TOTAL	PUBLICOS GOVERNMENT
AREA DE SAN JUAN	9,525	5,480	4,027	9,507	0	0	15	3	99.8	57.6
GUAYNABO	1,664	848	813	1,661	0	0	2	1	99.8	51.1
SAN JUAN	7,861	4,632	3,214	7,846	0	0	13	2	99.8	59.0
SUB REGION FAJARDO	2,465	1,975	484	2,459	0	0	5	1	99.8	80.3
CEIBA	344	311	33	344	0	0	0	0	100.0	90.4
CULEBRA	32	22	10	32	0	0	0	0	100.0	68.8
FAJARDO	729	616	113	729	0	0	0	0	100.0	84.5
LUQUILLO	332	277	55	332	0	0	0	0	100.0	83.4
RIO GRANDE	850	587	260	847	0	0	3	0	99.7	69.3
VIEQUES	178	162	13	175	0	0	2	1	98.3	92.6
P R NO ESPECIFICADO	0	0	0	0	0	0	0	0		
NO RESIDENTE	136	62	74	136	0	0	0	0	100.0	43.6
ISLAS VIRGENES	48	20	28	48	0	0	0	0	100.0	41.7
REPUBLICA DOMINICANA	10	5	5	10	0	0	0	0	100.0	50.0
OTROS PAISES	78	37	41	78	0	0	0	0	100.0	47.4
DESCONOCIDOS	27	22	3	25	0	0	2	0	92.6	88.0

FUENTE: DEPARTAMENTO DE SALUD, ADM. DE FACILIDADES Y SERVICIOS DE SALUD, OFICINA DE ESTADISTICAS DE SALUD, SAN JUAN, PUERTO RICO  
 SOURCE: DEPARTMENT OF HEALTH, HEALTH FACILITIES AND SERVICES ADMINISTRATION, OFFICE OF HEALTH STATISTICS, SAN JUAN, PUERTO RICO

TABLA-19 NACIMIENTOS VIVOS POR MUNICIPIO DE RESIDENCIA Y EDAD DE LA MADRE  
 TABLE-19 LIVE BIRTHS BY MUNICIPALITY OF RESIDENCE AND AGE OF MOTHER  
 PUERTO RICO 1989

MUNICIPIOS MUNICIPALITY	!	EDAD DE LA MADRE - AGE OF MOTHER							NO ESP. UNSP.	
		TOTAL	<20	20-24	25-29	30-34	35-39	40-44		45+
TOTAL PUERTO RICO	!	66,692	12,031	21,809	18,796	9,705	3,554	729	32	36
REGION ARECIBO	!	7,745	1,546	2,626	2,148	994	348	72	5	6
AREA ARECIBO	!	4,260	829	1,439	1,199	533	214	42	2	2
ARECIBO	!	1,568	342	554	419	170	74	9	0	0
CAMUY	!	538	85	200	150	72	23	7	0	1
HATILLO	!	575	95	191	176	70	37	6	0	0
LARES	!	582	115	186	172	73	28	7	0	1
QUEBRADILLAS	!	387	56	122	129	53	20	6	1	0
UTUADO	!	610	136	186	153	95	32	7	1	0
AREA MANATI	!	3,485	717	1,187	949	461	134	30	3	4
BARCELONETA	!	418	87	152	113	50	14	2	0	0
CIALES	!	383	83	131	107	43	14	5	0	0
FLORIDA	!	201	46	64	56	26	7	1	1	0
MANATI	!	788	153	277	201	105	42	9	0	1
MOROVIS	!	583	118	208	160	75	15	6	0	1
VEGA BAJA	!	1,112	230	355	312	162	42	7	2	2
REGION BAYAMON	!	11,730	1,838	3,746	3,578	1,827	624	108	5	4
AREA BARRANQUITAS	!	2,905	521	984	798	409	153	38	1	1
BARRANQUITAS	!	660	114	217	188	100	33	7	1	0
COMERIO	!	420	76	156	113	57	15	3	0	0
COROZAL	!	709	146	245	175	87	46	10	0	0
NARANJITO	!	582	96	198	159	96	24	9	0	0
OROCOVIS	!	534	89	168	163	69	35	9	0	1
AREA BAYAMON	!	5,696	764	1,748	1,874	943	314	49	2	2
BAYAMON	!	4,178	522	1,239	1,392	727	256	40	1	1
TOA ALTA	!	857	114	287	279	134	38	4	0	1
VEGA ALTA	!	661	128	222	203	82	20	5	1	0
AREA CATAÑO	!	3,129	553	1,014	906	475	157	21	2	1
CATAÑO	!	761	146	239	217	120	34	5	0	0
DORADO	!	628	125	206	179	84	29	4	1	0
TOA BAJA	!	1,740	282	569	510	271	94	12	1	1



TABLA-19 NACIMIENTOS VIVOS POR MUNICIPIO DE RESIDENCIA Y EDAD DE LA MADRE  
 TABLE-19 LIVE BIRTHS BY MUNICIPALITY OF RESIDENCE AND AGE OF MOTHER  
 PUERTO RICO 1989

MUNICIPIOS MUNICIPALITY	!	EDAD DE LA MADRE - AGE OF MOTHER								NO ESP. UNSP.
		TOTAL	<20	20-24	25-29	30-34	35-39	40-44	45+	
REGION CAGUAS	!	9,730	1,855	3,196	2,747	1,314	495	115	4	4
AREA CAGUAS	!	4,695	837	1,545	1,363	662	229	57	1	1
AGUAS BUENAS	!	502	101	167	140	68	18	7	0	1
CAGUAS	!	2,499	416	792	732	394	131	34	0	0
GURABO	!	535	108	159	167	72	25	4	0	0
JUNCOS	!	543	116	205	148	53	15	5	1	0
SAN LORENZO	!	616	96	222	176	75	40	7	0	0
AREA CAYEY	!	2,073	396	678	586	290	101	19	1	2
AIBONITO	!	522	86	156	158	84	33	5	0	0
CAYEY	!	894	186	302	234	122	37	10	1	2
CIDRA	!	657	124	220	194	84	31	4	0	0
AREA HUMACAO	!	2,962	622	973	798	362	165	39	2	1
HUMACAO	!	1,108	244	343	319	127	61	14	0	0
LAS PIEDRAS	!	522	89	182	146	67	28	9	1	0
MAUNABO	!	257	58	85	66	31	11	5	0	1
NAGUABO	!	435	101	146	107	44	29	7	1	0
YABUCOA	!	640	130	217	160	93	36	4	0	0
REGION MAYAGUEZ	!	4,786	894	1,645	1,247	689	237	69	3	2
AREA MAYAGUEZ	!	3,416	623	1,181	891	496	174	46	3	2
AÑASCO	!	455	81	151	121	76	20	5	1	0
CABO ROJO	!	587	121	228	145	68	18	7	0	0
HORMIGUEROS	!	209	35	67	57	34	11	5	0	0
LAS MARIAS	!	172	27	57	52	25	9	2	0	0
MARICAO	!	133	31	35	31	19	14	1	1	1
MAYAGUEZ	!	1,666	296	582	437	235	89	25	1	1
RINCON	!	194	32	61	48	39	13	1	0	0
AREA SAN GERMAN	!	1,370	271	464	356	193	63	23	0	0
LAJAS	!	390	63	136	101	62	21	7	0	0
SABANA GRANDE	!	420	96	139	104	55	17	9	0	0
SAN GERMAN	!	560	112	189	151	76	25	7	0	0
SUB-REGION AGUADILLA	!	3,548	603	1,251	968	511	171	44	0	0
AGUADA	!	631	102	222	171	103	27	6	0	0
AGUADILLA	!	1,004	187	357	277	124	45	14	0	0
ISABELA	!	646	107	222	175	95	36	11	0	0
MOCA	!	599	96	219	163	85	32	4	0	0
SAN SEBASTIAN	!	668	111	231	182	104	31	9	0	0

TABLA-19 NACIMIENTOS VIVOS POR MUNICIPIO DE RESIDENCIA Y EDAD DE LA MADRE  
 TABLE-19 LIVE BIRTHS BY MUNICIPALITY OF RESIDENCE AND AGE OF MOTHER  
 PUERTO RICO 1989

MUNICIPIOS MUNICIPALITY	!	EDAD DE LA MADRE - AGE OF MOTHER							NO ESP. UNSP.	
		TOTAL	<20	20-24	25-29	30-34	35-39	40-44		45+
REGION PONCE	!	11,538	2,326	3,782	3,009	1,644	626	141	8	2
AREA GUAYAMA	!	2,182	507	725	530	295	97	25	3	0
ARROYO	!	368	76	133	88	44	20	6	1	0
GUAYAMA	!	837	188	286	206	104	42	9	2	0
PATILLAS	!	384	86	112	100	68	15	3	0	0
SALINAS	!	593	157	194	136	79	20	7	0	0
AREA PONCE	!	7,213	1,358	2,335	1,957	1,062	407	91	1	2
ADJUNTAS	!	390	66	132	105	63	22	2	0	0
COAMO	!	706	137	250	174	109	29	7	0	0
JAYUYA	!	352	64	113	97	48	24	4	0	2
JUANA DIAZ	!	887	198	299	226	108	43	12	1	0
PONCE	!	3,914	678	1,271	1,097	583	235	50	0	0
SANTA ISABEL	!	421	112	107	114	64	18	6	0	0
VILLALBA	!	543	103	163	144	87	36	10	0	0
AREA YAUCO	!	2,143	461	722	522	287	122	25	4	0
GUANICA	!	374	104	129	81	44	13	3	0	0
GUAYANILLA	!	424	98	140	90	57	31	6	2	0
PEÑUELAS	!	491	81	165	128	74	33	8	2	0
YAUCO	!	854	178	288	223	112	45	8	0	0
REGION METROPOLITANA	!	14,987	2,437	4,593	4,441	2,423	933	146	5	9
AREA CAROLINA	!	5,462	906	1,804	1,639	779	271	60	1	2
CANOANAS	!	838	153	298	260	92	32	3	0	0
CAROLINA	!	2,954	452	951	896	451	159	43	1	1
LOIZA	!	602	129	206	162	74	25	5	0	1
TRUJILLO ALTO	!	1,068	172	349	321	162	55	9	0	0
AREA SAN JUAN	!	9,525	1,531	2,789	2,802	1,644	662	86	4	7
GUAYNABO	!	1,664	224	463	535	318	108	15	1	0
SAN JUAN	!	7,861	1,307	2,326	2,267	1,326	554	71	3	7
SUB-REGION FAJARDO	!	2,465	512	923	612	276	107	32	1	2
CEIBA	!	344	55	120	107	36	18	7	1	0
CULEBRA	!	32	4	10	13	3	2	0	0	0
FAJARDO	!	729	170	298	155	72	27	6	0	1
LUQUILLO	!	332	95	120	71	34	10	2	0	0
RIO GRANDE	!	850	146	311	229	105	43	15	0	1
VIEQUES	!	178	42	64	37	26	7	2	0	0

TABLA-19 NACIMIENTOS VIVOS POR MUNICIPIO DE RESIDENCIA Y EDAD DE LA MADRE  
 TABLE-19 LIVE BIRTHS BY MUNICIPALITY OF RESIDENCE AND AGE OF MOTHER  
 PUERTO RICO 1989

MUNICIPIOS MUNICIPALITY	!	TOTAL	EDAD DE LA MADRE - AGE OF MOTHER							NO ESP. UNSP.
			<20	20-24	25-29	30-34	35-39	40-44	45+	
P.R. NO ESPECIFICADO	!	0	0	0	0	0	0	0	0	0
NO RESIDENTES	!	136	15	37	43	25	13	2	1	0
DESCONOCIDOS	!	27	5	10	3	2	0	0	0	7

FUENTE: DEPARTAMENTO DE SALUD, ADMINISTRACION DE FACILIDADES Y SERVICIOS DE SALUD,  
 OFICINA DE ESTADISTICAS DE SALUD, SAN JUAN, PUERTO RICO.

SOURCE: DEPARTMENT OF HEALTH, HEALTH FACILITIES AND SERVICES ADMINISTRATION,  
 OFFICE OF HEALTH STATISTICS, SAN JUAN, PUERTO RICO.

TABLA- 20 NACIMIENTOS VIVOS POR MUNICIPIO DE OCURRENCIA, MUNICIPIO DE RESIDENCIA Y TASA  
 TABLE- 20 LIVE BIRTHS AND RATES BY MUNICIPALITIES OF RESIDENCE AND OCCURRENCE  
 PUERTO RICO 1989

MUNICIPIOS MUNICIPALITIES	OCURRENCIA OCCURRENCE		RESIDENCIA RESIDENCE	
	NUMERO NUMBER	TASA RATE	NUMERO NUMBER	TASA RATE
TOTAL	66,692	19.1	66,692	19.1
REGION ARECIBO	7,330	18.1	7,745	19.1
AREA DE ARECIBO	4,484	18.8	4,260	17.9
ARECIBO	4,325	46.7	1,568	16.9
CAMUY	2	.1	538	18.8
HATILLO	4	.1	575	17.7
LARES	100	3.5	582	20.2
QUEBRADILLAS	1	.0	387	18.2
UTUADO	52	1.5	610	17.6
AREA DE MANATI	2,846	17.1	3,485	20.9
BARCELONETA	0	.0	418	20.1
CIALES	3	.2	383	21.3
FLORIDA	2	.2	201	23.3
MANATI	2,771	72.2	798	20.5
MOROVIS	15	.6	583	23.2
VEGA BAJA	55	1.0	1,112	20.0
REGION BAYAMON	9,891	17.1	11,730	20.3
AREA BARRANQUITAS	104	.8	2,905	22.9
BARRANQUITAS	24	.9	660	26.0
COMERIO	12	.6	420	20.9
COROZAL	21	.6	709	21.6
NARANJITO	18	.7	582	21.0
OROCOVIS	29	1.4	534	25.4
AREA DE BAYAMON	9,735	32.8	5,696	19.2
BAYAMON	9,709	44.4	4,178	19.1
TOA ALTA	15	.3	857	19.6
VEGA ALTA	11	.3	661	19.3
AREA DE CATARO	42	.3	3,129	20.4
CATARO	16	.5	761	22.2
DORADO	10	.3	628	20.6
TOA BAJA	16	.2	1,740	19.6

TABLA-20 NACIMIENTOS VIVOS POR MUNICIPIO DE OCURRENCIA, MUNICIPIO DE RESIDENCIA Y TASA  
 TABLE-20 LIVE BIRTHS AND RATES BY MUNICIPALITIES OF RESIDENCE AND OCCURRENCE  
 PUERTO RICO 1989

MUNICIPIOS MUNICIPALITIES	OCURRENCIA OCCURRENCE		RESIDENCIA RESIDENCE	
	NUMERO NUMBER	TASA RATE	NUMERO NUMBER	TASA RATE
REGION DE CAGUAS	9,321	18.2	9,730	19.0
AREA DE CAGUAS	4,749	18.9	4,695	18.7
AGUAS BUENAS	.9	.4	502	19.9
CAGUAS	4,711	35.6	2,499	18.9
GURABO	7	.2	535	18.8
JUNCOS	13	.4	543	17.9
SAN LORENZO	9	.3	616	17.7
AREA DE CAYEY	1,496	14.1	2,073	19.5
AIBONITO	1,152	46.5	522	21.1
CAYEY	334	7.2	894	19.4
CIDRA	10	.3	657	18.6
AREA DE HUMACAO	3,076	20.1	2,962	19.3
HUMACAO	3,054	55.8	1,108	20.2
LAS PIEDRAS	2	.1	522	18.9
MAUNABO	5	.4	257	21.0
NAGUABO	4	.2	435	19.4
YABUCOA	11	.3	640	17.7
REGION MAYAGUEZ	5,788	20.2	4,786	16.7
AREA DE MAYAGUEZ	5,416	26.4	3,416	16.6
ARASCO	1	.0	455	18.2
CABO ROJO	2	.1	587	15.4
HORMIGUEROS	1	.0	209	13.8
LAS MARIAS	3	.3	172	18.6
MARICAO	8	1.3	133	21.6
MAYAGUEZ	5,400	54.2	1,666	16.7
RINCON	2	.2	194	16.0
AREA DE SAN GERMAN	372	4.6	1,370	17.0
LAJAS	3	.1	390	16.9
SABANA GRANDE	2	.1	420	18.5
SAN GERMAN	367	10.6	560	16.1

TABLA-20 NACIMIENTOS VIVOS POR MUNICIPIO DE OCURRENCIA, MUNICIPIO DE RESIDENCIA Y TASA  
 TABLE-20 LIVE BIRTHS AND RATES BY MUNICIPALITIES OF RESIDENCE AND OCCURRENCE  
 PUERTO RICO 1989

MUNICIPIOS MUNICIPALITIES	OCURRENCIA OCCURRENCE		RESIDENCIA RESIDENCE	
	NUMERO NUMBER	TASA RATE	NUMERO NUMBER	TASA RATE
SUB REGION AGUADILLA	2,517	12.3	3,548	17.4
AGUADA	1	.0	631	17.7
AGUADILLA	2,051	34.8	1,004	17.1
ISABELA	6	.2	646	16.6
MOCA	438	13.4	599	18.3
SAN SEBASTIAN	21	.5	668	17.4
REGION PONCE	11,365	20.5	11,538	20.8
AREA DE GUAYAMA	1,930	17.9	2,192	20.3
ARROYO	115	6.1	368	19.6
GUAYAMA	1,807	43.8	937	20.3
PATILLAS	3	.2	384	19.7
SALINAS	5	.2	593	21.1
AREA DE PONCE	7,837	22.9	7,213	21.1
ADJUNTAS	23	1.2	390	20.2
COAMO	9	.3	706	21.0
JAYUYA	58	3.8	352	22.9
JUANA DIAZ	17	.4	887	19.8
PONCE	7,716	41.4	3,914	21.0
SANTA ISABEL	9	.5	421	22.0
VILLALBA	5	.2	543	23.2
AREA DE YAUCO	1,598	15.2	2,143	20.4
GUANICA	1	.1	374	18.9
GUAYANILLA	2	.1	424	19.8
PERUELAS	8	.4	491	22.0
YAUCO	1,587	38.0	854	20.5
REGION METROPOLITANA	18,332	22.1	14,987	18.1
AREA DE CAROLINA	2,691	8.9	5,462	18.0
CANOVANAS	5	.1	838	22.9
CAROLINA	2,652	15.0	2,954	16.7
LOIZA	20	.7	602	20.7
TRUJILLO ALTO	14	.2	1,068	17.6

TABLA- 20 NACIMIENTOS VIVOS POR MUNICIPIO DE OCURRENCIA, MUNICIPIO DE RESIDENCIA Y TASA  
 TABLE- 20 LIVE BIRTHS AND RATES BY MUNICIPALITIES OF RESIDENCE AND OCCURRENCE  
 PUERTO RICO 1989

MUNICIPIOS MUNICIPALITIES	OCURRENCIA OCCURRENCE		RESIDENCIA RESIDENCE	
	NUMERO NUMBER	TASA RATE	NUMERO NUMBER	TASA RATE
AREA DE SAN JUAN	15,641	29.7	9,525	18.1
GUAYNABO	15	.2	1,664	18.1
SAN JUAN	15,626	36.0	7,861	18.1
SUB REGION FAJARDO	2,158	17.0	2,465	19.4
CEIBA	241	14.2	344	20.2
CULEBRA	0	.0	32	20.9
FAJARDO	1,900	51.9	729	19.9
LUQUILLO	1	.1	332	18.5
RIO GRANDE	5	.1	850	18.8
VIEQUES	11	1.3	178	20.9
P R NO ESPECIFICADO	6	.0	0	.0
NO RESIDENTE	0	.0	136	.0
CANADA	0	.0	0	.0
CUBA	0	.0	0	.0
ESTADOS UNIDOS	0	.0	0	.0
GUAM	0	.0	0	.0
ISLAS VIRGENES	0	.0	48	.0
MEJICO	0	.0	0	.0
REPUBLICA DOMINICANA	0	.0	10	.0
OTROS PAISES	0	.0	78	.0
DESCONOCIDOS	0	.0	27	.0

FUENTE: DEPARTAMENTO DE SALUD, ADM. DE FACILIDADES Y SERVICIOS DE SALUD, OFICINA DE ESTADISTICAS DE SALUD, SAN JUAN, PUERTO RICO  
 SOURCE: DEPARTMENT OF HEALTH, HEALTH FACILITIES AND SERVICES ADMINISTRATION, OFFICE OF HEALTH STATISTICS, SAN JUAN, PUERTO RICO

TABLA-21 NACIMIENTOS VIVOS POR MES Y SEXO  
 TABLE-21 LIVE BIRTHS BY MONTH AND SEX  
 PUERTO RICO, 1989

MES -- MONTH	1989				1988				1987			
	TOTAL	TASA	VARONES	HEMRAS	TOTAL	TASA	VARONES	HEMRAS	TOTAL	TASA	VARONES	HEMRAS
		RATE	MALES	FEMALES		RATE	MALES	FEMALES		RATE	MALES	FEMALES
T O T A L	*66,692	19.0	34,074	32,613	*64,081	19.4	33,034	31,039	*64,393	19.5	32,890	31,499
ENERO JANUARY	5,480	18.5	2,794	2,686	* 5,152	18.3	2,670	2,480	5,277	18.9	2,646	2,631
FEBRERO FEBRUARY	4,540	17.0	2,296	2,244	* 4,679	18.4	2,374	2,303	4,761	18.8	2,464	2,297
MARZO MARCH	5,225	17.6	2,662	2,563	* 5,163	18.4	2,622	2,540	5,193	18.5	2,641	2,552
ABRIL APRIL	5,021	17.5	2,578	2,443	* 4,824	17.8	2,505	2,318	4,932	18.2	2,548	2,384
MAYO MAY	* 5,317	17.9	2,725	2,591	4,890	17.4	2,553	2,337	* 4,968	17.7	2,570	2,397
JUNIO JUNE	* 5,206	18.1	2,639	2,564	4,906	18.1	2,480	2,426	4,912	18.1	2,563	2,349
JULIO JULY	5,479	18.4	2,824	2,655	* 5,070	18.1	2,609	2,459	5,287	18.8	2,688	2,599
AGOSTO AUGUST	5,963	20.0	3,085	2,878	5,530	19.7	2,898	2,632	* 5,529	19.7	2,853	2,674
SEPTIEMBRE SEPTEMBER	6,332	22.0	3,227	3,105	6,020	22.2	3,100	2,920	6,092	22.4	3,089	3,003
OCTUBRE OCTOBER	6,248	20.9	3,195	3,053	6,162	21.9	3,216	2,946	5,934	21.1	3,012	2,922
NOVIEMBRE NOVEMBER	* 5,887	20.4	2,950	2,936	5,782	21.2	2,972	2,810	5,689	20.9	2,889	2,800
DICIEMBRE DECEMBER	5,994	20.1	3,099	2,895	5,903	21.0	3,035	2,868	* 5,819	20.7	2,927	2,891

\*TOTAL INCLUYE SEXO NO ESPECIFICADO  
 TOTAL INCLUDES UNSPECIFIED SEX

FUENTE: DEPARTAMENTO DE SALUD, ADM. DE FACILIDADES Y SERVICIOS DE SALUD, OFICINA DE ESTADISTICAS DE SALUD, SAN JUAN, PUERTO RICO  
 SOURCE: DEPARTMENT OF HEALTH, HEALTH FACILITIES AND SERVICES ADMINISTRATION, OFFICE OF HEALTH STATISTICS, SAN JUAN, PUERTO RICO



TABLA-22 TASAS DE NATALIDAD Y POR CIENTO DE LEGITIMIDAD POR SEXO 1989-1948  
TABLE-22 NATALITY AND LEGITIMACY PERCENT BY SEX 1989-1948

AÑO --- YEAR	NACIMIENTOS VIVOS LIVE BIRTHS		TOTAL				HEBRAS - FEMALES		VARONES - MALES					
	NUMERO NUMBER	TASA RATE	LEGITIMOS LEGITIMATE	ILEGITIMOS ILLEGITIMATE	LEGITIMOS LEGITIMATE	ILEGITIMOS ILLEGITIMATE	LEGITIMOS LEGITIMATE	ILEGITIMOS ILLEGITIMATE	LEGITIMOS LEGITIMATE	ILEGITIMOS ILLEGITIMATE				
			NUMERO NUMBER	%	NUMERO NUMBER	%	NUMERO NUMBER	%	NUMERO NUMBER	%	NUMERO NUMBER	%		
* 1989	66692	19.1	43113	64.6	23559	35.3	21017	64.4	11687	35.8	22093	64.8	11973	35.1
1988	64081	19.5	42511	66.3	21555	33.6	20576	66.3	10456	33.7	21928	66.4	11099	33.6
1987	64393	19.5	43181	67.1	21193	32.9	21139	67.1	10351	32.9	22039	67.0	10841	33.0
* 1986	63551	19.4	44704	70.3	18823	29.6	21643	70.2	09193	29.8	23061	70.5	09629	29.4
* 1985	63629	19.4	45958	72.2	17642	27.7	22337	72.0	08668	27.9	23621	72.4	08972	27.5
* 1984	63321	19.3	46530	73.5	16770	26.5	22544	73.2	08254	26.8	23984	73.8	08516	26.2
* 1983	65742	20.1	49716	75.6	15992	24.3	24022	75.5	07790	24.5	25694	73.8	08202	24.2
* 1982	69336	21.2	53369	77.0	15902	23.0	25903	77.0	07704	23.0	27462	77.0	08197	23.0
* 1981	71365	22.0	55676	78.0	15632	21.9	27345	78.0	07692	21.9	28328	78.0	07940	21.9
* 1980	73060	22.8	57691	79.0	15275	20.9	28113	79.3	07318	20.6	29576	78.7	07956	21.2
* 1979	73781	23.4	58909	79.8	14779	20.0	28782	79.9	07175	19.9	30123	79.7	07604	20.1
* 1978	75066	22.4	60461	80.5	14390	19.2	29542	80.6	07034	19.2	30917	80.5	07354	19.2
* 1977	75151	22.6	61139	81.4	13947	18.6	29633	81.3	06785	18.6	31506	81.4	07162	18.5
* 1976	72883	23.2	59530	81.7	13309	18.3	29138	81.7	06489	18.2	30392	81.6	06820	18.3
1975	69691	22.3	56871	81.6	12820	18.4	27578	81.5	06256	18.5	29293	81.6	06564	18.3
1974	70082	23.1	57033	81.4	13049	18.6	27885	81.5	06320	18.5	29148	81.2	06729	18.8
1973	68821	23.3	55611	80.8	13210	19.2	27164	80.7	06515	19.3	28447	80.9	06695	19.1
1972	68914	24.0	55667	80.8	13247	19.2	27245	80.8	06478	19.2	28422	80.8	06769	19.2
1971	71117	25.6	57617	81.0	13500	19.0	28053	80.9	06624	19.1	29564	81.1	06876	18.9
1970	67438	24.8	54432	80.7	13006	19.3	26613	80.8	06306	19.2	27819	80.6	06700	19.4
1969	67577	25.0	53821	79.6	13756	20.4	26309	79.7	06701	20.3	27512	79.6	07055	20.4
1968	67989	25.5	53553	78.8	14436	21.2	25972	78.7	07036	21.3	27581	78.8	07400	21.2
1967	70735	26.9	54822	77.5	15913	22.5	26850	77.6	07763	22.4	27972	77.4	08150	22.6
1966	75735	29.0	58288	77.0	17447	23.0	28498	76.9	08569	23.1	29790	77.1	08578	22.9
1965	79586	30.8	60902	76.5	18684	23.5	29854	76.5	09196	23.5	31048	76.6	09488	23.4
1964	78837	31.0	61078	77.5	17759	22.5	29865	77.7	08596	22.3	31213	77.3	09163	22.7
1963	77382	31.1	59208	76.5	18174	23.5	28968	76.6	08852	23.4	30240	76.4	09322	23.6
1962	76677	31.3	57998	75.6	18679	24.4	28341	75.7	09116	24.3	29657	75.6	09561	24.4
1961	75583	32.2	56786	75.2	18777	24.8	27766	75.2	09153	24.8	29020	75.1	09624	24.9
1960	76015	32.2	56662	74.5	19353	25.5	27578	74.4	09487	25.6	29084	74.7	09866	25.3
1959	74933	32.2	55387	73.9	19546	26.1	26992	74.0	09494	26.0	28395	73.9	10052	26.1
1958	76128	33.1	55867	73.4	20261	26.6	**	**	**	**	**	**	**	**
1957	76068	33.7	55184	72.5	20884	27.5	**	**	**	**	**	**	**	**
1956	78177	34.8	56238	71.9	21939	28.1	27474	71.8	10781	28.2	28764	72.1	11158	27.9
1955	79221	35.2	56631	71.5	22590	28.5	**	**	**	**	**	**	**	**
1954	79008	35.2	55531	71.2	22477	28.8	26949	71.1	10935	28.9	28582	71.2	11542	28.8
1953	77380	35.1	54330	70.2	23050	29.8	26489	70.2	11251	29.8	27841	70.2	11799	29.8
1952	80200	36.0	56037	69.9	24163	30.1	27245	69.9	11884	30.4	28792	70.1	12279	29.9
1951	84007	37.6	58048	69.1	25959	30.9	28246	69.0	12694	31.0	29802	69.2	13265	30.8
1950	85455	38.5	57993	67.9	27462	32.1	28504	68.0	13431	32.0	29489	67.8	14031	32.2
1949	85638	39.2	57669	67.3	27969	32.7	28181	67.3	13720	32.7	29488	67.4	14473	32.3
1948	87746	40.8	59224	67.5	28522	32.5	28880	67.3	14049	32.7	30344	67.7	14473	32.3

\* TOTAL INCLUYE LEGITIMIDAD NO ESPECIFICADA  
TOTAL INCLUDES UNSPECIFIED LEGITIMACY

\*\* INFORMACION NO DISPONIBLE

TABLA 23- NACIMIENTOS POR MUNICIPIO DE RESIDENCIA DE LA MADRE 1/  
 (BAJO PESO, A ADOLESCENTES, A SOLTERAS Y CUIDADO PRENATAL TEMPRANO)  
 TABLE - LIVE BIRTHS BY MUNICIPALITY OF MOTHERS RESIDENCE  
 (LOW BIRTH WEIGHT, TEENAGE MOTHERS, ILLEGITIMATE AND EARLY CARE PRENATAL)  
 PUERTO RICO 1989

REGION	AREA	MUNICIPIO	NACI- MIENTOS VIVOS	PLSO MUY BAJO NUMERO	<1,500 GRAMOS PORCIEN- TO 2/	BAJO PESO NUMERO	<2,500 GRAMOS PORCIEN- TO 2/	MADRE ADOLESC- CENTE NUMERO	10 A 19 AÑOS PORCIEN- TO 2/	MADRE NO CASADA NUMERO	SOLTERA O CONSEN- SUAL PORCIEN- TO 2/	CUIDADO PRENATAL NUMERO	PRIMER TRIMES- TRE PORCIEN- TO 2/	
ARECIBO	ARECIBO	ARECIBO	1568	17	1.08	148	9.44	342	21.81	517	32.97	1196	77.16	
		CAMUY	538	9	1.67	62	11.52	85	15.83	108	20.07	420	79.25	
		HATILLO	575	7	1.22	60	10.43	95	16.52	125	21.74	455	79.82	
		LARES	582	5	0.86	59	10.14	115	19.79	167	28.74	452	78.61	
		QUEBRAOILL- AS	387	4	1.03	45	11.63	56	14.47	62	16.02	326	85.56	
		UTUADO	610	4	0.66	53	8.70	136	22.30	215	35.30	438	72.28	
		SUB-TOTAL	4260	46	1.08	427	10.03	829	19.47	1194	28.04	3287	78.04	
		MANATI	MUNICIPIO											
	BARCELONETA		418	2	0.48	37	8.85	87	20.81	133	31.82	324	78.07	
	CIALES		383	0	0.00	32	8.36	83	21.67	118	30.81	313	81.94	
	FLORIDA		201	0	0.00	11	5.47	46	22.89	64	31.84	151	75.12	
	MANATI		788	7	0.89	76	9.64	153	19.44	276	35.03	583	74.17	
	MOROVIS		583	5	0.86	48	8.23	118	20.27	203	34.82	447	76.80	
	VEGA BAJA		1112	14	1.26	106	9.53	230	20.72	386	34.71	793	72.03	
	SUB-TOTAL		3485	28	0.80	310	8.90	717	20.60	1180	33.86	2611	75.31	
	RECUENTO REGIONAL	MUNICIPIO												
		ARECIBO	1568	17	1.08	148	9.44	342	21.81	517	32.97	1196	77.16	
		BARCELONETA	418	2	0.48	37	8.85	87	20.81	133	31.82	324	78.07	
		CAMUY	538	9	1.67	62	11.52	85	15.83	108	20.07	420	79.25	
		CIALES	383	0	0.00	32	8.36	83	21.67	118	30.81	313	81.94	

TABLA 23 - NACIMIENTOS POR MUNICIPIO DE RESIDENCIA DE LA MADRE 1/  
 (BAJO PESO, A ADOLESCENTES, A SOLTERAS Y CUIDADO PRENATAL TEMPRANO  
 TABLE - LIVE BIRTHS BY MUNICIPALITY OF MOTHERS RESIDENCE  
 (LOW BIRTH WEIGHT, TEENAGE MOTHERS, ILLEGITIMATE AND EARLY CARE PRENATAL)  
 PUERTO RICO 1989

REGION	RECUESTO REGIONAL	MUNICIPIO	NACI- MIEN- TOS VIVOS	PESO MUY BAJO NUMERO	<1,500 GRAMOS PORCIEN- TO 2/	BAJO PESO NUMERO	<2,500 GRAMOS PORCIEN- TO 2/	MAORE ADOLESC- CENTE NUMERO	10 A 19 AÑOS PORCIEN- TO 2/	MADRE NO CASADA NUMERO	SOLTERA O CONSEN- SUAL PORCIEN- TO 2/	CUIDADO PRENATAL NUMERO	PRIMER TRIMES- TRE PORCIEN- TO 2/	
REGION ARECIBO	RECUESTO REGIONAL	FLORIDA	201	0	0.00	11	5.47	46	22.89	64	31.84	151	75.12	
		HATILLO	575	7	1.22	60	10.43	95	16.52	125	21.74	455	79.82	
		LARES	582	5	0.86	59	10.14	115	19.79	167	28.74	452	78.61	
		MANATI	788	7	0.89	76	9.64	153	19.44	276	35.03	583	74.17	
		MOROVIS	583	5	0.86	48	8.23	118	20.27	203	34.82	447	76.80	
		QUEBRADILLAS	387	4	1.03	45	11.63	56	14.47	62	16.02	326	85.56	
		UTUADO	610	4	0.66	53	8.70	136	22.30	215	35.30	438	72.28	
		VEGA BAJA	1112	14	1.26	106	9.53	230	20.72	386	34.71	793	72.03	
		SUB-TOTAL	7745	74	0.96	737	9.52	1546	19.98	2374	30.66	5898	76.81	
		BAYAMDN	AREA BARRANQUITAS	MUNICIPIO										
BARRANQUITAS	660			12	1.82	56	8.48	114	17.27	270	40.91	483	73.97	
COMERIO	420			7	1.67	40	9.52	76	18.10	163	38.81	314	75.30	
COROZAL	709			7	0.99	63	8.89	146	20.59	256	36.11	531	75.64	
NARANJITO	582			7	1.20	66	11.36	96	16.49	171	29.38	450	78.53	
OROCOVIS	534			7	1.32	42	7.89	89	16.70	213	39.89	390	74.43	
SUB-TOTAL	2905		40	1.38	267	9.20	521	17.94	1073	36.94	2168	75.57		
BAYAMON	MUNICIPIO													
	BAYAMON		4178	43	1.03	303	7.25	522	12.50	1090	26.10	3062	74.36	
	TOA ALTA		857	6	0.70	81	9.45	114	13.32	245	28.59	635	75.69	

TABLA 23 - NACIMIENTOS POR MUNICIPIO DE RESIDENCIA DE LA MADRE 1/  
 (BAJO PESO, A ADOLESCENTES, A SOLTERAS Y CUIDADO PRENATAL TEMPRANO)  
 TABLE - LIVE BIRTHS BY MUNICIPALITY OF MOTHERS RESIDENCE  
 (LOW BIRTH WEIGHT, TEENAGE MOTHERS, ILLEGITIMATE AND EARLY CARE PRENATAL)  
 PUERTO RICO 1989

REGION	AREA	MUNICIPIO	NACI- MIENTOS VIVOS	PESO MUY BAJO NUMERO	<1,500 GRAMOS PORCIEN- TO 2/	BAJO PESO NUMERO	<2,500 GRAMOS PORCIEN- TO 2/	MADRE ADOLESCEN- TE NUMERO	10 A 19 AÑOS PORCIEN- TO 2/	MADRE NO CASADA NUMERO	SOLTERA O CONSEN- SUAL PORCIEN- TO 2/	CUIDADO PRENATAL NUMERO	PRIMER TRIMES- TRE PORCIEN- TO 2/	
DAYAMON	BAYAMON	VEGA ALTA	661	8	1.21	62	9.39	128	19.36	243	36.76	484	74.69	
		SUB-TOTAL	5696	57	1.00	446	7.83	764	13.42	1578	27.71	4101	74.59	
	CATANO	MUNICIPIO												
		CATANO	761	12	1.58	72	9.46	146	19.19	324	42.58	538	72.51	
		DORADO	628	9	1.44	50	7.97	125	19.90	217	34.55	449	72.89	
		TOA BAJA	1740	27	1.55	138	7.93	282	16.22	549	31.55	1210	70.72	
		SUB-TOTAL	3129	48	1.53	260	8.31	553	17.68	1090	34.84	2197	71.59	
	RECUENTO REGIONAL	MUNICIPIO												
		BARRANQUITAS	660	12	1.82	56	8.48	114	17.27	270	40.91	483	73.97	
		BAYAMON	4178	43	1.03	303	7.25	522	12.50	1090	26.10	3062	74.36	
		CATANO	761	12	1.58	72	9.46	146	19.19	324	42.58	538	72.51	
		COMERIO	420	7	1.67	40	9.52	76	18.10	163	38.81	314	75.30	
		COROZAL	709	7	0.99	63	8.89	146	20.59	256	36.11	531	75.64	
		DORADO	628	9	1.44	50	7.97	125	19.90	217	34.55	449	72.89	
		NARANJITO	582	7	1.20	66	11.36	96	16.49	171	29.38	450	78.53	
		OROCOVIS	534	7	1.32	42	7.89	89	16.70	213	39.89	390	74.43	
		TOA ALTA	857	6	0.70	81	9.45	114	13.32	245	28.59	635	75.69	
		TOA BAJA	1740	27	1.55	138	7.93	282	16.22	549	31.55	1210	70.72	
		VEGA ALTA	661	8	1.21	62	9.39	128	19.36	243	36.76	484	74.69	
		SUB-TOTAL	11730	145	1.24	973	8.30	1838	15.67	3741	31.90	8546	74.04	

TABLA 23 - NACIMIENTOS POR MUNICIPIO DE RESIDENCIA DE LA MADRE 1/  
 (BAJO PESO, A ADOLESCENTES, A SOLTERAS Y CUIDADO PRENATAL TEMPRANO)  
 TABLE - LIVE BIRTHS BY MUNICIPALITY OF MOTHERS RESIDENCE  
 (LOW BIRTH WEIGHT, TEENAGE MOTHERS, ILLEGITIMATE AND EARLY CARE PRENATAL)  
 PUERTO RICO 1989

REGION	AREA	MUNICIPIO	NACI- MIENTOS VIVOS	PESO MUY BAJO NUMERO	<1,500 GRAMOS PORCIENT- O 2/	BAJO PESO NUMERO	<2,500 GRAMOS PORCIENT- O 2/	MAORE ADOLESC- CENTE NUMERO	10 A 19 AÑOS PORCIENT- O 2/	MAORE NO CASAOA NUMERO	SOLTERA O CONSEN- SUAL PORCIENT- O 2/	CUIDADO PRENATAL NUMERO	PRIMER TRIMES- TRE PORCIENT- O 2/	
CAGUAS	CAGUAS	AGUAS BUENAS	502	9	1.79	46	9.16	101	20.16	198	39.44	384	76.49	
		CAGUAS	2499	29	1.16	199	7.96	416	16.65	843	33.75	1917	76.96	
		GURABO	535	4	0.75	52	9.72	108	20.19	171	32.02	419	78.32	
		JUNCOS	543	6	1.10	65	11.97	116	21.36	205	37.75	416	76.75	
		SAN LORENZO	616	4	0.65	42	6.83	96	15.58	206	33.44	502	81.49	
		SUB-TOTAL	4695	52	1.11	404	8.61	837	17.83	1623	34.58	3638	77.64	
		CAYEY	MUNICIPIO											
	AIBONITO		522	7	1.34	39	7.47	86	16.48	233	44.64	375	72.12	
	CAYEY		894	5	0.56	63	7.05	186	20.85	359	40.16	670	75.03	
	CIORA		657	6	0.91	52	7.91	124	18.87	237	36.07	533	81.13	
	SUB-TOTAL		2073	18	0.87	154	7.43	396	19.12	829	39.99	1578	76.23	
	HUMACAO	MUNICIPIO												
		HUMACAO	1109	20	1.81	99	8.95	244	22.00	450	40.58	685	62.22	
		LAS PIEDRAS	522	7	1.34	44	8.43	89	17.05	161	30.84	389	74.81	
		MAUNABO	257	3	1.17	23	8.98	58	22.66	116	45.14	174	67.97	
		NAGUABO	435	2	0.46	40	9.24	101	23.22	177	40.69	319	74.19	
		YABUCOA	640	4	0.63	51	7.97	130	20.31	291	45.47	428	67.51	
		SUB-TOTAL	2963	36	1.22	257	8.69	622	21.00	1195	40.33	1995	67.83	

TABLA 23 - NACIMIENTOS POR MUNICIPIO DE RESIDENCIA DE LA MADRE 1/  
 (BAJO PESO, A ADOLESCENTES, A SOLTERAS Y CUIDADO PRENATAL TEMPRANO)  
 TABLE - LIVE BIRTHS BY MUNICIPALITY OF MOTHERS RESIDENCE  
 (LOW BIRTH WEIGHT, TEENAGE MOTHERS, ILLEGITIMATE AND EARLY CARE PRENATAL)  
 PUERTO RICO 1989

REGION	RECUESTO REGIONAL	MUNICIPIO	NACI- MIENTOS VIVOS	PESO MUY BAJO NUMERO	<1,500 GRAMOS PORCIEN- TO 2/	BAJO PESO NUMERO	<2,500 GRAMOS PORCIEN- TO 2/	MADRE ADOLESC- CENTE NUMERO	10 A 19 AÑOS PORCIEN- TO 2/	MADRE NO CASADA NUMERO	SOLTERA O CONSEN- SUAL PORCIEN- TO 2/	CUIDADO PRENATAL NUMERO	PRIMER TRIMES- TRE PORCIEN- TO 2/
CAGUAS		AGUAS BUENAS	502	9	1.79	46	9.16	101	20.16	198	39.44	384	76.49
		AIBONITO	522	7	1.34	39	7.47	86	16.48	233	44.64	375	72.12
		CAGUAS	2499	29	1.16	199	7.96	416	16.65	843	33.75	1917	76.96
		CAYEY	894	5	0.56	63	7.05	186	20.85	359	40.16	670	75.03
		CIDRA	657	6	0.91	52	7.91	124	18.87	237	36.07	533	81.13
		GURABO	535	4	0.75	52	9.72	108	20.19	171	32.02	419	78.32
		HUMACAO	1109	20	1.81	99	8.95	244	22.00	450	40.58	685	62.22
		JUNCOS	543	6	1.10	65	11.97	116	21.36	205	37.75	416	76.75
		LAS PEORAS	522	7	1.34	44	8.43	89	17.05	161	30.84	389	74.81
		MAUNABO	257	3	1.17	23	8.98	58	22.66	116	45.14	174	67.97
		NAGUABO	435	2	0.46	40	9.24	101	23.22	177	40.69	319	74.19
		SAN LORENZO	616	4	0.65	42	6.83	96	15.58	206	33.44	502	81.49
		YABUCOA	640	4	0.63	51	7.97	130	20.31	291	45.47	428	67.51
		SUB-TOTAL	9731	106	1.09	815	8.38	1855	19.07	3647	37.49	7211	74.36
		MAYAGUEZ	AREA MAYAGUEZ	MUNICIPIO									
ANASCO	455			5	1.10	49	10.77	81	17.80	117	25.71	340	74.89
CABO ROJO	587			10	1.70	74	12.61	121	20.61	191	32.54	405	69.83
HORMIGUEROS	209			2	0.96	18	8.61	35	16.75	52	25.00	156	75.00
LAS MARIAS	172			4	2.33	14	8.14	27	15.70	62	36.05	115	66.86
		MARICAO	133	3	2.26	13	9.77	31	23.48	56	42.11	80	60.15

TABLA 23 - NACIMIENTOS POR MUNICIPIO DE RESIDENCIA DE LA MADRE 1/  
 (BAJO PESO, A ADOLESCENTES, A SOLTERAS Y CUIDADO PRENATAL TEMPRANO)  
 TABLE - LIVE BIRTHS BY MUNICIPALITY OF MOTHERS RESIDENCE  
 (LOW BIRTH WEIGHT, TEENAGE MOTHERS, ILLEGITIMATE AND EARLY CARE PRENATAL)  
 PUERTO RICO 1989

REGION	AREA	MUNICIPIO	NACI- MIENTOS VIVOS	PESO MUY BAJO NUMERO	<1,500 GRAMOS PORCIE- NTO 2/	BAJO PESO NUMERO	<2,500 GRAMOS PORCIE- NTO 2/	MAORE ADOLE- SCENTE NUMERO	10 A 19 AÑOS PORCIE- NTO 2/	MAORE NO CASADA NUMERO	SOLTERA O CONSEN- SUAL PORCIE- NTO 2/	CUIDADO PRENATAL NUMERO	PRIMER TRIMES- TRE PORCIE- NTO 2/	
MAYAGUEZ	MAYAGUEZ	MAYAGUEZ	1665	28	1.68	186	11.18	297	17.85	561	33.71	1088	66.22	
		RINCON	194	2	1.03	18	9.28	32	16.49	48	24.87	139	72.02	
		SUB-TOTAL	3415	54	1.58	372	10.90	624	18.28	1087	31.86	2323	68.67	
	SAN GERMAN	MUNICIPIO												
		LAJAS	390	4	1.03	44	11.28	63	16.15	126	32.31	253	65.37	
		SABANA GRANDE	420	3	0.72	37	8.83	96	22.86	122	29.05	293	70.10	
		SAN GERMAN	560	3	0.54	63	11.25	112	20.00	185	33.04	434	77.64	
		SUB-TOTAL	1370	10	0.73	144	10.52	271	19.78	433	31.61	980	71.85	
	RECUENTO REGIONAL	MUNICIPIO												
		ANASCO	455	5	1.10	49	10.77	81	17.80	117	25.71	340	74.89	
CABO ROJO		587	10	1.70	74	12.61	121	20.61	191	32.54	405	69.83		
HORMIGUEROS		209	2	0.96	18	8.61	35	16.75	52	25.00	156	75.00		
LAJAS		390	4	1.03	44	11.28	63	16.15	126	32.31	253	65.37		
LAS MARIAS		172	4	2.33	14	8.14	27	15.70	62	36.05	115	66.86		
MARICAO		133	3	2.26	13	9.77	31	23.48	56	42.11	80	60.15		
MAYAGUEZ		1665	28	1.68	186	11.18	297	17.85	561	33.71	1088	66.22		
RINCON		194	2	1.03	18	9.28	32	16.49	48	24.87	139	72.02		
SABANA GRANDE		420	3	0.72	37	8.83	96	22.86	122	29.05	293	70.10		
SAN GERMAN	560	3	0.54	63	11.25	112	20.00	185	33.04	434	77.64			

TABLA 23 - NACIMIENTOS POR MUNICIPIO DE RESIDENCIA DE LA MADRE 1/  
 (BAJO PESO, A ADOLESCENTES, A SOLTERAS Y CUIDADO PRENATAL TEMPRANO)  
 TABLE - LIVE BIRTHS BY MUNICIPALITY OF MOTHERS RESIDENCE  
 (LOW BIRTH WEIGHT, TEENAGE MOTHERS, ILLEGITIMATE AND EARLY CARE PRENATAL)  
 PUERTO RICO 1989

REGION	RECUEENTO REGIONAL	SUB-TOTAL	NACIMIENTOS VIVOS	PESO MUY BAJO NUMERO	<1,500 GRAMOS PORCIENTO 2/	BAJO PESO NUMERO	<2,500 GRAMOS PORCIENTO 2/	MADRE ADOLESCENTE NUMERO	10 A 19 ANOS PORCIENTO 2/	MADRE NO CASADA NUMERO	SOLTERA O CONSENSUAL PORCIENTO 2/	CUIDADO PRENATAL NUMERO	PRIMER TRIMESTRE PORCIENTO 2/
MAYAGUEZ			4785	64	1.34	516	10.79	895	18.71	1520	31.79	3303	69.58
AGUADILLA	AREA	MUNICIPIO											
	AGUADILLA	AGUADA	631	3	0.48	44	6.97	102	16.16	147	23.30	496	78.73
		AGUADILLA	1004	12	1.20	97	9.67	187	18.63	266	26.49	759	75.82
		ISABELA	646	8	1.24	61	9.46	107	16.56	171	26.47	490	75.97
		MOCA	599	6	1.00	55	9.18	96	16.03	102	17.03	477	79.90
		SAN SEBASTIAN	668	8	1.20	57	8.55	111	16.62	161	24.10	538	80.78
		SUB-TOTAL	3548	37	1.04	314	8.86	603	17.00	847	23.87	2760	77.99
		RECUEENTO REGIONAL	MUNICIPIO										
	AGUADILLA	AGUADA	631	3	0.48	44	6.97	102	16.16	147	23.30	496	78.73
		AGUADILLA	1004	12	1.20	97	9.67	187	18.63	266	26.49	759	75.82
		ISABELA	646	8	1.24	61	9.46	107	16.56	171	26.47	490	75.97
		MOCA	599	6	1.00	55	9.18	96	16.03	102	17.03	477	79.90
		SAN SEBASTIAN	668	8	1.20	57	8.55	111	16.62	161	24.10	538	80.78
		SUB-TOTAL	3548	37	1.04	314	8.86	603	17.00	847	23.87	2760	77.99
PONCE		AREA	MUNICIPIO										
GUAYAMA	ARROYO	368	7	1.90	36	9.78	76	20.65	184	50.00	254	69.02	
	GUAYAMA	837	11	1.32	79	9.45	188	22.46	414	49.46	535	64.07	
	PATILLAS	384	3	0.78	33	8.59	86	22.40	147	38.28	295	77.02	



TABLA 23- NACIMIENTOS POR MUNICIPIO DE RESIDENCIA DE LA MADRE 1/  
 (BAJO PESO, A ADOLESCENTES, A SOLTERAS Y CUIDADO PRENATAL TEMPRANO)  
 TABLE - LIVE BIRTHS BY MUNICIPALITY OF MOTHERS RESIDENCE  
 (LOW BIRTH WEIGHT, TEENAGE MOTHERS, ILLEGITIMATE AND EARLY CARE PRENATAL)  
 PUERTO RICO 1989

REGION	ARFA	MUNICIPIO	NACI- MIENTOS VIVOS	PESO MUY BAJO NUMERO	<1,500 GRAMOS PORCIEN- TO 2/	BAJO PESO NUMERO	<2,500 GRAMOS PORCIEN- TO 2/	MAORE ADOLESC- CENTE NUMERO	10 A 19 AÑOS PORCIEN- TO 2/	MADRE NO CASADA NUMERO	SOLTERA O CONSEN- SUAL PORCIEN- TO 2/	CUIDADO PRENATAL NUMERO	PRIMER TRIMES- TRE PORCIEN- TO 2/
PONCE	GUAYAMA	SALINAS	593	5	0.84	53	8.95	157	26.48	319	53.79	353	59.63
		SUB-TOTAL	2182	26	1.19	201	9.22	507	23.24	1064	48.76	1437	65.98
PONCE	PONCE	MUNICIPIO											
		ADJUNTAS	390	1	0.26	37	9.49	66	16.92	143	36.67	222	57.22
		COAMO	706	11	1.56	72	10.20	137	19.41	351	49.79	447	63.31
		JAYUYA	352	12	3.42	38	10.83	64	18.29	135	38.35	215	61.78
		JUANA DIAZ	887	14	1.58	98	11.05	198	22.32	409	46.11	533	60.50
		PONCE	3914	62	1.58	347	8.87	678	17.32	1573	40.20	2407	61.61
		SANTA ISABEL	421	5	1.19	51	12.11	112	26.60	243	57.72	224	53.21
		VILLALBA	543	5	0.92	48	8.84	103	18.97	233	42.91	348	64.21
		SUB-TOTAL	7213	110	1.53	691	9.58	1358	18.83	3087	42.81	4396	61.11
		YAUCO	YAUCO	MUNICIPIO									
GUANICA	374			3	0.80	34	9.09	104	27.81	160	42.78	224	60.54
GUAYANILLA	424			5	1.18	43	10.14	98	23.11	167	39.39	236	56.46
PENUELAS	491			5	1.02	38	7.74	81	16.50	170	34.69	258	53.53
YAUCO	854			8	0.94	91	10.68	178	20.84	325	38.06	528	62.26
SUB-TOTAL	2143			21	0.98	206	9.62	461	21.51	822	38.38	1246	58.83
RECUENTO REGIONAL	RECUENTO REGIONAL	MUNICIPIO											
		ADJUNTAS	390	1	0.26	37	9.49	66	16.92	143	36.67	222	57.22
		ARROYO	368	7	1.90	36	9.78	76	20.65	184	50.00	254	69.02

TABLA 23 - NACIMIENTOS POR MUNICIPIO DE RESIDENCIA DE LA MADRE 1/  
 (BAJO PESO, A ADOLESCENTES, A SOLTERAS Y CUIDADO PRENATAL TEMPRANO)  
 TABLE - LIVE BIRTHS BY MUNICIPALITY OF MOTHERS RESIDENCE  
 (LOW BIRTH WEIGHT, TEENAGE MOTHERS, ILLEGITIMATE AND EARLY CARE PRENATAL)  
 PUERTO RICO 1989

REGION	RECUESTO REGIONAL	MUNICIPIO	NACIMIENTOS VIVOS	PESO MUY BAJO NUMERO	<1,500 GRAMOS PORCIENTO 2/	BAJO PESO NUMERO	<2,500 GRAMOS PORCIENTO 2/	MADRE ADOLESCENTE NUMERO	10 A 19 AÑOS PORCIENTO 2/	MADRE NO CASA OA NUMERO	SOLTERA O CONSENSUAL PORCIENTO 2/	CUIDADO PRENATAL NUMERO	PRIMER TRIMESTRE PORCIENTO 2/		
PONCE		COAMO	706	11	1.56	72	10.20	137	19.41	351	49.79	447	63.31		
		GUAYAMA	374	3	0.80	34	9.09	104	27.81	160	42.78	224	60.54		
		GUAYANILLA	424	5	1.18	43	10.14	98	23.11	167	39.39	236	56.46		
		JAYUYA	352	12	3.42	38	10.83	64	18.29	135	38.35	215	61.78		
		JUANA DIAZ	887	14	1.58	98	11.05	198	22.32	409	46.11	533	60.50		
		PATILLAS	384	3	0.78	33	8.59	86	22.40	147	38.28	295	77.02		
		PENUELAS	491	5	1.02	38	7.74	81	16.50	170	34.69	258	53.53		
		PONCE	3914	62	1.58	347	8.87	678	17.32	1573	40.20	2407	61.61		
		SALINAS	593	5	0.84	53	8.95	157	26.48	319	53.79	353	59.63		
		SANTA ISABEL	421	5	1.19	51	12.11	112	26.60	243	57.72	224	53.21		
		VILLALBA	543	5	0.92	48	8.84	103	18.97	233	42.91	348	64.21		
		YAUCO	854	8	0.94	91	10.68	178	20.84	325	38.06	528	62.26		
		SUB-TOTAL	11538	157	1.36	1098	9.52	2326	20.16	4973	43.11	7079	61.62		
		METROPOLITANA	AREA CAROLINA	CANOVANAS	838	12	1.43	90	10.74	153	18.26	260	31.03	548	66.26
				CAROLINA	2954	32	1.08	263	8.91	452	15.31	921	31.20	1846	63.28
LOIZA	602			8	1.33	67	11.17	129	21.46	279	46.35	354	60.31		
TRUJILLO ALTO	1068			11	1.03	95	8.90	172	16.10	331	31.02	725	68.46		

TABLA 23- NACIMIENTOS POR MUNICIPIO DE RESIDENCIA DE LA MADRE 1/  
 (BAJO PESO, A ADOLESCENTES, A SOLTERAS Y CUIDADO PRENATAL TEMPRANO)  
 TABLE - LIVE BIRTHS BY MUNICIPALITY OF MOTHERS RESIDENCE  
 (LOW BIRTH WEIGHT, TEENAGE MOTHERS, ILLEGITIMATE AND EARLY CARE PRENATAL)  
 PUERTO RICO 1989

REGION	AREA	SUB-TOTAL	NACI- MIENTOS VIVOS	PESO MUY BAJO NUMERO	<1,500 GRAMOS PORCIEN- TO 2/	BAJO PESO NUMERO	<2,500 GRAMOS PORCIEN- TO 2/	MADRE ADOLESC- CENTE NUMERO	10 A 19 AÑOS PORCIEN- TO 2/	MAORE NO CASADA NUMERO	SOLTERA O CONSEN- SUAL PORCIEN- TO 2/	CUIDADO PRENATAL NUMERO	PRIMER TRIMES- TRE PORCIEN- TO 2/	
METROPOL- ITANA	CAROLINA		5462	63	1.15	515	9.44	906	16.59	1791	32.81	3473	64.43	
	SAN JUAN	MUNICIPIO												
		GUAYNABO		1664	19	1.14	143	8.60	224	13.46	436	26.22	1273	77.29
		SAN JUAN		2202	29	1.32	185	8.41	394	17.91	1096	49.77	1221	55.96
		RIO PIEDRAS		5659	64	1.13	498	8.80	913	16.15	2238	39.55	3374	60.14
		SUB-TOTAL		9525	112	1.18	826	8.68	1531	16.09	3770	39.59	5868	62.17
	RECUENTO REGIONAL	MUNICIPIO												
		CANOVANAS		838	12	1.43	90	10.74	153	18.26	260	31.03	548	66.26
		CAROLINA		2954	32	1.08	263	8.91	452	15.31	921	31.20	1846	63.28
		GUAYNABO		1664	19	1.14	143	8.60	224	13.46	436	26.22	1273	77.29
		LOIZA		602	8	1.33	67	11.17	129	21.46	279	46.35	354	60.31
		SAN JUAN		2202	29	1.32	185	8.41	394	17.91	1096	49.77	1221	55.96
		RIO PIEORAS		5659	64	1.13	498	8.80	913	16.15	2238	39.55	3374	60.14
		TRUJILLO ALTO		1068	11	1.03	95	8.90	172	16.10	331	31.02	725	68.46
SUB-TOTAL		14987	175	1.17	1341	8.95	2437	16.27	5561	37.12	9341	62.99		
FAJARDO	AREA	MUNICIPIO												
	FAJAROO	CEIBA		344	2	0.58	28	8.14	55	15.99	107	31.20	242	70.55
		CULEBRA		32	0	0.00	0	0.00	4	12.50	12	37.50	21	65.63
		FAJAROO		729	12	1.65	56	7.69	170	23.35	279	38.27	430	59.31
		LUQUILLO		332	4	1.20	30	9.04	95	28.61	124	37.35	200	60.98

TABLA 23 - NACIMIENTOS POR MUNICIPIO DE RESIDENCIA DE LA MADRE 1/  
 (BAJO PESO, A ADOLESCENTES, A SOLTERAS Y CUIDADO PRENATAL TEMPRANO)  
 TABLE - LIVE BIRTHS BY MUNICIPALITY OF MOTHERS RESIDENCE  
 (LOW BIRTH WEIGHT, TEENAGE MOTHERS, ILLEGITIMATE AND EARLY CARE PRENATAL)  
 PUERTO RICO 1989

REGION	AREA	MUNICIPIO	NACIMIENTOS VIVOS	PESO MUY BAJO NUMERO	<1,500 GRAMOS PORCIENTO 2/	BAJO PESO NUMERO	<2,500 GRAMOS PORCIENTO 2/	MADRE ADOLESCENTE NUMERO	10 A 19 AÑOS PORCIENTO 2/	MADRE NO CASADA NUMERO	SOLTERA O CONSENSUAL PORCIENTO 2/	CUIDADO PRENATAL NUMERO	PRIMER TRIMESTRE PORCIENTO 2/	
FAJARDO	FAJARDO	RIO GRANDE	850	13	1.53	87	10.24	146	17.20	233	27.41	557	66.31	
		VIEQUES	178	3	1.69	13	7.30	42	23.60	78	43.82	105	59.66	
		SUB-TOTAL	2465	34	1.38	214	8.69	512	20.79	833	33.81	1555	63.63	
	RECUENTO REGIONAL	MUNICIPIO												
		CEIBA	344	2	0.58	28	8.14	55	15.99	107	31.20	242	70.55	
		CULEBRA	32	0	0.00	0	0.00	4	12.50	12	37.50	21	65.63	
		FAJARDO	729	12	1.65	56	7.69	170	23.35	279	38.27	430	59.31	
		LUQUILLO	332	4	1.20	30	9.04	95	28.61	124	37.35	200	60.98	
		RIO GRANDE	850	13	1.53	87	10.24	146	17.20	233	27.41	557	66.31	
		VIEQUES	178	3	1.69	13	7.30	42	23.60	78	43.82	105	59.66	
		SUB-TOTAL	2465	34	1.38	214	8.69	512	20.79	833	33.81	1555	63.63	
	RECUENTO GENERAL	MUNICIPIO												
		AOJUNTAS	390	1	0.26	37	9.49	66	16.92	143	36.67	222	57.22	
		AGUAOA	631	3	0.48	44	6.97	102	16.16	147	23.30	496	78.73	
AGUAOILLA		1004	12	1.20	97	9.67	187	18.63	266	26.49	759	75.82		
AGUAS BUENAS		502	9	1.79	46	9.16	101	20.16	198	39.44	384	76.49		
AIBONITO		522	7	1.34	39	7.47	86	16.48	233	44.64	375	72.12		
ANASCO		455	5	1.10	49	10.77	81	17.80	117	25.71	340	74.89		
ARECIBO		1568	17	1.08	148	9.44	342	21.81	517	32.97	1196	77.16		
ARROYO		368	7	1.90	36	9.78	76	20.65	184	50.00	254	69.02		

TABLA 23 - NACIMIENTOS POR MUNICIPIO DE RESIDENCIA DE LA MADRE 1/  
 (BAJO PESO, A ADOLESCENTES, A SOLTERAS Y CUIDADO PRENATAL TEMPRANO)  
 TABLE - LIVE BIRTHS BY MUNICIPALITY OF MOTHERS RESIDENCE  
 (LOW BIRTH WEIGHT, TEENAGE MOTHERS, ILLEGITIMATE AND EARLY CARE PRENATAL)  
 PUERTO RICO 1989

RECUESTO GENERAL	MUNICIPIO	NACI- MIEN- TOS VIVOS	PESO MUY BAJO	<1,500 GRAMOS	BAJO PESO	<2,500 GRAMOS	MADRE ADOLESCENTE	10 A 19 AÑOS	MADRE NO CASADA	SOLTERA O CONSEN- SUAL	CUIDADO PRENATAL	PRIMER TRIMES- TRE
		NUMERO	NUMERO	PORCEN- TO 2/	NUMERO	PORCEN- TO 2/	NUMERO	PORCEN- TO 2/	NUMERO	PORCEN- TO 2/	NUMERO	PORCEN- TO 2/
	BARCELONETA	418	2	0.48	37	8.85	87	20.81	133	31.82	324	78.07
	BARRANQUITAS	660	12	1.82	56	8.48	114	17.27	270	40.91	483	73.97
	BAYAMON	4178	43	1.03	303	7.25	522	12.50	1090	26.10	3062	74.36
	CABO ROJO	587	10	1.70	74	12.61	121	20.61	191	32.54	405	69.83
	CAGUAS	2499	29	1.16	199	7.96	416	16.65	843	33.75	1917	76.96
	CAMUY	538	9	1.67	62	11.52	85	15.83	108	20.07	420	79.25
	CANOVANAS	838	12	1.43	90	10.74	153	18.26	260	31.03	548	66.26
	CAROLINA	2954	32	1.08	263	8.91	452	15.31	921	31.20	1846	63.28
	CATANO	761	12	1.58	72	9.46	146	19.19	324	42.58	538	72.51
	CAYEY	894	5	0.56	63	7.05	186	20.85	359	40.16	670	75.03
	CEIBA	344	2	0.58	28	8.14	55	15.99	107	31.20	242	70.55
	CIALES	383	0	0.00	32	8.36	83	21.67	118	30.81	313	81.94
	CIDRA	657	6	0.91	52	7.91	124	18.87	237	36.07	533	81.13
	COAMO	706	11	1.56	72	10.20	137	19.41	351	49.79	447	63.31
	COMERIO	420	7	1.67	40	9.52	76	18.10	163	38.81	314	75.30
	COROZAL	709	7	0.99	63	8.89	146	20.59	256	36.11	531	75.64
	CULEBRA	32	0	0.00	0	0.00	4	12.50	12	37.50	21	65.63
	DORADO	628	9	1.44	50	7.97	125	19.90	217	34.55	449	72.89
	FAJARDO	729	12	1.65	56	7.69	170	23.35	279	38.27	430	59.31
	FLORIDA	201	0	0.00	11	5.47	46	22.89	64	31.84	151	75.12

TABLA 23 - NACIMIENTOS POR MUNICIPIO DE RESIDENCIA DE LA MADRE 1/  
 (BAJO PESO, A ADOLESCENTES, A SOLTERAS Y CUIDADO PRENATAL TEMPRANO)  
 TABLE - LIVE BIRTHS BY MUNICIPALITY OF MOTHERS RESIDENCE  
 (LOW BIRTH WEIGHT, TEENAGE MOTHERS, ILLEGITIMATE AND EARLY CARE PRENATAL)  
 PUERTO RICO 1989

RECUESTO GENERAL	MUNICIPIO	NACIMIENTOS VIVOS	PLSO MUY BAJO	<1,500 GRAMOS	BAJO PESO	<2,500 GRAMOS	MADRE ADOLESCENTE	10 A 19 AÑOS	MADRE NO CASADA	SOLTERA O CONSENSUAL	CUIDADO PRENATAL	PRIMER TRIMESTRE
			NUMERO	PORCIENTO 2/	NUMERO	PORCIENTO 2/	NUMERO	PORCIENTO 2/	NUMERO	PORCIENTO 2/	NUMERO	PORCIENTO 2/
	GUANICA	374	3	0.80	34	9.09	104	27.81	160	42.78	224	60.54
	GUAYAMA	837	11	1.32	79	9.45	188	22.46	414	49.46	535	64.07
	GUAYANILLA	424	5	1.18	43	10.14	98	23.11	167	39.39	236	56.46
	GUAYNADO	1664	19	1.14	143	8.60	224	13.46	436	26.22	1273	77.29
	GURABO	535	4	0.75	52	9.72	108	20.19	171	32.02	419	78.32
	HATILLO	575	7	1.22	60	10.43	95	16.52	125	21.74	455	79.82
	HORMIGUEROS	209	2	0.96	18	8.61	35	16.75	52	25.00	156	75.00
	HUMACAO	1109	20	1.81	99	8.95	244	22.00	450	40.58	685	62.22
	ISABELA	646	8	1.24	61	9.46	107	16.56	171	26.47	490	75.97
	JAYUYA	352	12	3.42	38	10.83	64	18.29	135	38.35	215	61.78
	JUANA DIAZ	887	14	1.58	98	11.05	198	22.32	409	46.11	533	60.50
	JUNCOS	543	6	1.10	65	11.97	116	21.36	205	37.75	416	76.75
	LAJAS	390	4	1.03	44	11.28	63	16.15	126	32.31	253	65.37
	LARES	582	5	0.86	59	10.14	115	19.79	167	28.74	452	78.61
	LAS MARIAS	172	4	2.33	14	8.14	27	15.70	62	36.05	115	66.86
	LAS PIEDRAS	522	7	1.34	44	8.43	89	17.05	161	30.84	389	74.81
	LOIZA	602	8	1.33	67	11.17	129	21.46	279	46.35	354	60.31
	LUQUILLO	332	4	1.20	30	9.04	95	28.61	124	37.35	200	60.98
	MANATI	788	7	0.89	76	9.64	153	19.44	276	35.03	583	74.17
	MARICAO	133	3	2.26	13	9.77	31	23.48	56	42.11	80	60.15

TABLA 23 - NACIMIENTOS POR MUNICIPIO DE RESIDENCIA DE LA MADRE 1/  
 (BAJO PESO, A ADOLESCENTES, A SOLTERAS Y CUIDADO PRENATAL TEMPRANO)  
 TABLE - LIVE BIRTHS BY MUNICIPALITY OF MOTHERS RESIDENCE  
 (LOW BIRHT WEIGHT, TEENAGE MOTHERS, ILLEGITIMATE AND EARLY CARE PRENATAL)  
 PUERTO RICO 1989

RECUENTO GENERAL	MUNICIPIO	NACI-	PESO MUY	<1,500	BAJO	<2,500	MADRE	10 A 19	MADRE NO	SOLTERA	CUIDADO	PRIMER
		MIENTOS	BAJO	GRAMOS	PESO	GRAMOS	ADOLESC-	AÑOS	CASADA	O CONSEN-	PRENATAL	TRIMES-
		VIVOS	NUMERO	PORCIEN-	NUMERO	PORCIEN-	ENTE	PORCIEN-	NUMERO	SUAL	NUMERO	TO 2/
				TO 2/		TO 2/	NUMERO	TO 2/		PORCIEN-		TO 2/
	MAUNABO	257	3	1.17	23	8.98	58	22.66	116	45.14	174	67.97
	MAYAGUEZ	1665	28	1.68	186	11.18	297	17.85	561	33.71	1088	66.22
	MOCA	599	6	1.00	55	9.18	96	16.03	102	17.03	477	79.90
	MOROVIS	583	5	0.86	48	8.23	118	20.27	203	34.82	447	76.80
	NAGUABO	435	2	0.46	40	9.24	101	23.22	177	40.69	319	74.19
	NARANJITO	582	7	1.20	66	11.36	96	16.49	171	29.38	450	78.53
	OROCOVIS	534	7	1.32	42	7.89	89	16.70	213	39.89	390	74.43
	PATILLAS	384	3	0.78	33	8.59	86	22.40	147	38.28	295	77.02
	PENUELAS	491	5	1.02	38	7.74	81	16.50	170	34.69	258	53.53
	PONCE	3914	62	1.58	347	8.87	678	17.32	1573	40.20	2407	61.61
	QUEBRADILLAS	387	4	1.03	45	11.63	56	14.47	62	16.02	326	85.56
	RINCON	194	2	1.03	18	9.28	32	16.49	48	24.87	139	72.02
	RIO GRANDE	850	13	1.53	87	10.24	146	17.20	233	27.41	557	66.31
	SABANA GRANDE	420	3	0.72	37	8.83	96	22.86	122	29.05	293	70.10
	SALINAS	593	5	0.84	53	8.95	157	26.48	319	53.79	353	59.63
	SAN GERMAN	560	3	0.54	63	11.25	112	20.00	185	33.04	434	77.64
	SAN JUAN	2202	29	1.32	185	8.41	394	17.91	1096	49.77	1221	55.96
	RIO PIEDRAS	5659	64	1.13	498	8.80	913	16.15	2238	39.55	3374	60.14
	SAN LORENZO	616	4	0.65	42	6.83	96	15.58	206	33.44	502	81.49
	SAN SEBASTIAN	668	8	1.20	57	8.55	111	16.62	161	24.10	538	80.78

TABLA 23- NACIMIENTOS POR MUNICIPIO DE RESIDENCIA DE LA MADRE 1/  
 (BAJO PESO, A ADOLESCENTES, A SOLTERAS Y CUIDADO PRENATAL TEMPRANO)  
 TABLE - LIVE BIRTHS BY MUNICIPALITY OF MOTHERS RESIDENCE  
 (LOW BIRTH WEIGHT, TEENAGE MOTHERS, ILLEGITIMATE AND EARLY CARE PRENATAL)  
 PUERTO RICO 1989

RECUENTO GENERAL	MUNICIPIO	NACIMIENTOS VIVOS	PLSO MUY BAJO	<1,500 GRAMDS	BAJO PESO	<2,500 GRAMOS	MADRE ADOLESCENTE	10 A 19 AÑOS	MADRE NO CASADA	SOLTERA O CONSENSUAL	CUIDADO PRENATAL	PRIMER TRIMESTRE
			NUMERO	PORCIENTO 2/	NUMERO	PORCIENTO 2/	NUMERO	PORCIENTO 2/	NUMERO	PORCIENTO 2/	NUMERO	PORCIENTO 2/
	SANTA ISABEL	421	5	1.19	51	12.11	112	26.60	243	57.72	224	53.21
	TOA ALTA	857	6	0.70	81	9.45	114	13.32	245	28.59	635	75.69
	TOA BAJA	1740	27	1.55	138	7.93	282	16.22	549	31.55	1210	70.72
	TRUJILLO ALTO	1068	11	1.03	95	8.90	172	16.10	331	31.02	725	68.46
	UTUADO	610	4	0.66	53	8.70	136	22.30	215	35.30	438	72.28
	VEGA ALTA	661	8	1.21	62	9.39	128	19.36	243	36.76	484	74.69
	VEGA BAJA	1112	14	1.26	106	9.53	230	20.72	386	34.71	793	72.03
	VIEQUES	178	3	1.69	13	7.30	42	23.60	78	43.82	105	59.66
	VILLALBA	543	5	0.92	48	8.84	103	18.97	233	42.91	348	64.21
	YABUCOA	640	4	0.63	51	7.97	130	20.31	291	45.47	428	67.51
	YAUCO	854	8	0.94	91	10.68	178	20.84	325	38.06	528	62.26
TOTAL		66529	792	1.19	6008	9.04	12012	18.06	23496	35.33	45693	69.27

1/En el año 1989 en Puerto Rico ocurrieron y se registraron 66,692 nacimientos. Esta tabulación está hecha a base de 66,529 ya que se presentan solamente datos de residentes de Puerto Rico. La diferencia entre 66,692 y 66,529, son 163 casos. De éstos, (136) fueron nacimientos a madres que NO residen en Puerto Rico y 27 casos de residencia desconocida.

2/El cómputo de por ciento (%) se excluyeron los valores en desconocidos (19 peso; 36 en edad; 20 en legitimidad; 590 cuidado prenatal).

FUENTE: Oficina de Estadísticas de Salud de Puerto Rico en un esfuerzo y colaboración con el Centro para el Control de Enfermedades en Atlanta, CDC.





N A C I M I E N T O S  
V I V O S  
P O R S E C T O R  
D E S E R V I C I O S



PROPORCION DE NACIMIENTOS BAJO PESO  
PROPORTION OF LOW BIRTH WEIGHT BABIES  
PUERTO RICO, 1980 A 1989

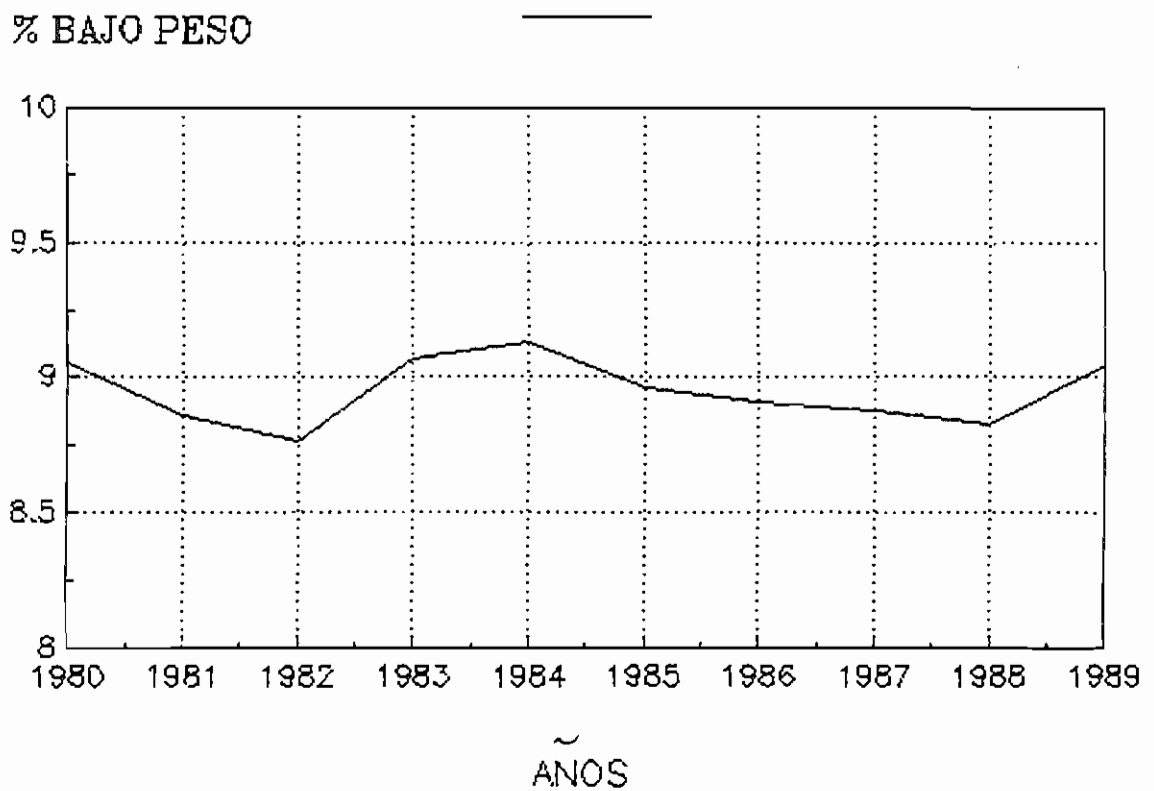

FUENTE: DEPARTAMENTO DE SALUD, AFASS,  
OFICINA DE ESTADISTICAS DE SALUD, SAN JUAN, P.R.



PROPORCIÓN DE MADRES QUE COMENZARON EL CUIDADO PRENATAL  
DURANTE EL PRIMER TRIMESTRE DE EMBARAZO

MOTHERS WHO BEGAN PRENATAL CARE IN THE FIRST TRIMESTER  
OF PREGNANCY

PUERTO RICO, 1980 A 1989

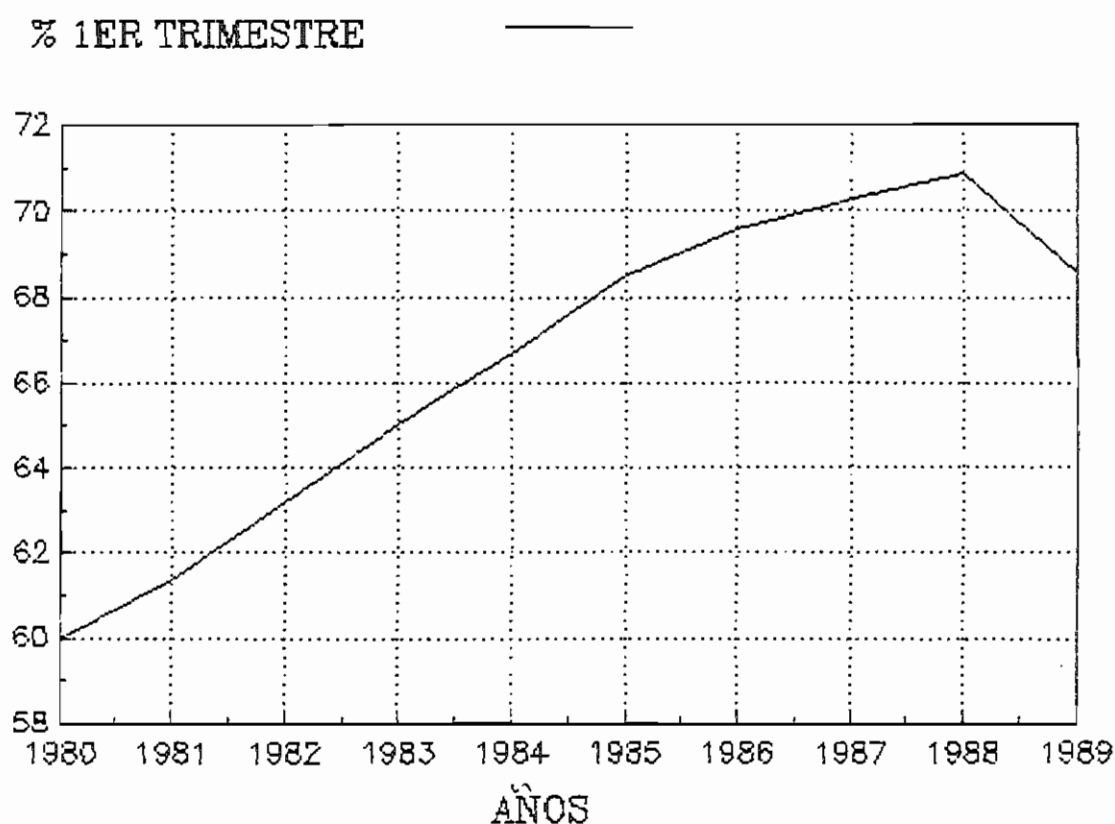

FUENTE: DEPARTAMENTO DE SALUD, AFASS,  
OFICINA DE ESTADÍSTICAS DE SALUD, SAN JUAN, P.R.



PROPORCION DE NACIMIENTOS A MADRES SOLTERAS  
PROPORTION OF BIRTHS TO UNMARRIED MOTHERS  
PUERTO RICO, 1980 A 1989

% MADRES SOLTERAS

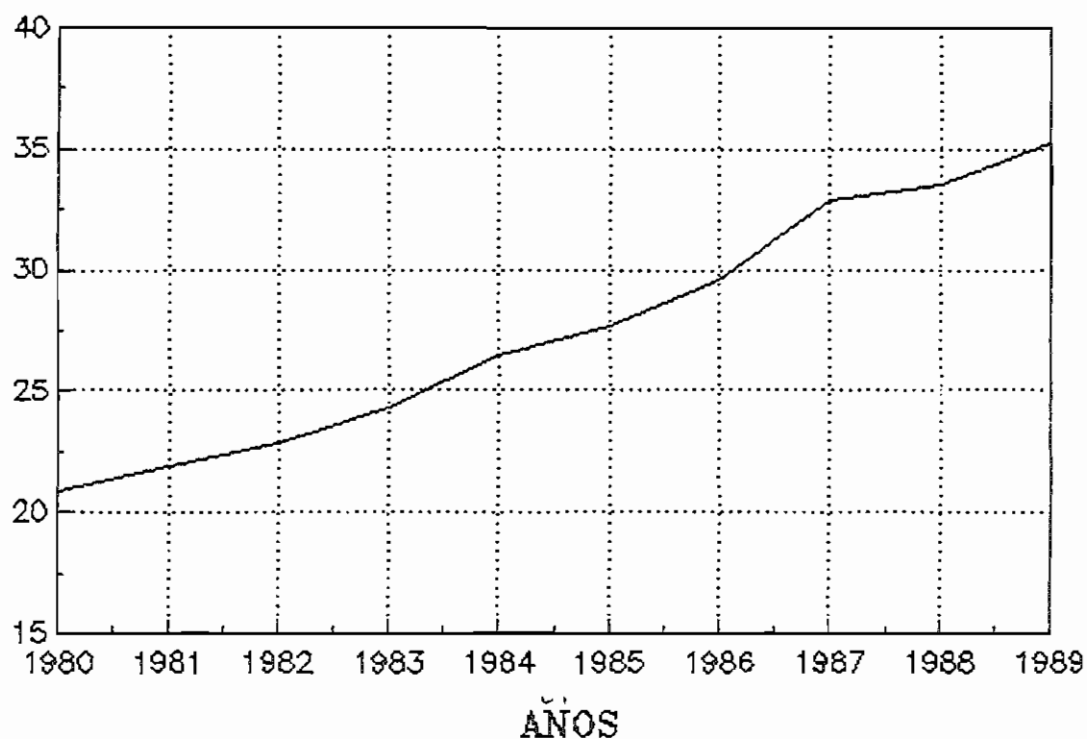

FUENTE: DEPARTAMENTO DE SALUD, AFASS,  
OFICINA DE ESTADISTICAS DE SALUD, SAN JUAN, P.R.





TABLA 1: PERFIL DE LOS NACIMIENTOS EN HOSPITALES PUBLICOS Y PRIVADOS  
 TABLE 1: PROFILE OF LIVE BIRTHS BY TYPE OF MEDICAL FACILITY  
 PUERTO RICO, 1989

CARACTERISTICAS MAS SOBRESALIENTES IMPORTANT CHARACTERISTICS	TIPO DE HOSPITAL - TYPE OF MEDICAL FACILITY							
	TOTAL 1/ TOTAL		PUBLICO %		PRIVADO %			
TOTAL DE NACIMIENTOS OCURRIDOS TOTAL BIRTHS	66,489	100.0	41,332	100.0	25,157	100.0		
MADRES ADOLESCENTES ( < 20 ) TEENAGE MOTHERS	12,003	18.1	10,743	26.0	1,260	5.0		
MADRES MENORES DE 25 AÑOS MOTHERS < 25	33,745	50.8	25,908	62.7	7,837	31.2		
MADRES DE 30 AÑOS O MAS MOTHERS > 30	13,961	21.0	5,996	14.5	7,965	31.7		
NACIMIENTOS BAJO PESO LOW BIRTH WEIGHTS BABIES	5,987	9.0	4,377	10.6	1,610	6.4		
TRIMESTRE QUE COMENZARON EL CUIDADO PRENATAL TRIMESTER PRENATAL CARE BEGAN								
1ER TRIMESTRE - 1ST TRIMESTER	45,693	68.7	25,985	62.9	19,708	78.3		
2DO TRIMESTRE - 2ND TRIMESTER	16,673	25.1	12,157	29.4	4,516	18.0		
3ER TRIMESTRE - 3RD TRIMESTER	2,736	4.1	2,024	4.9	712	2.8		
NACIMIENTOS SIN CUIDADO PRENATAL NO PRENATAL CARE	814	1.2	793	1.9	21	0.1		
ESCOLARIDAD MAS ALTA COMPLETADA MOTHERS EDUCATION								
MENOS DE 12 AÑOS DE ESCUELA LESS THAN 12 YEARS	22,506	33.8	20,452	49.5	2,054	8.2		
12 AÑOS DE ESCUELA (12 YEARS)	18,873	28.4	12,766	30.9	6,107	24.3		
16 AÑOS DE ESCUELA O MAS 16 YEARS OR MORE	10,498	15.8	1,844	4.5	8,654	34.4		
NACIMIENTOS A MADRES SOLTERAS BIRTHS TO UNMARRIED MOTHERS	23,430	35.2	20,055	48.5	3,375	13.4		

1/ La diferencia del total de público y privado con el total ocurrido en P.R. (66,692)  
 se debe a los nacimientos ocurridos fuera del hospital (203). Differences between the total  
 in public and private and P.R. (66,692), are non-hospital births (203).

FUENTE: DEPARTAMENTO DE SALUD, ADMINISTRACION DE FACILIDADES Y SERVICIOS DE SALUD,  
 OFICINA DE ESTADISTICAS DE SALUD, SAN JUAN, PUERTO RICO.

SOURCE: DEPARTMENT OF HEALTH, HEALTH FACILITIES AND SERVICES ADMINISTRATION,  
 OFFICE OF HEALTH STATISTICS, SAN JUAN, PUERTO RICO.

**TABLA 2: NACIMIENTOS VIVOS POR EDAD DE LA MADRE Y POR SECTOR DE SERVICIO**  
**TABLE 2: LIVE BIRTHS BY MOTHERS AGE AND TYPE OF MEDICAL FACILITY**  
**PUERTO RICO, 1989**

EDAD DE LA MADRE! AGE OF MOTHERS !	PUBLICO PUBLIC	POR CIENTO PERCENT	PRIVADO PRIVATE	POR CIENTO PERCENT	TOTAL 1/
TOTAL	41,332	100.0	25,157	100.0	66,489
< 15	307	0.7	13	0.1	320
15-19	10,436	25.2	1,247	5.0	11,683
20-24	15,165	36.7	6,577	26.1	21,742
25-29	9,403	22.7	9,347	37.2	18,750
30-34	4,050	9.8	5,616	22.3	9,666
35-39	1,533	3.7	2,004	8.0	3,537
40-44	395	1.0	332	1.3	727
45+	18	0.0	13	0.1	31
NO ESPECIFICADO UNSPECIFIED	25	0.1	8	0.0	33

1/ La diferencia del total de público y privado con el total ocurrido en P.R. (66,692) se debe a los nacimientos ocurridos fuera del hospital (203). Differences between the total in public and private in P.R. (66,692), are non-hospital births (203).

FUENTE: DEPARTAMENTO DE SALUD, ADMINISTRACION DE FACILIDADES Y SERVICIOS DE SALUD, OFICINA DE ESTADISTICAS DE SALUD, SAN JUAN, PUERTO RICO.

SOURCE: DEPARTMENT OF HEALTH, HEALTH FACILITIES AND SERVICES ADMINISTRATION, OFFICE OF HEALTH STATISTICS, SAN JUAN, PUERTO RICO.

TABLA 3: NACIMIENTOS VIVOS POR PESO AL NACER Y POR SECTOR DE SERVICIO  
 TABLE 3: LIVE BIRTHS BY BIRTHWEIGHT AND TYPE OF MEDICAL FACILITY  
 PUERTO RICO 1989

PESO AL NACER BIRTH WEIGHT	PUBLICO PUBLIC	%	PRIVADO PRIVATE	%	TOTAL 1/
TOTAL	41,332	100.0	25,157	100.0	66,489
MENOS DE 1 LIBRA	4	0.0	4	0.0	8
1 LB-2 LBS 3 OZ	245	0.6	54	0.2	299
2 LBS-4 OZ-3 LBS 4 OZ	419	1.0	71	0.3	490
3 LBS-5 OZ-4 LBS 6 OZ	789	1.9	245	1.0	1,034
4 LBS-7 OZ-5 LBS 8 OZ	2,920	7.1	1,236	4.9	4,156
5 LBS-9 OZ-6 LBS 9 OZ	10,196	24.7	5,338	21.2	15,534
6 LBS-10 OZ-7 LBS 11 OZ	16,766	40.6	10,792	42.9	27,558
7 LBS-12 OZ-8 LBS 13 OZ	8,073	19.5	6,016	23.9	14,089
8 LBS-14 OZ-9 LBS 14 OZ	1,632	3.9	1,226	4.9	2,858
9 LBS-15 OZ-11 LBS	236	0.6	160	0.6	396
11 LBS-1 OZ Y MAS	24	0.1	11	0.0	35
NO ESPECIFICADO UNSPECIFIED	28	0.1	4	0.0	32

1/ La diferencia del total de público y privado con el total ocurrido en P.R. (66,692) se debe a los nacimientos ocurridos fuera del hospital (203). Differences between the total in public and private and P.R. (66,692), are non-hospital births (203).

FUENTE: DEPARTAMENTO DE SALUD, ADMINISTRACION DE FACILIDADES Y SERVICIOS DE SALUD, OFICINA DE ESTADISTICAS DE SALUD, SAN JUAN, PUERTO RICO.

SOURCE: DEPARTMENT OF HEALTH, HEALTH FACILITIES AND SERVICES ADMINISTRATION, OFFICE OF HEALTH STATISTICS, SAN JUAN, PUERTO RICO.

TABLA 4: NACIMIENTOS VIVOS POR TRIMESTRE DE EMBARAZO EN QUE COMENZO EL CUIDADO PRENATAL Y POR SECTOR DE SERVICIO  
 TABLE 4: LIVE BIRTHS BY TRIMESTER PRENATAL CARE BEGAN AND TYPE OF MEDICAL FACILITY  
 PUERTO RICO, 1989

TRIMESTRE COMENZO CUIDADO PRENATAL TRIMESTER PRENATAL CARE BEGAN	PUBLICO PUBLIC	%	PRIVADO PRIVATE	%	TOTAL 1/
TOTAL	41,332	100.0	25,157	100.0	66,489
NO TUVO WITHOUT	793	1.9	21	0.1	814
1ER TRIMESTRE	25,985	62.9	19,708	78.3	45,693
2DO TRIMESTRE	12,157	29.4	4,516	18.0	16,673
3ER TRIMESTRE	2,024	4.9	712	2.8	2,736
SIN ESPECIFICAR UNSPECIFIED	373	0.9	200	0.8	573

1/ La diferencia del total de público y privado con el total ocurrido en P.R. (66,692) se debe a los nacimientos ocurridos fuera del hospital (203). Differences between the total in public and private in P.R. (66,692), are non-hospital births (203).

FUENTE: DEPARTAMENTO DE SALUD, ADMINISTRACION DE FACILIDADES Y SERVICIOS DE SALUD, OFICINA DE ESTADISTICAS DE SALUD, SAN JUAN, PUERTO RICO.

SOURCE: DEPARTMENT OF HEALTH, HEALTH FACILITIES AND SERVICES ADMINISTRATION, OFFICE OF HEALTH STATISTICS, SAN JUAN, PUERTO RICO.

TABLA 5: NACIMIENTOS VIIVOS POR PERIODO DE GESTACION Y POR SECTOR DE SERVICIO  
 TABLE 5: LIVE BIRTHS BY PERIOD OF GESTATION AND TYPE OF MEDICAL FACILITY  
 PUERTO RICO, 1989

PERIODO DE GESTACION (SEMANAS) PERIOD OF GESTATION (WEEKS)	PUBLICO PUBLIC	%	PRIVADO PRIVATE	%	TOTAL 1/
TOTAL	41,332	100.0	25,157	100.0	66,489
< 20	4	0.0	0	0.0	4
20-27	273	0.7	63	0.3	336
28	106	0.3	18	0.1	124
29-31	552	1.3	90	0.4	642
32-35	2,615	6.3	946	3.8	3,561
36	1,785	4.3	1,069	4.2	2,854
37-39	17,620	42.6	14,025	55.7	31,645
40+	18,266	44.2	8,942	35.5	27,208
NO ESPECIFICADO UNSPECIFIED	111	0.3	4	0.0	115

1/ La diferencia del total del público y privado con el total ocurrido en P.R. (66,692).  
 se debe a los nacimientos ocurridos fuera del hospital (203). Differences between  
 total in public and private and P.R. (66,692), are non-hospital births (203).

FUENTE: DEPARTAMENTO DE SALUD, ADMINISTRACION DE FACILIDADES Y SERVICIOS DE SALUD,  
 OFICINA DE ESTADISTICAS DE SALUD, SAN JUAN, PUERTO RICO.  
 SOURCE: DEPARTMENT OF HEALTH, HEALTH FACILITIES AND SERVICES ADMINISTRATION,  
 OFFICE OF HEALTH STATISTICS, SAN JUAN, PUERTO RICO.

TABLA 6: NACIMIENTOS VIVOS POR ESCOLARIDAD DE LA MADRE Y POR SECTOR DE SERVICIO  
 TABLE 6: LIVE BIRTHS BY HIGHEST GRADE OF SCHOOL COMPLETED BY MOTHER AND TYPE  
 OF MEDICAL FACILITY  
 PUERTO RICO, 1989

ESCOLARIDAD DE LA MADRE ! HIGHEST GRADE OF SCHOOL ! COMPLETED BY MOTHER !	PUBLICO ! PUBLIC !	% !	PRIVADO ! PRIVATE !	% !	TOTAL 1/ !
TOTAL	41,332	100.0	25,157	100.0	66,489
0	100	0.2	10	0.0	110
1-3	698	1.7	95	0.4	793
4-6	2,571	6.2	235	0.9	2,806
7-9	9,604	23.2	840	3.3	10,444
10-11	7,479	18.1	874	3.5	8,353
12	12,766	30.9	6,107	24.3	18,873
13-15	6,203	15.0	8,310	33.0	14,513
16	1,558	3.8	7,265	28.9	8,823
17+	286	0.7	1,389	5.5	1,675
NO ESPECIFICADO UNSPECIFIED	67	0.2	32	0.1	99

1/ La diferencia del total de público y privado con el total ocurrido en P.R. (66,69 se debe a los nacimientos ocurridos fuera del hospital (203). Differences between total in public and private in P.R. (66,692), are non-hospital births (203).

FUENTE: DEPARTAMENTO DE SALUD, ADMINISTRACION DE FACILIDADES Y SERVICIOS DE SALUD, OFICINA DE ESTADISTICAS DE SALUD, SAN JUAN, PUERTO RICO.

SOURCE: DEPARTMENT OF HEALTH, HEALTH FACILITIES AND SERVICES ADMINISTRATION, OFFICE OF HEALTH STATISTICS, SAN JUAN, PUERTO RICO.

TABLA 7: NACIMIENTOS VIVOS POR ESTADO CIVIL Y POR SECTOR DE SERVICIO  
 TABLE 7: LIVE BIRTHS BY CIVIL STATUS AND TYPE OF MEDICAL FACILITY  
 PUERTO RICO, 1989

ESTADO CIVIL CIVIL STATUS	PUBLICO PUBLIC	%	PRIVADO PRIVATE	%	TOTAL 1/
TOTAL	41,332	100.0	25,157	100.0	66,489
DE MADRES CASADAS TO MARRIED MOTHERS	21,262	51.4	21,778	86.6	43,040
DE MADRES SOLTERAS TO UNMARRIED MOTHERS	20,055	48.5	3,375	13.4	23,430
NO ESPECIFICADO UNSPECIFIED	15	0.0	4	0.0	19

1/ La diferencia del total de público y privado con el total ocurrido en P.R. (66,692) se debe a los nacimientos ocurridos fuera del hospital (203). Differences between the total in public and private and P.R. (66,692), are non-hospital births (203).

FUENTE: DEPARTAMENTO DE SALUD, ADMINISTRACION DE FACILIDADES Y SERVICIOS DE SALUD  
 OFICINA DE ESTADISTICAS DE SALUD, SAN JUAN, PUERTO RICO.

SOURCE: DEPARTMENT OF HEALTH, HEALTH FACILITIES AND SERVICES ADMINISTRATION,  
 OFFICE OF HEALTH STATISTICS, SAN JUAN, PUERTO RICO.





M O R T A L I D A D  
G E N E R A L



TABLA -1 DEFUNCIONES POR CAUSAS ESPECIFICAS Y TASAS POR 100,000 HABITANTES  
 TABLE -1 DEATHS BY SPECIFIC CAUSES AND RATE PER 100,000 POPULATION  
 PUERTO RICO, 1950 - 1989

AÑOS	ENF. CORAZON		CANCER		DIABETES		ENF. CEREBROVASCULAR		ARTERIOESCLEROSIS		NEUMONIAS		CIRROSIS HEPAT.		ENF. TRA. INFAN.	
	NUM. NO.	TASA RATE	NUM. NO.	TASA RATE	NUM. NO.	TASA RATE	NUM. NO.	TASA RATE	NUM. NO.	TASA RATE	NUM. NO.	TASA RATE	NUM. NO.	TASA RATE	NUM. NO.	TASA RATE
1989	6,244	178.7	3,989	114.2	1,611	46.1	1,166	33.4	565	16.2	1,267	36.3	743	21.3	532	15.2
1988	6,545	189.1	3,751	108.4	1,100	31.8	1,285	37.1	614	17.7	1,365	39.4	695	20.1	465	13.4
1987	6,350	185.3	3,693	107.8	1,108	32.3	1,358	39.6	689	20.1	1,295	37.8	765	22.3	515	15.0
1986	5,802	170.9	3,791	111.7	1,149	33.8	1,335	39.3	704	20.7	1,484	43.7	820	24.2	515	15.2
1985	5,834	173.5	3,601	107.1	1,150	34.2	1,492	44.4	817	24.3	1,375	40.9	769	22.9	597	17.8
1984	5,232	157.1	3,592	107.9	1,112	33.4	1,384	41.6	822	24.7	1,224	36.8	775	23.3	591	17.7
1983	5,344	162.0	3,440	104.3	1,016	30.8	1,314	39.8	766	23.2	1,143	34.7	792	24.0	699	21.2
1982	5,924	181.4	3,297	100.9	906	27.7	1,298	39.7	571	17.5	964	29.5	726	22.2	758	23.2
1981	5,564	172.0	3,343	103.3	812	25.1	1,727	53.4	490	15.1	1,213	37.5	793	24.5	821	25.4
1980	5,174	161.5	3,285	102.5	900	28.1	1,269	39.6	797	24.9	841	26.2	837	26.1	867	27.1
1979	5,277	167.0	3,088	97.7	879	27.8	1,350	42.7	834	26.4	899	28.4	830	26.3	850	26.9
1978	5,149	164.9	3,200	102.5	779	25.0	1,633	52.3	760	24.3	940	30.1	709	22.7	645	20.7
1977	5,344	173.8	3,068	99.8	551	17.9	1,716	55.8	820	26.7	965	31.4	710	23.1	667	21.7
1976	5,487	181.8	2,952	94.5	648	21.5	1,687	55.9	851	28.2	1,040	34.5	737	24.4	651	21.6
1975	4,971	169.2	2,854	97.1	687	23.4	1,478	50.3	975	33.2	958	32.6	750	25.5	603	20.5
1974	4,945	171.1	2,860	99.0	680	23.5	1,588	54.9	1,012	35.0	906	31.3	771	26.7	668	23.1
1973	4,611	160.5	2,597	90.4	744	25.9	1,471	51.2	1,123	39.1	954	33.2	774	26.9	741	25.8
1972	4,342	151.5	2,685	93.7	729	25.4	1,378	48.1	1,127	39.3	1,025	35.8	710	24.8	707	24.7
1971	4,068	146.4	2,618	94.2	725	26.1	1,413	50.8	943	33.9	915	32.9	633	22.8	734	26.4
1970	4,224	155.5	2,658	97.9	716	26.4	1,264	46.5	689	25.4	889	32.7	625	23.0	687	25.3
1969	3,857	142.5	2,494	92.2	766	28.3	1,207	44.6	628	23.2	837	30.9	604	22.3	713	26.3
1968	4,054	152.1	2,420	90.8	513	19.2	1,545	58.0	469	17.6	962	36.1	552	20.7	991	37.2
1967	3,724	141.4	2,339	88.6	442	16.8	1,438	54.6	449	17.0	952	36.1	493	18.7	1,098	41.7
1966	3,695	141.5	2,413	92.4	420	16.1	1,445	55.3	411	15.7	1,034	39.6	459	17.6	1,211	46.4
1965	3,585	138.8	2,216	85.8	396	15.3	1,362	52.7	457	17.7	1,072	41.5	396	15.3	1,329	51.5
1964	3,365	132.4	2,153	84.7	405	15.9	1,351	53.1	466	18.3	1,143	45.0	391	15.4	1,433	56.4
1963	3,137	125.9	2,180	87.5	338	13.6	1,301	52.2	452	18.1	983	39.5	385	15.5	1,294	51.9
1962	3,083	126.0	2,019	82.5	305	12.5	1,245	50.9	415	17.0	1,032	42.2	382	15.6	1,241	50.7
1961	3,072	127.9	2,132	88.8	296	12.3	1,771	48.8	362	15.9	939	39.1	328	13.7	1,218	50.7
1960	2,719	115.2	1,975	83.7	250	10.6	1,094	46.4	331	14.0	974	41.3	303	12.8	1,230	52.1
1959	2,739	118.0	1,833	78.9	235	10.1	1,015	43.7	291	12.5	937	40.4	304	13.1	1,345	57.9
1958	2,546	110.7	1,821	79.2	199	8.7	1,043	45.4	276	12.0	1,117	48.6	276	12.0	1,236	53.8
1957	2,595	114.8	1,750	77.4	164	7.3	1,036	46.0	293	13.0	1,044	46.2	257	11.4	1,234	54.6
1956	2,547	113.3	1,692	75.2	164	7.3	930	41.4	307	13.7	1,001	44.5	226	10.0	1,344	59.8
1955	2,244	99.7	1,592	70.8	131	5.8	903	40.1	253	11.2	1,033	45.9	216	9.6	1,246	53.4
1954	2,315	104.6	1,482	66.9	122	5.5	779	35.2	275	12.4	1,131	51.1	265	12.0	1,317	60.0
1953	2,437	110.6	1,385	62.8	119	5.4	779	35.3	249	11.3	1,260	57.2	242	11.0	1,391	63.1
1952	2,401	107.8	1,435	64.4	116	5.2	788	35.4	284	12.8	1,608	72.2	206	9.3	1,453	65.2
1951	2,475	110.7	1,411	63.1	113	5.1	745	33.3	392	17.5	1,911	85.5	167	7.5	1,633	73.1
1950	2,308	104.1	1,304	58.8	95	4.3	703	31.7	370	16.7	1,713	77.2	193	8.7	1,609	72.5

TABLA -1 DEFUNCIONES POR CAUSAS ESPECIFICAS Y TASAS POR 100,000 HABITANTES  
 TABLE -1 DEATHS BY SPECIFIC CAUSES AND RATE PER 100,000 POPULATION  
 PUERTO RICO, 1950 - 1989

AÑOS	TUBERCULOSIS		DEFORN. CONGEN. / CONGEN. MALFOR.		MENINGITIS		DIARRREA-ENTERI / DIARRHEA-ENTER		NEFRITIS / NEPHRITIS		INFLUENZA	
	NUM. / NO.	TASA / RATE	NUM. / NO.	TASA / RATE	NUM. / NO.	TASA / RATE	NUM. / NO.	TASA / RATE	NUM. / NO.	TASA / RATE	NUM. / NO.	TASA / RATE
1989	64	1.8	234	6.7	42	1.2	85	2.4	348	10.0	4	0.1
1988	66	1.9	198	5.7	42	1.2	76	2.2	426	12.3	10	0.3
1987	65	1.9	218	6.4	42	1.2	69	2.0	413	12.1	2	0.1
1986	74	2.2	192	5.7	50	1.5	77	2.3	468	13.8	7	0.2
1985	79	2.3	203	6.0	41	1.2	79	2.3	468	13.9	6	0.2
1984	106	3.2	197	5.9	59	1.8	67	2.0	384	11.5	3	0.1
1983	104	3.2	200	6.1	50	1.5	71	2.2	393	11.9	7	0.2
1982	107	3.3	195	6.0	53	1.6	104	3.2	352	10.8	7	0.2
1981	92	2.8	222	6.9	40	1.2	122	3.8	227	7.0	15	0.5
1980	120	3.7	184	5.7	47	1.5	125	3.9	215	6.7	12	0.4
1979	139	4.4	219	6.9	70	2.2	137	4.3	237	7.5	21	0.7
1978	130	4.2	172	5.5	46	1.5	124	4.0	82	2.6	11	0.4
1977	198	6.4	229	7.4	56	1.8	116	3.8	97	3.2	31	1.0
1976	185	6.1	219	7.3	63	2.1	129	4.3	126	4.2	109	3.6
1975	236	8.0	234	7.9	50	1.7	156	5.3	173	5.9	23	0.8
1974	252	8.7	259	9.0	72	2.5	179	6.2	96	3.3	29	1.0
1973	256	8.9	229	8.0	58	2.0	207	7.2	104	3.6	37	1.3
1972	276	9.6	261	9.1	69	2.4	277	9.7	125	4.4	36	1.3
1971	266	9.6	252	9.1	60	2.2	266	9.6	129	4.6	26	1.0
1970	302	11.1	310	11.4	83	3.1	233	8.6	114	4.2	42	1.5
1969	336	12.4	325	12.0	63	2.3	281	10.4	114	4.2	73	2.7
1968	423	15.9	315	11.8	81	3.0	324	12.2	162	6.1	100	3.8
1967	396	15.0	346	13.1	58	2.2	422	16.0	137	5.2	16	0.6
1966	442	16.9	393	15.0	98	3.8	669	25.6	142	5.4	45	1.7
1965	462	17.9	430	16.6	104	4.0	952	36.9	153	5.9	30	1.2
1964	505	19.9	436	17.2	127	5.0	1,372	54.0	157	6.2	41	1.6
1963	527	21.2	390	15.7	105	4.2	997	40.0	136	5.5	66	2.6
1962	582	23.8	382	15.6	96	3.9	832	34.0	133	5.4	34	1.4
1961	633	26.4	410	17.1	114	4.7	866	36.1	155	6.5	61	2.5
1960	692	29.3	390	16.5	104	4.4	934	39.6	154	6.5	66	2.8
1959	690	29.7	370	15.9	88	3.8	1,145	49.3	200	8.6	42	1.8
1958	684	29.8	395	17.2	85	3.7	1,445	62.9	179	7.8	57	2.5
1957	762	33.7	367	16.2	66	2.9	1,386	61.3	221	9.8	196	8.7
1956	830	36.9	332	14.8	97	4.3	1,808	80.4	235	10.4	68	3.0
1955	743	33.0	306	13.6	81	3.6	1,901	84.5	279	12.4	59	2.6
1954	859	38.8	323	14.6	91	4.1	1,864	84.2	341	15.5	70	3.2
1953	1,046	47.5	288	13.1	101	4.6	2,377	107.8	385	17.6	76	3.4
1952	2,092	93.9	322	14.5	128	5.7	2,585	116.1	526	23.6	179	8.0
1951	2,654	118.7	304	13.6	165	7.4	3,020	135.1	604	27.1	315	14.1
1950	2,861	129.0	313	14.1	156	7.0	3,060	138.0	660	29.8	98	4.4

FUENTE: DEPARTAMENTO DE SALUD, ADM. DE FACILIDADES Y SERVICIOS DE SALUD, OFICINA DE ESTADISTICAS DE SALUD, SAN JUAN, PUERTO RICO  
 SOURCE: DEPARTMENT OF HEALTH, HEALTH FACILITIES AND SERVICES ADMINISTRATION, OFFICE OF HEALTH STATISTICS, SAN JUAN, PUERTO RICO

TABLA -2  
TABLE -2

MORTALIDAD GENERAL POR MES DE OCURRENCIA  
GENERAL MORTALITY BY MONTH OF OCURRENCE  
PUERTO RICO, 1987 - 1989

MES - MONTH	AÑO 1989					AÑO 1988					AÑO 1987				
	TOTAL	TASA RATE	VARONES MALES	HEMBRAS FEMALES	SIN DET! UNDETER!	TOTAL	TASA RATE	VARONES MALES	HEMBRAS FEMALES	SIN DET! UNDETER!	TOTAL	TASA RATE	VARONES MALES	HEMBRAS FEMALES	SIN DET! UNDETER!
T O T A L	25,987	7.2	15,243	10,744	-	25,123	7.6	14,737	10,383	3	23,954	7.2	14,040	9,910	4
ENERO JANUARY	2,406	8.1	1,438	968	-	2,184	7.7	1,300	884	-	2,116	7.5	1,256	860	-
FEBRERO FEBRUARY	2,028	7.5	1,177	851	-	2,087	8.2	1,216	870	1	1,866	7.3	1,094	772	-
MARZO MARCH	2,326	7.8	1,379	947	-	2,229	7.9	1,315	914	-	2,036	7.2	1,159	877	-
ABRIL APRIL	2,144	7.4	1,236	908	-	2,047	7.5	1,187	860	-	1,948	7.2	1,156	792	-
MAYO MAY	2,121	7.1	1,216	905	-	2,217	7.9	1,262	955	-	2,037	7.2	1,203	833	1
JUNIO JUNE	2,107	7.3	1,192	915	-	2,114	7.8	1,203	911	-	1,912	7.0	1,098	814	-
JULIO JULY	2,082	7.0	1,240	842	-	2,104	7.5	1,199	904	1	2,024	7.2	1,155	869	-
AGOSTO AUGUST	2,036	6.8	1,189	847	-	2,028	7.2	1,212	816	-	2,121	7.5	1,218	901	2
SEPTIEMBRE SEPTEMBER	2,186	7.5	1,260	926	-	1,960	7.2	1,169	791	-	2,015	7.4	1,177	838	-
OCTUBRE OCTOBER	2,150	7.2	1,302	848	-	2,031	7.2	1,180	851	-	1,931	6.8	1,172	759	-
NOVIEMBRE NOVEMBER	2,091	7.2	1,253	838	-	1,943	7.1	1,189	754	-	1,922	7.0	1,133	789	-
DICIEMBRE DECEMBER	2,310	7.7	1,361	949	-	2,175	7.7	1,302	872	1	2,024	7.2	1,217	806	1
MES NO ESPECIFICADO UNSPECIFIED MONTH	-	-	-	0	-	4	-	3	1	-	2	-	2	0	-

FUENTE: DEPARTAMENTO DE SALUD, ADM. DE FACILIDADES Y SERVICIOS DE SALUD, OFICINA DE ESTADISTICAS DE SALUD, SAN JUAN, PUERTO RICO  
SOURCE: DEPARTMENT OF HEALTH, HEALTH FACILITIES AND SERVICES ADMINISTRATION, OFFICE OF HEALTH STATISTICS, SAN JUAN, PUERTO RICO

TABLA -3 DEFUNCIONES POR REGIONES DE SALUD, MUNICIPIO DE RESIDENCIA Y GRUPO DE EDAD  
 TABLE -3 DEATHS BY HEALTH REGIONS, MUNICIPALITY OF RESIDENCE, AND AGE GROUPS  
 PUERTO RICO 1989

MUNICIPIOS MUNICIPALITIES	EDAD - AGE											
	TOTAL	< 1 AÑO	1	2	3	4	5-9	10-14	15-19	20-24	25-29	30-34
TOTAL	25,987	952	41	30	22	19	61	98	238	378	576	702
REGION ARECIBO	3,034	90	7	3	2	6	5	10	26	38	61	58
AREA DE ARECIBO	1,851	47	3	-	1	2	2	6	14	27	27	35
ARECIBO	836	27	1	-	-	2	1	2	5	12	11	14
CAMUY	184	4	1	-	-	-	1	-	2	3	1	6
HATILLO	241	4	-	-	1	-	-	-	2	3	5	3
LARES	183	3	-	-	-	-	-	1	2	2	4	3
QUEBRADILLAS	158	3	-	-	-	-	-	2	2	2	2	5
UTUADO	249	6	1	-	-	-	-	1	1	5	4	4
AREA DE MANATI	1,183	43	4	3	1	4	3	4	12	11	34	23
BARCELONETA	135	3	-	1	-	-	-	2	1	3	6	3
CIALES	105	1	-	-	-	1	1	-	-	1	2	2
FLORIDA	83	2	1	-	-	-	1	-	3	-	1	-
MANATI	305	13	-	-	-	2	-	-	2	2	4	4
MOROVIS	140	6	1	-	1	-	-	-	3	3	6	6
VEGA BAJA	415	18	2	2	-	1	1	2	3	2	15	8
REGION BAYAMON	3,591	153	8	4	-	2	10	15	45	65	100	114
AREA BARRANQUITAS	760	43	1	1	-	-	2	4	5	13	22	16
BARRANQUITAS	145	10	-	-	-	-	-	1	1	2	5	3
COMERIO	130	7	-	-	-	-	-	1	1	3	3	3
COROZAL	191	7	-	1	-	-	1	1	-	3	7	7
NARANJITO	168	10	-	-	-	-	-	-	3	4	6	2
OROCOWIS	126	9	1	-	-	-	1	1	-	1	1	1
AREA DE BAYAMON	1,871	65	5	3	-	1	7	4	25	35	46	52
BAYAMON	1,479	58	5	3	-	1	5	3	20	29	37	43
TOA ALTA	197	4	-	-	-	-	1	-	3	3	4	6
VEGA ALTA	195	3	-	-	-	-	1	1	2	3	5	3
AREA DE CATAÑO	960	45	2	-	-	1	1	7	15	17	32	46
CATAÑO	264	10	2	-	-	-	-	3	8	5	10	25
DORADO	188	11	-	-	-	-	-	-	1	2	6	5
TOA BAJA	508	24	-	-	-	1	1	4	6	10	16	16

TABLA -3 DEFUNCIONES POR REGIONES DE SALUD, MUNICIPIO DE RESIDENCIA Y GRUPO DE EDAD  
 TABLE -3 DEATHS BY HEALTH REGIONS, MUNICIPALITY OF RESIDENCE, AND AGE GROUPS  
 PUERTO RICO 1989

MUNICIPIOS MUNICIPALITIES	EDAD - AGE											!NO ESP !UNSP
	! 35-39	! 40-44	! 45-49	! 50-54	! 55-59	! 60-64	! 65-69	! 70-74	! 75-79	! 80-84	! 85+	
TOTAL	748	814	860	962	1,264	1,796	2,397	2,808	3,372	2,958	4,817	74
REGION ARECIBO	61	107	93	98	147	221	301	358	434	341	566	1
AREA DE ARECIBO	35	61	49	58	91	129	179	235	259	212	379	-
ARECIBO	16	25	25	30	42	60	82	105	118	87	171	-
CAMUY	2	7	2	8	11	12	18	30	23	18	35	-
HATILLO	9	13	9	5	10	18	29	28	25	28	49	-
LARES	3	7	1	3	12	9	17	18	28	28	42	-
QUEBRADILLAS	4	5	4	6	7	11	14	17	21	20	33	-
UTUADO	1	4	8	6	9	19	19	37	44	31	49	-
AREA DE MANATI	26	46	44	40	56	92	122	123	175	129	187	1
BARCELONETA	4	4	4	2	6	8	10	14	18	17	28	1
CIALES	2	3	1	6	6	14	13	11	16	10	15	-
FLORIDA	1	1	3	6	4	3	11	10	11	13	12	-
MANATI	8	16	11	9	15	22	38	33	40	31	55	-
MOROVIS	2	1	5	1	3	7	10	13	30	14	28	-
VEGA BAJA	9	21	20	16	22	38	40	42	60	44	49	-
REGION BAYAMON	132	119	121	164	190	276	321	350	406	384	611	1
AREA BARRANQUITAS	26	18	26	35	41	50	60	75	89	84	149	-
BARRANQUITAS	2	5	6	9	9	10	9	12	18	16	27	-
COMERIO	5	3	5	6	6	5	16	10	17	16	23	-
COROZAL	6	4	7	9	13	18	21	22	21	11	32	-
NARANJITO	7	2	8	8	10	6	8	19	20	20	35	-
ORCOVIS	6	4	-	3	3	11	6	12	13	21	32	-
AREA DE BAYAMON	69	66	52	64	106	142	183	187	223	207	328	1
BAYAMON	51	45	40	50	84	112	138	145	172	171	266	1
TOA ALTA	9	10	8	5	10	19	23	19	25	13	35	-
VEGA ALTA	9	11	4	9	12	11	22	23	26	23	27	-
AREA DE CATAÑO	37	35	43	65	43	84	78	88	94	93	134	-
CATAÑO	11	8	9	17	13	22	20	26	21	22	32	-
DORADO	8	8	7	11	6	18	12	16	18	26	33	-
TOA BAJA	18	19	27	37	24	44	46	46	55	45	69	-



TABLA -3 DEFUNCIONES POR REGIONES DE SALUD, MUNICIPIO DE RESIDENCIA Y GRUPO DE EDAD  
 TABLE -3 DEATHS BY HEALTH REGIONS, MUNICIPALITY OF RESIDENCE, AND AGE GROUPS  
 PUERTO RICO 1989

MUNICIPIOS MUNICIPALITIES	EDAD - AGE											
	TOTAL	< 1 AÑO	1	2	3	4	5-9	10-14	15-19	20-24	25-29	30-34
REGION DE CAGUAS	3,613	145	4	6	4	4	8	7	31	49	75	91
AREA DE CAGUAS	1,814	61	2	3	2	1	3	3	13	30	44	46
AGUAS BUENAS	175	11	1	-	-	-	2	-	3	-	6	-
CAGUAS	915	30	1	2	-	1	-	3	4	16	28	29
GURABO	203	4	-	-	1	-	-	-	1	3	3	5
JUNCOS	242	8	-	1	1	-	-	-	2	8	4	3
SAN LORENZO	279	8	-	-	-	-	1	-	3	3	3	9
AREA DE CAYEY	727	36	-	2	2	1	1	1	9	9	14	19
AIBONITO	163	12	-	-	1	-	-	-	2	3	1	3
CAYEY	363	15	-	2	-	1	1	1	6	2	8	10
CIDRA	201	9	-	-	1	-	-	-	1	4	5	6
AREA DE HUMACAO	1,072	48	2	1	-	2	4	3	9	10	17	26
HUMACAO	362	19	2	-	-	-	1	1	3	4	7	9
LAS PIEDRAS	179	11	-	1	-	1	1	1	-	2	3	5
MAUNABO	83	4	-	-	-	-	1	-	-	-	2	-
NAGUABO	199	4	-	-	-	-	-	-	3	3	2	7
YABUCOA	249	10	-	-	-	1	1	1	3	1	3	5
REGION MAYAGUEZ	2,225	70	6	1	2	-	3	13	19	22	31	35
AREA DE MAYAGUEZ	1,591	51	6	1	2	-	3	7	14	20	23	28
AÑASCO	176	9	1	-	-	-	2	2	1	2	1	7
CABO ROJO	294	5	1	-	-	-	-	1	3	4	5	4
HORMIGUEROS	118	2	1	1	-	-	-	-	2	1	-	3
LAS MARIAS	60	1	-	-	-	-	-	-	-	1	1	-
MARICAO	41	2	-	-	1	-	-	-	-	1	-	-
MAYAGUEZ	808	28	2	-	1	-	1	3	7	10	15	13
RINCON	94	4	1	-	-	-	-	1	1	1	1	1
AREA DE SAN GERMAN	634	19	-	-	-	-	-	6	5	2	8	7
LAJAS	172	4	-	-	-	-	-	3	-	-	2	2
SABAÑA GRANDE	178	8	-	-	-	-	-	2	4	1	3	4
SAN GERMAN	284	7	-	-	-	-	-	1	1	1	3	1

TABLA -3 DEFUNCIONES POR REGIONES DE SALUD, MUNICIPIO DE RESIDENCIA Y GRUPO DE EDADE  
 TABLE -3 DEATHS BY HEALTH REGIONS, MUNICIPALITY OF RESIDENCE, AND AGE GROUPS  
 PUERTO RICO 1989

MUNICIPIOS MUNICIPALITIES	EDAD - AGE											!NO ESP !UNSP
	! 35-39 !	! 40-44 !	! 45-49 !	! 50-54 !	! 55-59 !	! 60-64 !	! 65-69 !	! 70-74 !	! 75-79 !	! 80-84 !	! 85+ !	
REGION DE CAGUAS	113	107	114	145	198	231	312	389	469	426	685	-
AREA DE CAGUAS	68	54	55	72	99	121	144	196	234	218	345	-
AGUAS BUENAS	5	5	7	15	12	9	9	17	22	20	31	-
CAGUAS	42	28	30	37	43	63	72	96	115	104	171	-
GURABO	9	5	4	8	9	15	30	22	21	25	38	-
JUNCOS	8	7	3	3	20	16	20	25	30	38	45	-
SAN LORENZO	4	9	11	9	15	18	13	36	46	31	60	-
AREA DE CAYEY	19	19	22	28	44	37	67	83	106	81	127	-
AIBONITO	5	4	2	6	14	8	11	21	25	15	30	-
CAYEY	10	9	14	10	18	19	34	43	50	41	69	-
CIDRA	4	6	6	12	12	10	22	19	31	25	28	-
AREA DE HUMACAO	26	34	37	45	55	73	101	110	129	127	213	-
HUMACAO	13	13	13	13	18	34	32	37	41	36	66	-
LAS PIEDRAS	1	-	-	5	10	8	21	20	25	24	40	-
MAUNABO	1	1	6	3	3	4	9	11	10	12	16	-
HAGUABO	5	12	9	13	8	9	15	17	21	26	45	-
YABUCOA	6	8	9	11	16	18	24	25	32	29	46	-
REGION MAYAGUEZ	47	50	79	72	112	135	215	262	348	279	423	1
AREA DE MAYAGUEZ	39	37	55	54	83	98	150	192	250	188	289	1
AÑASCO	3	4	9	2	12	19	14	14	26	20	28	-
CABO ROJO	11	12	10	13	10	20	31	35	41	31	57	-
HORMIGUEROS	1	4	4	5	6	5	8	19	21	15	20	-
LAS MARIAS	-	1	1	3	1	5	5	5	12	11	13	-
MARICAO	-	-	1	2	3	2	5	5	7	4	8	-
MAYAGUEZ	22	15	30	25	45	43	78	99	129	97	144	1
RINCON	2	1	-	4	6	4	9	15	14	10	19	-
AREA DE SAN GERMAN	8	13	24	18	29	37	65	70	98	91	134	-
LAJAS	2	6	7	3	15	14	17	19	21	31	26	-
SABANA GRANDE	2	1	7	8	7	10	16	19	25	19	42	-
SAN GERMAN	4	6	10	7	7	13	32	32	52	41	66	-

TABLA -3 DEFUNCIONES POR REGIONES DE SALUD, MUNICIPIO DE RESIDENCIA Y GRUPO DE EDAD  
 TABLE -3 DEATHS BY HEALTH REGIONS, MUNICIPALITY OF RESIDENCE, AND AGE GROUPS  
 PUERTO RICO 1989

MUNICIPIOS MUNICIPALITIES	EDAD - AGE											
	TOTAL	< 1 AÑO	1	2	3	4	5-9	10-14	15-19	20-24	25-29	30-34
SUB REGION AGUADILLA	1,458	34	1	2	2	-	5	3	15	12	26	21
AGUADA	212	5	-	-	-	-	1	-	3	6	-	3
AGUADILLA	467	10	-	2	2	-	1	-	4	1	14	10
ISABELA	306	9	-	-	-	-	-	1	2	2	7	2
MOCA	187	5	-	-	-	-	1	1	1	1	2	2
SAN SEBASTIAN	286	5	1	-	-	-	2	1	5	2	3	4
REGION PONCE	4,352	195	4	6	4	2	9	24	40	48	76	113
AREA DE GUAYAMA	874	49	1	1	1	-	3	6	10	6	14	20
ARROYO	142	13	-	-	-	-	3	-	-	-	2	2
GUAYAMA	330	20	1	1	1	-	-	3	3	3	5	7
PATILLAS	153	4	-	-	-	-	-	2	2	1	1	-
SALINAS	249	12	-	-	-	-	-	1	5	2	6	11
AREA DE PONCE	2,662	110	1	3	3	2	3	16	23	33	54	74
ADJUNTAS	140	4	-	-	-	-	-	-	1	2	3	2
COAMO	258	10	-	-	-	-	1	2	-	6	2	9
JAYUYA	112	7	-	1	-	-	-	1	3	1	1	-
JUANA DIAZ	309	12	-	-	-	1	-	3	1	3	7	8
PONCE	1,534	66	1	2	3	1	2	7	14	18	35	49
SANTA ISABEL	148	7	-	-	-	-	-	1	2	1	5	4
VILLALBA	161	4	-	-	-	-	-	2	2	2	1	2
AREA DE YAUCO	816	36	2	2	-	-	3	2	7	9	8	19
GUANICA	158	6	1	-	-	-	-	1	-	2	2	3
GUAYANILLA	184	10	-	-	-	-	-	1	2	4	2	2
PEÑUELAS	133	7	-	2	-	-	2	-	2	1	-	3
YAUCO	341	13	1	-	-	-	1	-	3	2	4	11
REGION METROPOLITANA	6,547	207	10	7	8	4	17	18	52	123	186	241
AREA DE CAROLINA	1,771	80	1	4	2	1	5	3	17	33	53	62
CANOVANAS	235	14	-	-	-	-	1	-	2	3	6	11
CAROLINA	1,075	39	1	3	2	-	-	2	11	21	32	36
LOIZA	149	14	-	-	-	1	2	-	2	4	6	4
TRUJILLO ALTO	312	13	-	1	-	-	2	1	2	5	9	11

TABLA -3 DEFUNCIONES POR REGIONES DE SALUD, MUNICIPIO DE RESIDENCIA Y GRUPO DE EDAD  
 TABLE -3 DEATHS BY HEALTH REGIONS, MUNICIPALITY OF RESIDENCE, AND AGE GROUPS  
 PUERTO RICO 1989

MUNICIPIOS MUNICIPALITIES	EDAD - AGE											!NO ESP !UNSP
	! 35-39 !	! 40-44 !	! 45-49 !	! 50-54 !	! 55-59 !	! 60-64 !	! 65-69 !	! 70-74 !	! 75-79 !	! 80-84 !	! 85+ !	
SUB REGION AGUADILLA	38	33	40	69	65	113	126	185	213	177	278	-
AGUADA	5	9	4	11	13	11	14	29	37	28	33	-
AGUADILLA	14	8	12	20	17	39	41	62	75	54	81	-
ISABELA	11	8	8	14	14	28	25	40	39	32	64	-
MOCA	3	4	7	11	11	14	15	22	21	22	44	-
SAN SEBASTIAN	5	4	9	13	10	21	31	32	41	41	56	-
REGION PONCE	98	115	129	150	149	282	414	501	605	545	842	1
AREA DE GUAYAMA	25	13	32	25	30	59	96	110	113	118	142	-
ARROYO	2	2	3	7	5	8	22	14	13	22	24	-
GUAYAMA	15	6	14	7	7	23	41	35	40	46	52	-
PATILLAS	3	1	6	5	7	10	8	23	26	23	31	-
SALINAS	5	4	9	6	11	18	25	38	34	27	35	-
AREA DE PONCE	58	80	78	99	98	161	240	301	371	316	537	1
ADJUNTAS	1	4	3	6	9	9	12	16	18	17	33	-
COAMO	6	6	6	10	12	14	28	26	26	27	67	-
JAYUYA	-	1	3	2	2	9	12	10	17	14	28	-
JUANA DIAZ	15	10	7	8	11	16	23	38	51	34	61	-
PONCE	34	51	44	61	56	96	146	179	219	173	277	-
SANTA ISABEL	2	3	10	7	2	6	13	12	16	29	28	-
VILLALBA	-	5	5	5	6	11	6	20	24	22	43	1
AREA DE YAUCO	15	22	19	26	21	62	78	90	121	111	163	-
GUANICA	3	8	4	2	4	14	12	21	28	18	29	-
GUAYANILLA	2	2	5	7	3	13	14	20	30	25	42	-
PERUELAS	3	3	2	3	7	8	13	14	16	20	27	-
YAUCO	7	9	8	14	7	27	39	35	47	48	65	-
REGION METROPOLITANA	231	241	234	219	347	447	622	636	765	696	1,227	9
AREA DE CAROLINA	68	67	77	60	111	128	164	182	182	184	287	-
CANOVANAS	12	5	10	6	15	16	21	18	32	18	45	-
CAROLINA	35	41	47	31	71	72	98	122	101	126	184	-
LOIZA	4	10	7	4	8	12	14	12	15	13	17	-
TRUJILLO ALTO	17	11	13	19	17	28	31	30	34	27	41	-



TABLA -3 DEFUNCIONES POR REGIONES DE SALUD, MUNICIPIO DE RESIDENCIA Y GRUPO DE EDAD  
 TABLE -3 DEATHS BY HEALTH REGIONS, MUNICIPALITY OF RESIDENCE, AND AGE GROUPS  
 PUERTO RICO 1989

MUNICIPIOS MUNICIPALITIES	EDAD - AGE											!NO ESP !UNSP
	! 35-39	! 40-44	! 45-49	! 50-54	! 55-59	! 60-64	! 65-69	! 70-74	! 75-79	! 80-84	! 85+	
AREA DE SAN JUAN	163	174	157	159	236	319	458	454	583	512	940	9
GUAYNABO	14	19	17	18	28	41	55	50	68	58	111	2
SAN JUAN	149	155	140	141	208	278	403	404	515	454	829	7
SUB REGION FAJARDO	20	33	35	30	38	72	67	111	118	102	176	1
CEIBA	2	5	5	6	3	11	3	15	12	15	17	-
CULEBRA	-	1	-	-	1	1	2	1	1	-	3	-
FAJARDO	6	12	8	12	12	20	26	34	37	36	61	-
LUQUILLO	5	5	4	1	5	9	11	16	13	19	28	-
RIO GRANDE	6	9	15	9	13	25	22	38	38	21	53	1
VIEQUES	1	1	3	2	4	6	3	7	17	11	14	-
P R NO ESPECIFICADO	-	-	-	-	-	-	-	1	-	1	-	3
NO RESIDENTE	7	8	13	14	18	18	18	14	11	5	6	-
CANADA	-	-	-	1	-	-	-	-	-	-	-	-
CUBA	-	-	-	-	-	-	-	-	-	-	-	-
ESTADOS UNIDOS	5	3	4	7	7	11	9	6	3	2	2	-
GUAM	-	-	-	-	-	-	-	-	-	-	-	-
ISLAS VIRGENES	-	1	7	6	10	5	7	5	8	2	3	-
MEJICO	-	-	-	-	-	-	-	-	-	-	-	-
REPUBLICA DOMINICANA	-	2	1	-	-	1	2	2	-	-	-	-
OTROS PAISES	2	2	1	-	1	1	-	1	-	1	1	-
DESCONOCIDOS	1	1	2	1	-	1	1	1	3	2	3	57

FUENTE: DEPARTAMENTO DE SALUD, ADM. DE FACILIDADES Y SERVICIOS DE SALUD, OFICINA DE ESTADISTICAS DE SALUD, SAN JUAN, PUERTO RICO  
 SOURCE: DEPARTMENT OF HEALTH, HEALTH FACILITIES AND SERVICES ADMINISTRATION, OFFICE OF HEALTH STATISTICS, SAN JUAN, PUERTO RICO

TABLA-4 TASAS DE MORTALIDAD GENERAL POR GRUPO DE EDAD Y SEXO  
 TABLE-4 GENERAL MORTALITY RATES BY AGE GROUPS AND SEX  
 PUERTO RICO, 1989

EDAD - AGE	T O T A L		VARONES - MALES		HEMBRAS-FEMALES		SIN ESPECIFICAR-UNDETERMINE	
	NUMERO NUMBER	TASA RATE	NUMERO NUMBER	TASA RATE	NUMERO NUMBER	TASA RATE	NUMERO NUMBER	TASA RATE
T O T A L	25,987	7.4	15,243	9.2	10,744	5.9	-	-
< 1 AÑO - < 1 YEAR	952	14.3	545	16.0	407	12.5	-	-
1	41	.7	25	.9	16	.6	-	-
2	30	.5	12	.4	18	.7	-	-
3	22	.4	12	.4	10	.4	-	-
4	19	.3	7	.2	12	.4	-	-
5-9	61	.2	35	.2	26	.2	-	-
10-14	98	.3	56	.3	42	.2	-	-
15-19	238	.7	166	1.0	72	.4	-	-
20-24	378	1.4	291	2.2	87	.6	-	-
25-29	576	2.4	454	4.1	122	.9	-	-
30-34	702	3.0	546	5.3	156	1.2	-	-
35-39	748	3.3	592	5.8	156	1.2	-	-
40-44	814	3.5	613	5.9	201	1.6	-	-
45-49	860	4.4	597	6.8	263	2.5	-	-
50-54	962	5.6	655	8.2	307	3.3	-	-
55-59	1,264	8.8	801	12.2	463	5.9	-	-
60-64	1,796	13.6	1,114	18.2	682	9.6	-	-
65-69	2,397	20.2	1,460	25.9	937	15.0	-	-
70-74	2,808	31.6	1,642	39.5	1,166	24.7	-	-
75-79	3,372	50.8	1,865	59.6	1,507	42.9	-	-
80-84	2,958	83.4	1,496	93.0	1,462	75.4	-	-
85+	4,817	143.7	2,196	159.3	2,621	132.8	-	-
SIN ESP (UNSP AGE)	74	-	63	-	11	-	-	-

FUENTE: DEPARTAMENTO DE SALUD, ADM. DE FACILIDADES Y SERVICIOS DE SALUD, OFICINA DE ESTADISTICAS DE SALUD, SAN JUAN, PUERTO RICO  
 SOURCE: DEPARTMENT OF HEALTH, HEALTH FACILITIES AND SERVICES ADMINISTRATION, OFFICE OF HEALTH STATISTICS, SAN JUAN, PUERTO RICO

TABLA-5 TASAS DE MORTALIDAD Y DISTRIBUCION DE POR CIENTOS PARA LAS PRIMERAS CINCO CAUSAS, POR EDAO Y SEXO  
 TABLE-5 MORTALITY RATES AND PERCENT DISTRIBUTION FOR THE FIVE LEADING CAUSES BY AGE AND SEX  
 PUERTO RICO 1989

CAUSAS POR GRUPO DE EDAD	AMBOS SEXOS BOTH SEXES			CAUSAS POR GRUPO DE EDAD	VARONES MALES			CAUSAS POR GRUPO DE EDAD	HEMBRAS FEMALES		
	NUMERO NUMBER	TASAS RATES	%		NUMERO NUMBER	TASAS RATES	%		NUMERO NUMBER	TASAS RATES	%
TOTAL EDADES-ALL AGES				TOTAL EDADES-ALL AGES				TOTAL EDADES-ALL AGES			
CAUSAS TODAS-ALL CAUSES	25,987	743.8	100.0	CAUSAS TODAS-ALL CAUSES	14,737	934.6	100.0	CAUSAS TODAS-ALL CAUSES	10,383	605.0	100.0
ENFERMEDADES DEL CORAZON				ENFERMEDADES DEL CORAZON				ENFERMEDADES DEL CORAZON			
HEART DISEASES	6,244	178.7	24.0	HEART DISEASES	3,568	226.3	24.2	HEART DISEASES	2,977	173.5	28.7
TUMORES MALIGNOS				TUMORES MALIGNOS				TUMORES MALIGNOS			
MALIGNANT NEOPLASMS	3,989	114.2	15.3	MALIGNANT NEOPLASMS	2,204	139.8	15.0	MALIGNANT NEOPLASMS	1,547	90.1	14.9
DIABETES MELLITUS				TODOS LOS ACCIDENTES				ENF. CEREBROVASCULARES			
DIABETES MELLITUS	1,611	46.1	6.2	ALL ACCIDENTS	964	61.1	6.5	CEREBROVASCULAR DISEASE	632	36.8	6.1
NEUMONIA E INFLUENZA				NEUMONIA E INFLUENZA				DIABETES MELLITUS			
PNEUMONIA AND INFLUENZA	1,271	36.4	4.9	PNEUMONIA AND INFLUENZA	779	49.4	5.3	DIABETES MELLITUS	612	35.7	5.9
TODOS LOS ACCIDENTES				ENF. CEREBROVASCULARES				NEUMONIA E INFLUENZA			
ALL ACCIDENTS	1,235	35.3	4.8	CEREBROVASCULAR DISEASE	653	41.4	4.4	PNEUMONIA AND INFLUENZA	596	34.7	5.7
OTRAS CAUSAS-OTHER CAUSES	11,637	333.1	44.8	OTRAS CAUSAS-OTHER CAUSES	6,569	416.6	44.6	OTRAS CAUSAS-OTHER CAUSES	4,019	234.2	38.7
HENOR 1 AÑO-UNDER 1 YEAR				HENOR 1 AÑO-UNDER 1 YEAR				HENOR 1 AÑO-UNDER 1 YEAR			
CAUSAS TODAS-ALL CAUSES	810	1,214.5	100.0	CAUSAS TODAS-ALL CAUSES	545	1,599.5	100.0	CAUSAS TODAS-ALL CAUSES	407	1,248.0	100.0
DEST. CORTA Y BAJO PESO				DEST. CORTA Y BAJO PESO				DEST. CORTA Y BAJO PESO			
SHORT BEST LOW B. WEIGHT	216	323.9	26.7	SHORT BEST LOW B. WEIGHT	125	366.8	22.9	SHORT BEST LOW B. WEIGHT	91	279.0	22.4
ANOMALIAS CONGENITAS				ANOMALIAS CONGENITAS				SIND. DIF. RESPIRATORIA			
CONGENITAL ANOMALIES	176	263.9	21.7	CONGENITAL ANOMALIES	108	317.0	19.8	RESPIRATORY DISTRESS SYND	74	226.9	18.2
SIND. DIF. RESPIRATORIA				SIND. DIF. RESPIRATORIA				ANOMALIAS CONGENITAS			
RESPIRATORY DISTRESS SYND	164	245.9	20.2	RESPIRATORY DISTRESS SYND	90	264.1	16.5	CONGENITAL ANOMALIES	68	208.5	16.7
NEUMONIA E INFLUENZA				NEUMONIA E INFLUENZA				NEUMONIA E INFLUENZA			
PNEUMONIA AND INFLUENZA	45	67.5	5.6	PNEUMONIA AND INFLUENZA	26	76.3	4.8	PNEUMONIA AND INFLUENZA	19	58.3	4.7
INFECC. PERINATAL				INFECC. PERIODO PERINATAL				INFECC. PERIODO PERINATAL			
INFECC. PERINATAL PERIOD	28	42.0	3.5	INFECC. PERINATAL PERIOD	19	55.8	3.5	INFECC. PERINATAL PERIOD	9	27.6	2.2
OTRAS CAUSAS-OTHER CAUSES	181	271.4	22.3	OTRAS CAUSAS-OTHER CAUSES	177	519.5	32.5	OTRAS CAUSAS-OTHER CAUSES	146	447.7	35.9
1 AÑO - 1 YEAR				1 AÑO - 1 YEAR				1 AÑO - 1 YEAR			
CAUSAS TODAS-ALL CAUSES	41	74.6	100.0	CAUSAS TODAS-ALL CAUSES	25	88.8	100.0	CAUSAS TODAS-ALL CAUSES	16	59.7	100.0
ANOMALIAS CONGENITAS				ANOMALIAS CONGENITAS				ANOMALIAS CONGENITAS			
CONGENITAL ANOMALIES	6	10.9	14.6	CONGENITAL ANOMALIES	3	10.7	12.0	CONGENITAL ANOMALIES	3	11.2	18.8
NEUMONIA E INFLUENZA				NEUMONIA E INFLUENZA				NEUMONIA E INFLUENZA			
PNEUMONIA AND INFLUENZA	5	9.1	12.2	PNEUMONIA AND INFLUENZA	3	10.7	12.0	PNEUMONIA AND INFLUENZA	2	7.5	12.5
TODOS LOS ACCIDENTES				TODOS LOS ACCIDENTES				TODOS LOS ACCIDENTES			
ALL ACCIDENTS	4	7.3	9.8	ALL ACCIDENTS	3	10.7	12.0	ALL ACCIDENTS	1	3.7	6.3
TUMORES MALIGNOS				TUMORES MALIGNOS				ENFERMEDADES DEL CORAZON			
MALIGNANT NEOPLASMS	4	7.3	9.8	MALIGNANT NEOPLASMS	3	10.7	12.0	HEART DISEASES	2	7.5	12.5
SEPTICEMIA				SEPTICEMIA				SIDA			
SEPTICEMIA	3	5.5	7.3	SEPTICEMIA	1	3.6	4.0	AIDS	2	7.5	12.5
OTRAS CAUSAS-OTHER CAUSES	19	34.6	46.3	OTRAS CAUSAS-OTHER CAUSES	12	42.6	48.0	OTRAS CAUSAS-OTHER CAUSES	6	22.4	37.5



TABLA-5 TASAS DE MORTALIDAD Y DISTRIBUCION DE POR CIENTOS PARA LAS PRIMERAS CINCO CAUSAS, POR EOAD Y SEXO  
 TABLE-5 MORTALITY RATES AND PERCENT DISTRIBUTION FOR THE FIVE LEADING CAUSES BY AGE AND SEX  
 PUERTO RICO 1989

CAUSAS POR GRUPO DE EOAD CAUSES BY AGE GROUP	AMBOS SEXOS BOTH SEXES			CAUSAS POR GRUPO DE EOAD CAUSES BY AGE GROUP	VARONES MALES			CAUSAS POR GRUPO DE EOAD CAUSES BY AGE GROUP	HEMBRAS FEMALES		
	NUMERO NUMBER	TASAS RATES	%		NUMERO NUMBER	TASAS RATES	%		NUMERO NUMBER	TASAS RATES	%
2 AÑOS - 2 YEARS CAUSAS TODAS-ALL CAUSES	30	53.5	100.0	2 AÑOS - 2 YEARS CAUSAS TODAS-ALL CAUSES	12	41.8	100.0	2 AÑOS - 2 YEARS CAUSAS TODAS-ALL CAUSES	18	65.9	100.0
TODOS LOS ACCIDENTES ALL ACCIDENTS	6	10.7	20.0	TODOS LOS ACCIDENTES ALL ACCIDENTS	5	17.4	41.7	HOMICIDIOS HOMICIDES	3	11.0	16.7
HOMICIDIOS HOMICIDES	4	7.1	13.3	ANOMALIAS CONOENITAS CONGENITAL ANOMALIES	1	3.5	8.3	NEUMONIAS E INFLUENZA PNEUMONIA AND INFLUENZA	3	11.0	16.7
TUMORES MALIGNOS MALIGNANT NEOPLASMS	3	5.4	10.0	HOMICIDIOS HOMICIDES	1	3.5	8.3	TUMORES MALIGNOS MALIGNANT NEOPLASMS	2	7.3	11.1
NEUMONIAS E INFLUENZA PNEUMONIA AND INFLUENZA	3	5.4	10.0	TUMORES MALIGNOS MALIGNANT NEOPLASMS	1	3.5	8.3	TODOS LOS ACCIDENTES ALL ACCIDENTS	1	3.7	5.6
ANOMALIAS CONOENITAS CONGENITAL ANOMALIES	2	3.6	6.7	ENF. DEL CORAZON HEART DISEASES	1	3.5	8.3	ANOMALIAS CONOENITAS CONGENITAL ANOMALIES	1	3.7	5.6
OTRAS CAUSAS-OTHER CAUSES	12	21.4	40.0	OTRAS CAUSAS-OTHER CAUSES	3	10.4	25.0	OTRAS CAUSAS-OTHER CAUSES	8	29.3	44.4
3 AÑOS - 3 YEARS CAUSAS TODAS-ALL CAUSES	22	39.8	100.0	3 AÑOS - 3 YEARS CAUSAS TODAS-ALL CAUSES	12	42.3	100.0	3 AÑOS - 3 YEARS CAUSAS TODAS-ALL CAUSES	10	37.1	100.0
TODOS LOS ACCIDENTES ALL ACCIDENTS	4	7.2	18.2	NEUMONIA E INFLUENZA PNEUMONIA AND INFLUENZA	2	7.1	16.7	TODOS LOS ACCIDENTES ALL ACCIDENTS	3	11.1	30.0
NEUMONIA E INFLUENZA PNEUMONIA AND INFLUENZA	3	5.4	13.6	SIDA AIDS	2	7.1	16.7	ANOMALIAS CONOENITAS CONGENITAL ANOMALIES	2	7.4	20.0
SIDA AIDS	3	5.4	13.6	ENF. PULMONAR OBS. CRONICA CHRO. OBST. PULMONARY DIS.	2	7.1	16.7	NEUMONIA E INFLUENZA PNEUMONIA AND INFLUENZA	1	3.7	10.0
ANOMALIAS CONOENITAS CONGENITAL ANOMALIES	2	3.6	9.1	HOMICIDIOS HOMICIDES	1	3.5	8.3	SIDA AIDS	1	3.7	10.0
ENF. PULMONAR OBS. CRONICA CHRO. OBST. PULMONARY DIS.	2	3.6	9.1	TODOS LOS ACCIDENTES ALL ACCIDENTS	1	3.5	8.3	TUMORES MALIGNOS MALIGNANT NEOPLASMS	1	3.7	10.0
OTRAS CAUSAS-OTHER CAUSES	8	14.5	36.4	OTRAS CAUSAS-OTHER CAUSES	4	14.1	33.3	OTRAS CAUSAS-OTHER CAUSES	2	7.4	20.0
4 AÑOS - 4 YEARS CAUSAS TODAS-ALL CAUSES	19	34.7	100.0	4 AÑOS - 4 YEARS CAUSAS TODAS-ALL CAUSES	7	24.9	100.0	4 AÑOS - 4 YEARS CAUSAS TODAS-ALL CAUSES	12	45.0	100.0
TUMORES MALIGNOS MALIGNANT NEOPLASMS	6	10.9	31.6	TUMORES MALIGNOS MALIGNANT NEOPLASMS	3	10.7	42.9	TUMORES MALIGNOS MALIGNANT NEOPLASMS	3	11.2	25.0
TODOS LOS ACCIDENTES ALL ACCIDENTS	3	5.5	15.8	TODOS LOS ACCIDENTES ALL ACCIDENTS	1	3.6	14.3	TODOS LOS ACCIDENTES ALL ACCIDENTS	2	7.5	16.7
HOMICIDIOS HOMICIDES	1	1.8	5.3	HOMICIDIOS HOMICIDES	1	3.6	14.3	SEPTICEMIA SEPTICAEMIA	1	3.7	8.3
SEPTICEMIA SEPTICAEMIA	1	1.8	5.3	HEPATITIS VIRAL VIRAL HEPATITIS	1	3.6	14.3				
HEPATITIS VIRAL VIRAL HEPATITIS	1	1.8	5.3								
OTRAS CAUSAS-OTHER CAUSES	7	12.8	36.8	OTRAS CAUSAS-OTHER CAUSES	1	3.6	14.3	OTRAS CAUSAS-OTHER CAUSES	6	22.5	50.0

TABLA-5 TASAS DE MORTALIDAD Y DISTRIBUCION DE POR CIENTOS PARA LAS PRIMERAS CINCO CAUSAS, POR EDAD Y SEXO  
 TABLE-5 MORTALITY RATES AND PERCENT DISTRIBUTION FOR THE FIVE LEADING CAUSES BY AGE AND SEX  
 PUERTO RICO 1989

CAUSAS POR GRUPO DE EDAD CAUSES BY AGE GROUP	AMBOS SEXOS BOTH SEXES			CAUSAS POR GRUPO DE EDAD CAUSES BY AGE GROUP	VARONES MALES			CAUSAS POR GRUPO DE EDAD CAUSES BY AGE GROUP	HEMBRAS FEMALES		
	NUMERO NUMBER	TASAS RATES	%		NUMERO NUMBER	TASAS RATES	%		NUMERO NUMBER	TASAS RATES	%
5-9 AÑOS - 5-9 YEARS CAUSAS TODAS-ALL CAUSES	61	18.7	100.0	5-9 AÑOS - 5-9 YEARS CAUSAS TODAS-ALL CAUSES	35	20.7	100.0	5-9 AÑOS - 5-9 YEARS CAUSAS TODAS-ALL CAUSES	26	16.5	100.0
TODOS LOS ACCIDENTES ALL ACCIDENTS	15	4.6	24.6	TODOS LOS ACCIDENTES ALL ACCIDENTS	10	5.9	28.6	TODOS LOS ACCIDENTES ALL ACCIDENTS	5	3.2	19.2
TUMORES MALIGNOS MALIGNANT NEOPLASMS	8	2.5	13.1	TUMORES MALIGNOS MALIGNANT NEOPLASMS	4	2.4	11.4	TUMORES MALIGNOS MALIGNANT NEOPLASMS	4	2.5	15.4
ANOMALIAS CONGENITAS CONGENITAL ANOMALIES	4	1.2	6.6	NEUMONIA E INFLUENZA PNEUMONIA AND INFLUENZA	2	1.2	5.7	ANOMALIAS CONGENITAS CONGENITAL ANOMALIES	3	1.9	11.5
ENFERMEDADES DEL CORAZON HEART DISEASES	3	0.9	4.9	ENFERMEDADES DEL CORAZON HEART DISEASES	2	1.2	5.7	ENFERMEDADES DEL CORAZON HEART DISEASES	1	0.6	3.8
NEUMONIA E INFLUENZA PNEUMONIA AND INFLUENZA	2	0.6	3.3	HOMICIDIOS HOMICIDES	2	1.2	5.7			0.0	0.0
OTRAS CAUSAS-OTHER CAUSES	29	8.9	47.5	OTRAS CAUSAS-OTHER CAUSES	15	8.9	42.9	OTRAS CAUSAS-OTHER CAUSES	13	8.3	50.0
10-14 AÑOS - 10-14 YEARS CAUSAS TODAS-ALL CAUSES	98	28.5	100.0	10-14 AÑOS - 10-14 YEARS CAUSAS TODAS-ALL CAUSES	56	32.1	100.0	10-14 AÑOS - 10-14 YEARS CAUSAS TODAS-ALL CAUSES	42	24.7	100.0
TODOS LOS ACCIDENTES ALL ACCIDENTS	30	8.7	30.6	TODOS LOS ACCIDENTES ALL ACCIDENTS	24	13.8	42.9	TUMORES MALIGNOS MALIGNANT NEOPLASMS	8	4.7	19.0
TUMORES MALIGNOS MALIGNANT NEOPLASMS	15	4.4	15.3	TUMORES MALIGNOS MALIGNANT NEOPLASMS	7	4.0	12.5	TODOS LOS ACCIDENTES ALL ACCIDENTS	6	3.5	14.3
ENFERMEDADES DEL CORAZON HEART DISEASES	7	2.0	7.1	ENFERMEDADES DEL CORAZON HEART DISEASES	5	2.9	8.9	ENFERMEDADES DEL CORAZON HEART DISEASES	2	1.2	4.8
HOMICIDIOS HOMICIDES	3	0.9	3.1	HOMICIDIOS HOMICIDES	3	1.7	5.4	ANOMALIAS CONGENITAS CONGENITAL ANOMALIES	1	0.6	2.4
ANOMALIAS CONGENITAS CONGENITAL ANOMALIES	3	0.9	3.1	ANOMALIAS CONGENITAS CONGENITAL ANOMALIES	2	1.1	3.6	SUICIDIOS SUICIDES	1	0.6	2.4
OTRAS CAUSAS-OTHER CAUSES	40	11.6	40.8	OTRAS CAUSAS-OTHER CAUSES	15	8.6	26.8	OTRAS CAUSAS-OTHER CAUSES	24	14.1	57.1
15-19 AÑOS - 15-19 YEARS CAUSAS TODAS-ALL CAUSES	238	70.8	100.0	15-19 AÑOS - 15-19 YEARS CAUSAS TODAS-ALL CAUSES	166	100.4	100.0	15-19 AÑOS - 15-19 YEARS CAUSAS TODAS-ALL CAUSES	72	42.1	100.0
TODOS LOS ACCIDENTES ALL ACCIDENTS	90	26.8	37.8	TODOS LOS ACCIDENTES ALL ACCIDENTS	70	42.3	42.2	TODOS LOS ACCIDENTES ALL ACCIDENTS	20	11.7	27.8
HOMICIDIOS E INT. LEGAL HOMICIDES AND LEGAL INT.	53	15.8	22.3	HOMICIDIOS E INT. LEGAL HOMICIDES AND LEGAL INT.	49	29.6	29.5	ENFERMEDADES DEL CORAZON HEART DISEASES	6	3.5	8.3
TUMORES MALIGNOS MALIGNANT NEOPLASMS	11	3.3	4.6	SUICIDIOS SUICIDES	6	3.6	3.6	TUMORES MALIGNOS MALIGNANT NEOPLASMS	6	3.5	8.3
SUICIDIOS SUICIDES	8	2.4	3.4	TUMORES MALIGNOS MALIGNANT NEOPLASMS	5	3.0	3.0	HOMICIDIOS E INT. LEGAL HOMICIDES AND LEGAL INT.	4	2.3	5.6
ENFERMEDADES DEL CORAZON HEART DISEASES	7	2.1	2.9	ANOMALIAS CONGENITAS CONGENITAL ANOMALIES	3	1.8	1.8	ANOMALIAS CONGENITAS CONGENITAL ANOMALIES	3	1.8	4.2
OTRAS CAUSAS-OTHER CAUSES	69	20.5	29.0	OTRAS CAUSAS-OTHER CAUSES	33	20.0	19.9	OTRAS CAUSAS-OTHER CAUSES	33	19.3	45.8

TABLA-5 TASAS DE MORTALIDAD Y DISTRIBUCION DE POR CIENTOS PARA LAS PRIMERAS CINCO CAUSAS, POR EDAD Y SEXO  
 TABLE-5 MORTALITY RATES AND PERCENT DISTRIBUTION FOR THE FIVE LEADING CAUSES BY AGE AND SEX  
 PUERTO RICO 1989

CAUSAS POR GRUPO DE EDAD CAUSES BY AGE GROUP	AMBOS SEXOS BOTH SEXES			CAUSAS POR GRUPO DE EDAD CAUSES BY AGE GROUP	VARONES MALES			CAUSAS POR GRUPO DE EDAD CAUSES BY AGE GROUP	HEMBRAS FEMALES		
	NUMERO NUMBER	TASAS RATES	%		NUMERO NUMBER	TASAS RATES	%		NUMERO NUMBER	TASAS RATES	%
20-24 AÑOS - 20-24 YEARS				20-24 AÑOS - 20-24 YEARS				20-24 AÑOS - 20-24 YEARS			
CAUSAS TODAS-ALL CAUSES	378	136.4	100.0	CAUSAS TODAS-ALL CAUSES	291	219.3	100.0	CAUSAS TODAS-ALL CAUSES	87	60.3	100.0
TODOS LOS ACCIDENTES ALL ACCIDENTS	120	43.3	31.7	TODOS LOS ACCIDENTES ALL ACCIDENTS	99	74.6	34.0	TODOS LOS ACCIDENTES ALL ACCIDENTS	21	14.5	24.1
HOMICIDIOS E INT. LEGAL HOMICIDES AND LEGAL INT.	93	33.6	24.6	HOMICIDIOS E INT. LEGAL HOMICIDES AND LEGAL INT.	79	59.5	27.1	HOMICIDIOS E INT. LEGAL HOMICIDES AND LEGAL INT.	14	9.7	16.1
SIDA AIDS	39	14.1	10.3	SIDA AIDS	31	23.4	10.7	SIDA AIDS	8	5.5	9.2
TUMORES MALIGNOS MALIGNANT NEOPLASMS	18	6.5	4.8	TUMORES MALIGNOS MALIGNANT NEOPLASMS	16	12.1	5.5	TUMORES MALIGNOS MALIGNANT NEOPLASMS	6	4.2	6.9
SUICIDIOS SUICIDES	17	6.1	4.5	SUICIDIOS SUICIDES	12	9.0	4.1	SUICIDIOS SUICIDES	6	4.2	6.9
OTRAS CAUSAS-OTHER CAUSES	91	32.8	24.1	OTRAS CAUSAS-OTHER CAUSES	54	40.7	18.6	OTRAS CAUSAS-OTHER CAUSES	32	22.2	36.8
25-29 AÑOS - 25-29 YEARS				25-29 AÑOS - 25-29 YEARS				25-29 AÑOS - 25-29 YEARS			
CAUSAS TODAS-ALL CAUSES	576	235.9	100.0	CAUSAS TODAS-ALL CAUSES	454	410.4	100.0	CAUSAS TODAS-ALL CAUSES	122	91.3	100.0
SIDA AIDS	173	70.8	30.0	SIDA AIDS	149	134.7	32.8	SIDA AIDS	24	18.0	19.7
TODOS LOS ACCIDENTES ALL ACCIDENTS	86	35.2	14.9	TODOS LOS ACCIDENTES ALL ACCIDENTS	79	71.4	17.4	TODOS LOS ACCIDENTES ALL ACCIDENTS	17	12.7	13.9
HOMICIDIOS E INT. LEGAL HOMICIDES AND LEGAL INT.	84	34.4	14.6	HOMICIDIOS E INT. LEGAL HOMICIDES AND LEGAL INT.	72	65.1	15.9	HOMICIDIOS E INT. LEGAL HOMICIDES AND LEGAL INT.	14	10.5	11.5
ENFERMEDADES DEL CORAZON HEART DISEASES	32	13.1	5.6	ENFERMEDADES DEL CORAZON HEART DISEASES	29	26.2	6.4	ENFERMEDADES DEL CORAZON HEART DISEASES	12	9.0	9.8
SUICIDIOS SUICIDES	30	12.3	5.2	SUICIDIOS SUICIDES	15	13.6	3.3	SUICIDIOS SUICIDES	7	5.2	5.7
OTRAS CAUSAS-OTHER CAUSES	171	70.0	29.7	OTRAS CAUSAS-OTHER CAUSES	110	99.4	24.2	OTRAS CAUSAS-OTHER CAUSES	48	35.9	39.3
30-34 AÑOS - 30-34 YEARS				30-34 AÑOS - 30-34 YEARS				30-34 AÑOS - 30-34 YEARS			
CAUSAS TODAS-ALL CAUSES	702	300.5	100.0	CAUSAS TODAS-ALL CAUSES	546	527.7	100.0	CAUSAS TODAS-ALL CAUSES	156	119.8	100.0
SIDA AIDS	218	93.3	31.1	SIDA AIDS	174	168.2	31.9	SIDA AIDS	44	33.8	28.2
TODOS LOS ACCIDENTES ALL ACCIDENTS	120	51.4	17.1	TODOS LOS ACCIDENTES ALL ACCIDENTS	109	105.4	20.0	TODOS LOS ACCIDENTES ALL ACCIDENTS	22	16.9	14.1
HOMICIDIOS E INT. LEGAL HOMICIDES AND LEGAL INT.	60	25.7	8.5	HOMICIDIOS E INT. LEGAL HOMICIDES AND LEGAL INT.	53	51.2	9.7	HOMICIDIOS E INT. LEGAL HOMICIDES AND LEGAL INT.	11	8.5	7.1
TUMORES MALIGNOS MALIGNANT NEOPLASMS	44	18.8	6.3	TUMORES MALIGNOS MALIGNANT NEOPLASMS	38	36.7	7.0	TUMORES MALIGNOS MALIGNANT NEOPLASMS	10	7.7	6.4
SUICIDIOS SUICIDES	42	18.0	6.0	SUICIDIOS SUICIDES	27	26.1	4.9	SUICIDIOS SUICIDES	7	5.4	4.5
OTRAS CAUSAS-OTHER CAUSES	218	93.3	31.1	OTRAS CAUSAS-OTHER CAUSES	145	140.2	26.6	OTRAS CAUSAS-OTHER CAUSES	62	47.6	39.7

TABLA-5 TASAS DE MORTALIDAD Y DISTRIBUCION DE POR CIENTOS PARA LAS PRIHERAS CINCO CAUSAS, POR EDAD Y SEXO  
 TABLE-5 MORTALITY RATES AND PERCENT DISTRIBUTION FOR THE FIVE LEADING CAUSES BY AGE AND SEX  
 PUERTO RICO 1989

CAUSAS POR GRUPO DE EDAD	AMBOS SEXOS BOTH SEXES			CAUSAS POR GRUPO DE EDAD	HOMBRES MALES			CAUSAS POR GRUPO DE EDAD	MUEJERES FEMALES		
	NUMERO	TASAS	%		NUMERO	TASAS	%		NUMERO	TASAS	%
35-39 AÑOS - 35-39 YEARS				35-39 AÑOS - 35-39 YEARS				35-39 AÑOS - 35-39 YEARS			
CAUSAS TODAS-ALL CAUSES	748	328.5	100.0	CAUSAS TODAS-ALL CAUSES	592	576.2	100.0	CAUSAS TODAS-ALL CAUSES	156	124.8	100.0
SIDA				SIDA				TUMORES MALIGNOS			
AIDS	198	86.9	26.5	AIDS	185	180.1	31.3	MALIGNANT NEOPLASMS	30	24.0	19.2
TODOS LOS ACCIDENTES				TODOS LOS ACCIDENTES				ENFERMEDADES DEL CORAZON			
ALL ACCIDENTS	86	37.9	11.5	ALL ACCIDENTS	72	70.1	12.2	HEART DISEASES	24	19.2	15.4
ENFERMEDADES DEL CORAZON				ENFERMEDADES DEL CORAZON				TODOS LOS ACCIDENTES			
HEART DISEASES	81	35.6	10.8	HEART DISEASES	57	55.5	9.6	ALL ACCIDENTS	14	11.2	9.0
TUMORES MALIGNOS				HOMICIDIOS E INT. LEGAL				SIDA			
MALIGNANT NEOPLASMS	57	25.0	7.6	HOMICIDES AND LEGAL INT.	43	41.9	7.3	AIDS	13	10.4	8.3
HOMICIDIOS E INT. LEGAL				SUICIDIOS				SUICIDIOS			
HOMICIDES AND LEGAL INT.	49	21.5	6.6	SUICIDES	40	38.9	6.8	SUICIDES	7	5.6	4.5
OTRAS CAUSAS-OTHER CAUSES	277	121.6	37.0	OTRAS CAUSAS-OTHER CAUSES	195	189.8	32.9	OTRAS CAUSAS-OTHER CAUSES	68	54.4	43.6
40-44 AÑOS - 40-44 YEARS				40-44 AÑOS - 40-44 YEARS				40-44 AÑOS - 40-44 YEARS			
CAUSAS TODAS-ALL CAUSES	814	350.6	100.0	CAUSAS TODAS-ALL CAUSES	613	593.5	100.0	CAUSAS TODAS-ALL CAUSES	201	155.9	100.0
SIDA				SIDA				TUMORES MALIGNOS			
AIDS	142	61.2	17.4	AIDS	120	116.2	19.6	MALIGNANT NEOPLASMS	65	50.4	32.3
ENFERMEDADES DEL CORAZON				ENFERMEDADES DEL CORAZON				ENFERMEDADES DEL CORAZON			
HEART DISEASES	133	57.3	16.3	HEART DISEASES	102	98.8	16.6	HEART DISEASES	31	24.0	15.4
TUMORES MALIGNOS				TODOS LOS ACCIDENTES				SIDA			
MALIGNANT NEOPLASMS	113	48.7	13.9	ALL ACCIDENTS	76	73.6	12.4	AIDS	23	17.8	11.4
TODOS LOS ACCIDENTES				CIRROSIS DEL HIGADO				TODOS LOS ACCIDENTES			
ALL ACCIDENTS	88	37.9	10.8	CIRRHOSIS OF LIVER	53	51.3	8.6	ALL ACCIDENTS	12	9.3	6.0
CIRROSIS DEL HIGADO				TUMORES MALIGNOS				NEUMONIA E INFLUENZA			
CIRRHOSIS OF LIVER	61	26.3	7.5	MALIGNANT NEOPLASMS	48	46.5	7.8	PNEUMONIA AND INFLUENZA	12	9.3	6.0
OTRAS CAUSAS-OTHER CAUSES	277	119.3	34.0	OTRAS CAUSAS-OTHER CAUSES	214	207.2	34.9	OTRAS CAUSAS-OTHER CAUSES	58	45.0	28.9
45-49 AÑOS - 45-49 YEARS				45-49 AÑOS - 45-49 YEARS				45-49 AÑOS - 45-49 YEARS			
CAUSAS TODAS-ALL CAUSES	860	444.9	100.0	CAUSAS TODAS-ALL CAUSES	597	683.7	100.0	CAUSAS TODAS-ALL CAUSES	263	248.2	100.0
ENFERMEDADES DEL CORAZON				ENFERMEDADES DEL CORAZON				TUMORES MALIGNOS			
HEART DISEASES	178	92.1	20.7	HEART DISEASES	111	127.1	18.6	MALIGNANT NEOPLASMS	71	67.0	27.0
TUMORES MALIGNOS				TUMORES MALIGNOS				ENFERMEDADES DEL CORAZON			
MALIGNANT NEOPLASMS	160	82.8	18.6	MALIGNANT NEOPLASMS	89	101.9	14.9	HEART DISEASES	67	63.2	25.5
CIRROSIS DEL HIGADO				CIRROSIS DEL HIGADO				DIABETES MELLITUS			
CIRRHOSIS OF LIVER	79	40.9	9.2	CIRRHOSIS OF LIVER	67	76.7	11.2	DIABETES MELLITUS	15	14.2	5.7
SIDA				TODOS LOS ACCIDENTES				CIRROSIS DEL HIGADO			
AIDS	64	33.1	7.4	ALL ACCIDENTS	55	63.0	9.2	CIRRHOSIS OF LIVER	12	11.3	4.6
TODOS LOS ACCIDENTES				SIDA				ENF. CEREBROVASCULARES			
ALL ACCIDENTS	59	30.5	6.9	AIDS	55	63.0	9.2	CEREBROVASCULAR DISEASE	12	11.3	4.6
OTRAS CAUSAS-OTHER CAUSES	320	165.6	37.2	OTRAS CAUSAS-OTHER CAUSES	220	251.9	36.9	OTRAS CAUSAS-OTHER CAUSES	66	81.2	32.7

TABLA-5 TASAS DE MORTALIDAD Y DISTRIBUCION DE POR CIENTOS PARA LAS PRIHERAS CINCO CAUSAS, POR EOAD Y SEXO  
 TABLE-5 MORTALITY RATES AND PERCENT DISTRIBUTION FOR THE FIVE LEADING CAUSES BY AGE AND SEX  
 PUERTO RICO 1989

CAUSAS POR GRUPO DE EOAD CAUSES BY AGE GROUP	AMBOS SEXOS BOTH SEXES			CAUSAS POR GRUPO DE EOAD CAUSES BY AGE GROUP	VARONES MALES			CAUSAS POR GRUPO DE EOAD CAUSES BY AGE GROUP	HEMBRAS FEMALES		
	NUMERO NUMBER	TASAS RATES	%		NUMERO NUMBER	TASAS RATES	%		NUMERO NUMBER	TASAS RATES	%
50-54 AÑOS - 50-54 YEARS				50-54 AÑOS - 50-54 YEARS				50-54 AÑOS - 50-54 YEARS			
CAUSAS TODAS-ALL CAUSES	962	560.6	100.0	CAUSAS TODAS-ALL CAUSES	655	822.7	100.0	CAUSAS TODAS-ALL CAUSES	307	333.8	100.0
ENFERMEDADES DEL CORAZON HEART DISEASES	255	148.6	26.5	ENFERMEDADES DEL CORAZON HEART DISEASES	160	201.0	24.4	ENFERMEDADES DEL CORAZON HEART DISEASES	95	103.3	30.9
TUMORES MALIGNOS MALIGNANT NEOPLASMS	196	114.2	20.4	TUMORES MALIGNOS MALIGNANT NEOPLASMS	103	129.4	15.7	TUMORES MALIGNOS MALIGNANT NEOPLASMS	93	101.1	30.3
CIRROSIS DEL HIGADO CIRRHOSIS OF LIVER	77	44.9	8.0	CIRROSIS DEL HIGADO CIRRHOSIS OF LIVER	65	81.6	9.9	DIABETES MELLITUS DIABETES MELLITUS	17	18.5	5.5
TODOS LOS ACCIDENTES ALL ACCIDENTS	53	30.9	5.5	TODOS LOS ACCIDENTES ALL ACCIDENTS	42	52.8	6.4	HIPERTENSION HYPERTENSION	15	16.3	4.9
HIPERTENSION HYPERTENSION	46	26.8	4.8	AIDS	35	44.0	5.3	ENF. PULMONAR OBS. CRONICA CHRO. OBST. PULMONARY DIS.	14	15.2	4.6
OTRAS CAUSAS-OTHER CAUSES	335	195.2	34.8	OTRAS CAUSAS-OTHER CAUSES	250	314.0	38.2	OTRAS CAUSAS-OTHER CAUSES	73	79.4	23.8
55-59 AÑOS - 55-59 YEARS				55-59 AÑOS - 55-59 YEARS				55-59 AÑOS - 55-59 YEARS			
CAUSAS TODAS-ALL CAUSES	1,264	977.9	100.0	CAUSAS TODAS-ALL CAUSES	801	1,223.9	100.0	CAUSAS TODAS-ALL CAUSES	463	589.5	100.0
ENFERMEDADES DEL CORAZON HEART DISEASES	397	275.7	31.4	ENFERMEDADES DEL CORAZON HEART DISEASES	261	398.8	32.6	ENFERMEDADES DEL CORAZON HEART DISEASES	136	173.2	29.4
TUMORES MALIGNOS MALIGNANT NEOPLASMS	267	185.4	21.1	TUMORES MALIGNOS MALIGNANT NEOPLASMS	157	239.9	19.6	TUMORES MALIGNOS MALIGNANT NEOPLASMS	110	140.1	23.8
DIABETES MELLITUS DIABETES MELLITUS	84	58.3	6.6	CIRROSIS DEL HIGADO CIRRHOSIS OF LIVER	58	88.6	7.2	DIABETES MELLITUS DIABETES MELLITUS	41	52.2	8.9
CIRROSIS DEL HIGADO CIRRHOSIS OF LIVER	93	57.6	6.6	TODOS LOS ACCIDENTES ALL ACCIDENTS	51	77.9	6.4	CIRROSIS DEL HIGADO CIRRHOSIS OF LIVER	25	31.8	5.4
TODOS LOS ACCIDENTES ALL ACCIDENTS	70	48.6	5.5	DIABETES MELLITUS DIABETES MELLITUS	43	65.7	5.4	HIPERTENSION HYPERTENSION	20	25.5	4.3
OTRAS CAUSAS-OTHER CAUSES	363	252.1	28.7	OTRAS CAUSAS-OTHER CAUSES	231	353.0	28.8	OTRAS CAUSAS-OTHER CAUSES	131	166.8	28.3
60-64 AÑOS - 60-64 YEARS				60-64 AÑOS - 60-64 YEARS				60-64 AÑOS - 60-64 YEARS			
CAUSAS TODAS-ALL CAUSES	1,796	1,355.4	100.0	CAUSAS TODAS-ALL CAUSES	1,114	1,821.9	100.0	CAUSAS TODAS-ALL CAUSES	682	955.7	100.0
ENFERMEDADES DEL CORAZON HEART DISEASES	667	503.4	37.1	ENFERMEDADES DEL CORAZON HEART DISEASES	415	678.7	37.3	ENFERMEDADES DEL CORAZON HEART DISEASES	252	353.1	37.0
TUMORES MALIGNOS MALIGNANT NEOPLASMS	350	264.1	19.5	TUMORES MALIGNOS MALIGNANT NEOPLASMS	230	376.2	20.6	TUMORES MALIGNOS MALIGNANT NEOPLASMS	160	224.2	23.5
DIABETES MELLITUS DIABETES MELLITUS	132	99.6	7.3	CIRROSIS DEL HIGADO CIRRHOSIS OF LIVER	91	148.8	8.2	DIABETES MELLITUS DIABETES MELLITUS	72	100.9	10.6
CIRROSIS DEL HIGADO CIRRHOSIS OF LIVER	104	78.5	5.8	DIABETES MELLITUS DIABETES MELLITUS	60	98.1	5.4	HIPERTENSION HYPERTENSION	46	64.5	6.7
HIPERTENSION HYPERTENSION	97	73.2	5.4	HIPERTENSION HYPERTENSION	51	83.4	4.6	ENF. CEREBROVASCULARES CEREBROVASCULAR DISEASE	28	39.2	4.1
OTRAS CAUSAS-OTHER CAUSES	446	336.6	24.8	OTRAS CAUSAS-OTHER CAUSES	267	436.7	24.0	OTRAS CAUSAS-OTHER CAUSES	124	173.8	18.2

TABLA-5 TASAS DE MORTALIDAD Y DISTRIBUCION DE POR CIENTOS PARA LAS PRIMERAS CINCO CAUSAS, POR EDAD Y SEXO  
 TABLE-5 MORTALITY RATES AND PERCENT DISTRIBUTION FOR THE FIVE LEADING CAUSES BY AGE AND SEX  
 PUERTO RICO 1989

CAUSAS POR GRUPO DE EDAD CAUSES BY AGE GROUP	AMBOS SEXOS BOTH SEXES			CAUSAS POR GRUPO DE EDAD CAUSES BY AGE GROUP	VARONES MALES			CAUSAS POR GRUPO DE EDAD CAUSES BY AGE GROUP	HEMBRAS FEMALES		
	NUMERO NUMBER	TASAS RATES	%		NUMERO NUMBER	TASAS RATES	%		NUMERO NUMBER	TASAS RATES	%
65-69 AÑOS - 65-69 YEARS				65-69 AÑOS - 65-69 YEARS				65-69 AÑOS - 65-69 YEARS			
CAUSAS TODAS-ALL CAUSES	2,397	2,016.3	100.0	CAUSAS TODAS-ALL CAUSES	1,460	2,593.2	100.0	CAUSAS TODAS-ALL CAUSES	937	1,497.3	100.0
ENFERMEADES DEL CORAZON HEART DISEASES	914	768.8	38.1	ENFERMEADES DEL CORAZON HEART DISEASES	543	964.4	37.2	ENFERMEADES DEL CORAZON HEART DISEASES	371	592.9	39.6
TUMORES MALIGNOS MALIGNANT NEOPLASMS	543	456.8	22.7	TUMORES MALIGNOS MALIGNANT NEOPLASMS	334	593.2	22.9	TUMORES MALIGNOS MALIGNANT NEOPLASMS	209	334.0	22.3
DIABETES MELLITUS	227	190.9	9.5	DIABETES MELLITUS	91	161.6	6.2	DIABETES MELLITUS	136	217.3	14.5
HIPERTENSION HYPERTENSION	106	89.2	4.4	CIRROSIS DEL HIGADO CIRRHOSIS OF LIVER	77	136.8	5.3	HIPERTENSION HYPERTENSION	53	84.7	5.7
CIRROSIS DEL HIGADO CIRRHOSIS OF LIVER	89	74.9	3.7	NEUMONIA E INFLUENZA PNEUMONIA AND INFLUENZA	55	97.7	3.8	ENF. CEREBROVASCULARES CEREBROVASCULAR DISEASE	34	54.3	3.6
OTRAS CAUSAS-OTHER CAUSES	518	435.7	21.6	OTRAS CAUSAS-OTHER CAUSES	360	639.4	24.7	OTRAS CAUSAS-OTHER CAUSES	134	214.1	14.3
70-74 AÑOS - 70-74 YEARS				70-74 AÑOS - 70-74 YEARS				70-74 AÑOS - 70-74 YEARS			
CAUSAS TODAS-ALL CAUSES	2,808	3,163.7	100.0	CAUSAS TODAS-ALL CAUSES	1,642	3,947.2	100.0	CAUSAS TODAS-ALL CAUSES	1,166	2,472.5	100.0
ENFERMEADES DEL CORAZON HEART DISEASES	1,156	1,302.4	41.2	ENFERMEADES DEL CORAZON HEART DISEASES	662	1,591.4	40.3	ENFERMEADES DEL CORAZON HEART DISEASES	494	1,047.5	42.4
TUMORES MALIGNOS MALIGNANT NEOPLASMS	590	664.7	21.0	TUMORES MALIGNOS MALIGNANT NEOPLASMS	381	915.9	23.2	TUMORES MALIGNOS MALIGNANT NEOPLASMS	209	443.2	17.9
DIABETES MELLITUS	268	301.9	9.5	DIABETES MELLITUS	119	286.1	7.2	DIABETES MELLITUS	149	316.0	12.8
HIPERTENSION HYPERTENSION	138	155.5	4.9	ENF. CEREBROVASCULARES CEREBROVASCULAR DISEASE	77	185.1	4.7	HIPERTENSION HYPERTENSION	75	159.0	6.4
ENF. PULMONAR OBS. CRONICA CHRO. OBST. PULMONARY DIS.	131	147.6	4.7	ENF. PULMONAR OBS. CRONICA CHRO. OBST. PULMONARY DIS.	76	182.7	4.6	ENF. PULMONAR OBS. CRONICA CHRO. OBST. PULMONARY DIS.	55	116.6	4.7
OTRAS CAUSAS-OTHER CAUSES	525	591.5	18.7	OTRAS CAUSAS-OTHER CAUSES	327	786.1	19.9	OTRAS CAUSAS-OTHER CAUSES	184	390.2	15.8
75-79 AÑOS - 75-79 YEARS				75-79 AÑOS - 75-79 YEARS				75-79 AÑOS - 75-79 YEARS			
CAUSAS TODAS-ALL CAUSES	3,372	5,079.5	100.0	CAUSAS TODAS-ALL CAUSES	1,865	5,962.3	100.0	CAUSAS TODAS-ALL CAUSES	1,507	4,293.0	100.0
ENFERMEADES DEL CORAZON HEART DISEASES	1,451	2,185.8	43.0	ENFERMEADES DEL CORAZON HEART DISEASES	800	2,557.5	42.9	ENFERMEADES DEL CORAZON HEART DISEASES	651	1,854.5	43.2
TUMORES MALIGNOS MALIGNANT NEOPLASMS	609	917.4	18.1	TUMORES MALIGNOS MALIGNANT NEOPLASMS	385	1,230.8	20.6	TUMORES MALIGNOS MALIGNANT NEOPLASMS	224	638.1	14.9
DIABETES MELLITUS	292	439.9	8.7	DIABETES MELLITUS	117	374.0	6.3	DIABETES MELLITUS	175	498.5	11.6
ENF. CEREBROVASCULARES CEREBROVASCULAR DISEASE	204	307.3	6.0	ENF. CEREBROVASCULARES CEREBROVASCULAR DISEASE	111	354.9	6.0	ENF. CEREBROVASCULARES CEREBROVASCULAR DISEASE	93	264.9	6.2
ENF. PULMONAR OBS. CRONICA CHRO. OBST. PULMONARY DIS.	168	253.1	5.0	ENF. PULMONAR OBS. CRONICA CHRO. OBST. PULMONARY DIS.	90	287.7	4.8	ENF. PULMONAR OBS. CRONICA CHRO. OBST. PULMONARY DIS.	78	222.2	5.2
OTRAS CAUSAS-OTHER CAUSES	648	976.1	19.2	OTRAS CAUSAS-OTHER CAUSES	362	1,157.3	19.4	OTRAS CAUSAS-OTHER CAUSES	286	814.7	19.0

TABLA-5 TASAS DE MORTALIDAD Y DISTRIBUCION DE POR CIENTOS PARA LAS PRIMERAS CINCO CAUSAS, POR EDAD Y SEXO  
TABLE-5 MORTALITY RATES AND PERCENT DISTRIBUTION FOR THE FIVE LEADING CAUSES BY AGE AND SEX  
PUERTO RICO 1989

CAUSAS POR GRUPO DE EDAD CAUSES BY AGE GROUP	AMBOS SEXOS BOTH SEXES			CAUSAS POR GRUPO DE EDAD CAUSES BY AGE GROUP	HOMBRES MALES			CAUSAS POR GRUPO DE EDAD CAUSES BY AGE GROUP	MUEJERES FEMALES		
	NUMERO NUMBER	TASAS RATES	%		NUMERO NUMBER	TASAS RATES	%		NUMERO NUMBER	TASAS RATES	%
80-84 AÑOS - 80-84 YEARS				80-84 AÑOS - 80-84 YEARS				80-84 AÑOS - 80-84 YEARS			
CAUSAS TODAS-ALL CAUSES	2,958	8,340.4	100.0	CAUSAS TODAS-ALL CAUSES	1,496	9,304.6	100.0	CAUSAS TODAS-ALL CAUSES	1,462	7,540.7	100.0
ENFERMEDADES DEL CORAZON HEART DISEASES	1,283	3,617.5	43.4	ENFERMEDADES DEL CORAZON HEART DISEASES	624	3,881.1	41.7	ENFERMEDADES DEL CORAZON HEART DISEASES	659	3,399.0	45.1
TUMORES MALIGNOS MALIGNANT NEOPLASMS	454	1,280.1	15.3	TUMORES MALIGNOS MALIGNANT NEOPLASMS	278	1,729.1	18.6	TUMORES MALIGNOS MALIGNANT NEOPLASMS	176	907.8	12.0
DIABETES MELLITUS DIABETES MELLITUS	232	654.1	7.8	ENF. CEREBROVASCULARES CEREBROVASCULAR DISEASE	108	671.7	7.2	DIABETES MELLITUS DIABETES MELLITUS	146	753.0	10.0
ENF. CEREBROVASCULARES CEREBROVASCULAR DISEASE	194	547.0	6.6	NEUMONIA E INFLUENZA PNEUMONIA AND INFLUENZA	90	559.8	6.0	ENF. PULMONAR OBS. CRONICA CHRO. OBST. PULMONARY DIS.	87	448.7	6.0
NEUMONIA E INFLUENZA PNEUMONIA AND INFLUENZA	174	490.6	5.9	DIABETES MELLITUS DIABETES MELLITUS	86	534.9	5.7	ENF. CEREBROVASCULARES CEREBROVASCULAR DISEASE	86	443.6	5.9
OTRAS CAUSAS-OTHER CAUSES	621	1,751.0	21.0	OTRAS CAUSAS-OTHER CAUSES	310	1,928.1	20.7	OTRAS CAUSAS-OTHER CAUSES	308	1,588.6	21.1
85+ AÑOS - 85+ YEARS				85+ AÑOS - 85+ YEARS				85+ AÑOS - 85+ YEARS			
CAUSAS TODAS-ALL CAUSES	4,817	14,367.5	100.0	CAUSAS TODAS-ALL CAUSES	2,196	15,929.2	100.0	CAUSAS TODAS-ALL CAUSES	2,621	13,276.9	100.0
ENFERMEDADES DEL CORAZON HEART DISEASES	2,351	7,012.3	48.8	ENFERMEDADES DEL CORAZON HEART DISEASES	988	7,166.7	45.0	ENFERMEDADES DEL CORAZON HEART DISEASES	1,363	6,904.4	52.0
TUMORES MALIGNOS MALIGNANT NEOPLASMS	468	1,395.9	9.7	TUMORES MALIGNOS MALIGNANT NEOPLASMS	293	2,125.3	13.3	NEUMONIA E INFLUENZA PNEUMONIA AND INFLUENZA	248	1,256.3	9.5
NEUMONIA E INFLUENZA PNEUMONIA AND INFLUENZA	450	1,342.2	9.3	NEUMONIA E INFLUENZA PNEUMONIA AND INFLUENZA	202	1,465.3	9.2	ENF. CEREBROVASCULARES CEREBROVASCULAR DISEASE	194	982.7	7.4
ENF. CEREBROVASCULARES CEREBROVASCULAR DISEASE	350	1,043.9	7.3	ENF. CEREBROVASCULARES CEREBROVASCULAR DISEASE	156	1,131.6	7.1	TUMORES MALIGNOS MALIGNANT NEOPLASMS	175	886.5	6.7
ARTERIOESCLEROSIS ATHEROSCLEROSIS	281	838.1	5.8	ARTERIOESCLEROSIS ATHEROSCLEROSIS	110	797.9	5.0	ARTERIOESCLEROSIS ATHEROSCLEROSIS	171	866.2	6.5
OTRAS CAUSAS-OTHER CAUSES	917	2,735.1	19.0	OTRAS CAUSAS-OTHER CAUSES	447	3,242.4	20.4	OTRAS CAUSAS-OTHER CAUSES	470	2,380.8	17.9
EDAD SIN ESP.-AGE UNSPEC.				EDAD SIN ESP.-AGE UNSPEC.				EDAD SIN ESP.-AGE UNSPEC.			
CAUSAS TODAS-ALL CAUSES	74	-	100.0	CAUSAS TODAS-ALL CAUSES	63	-	100.0	CAUSAS TODAS-ALL CAUSES	11	-	100.0
ENFERMEDADES DEL CORAZON HEART DISEASES	28	-	37.8	ENFERMEDADES DEL CORAZON HEART DISEASES	21	-	33.3	ENFERMEDADES DEL CORAZON HEART DISEASES	7	-	63.6
TODOS LOS ACCIDENTES ALL ACCIDENTS	6	-	8.1	TODOS LOS ACCIDENTES ALL ACCIDENTS	5	-	7.9	ARTERIOESCLEROSIS ATHEROSCLEROSIS	1	-	9.1
ARTERIOESCLEROSIS ATHEROSCLEROSIS	4	-	5.4	ARTERIOESCLEROSIS ATHEROSCLEROSIS	3	-	4.8	TUMORES MALIGNOS MALIGNANT NEOPLASMS	1	-	9.1
CIRROSIS DEL HIGADO CIRRHOSIS OF LIVER	3	-	4.1	ENF. CEREBROVASCULARES CEREBROVASCULAR DISEASE	3	-	4.8	TODOS LOS ACCIDENTES ALL ACCIDENTS	1	-	9.1
ENF. CEREBROVASCULARES CEREBROVASCULAR DISEASE	3	-	4.1	CIRROSIS DEL HIGADO CIRRHOSIS OF LIVER	2	-	3.2	CIRROSIS DEL HIGADO CIRRHOSIS OF LIVER	1	-	9.1
OTRAS CAUSAS-OTHER CAUSES	30	-	40.5	OTRAS CAUSAS-OTHER CAUSES	29	-	46.0	OTRAS CAUSAS-OTHER CAUSES	0	-	0.0

1) TASAS X 100,000 HABITANTES-RATES X 100,000 POPULATION (MENORES DE UN AÑO X 100,000 NACIDOS VIVOS-UNDER ONE YEAR X 100,000 LIVES BIRTHS)

\* INCLUYE SEXO NO ESPECIFICADO-INCLUDES UNSPECIFIED SEX

FUENTE: DEPARTAMENTO DE SALUD, ADMINISTRACION DE FACILIDADES Y SERVICIOS DE SALUD, OFICINA DE ESTADISTICAS DE SALUD, SAN JUAN, PUERTO RICO  
SOURCE: DEPARTMENT OF HEALTH, HEALTH FACILITIES AND SERVICES ADMINISTRATION, OFFICE OF HEALTH STATISTICS, SAN JUAN, PUERTO RICO

TABLA - 6 TASAS DE MORTALIDAD GENERAL POR CAUSAS Y SEXO  
 TABLE - 6 GENERAL MORTALITY RATES BY GENERAL CAUSES AND SEX  
 PUERTO RICO, 1989

CAUSAS DE MUERTES CAUSES OF DEATH	CODIGOS INTERNATIONAL CODE NUMBER	T O T A L		VARONES- MALES		HEMBRAS-FEMALES		SIN DETER UNDETE	
		NUMERO NUMBER	TASA RATE	NUMERO NUMBER	TASA RATE	NUMERO NUMBER	TASA RATE	NUMERO NUMBER	TASA RATE
TODAS LAS CAUSAS ALL CAUSES		25,987	743.8	15,243	917.4	10,744	586.3	-	-
-----									
ENFERMEDADES INFECCIOSAS Y PARASITARIAS INFECTIOUS AND PARASITIC DISEASES	N001 -N1399	1,510	43.2	1,140	68.6	370	20.2	-	-
INFECCIONES INTESTINALES Y MAL DEFINIDAS INTESTINAL INFECTIONS AND ILL-DEFINED	N008 -N0099	1		1	.1	-		-	-
TUBERCULOSIS TUBERCULOSIS N137	N010 -N0189,	64	1.8	45	2.7	19	1.0	-	-
DIFTERIA DIPHTERIA	N032	-		-		-		-	-
TOSFERINA WHOOPIING COUGH	N033	-		-		-		-	-
FIEBRE ESCARLATINA Y ESTREPTOCOCCO STREPTOCOCCAL SORE THROAT AND SCARLATINA FEVER	N034	-		-		-		-	-
INFECCIONES MENINGOCOCICAS MENINGOCOCCAL INFECTION	N036	1		-		1	.1	-	-
TETANOS TETANUS	N037	4	.1	-		4	.2	-	-
SEPTICEMIA SEPTICAEMIA	N038	368	10.5	199	12.0	169	9.2	-	-
INFECCION POR HTLV-III/LVA CON CONDICIONES ESPECIFICADAS HUMAN T-CELL LYMPHOTROPIC VIRUS III/ LYMPHADENOPATHY ASSOCIATED VIRUS(HTLV-III/LAV) INFECTION WITH SPECIFIED CONDITIONS	N042	927	26.5	792	47.7	135	7.4	-	-
HTLV-III/LAV INFECCION DE CONDICIONES ESPECIFICADAS WITH HTLV-III/LAV INFECTION WITH SPECIFIED INFECTIONS	N0420	119	3.4	104	6.3	15	.8	-	-



TABLA - 6 TASAS DE MORTALIDAD GENERAL POR CAUSAS Y SEXO  
 TABLE - 6 GENERAL MORTALITY RATES BY GENERAL CAUSES AND SEX  
 PUERTO RICO, 1989

CAUSAS DE MUERTES CAUSES OF DEATH	CODIGOS INTERNATIONAL CODE NUMBER	T O T A L		VARONES- MALES		HEMBRAS-FEMALES		SIN DETER UNDEYE	
		NUMERO NUMBER	TASA RATE	NUMERO NUMBER	TASA RATE	NUMERO NUMBER	TASA RATE	NUMERO NUMBER	TASA RATE
INFECCION POR HTLV III/LAV CAUSANDO OTRAS CONDICIONES ESPECIFICADAS DUE TO HTLV III/LAV INFECTION CAUSING OTHER SPECIFIED INFECTIONS	N0421	369	10.6	311	18.7	58	3.2	-	-
INFECCION DE HTLV III/LAV CON NEOPLASMAS MALIGNOS ESPECIFICADOS WITH HTLV III/LAV INFECTION WITH SPECIFIED MALIGNANT NEOPLASMS	N0422	14	.4	14	.8	-	-	-	-
SINDROME DE INMUNODEFICIENCIA ADQUIRIDA CON O SIN OTRAS CONDICIONES ACQUIRED IMMUNODEFICIENCY SYNDROME WITH OR WITHOUT OTHER CONDITIONS	N0429	425	12.2	363	21.8	62	3.4	-	-
INFECCION DE HTLV-III/LAV CAUSANDO OTRAS CONDICIONES ESPECIFICADAS HUMAN T-CELL LYMPHOTROPIC VIRUS III/ LYMPHADENOPATHY ASSOCIATED VIRUS (HTLV-III/LAV) INFECTION CAUSING OTHER SPECIFIED CONDITIONS	N043	1		1	.1	-	-	-	-
INFECCION DE HTLV-III/LAV CAUSANDO LINFADENOPATIA WITH HTLV-III/LAV INFECTION CAUSING LYMPHADENOPATHY	N0430	-		-		-		-	-
INFECCION DE HTLV-III/LAV CAUSANDO ALGUNA ENFERMEDAD ESPECIFICA DEL SISTEMA NERVIOSO CENTRAL DUE TO HTLV-III/LAV INFECTION CAUSING SPECIFIED DISEASES OF THE CENTRAL NERVOUS SYSTEM	N0431	-		-		-		-	-
INFECCION DE HTLV-III/LAV CAUSANDO OTROS DESORDENES QUE SE RELACIONAN CON EL MECANISMO INMUNOLOGICO WITH HTLV-III/LAV INFECTION CAUSING OTHER DISORDERS INVOLVING THE IMMUNE MECHANISM	N0432	-		-		-		-	-
INFECCION DE HTLV-III/LAV CAUSANDO OTRAS CONDICIONES ESPECIFICADAS DUE TO HTLV-III/LAV INFECTION CAUSING OTHER SPECIFIED CONDITIONS	N0433	-		-		-		-	-
SINDROME DE INMUNODEFICIENCIA ADQUIRIDA- COMPLEJO RELACIONADO CON O SIN OTRAS CONDICIONES ACQUIRED IMMUNODEFICIENCY SYNDROME-RELATED COMPLEX WITH ORT WITHOUT OTHER CONDITIONS	N0439	1		1	.1	-		-	

TABLA - 6 TASAS DE MORTALIDAD GENERAL POR CAUSAS Y SEXO  
 TABLE - 6 GENERAL MORTALITY RATES BY GENERAL CAUSES AND SEX  
 PUERTO RICO, 1989

CAUSAS DE MUERTES CAUSES OF DEATH	CODIGOS INTERNATIONAL CODE NUMBER	TOTAL		VARONES- MALES		HEMBRAS-FEMALES		SIN DETER UNDETE	
		NUMERO NUMBER	TASA RATE	NUMERO NUMBER	TASA RATE	NUMERO NUMBER	TASA RATE	NUMERO NUMBER	TASA RATE
OTRAS INFECCIONES POR HTLV-III/LVA OTHER HUMAN T-CELL LYMPHOTROPIC VIRUS III/ LYMPHADENOPATHY-ASSOCIATED VIRUS INFECTION	ND44	23	.7	21	1.3	2	.1	-	-
HTLV-III/LAV CAUSANTE DE INFECCIONES AGUDAS ESPECIFICAS DUE TO HTLV-III/LAV INFECTION CAUSING SPECIFIED ACUTE INFECTIONS	ND44D	-	-	-	-	-	-	-	-
HTLV-III/LAV SIN ESPECIFICARSE NADA MAS (CON O SIN OTRAS CONDICIONES NO CLASIFICABLES EN 042, 043, 044.0) HTLV-III/LAV NOT OTHERWISE SPECIFIED (WITH OR WITHOUT OTHER CONDITIONS NOT CLASSIFIABLE TO 042, 043, 044.0)	ND449	23	.7	21	1.3	2	.1	-	-
POLIOMELITIS AGUDA ACUTE POLIOMYELITIS	ND45	-	-	-	-	-	-	-	-
SARAMPION MEASLES	ND55	-	-	-	-	-	-	-	-
ENCEFALITIS VIRAL VIRAL ENCEPHALITIS	ND62 -ND649	-	-	-	-	-	-	-	-
HEPATITIS VIRAL VIRAL HEPATITIS	ND70	22	.6	12	.7	10	.5	-	-
TIFUS Y OTRAS RICKETTSIOSIS RICKETTSIOSES AND TYPHUS	ND80 -ND839	-	-	-	-	-	-	-	-
SIFILIS Y OTRAS ENFERMEDADES VENEREAS SYPHILIS AND OTHER VENEREAL DISEASES	ND90 -ND999	-	-	-	-	-	-	-	-
SIFILIS SYPHILIS	ND90 -ND979	-	-	-	-	-	-	-	-
INFECCIONES GONOCOCICAS GONOCOCCAL INFECTIONS	ND98	-	-	-	-	-	-	-	-
OTRAS ENFERMEDADES VENEREAS OTHER VENEREAL DISEASES	ND99	-	-	-	-	-	-	-	-

TABLA - 6 TASAS DE MORTALIDAD GENERAL POR CAUSAS Y SEXO  
 TABLE - 6 GENERAL MORTALITY RATES BY GENERAL CAUSES AND SEX  
 PUERTO RICO, 1989

CAUSAS DE MUERTES CAUSES OF DEATH	CODIGOS CODE NUMBER	T O T A L		VARONES- MALES		HEMBRAS-FEMALES		SIN DETER UNDETE	
		INTERNATIONAL NUMBER	TASA RATE	NUMERO NUMBER	TASA RATE	NUMERO NUMBER	TASA RATE	NUMERO NUMBER	TASA RATE
OTRAS CAUSAS INFECCIOSAS Y PARASITARIAS OTHER INFECTIOUS AND PARASITIC CAUSES N020 -N0279, N030 -N0319, N035, N039 -N0419, N043, N046, N048 -N0499, N050 -N0549, N056 -N0579, N060 - N0619, N065 -N0669, N071 -N0799, N084 -N088, N100 - N1049, N110 -N1189, N120 -N1369, N138 -N1399	N001 -N0079,	99	2.8	69	4.2	30	1.6	-	-
TUMORES MALIGNOS MALIGNANT NEOPLASM	N140 -N2089	3,989	114.2	2,399	144.4	1,590	86.8	-	-
LABIO, CAVIDAD BUCAL Y DE LA FARINGE LIP, ORAL CAVITY AND PHARYNX	N140 -N1499	174	5.0	145	8.7	29	1.6	-	-
LABIO LIP	N140	3	.1	3	.2	-	-	-	-
LENGUA TONGUE	N141	40	1.1	32	1.9	8	.4	-	-
GLANDULAS SALIVARES SALIVARY GLANDS	N142	2	.1	2	.1	-	-	-	-
ENCIA GUM	N143	1		1	.1	-	-	-	-
SUELO DE LA BOCA FLOOR OF MOUTH	N144	3	.1	2	.1	1	.1	-	-
OTRAS PARTES Y DE LAS NO ESPECIFICADAS DE LA BOCA OTHER AND UNSPECIFIED PARTS OF THE MOUTH	N145	30	.9	19	1.1	11	.6	-	-
FARINGE PHARYNX	N146 -N1489	39	1.1	34	2.0	5	.3	-	-
OTROS SITIOS Y DE LOS MAL DEFINIDOS DE LOS LABIOS, LA CAVIDAD BUCAL Y LA FARINGE OTHER AND ILL-DEFINED SITES WITHIN THE LIP ORAL CAVITY AND PHARYNX	N149	56	1.6	52	3.1	4	.2	-	-

TABLA - 6 TASAS DE MORTALIDAD GENERAL POR CAUSAS Y SEXO  
 TABLE - 6 GENERAL MORTALITY RATES BY GENERAL CAUSES AND SEX  
 PUERTO RICO, 1989

CAUSAS DE MUERTES CAUSES OF DEATH	CODIGOS INTERNATIONAL CODE NUMBER	TOTAL NUMERO NUMBER	TASA RATE	VARONES- MALES NUMERO NUMBER	TASA RATE	HEMBRAS-FEMALES NUMERO NUMBER	TASA RATE	SIN DETERMINAR NUMERO NUMBER	TASA RATE
ORGANOS DIGESTIVOS Y PERITONEO DIGESTIVE ORGANS AND PERITONEUM	N150 -N1599	1,368	39.2	835	50.3	533	29.1	-	-
ESOFAGO OESOPHAGUS	N150	234	6.7	185	11.1	49	2.7	-	-
ESTOMAGO STOMACH	N151	319	9.1	207	12.5	112	6.1	-	-
INTESTINO DELGADO INCLUYENDO DUODENO SMALL INTESTINE INCLUDING DUODENUM	N152	7	.2	2	.1	5	.3	-	-
COLON COLON	N153	304	8.7	162	9.8	142	7.7	-	-
RECTO Y DE LA PORCION RECTOSIGMOIDE Y DEL ANO RECTUM AND RECTOSIGMOID JUNCTION	N154	49	1.4	28	1.7	21	1.1	-	-
HIGADO Y DE LOS CONDUCTOS BILIARES INTRAHEPATICOS LIVER AND INTRAHEPATIC BILE DUCTS	N155	201	5.8	108	6.5	93	5.1	-	-
VESICULA Y DE LAS VIAS BILIARES EXTRAHEPATICAS GALLBLADDER AND BILIARY DUCT	N156	30	.9	10	.6	20	1.1	-	-
PANCREAS PANCREAS	N157	171	4.9	103	6.2	68	3.7	-	-
PERITONEO Y DEL TEJIDO RETROPERITONEAL PERITONEUM AND RETROPERITONEUM	N158	8	.2	4	.2	4	.2	-	-
OTROS SITIOS Y DE LOS MAL DEFINIDOS DE LOS ORGANOS DIGESTIVOS Y DEL PERITONEO OTHER AND ILL-DEFINED SITES WITHIN THE DIGESTIVE ORGANS AND PERITONEUM	N159	45	1.3	26	1.6	19	1.0	-	-
ORGANOS RESPIRATORIOS E INTRATORAXICOS RESPIRATORY AND INTRATHORACIC ORGANS	N160 -N1659	620	17.7	460	27.7	160	8.7	-	-
FOSAS NASALES, DEL OIDO MEDIO Y DE LOS SENOS PARANASALES NASAL CAVITIES, MIDDLE EAR AND ACCESSORY SINUSES	N160	1		1	.1	-		-	-
LARINGE LARYNX	N161	78	2.2	67	4.0	11	.6	-	-

TABLA - 6 TASAS DE MORTALIDAD GENERAL POR CAUSAS Y SEXO  
 TABLE - 6 GENERAL MORTALITY RATES BY GENERAL CAUSES AND SEX  
 PUERTO RICO, 1989

CAUSAS DE MUERTES CAUSES OF DEATH	CODIGOS INTERNATIONAL CODE NUMBER	TOTAL		VARONES- MALES		HEMRAS-FEMALES		(SIN DETER UNDETE)	
		NUMERO NUMBER	TASA RATE	NUMERO NUMBER	TASA RATE	NUMERO NUMBER	TASA RATE	NUMERO NUMBER	TASA RATE
TRAQUEA, DE LOS BRONQUIOS Y DEL PULMON TRACHEA, BRONCHUS AND LUNG	N162	532	15.2	387	23.3	145	7.9	-	-
OTRAS CAUSAS DEL SISTEMA RESPIRATORIO Y LOS ORGANOS INTRATORAXICOS OTHER CAUSES WITHIN THE RESPIRATORY SYSTEM AND INTRATHORACIC ORGANS	N163 -N1659	9	.3	5	.3	4	.2	-	-
TUMORES DE LOS HUESOS, DEL TEJIDO CONJUNTIVO, DE LA PIEL Y DE LA MAMA NEOPLASM OF BONE, CONNECTIVE TISSUE, SKIN AND BREAST	N170 -N1759	396	11.3	81	4.9	315	17.2	-	-
DE LA MAMA DE LA MUJER FEMALE BREAST	N174	285	8.2	-	-	285	15.6	-	-
DE LA MAMA DEL HOMBRE MALE BREAST	N175	5	.1	5	.3	-	-	-	-
OTROS TUMORES OTHER NEOPLASM	N170 -N1739	106	3.0	76	4.6	30	1.6	-	-
ORGANOS GENITOURINARIOS GENITOURINARY ORGANS	N179 -N1899	689	19.7	457	27.5	232	12.7	-	-
CUELLO DEL UTERO CERVIX UTERI	N180	54	1.5	-	-	54	2.9	-	-
PLACENTA Y CUERPO DEL UTERO PLACENTA AND BODY OF UTERUS N1829	N179 ,N181 -	75	2.1	-	-	75	4.1	-	-
OVARIO OVARY	N1830	57	1.6	-	-	57	3.1	-	-
OTROS ORGANOS GENITALES FEMENINOS OTHER FEMALE GENITAL ORGANS N184	N1832-N1839,	18	.5	-	-	18	1.0	-	-
PROSTATA PROSTATE	N185	366	10.5	366	22.0	-	-	-	-
OTROS ORGANOS GENITALES MASCULINOS OTHER MALE GENITAL ORGANS	N186 -N1879	10	.3	10	.6	-	-	-	-
VEJIGA BLADDER	N188	65	1.9	47	2.8	18	1.0	-	-

TABLA - 6 TASAS DE MORTALIDAD GENERAL POR CAUSAS Y SEXO  
 TABLE - 6 GENERAL MORTALITY RATES BY GENERAL CAUSES AND SEX  
 PUERTO RICO, 1989

CAUSAS DE MUERTES CAUSES OF DEATH	CODIGOS INTERNATIONAL CODE NUMBER		T O T A L NUMERO NUMBER		VARONES- MALES NUMERO NUMBER		HEMBRAS-FEMALES NUMERO NUMBER		SIN DETER UNDEYE NUMERO NUMBER	
				TASA RATE		TASA RATE		TASA RATE		TASA RATE
RINON Y OTROS ORGANOS URINARIOS Y DE LOS NO ESPECIFICADOS KIDNEY AND OTHER UNSPECIFIED URINARY ORGANS	N189		44	1.3	34	2.0	10	.5	-	
OTROS SITIOS Y DE LOS NO ESPECIFICADOS OTHERS AND UNSPECIFIED SITES	4190 -N1999		344	9.8	189	11.4	155	8.5	-	
TEJIDO LINFATICO Y DE LOS ORGANOS HEMATOPOYETICOS LYMPHATIC AND HAEMATOPOIETIC TISSUE	N200 -N2089		398	11.4	232	14.0	166	9.1	-	
LEUCEMIA LEUKAEMIA	N204 -N2089		173	5.0	100	6.0	73	4.0	-	
OTROS OTHERS	N200 -N2039		225	6.4	132	7.9	93	5.1	-	
-----										
TUMORES BENIGNOS Y DE EVOLUCION INCIERTA Y DE NATURALEZA NO ESPECIFICADA BENIGN NEOPLASM, CARCINOMA IN SITU, NEOPLASM OF UNCERTAIN BEHAVIOR AND UNSPECIFIED NATURE	N210 -N2399		91	2.6	47	2.8	44	2.4	-	
-----										
ENFERMEDADES DE LAS GLANDULAS ENDOCRINAS, DE LA NUTRICION, DEL METABOLISMO Y TRASTORNOS INMUNIDAD ENDOCRINE, NUTRITIONAL AND METABOLIC DISEASES AND IMMUNITY DISORDERS	N240 -N2799		2,003	57.3	881	53.0	1,122	61.2	-	
ENFERMEDADES DE LAS GLANDULAS TIROIDES DISORDERS OF THYROID GLANDS	N240 -N2469		14	.4	2	.1	12	.7	-	

TABLA - 6 TASAS DE MORTALIDAD GENERAL POR CAUSAS Y SEXO  
 TABLE - 6 GENERAL MORTALITY RATES BY GENERAL CAUSES AND SEX  
 PUERTO RICO, 1989

CAUSAS DE MUERTES CAUSES OF DEATH	CODIGOS INTERNATIONAL CODE NUMBER	T O T A L		VARONES- MALES		HEMRAS-FEMALES		SIN DETER UNDETE	
		NUMERO NUMBER	TASA RATE	NUMERO NUMBER	TASA RATE	NUMERO NUMBER	TASA RATE	NUMERO NUMBER	TASA RATE
ENFERMEDADES DE OTRAS GLANDULAS ENDOCRINAS DISEASES OF OTHER ENDOCRINE GLANDS	N250 -N2599	1,632	46.7	680	40.9	952	52.0	-	-
DIABETES MELLITUS DIABETES MELLITUS	N250	1,611	46.1	671	40.4	940	51.3	-	-
OTROS OTHERS	N251 -N2599	21	.6	9	.5	12	.7	-	-
DEFICIENCIAS DE LA NUTRICION NUTRITIONAL DEFICIENCIES	N260 -N2699	62	1.8	37	2.2	25	1.4	-	-
OTRAS ENFERMEDADES METABOLICAS Y TRASTORNOS DE LA INMUNIDAD OTHER METABOLIC DISORDERS AND IMMUNITY DISORDERS	N270 -N2799	295	8.4	162	9.8	133	7.3	-	-
ENFERMEDADES DE LA SANGRE Y DE LOS ORGANOS HEMATOPOYETICOS DISEASES OF BLOOD AND BLOOD-FORMING ORGANS	N280 -N2899	188	5.4	95	5.7	93	5.1	-	-
ANEMIAS ANAEMIAS	N280 -N2859	132	3.8	63	3.8	69	3.8	-	-
OTRAS ENFERMEDADES DE LA SANGRE OTHER DISEASES OF THE BLOOD	N286 -N2899	56	1.6	32	1.9	24	1.3	-	-
TRASTORNOS MENTALES MENTAL DISORDERS	N290 -N3199	363	10.4	295	17.8	68	3.7	-	-
PSICOSIS PSYCHOSES	N290 -N2999	47	1.3	29	1.7	18	1.0	-	-

TABLA - 6 TASAS DE MORTALIDAD GENERAL POR CAUSAS Y SEXO  
 TABLE - 6 GENERAL MORTALITY RATES BY GENERAL CAUSES AND SEX  
 PUERTO RICO, 1989

CAUSAS DE MUERTES CAUSES OF DEATH	CODIGOS INTERNATIONAL CODE NUMBER	T O T A L		VAROHES- MALES		HEMBRAS-FEMALES		SIN DETER UNDETE	
		NUMERO NUMBER	TASA RATE	NUMERO NUMBER	TASA RATE	NUMERO NUMBER	TASA RATE	NUMERO NUMBER	TASA RATE
PSICOSIS ALCOHOLICA ALCOHOLIC PSYCHOSES	N291	12	.3	10	.6	2	.1	-	-
PSICOSIS DEBIDA A DROGA DRUG PSYCHOSES	N292	-	-	-	-	-	-	-	-
OTRAS PSICOSIS OTHER PSYCHOSES N2999	N290 ,N293 -	35	1.0	19	1.1	16	.9	-	-
TRASTORNOS NEUROTICOS, DE LA PERSONALIDAD Y OTROS TRASTORNOS MENTALES NO PSICOTICOS NEUROTIC DISORDERS, PERSONALITY DISORDERS AND OTHER NONPSYCHOTIC MENTAL DISORDERS	N300 -N3169	308	8.8	262	15.8	46	2.5	-	-
TRASTORNOS NEUROTICOS NEUROTIC DISORDERS	N300	1	-	-	-	1	.1	-	-
DESVIACIONES Y TRASTORNOS SEXUALES SEXUAL DEVIATIONS AND DISORDERS	N302	-	-	-	-	-	-	-	-
SINDROME DE DEPENDENCIA DEL ALCOHOL ALCOHOL DEPENDENCE SYNDROME	N303	226	6.5	212	12.8	14	.8	-	-
DEPENDENCIA DE LAS DROGAS DRUG DEPENDENCE	N304	26	.7	20	1.2	6	.3	-	-
OTRAS OTHERS N3169	N301 ,N305 -	55	1.6	30	1.8	25	1.4	-	-
RETRASO MENTAL MENTAL RETARDATION	N317 -N3199	8	.2	4	.2	4	.2	-	-
-----									
ENFERMEDADES DEL SISTEMA NERVIOSO Y DE LOS ORGANOS DE LOS SENTIDOS DISEASES OF THE NERVOUS SYSTEM AND SENSE ORGANS	N320 -N3899	489	14.0	266	16.0	223	12.2	-	-
ENFERMEDADES INFLAMATORIAS DEL SISTEMA NERVIOSO CENTRAL INFLAMMATORY DISEASES OF THE CENTRAL NERVOUS SYSTEM	N320 -N3269	55	1.6	35	2.1	20	1.1	-	-



TABLA - 6 TASAS DE MORTALIDAD GENERAL POR CAUSAS Y SEXO  
 TABLE - 6 GENERAL MORTALITY RATES BY GENERAL CAUSES AND SEX  
 PUERTO RICO, 1989

CAUSAS DE MUERTES CAUSES OF DEATH	CODIGOS INTERNATIONAL CODE NUMBER	T O T A L		VARONES- MALES		HEMBRAS-FEMALES		SIN DETER UNDETE	
		NUMERO NUMBER	TASA RATE	NUMERO NUMBER	TASA RATE	NUMERO NUMBER	TASA RATE	NUMERO NUMBER	TASA RATE
MENINGITIS MENINGITIS N047	4320 -N3229,	42	1.2	28	1.7	14	.8	-	-
ENCEFALITIS, MIELITIS Y ENCEFALOMIELITIS ENCEPHALITIS, MYELITIS AND ENCEPHALOMYELITIS	N323	4	.1	4	.2	-	-	-	-
OTRAS ENFERMEDADES DEL SISTEMA NERVIOSO OTHER DISEASES OF THE NERVOUS SYSTEM	N324 -N3269	9	.3	3	.2	6	.3	-	-
ENFERMEDADES HEREDITARIAS Y DEGENERATIVAS DEL SISTEMA NERVIOSO CENTRAL HEREDITARY AND DEGENERATIVE DISEASES OF THE CENTRAL NERVOUS SYSTEM	N330 -N3379	192	5.5	102	6.1	90	4.9	-	-
OTRAS ENFERMEDADES DEL SISTEMA NERVIOSO CENTRAL OTHER DISORDERS OF THE CENTRAL NERVOUS SYSTEM	N340 -N3499	214	6.1	113	6.8	101	5.5	-	-
PARALISIS CEREBRAL INFANTIL INFANTILE CEREBRAL PALSY	N343	23	.7	13	.8	10	.5	-	-
EPILEPSIA EPILEPSY	N345	92	2.6	51	3.1	41	2.2	-	-
OTRAS OTHERS N344 ,N346 -N3499	N340 -N3429,	99	2.8	49	2.9	50	2.7	-	-
TRASTORNOS DEL SISTEMA NERVIOSO PERIFERICO DISORDERS OF THE PERIPHERAL NERVOUS SYSTEM	N350 -N3599	25	.7	15	.9	10	.5	-	-
TRASTORNOS DE LOS OJOS Y SUS ANEXOS DISORDERS OF THE EYE AND ADNEXA	N360 -N3799	2	.1	1	.1	1	.1	-	-
GLAUCOMA GLAUCOMA	N365	-	-	-	-	-	-	-	-
CATARATA CATARACT	N366	-	-	-	-	-	-	-	-
OTROS TRASTORNOS DE LOS OJOS Y SUS ANEXOS OTHER DISORDERS OF THE EYE AND ADNEXA N367 -N3799	N360 -N3649,	2	.1	1	.1	1	.1	-	-

TABLA - 6 TASAS DE MORTALIDAD GENERAL POR CAUSAS Y SEXO  
 TABLE - 6 GENERAL MORTALITY RATES BY GENERAL CAUSES AND SEX  
 PUERTO RICO, 1989

CAUSAS DE MUERTES CAUSES OF DEATH	CODIGOS INTERNATIONAL CODE NUMBER	TOTAL		VARONES- MALES		HEMBRAS-FEMALES		SIN DETER UNDETE	
		NUMERO NUMBER	TASA RATE	NUMERO NUMBER	TASA RATE	NUMERO NUMBER	TASA RATE	NUMERO NUMBER	TASA RATE
ENFERMEDADES DEL OIDO Y DE LA APOFISIS MASTOIDE DISEASES OF THE EAR AND MASTOID PROCESS	N380 -N3899	1		-		1	.1	-	
-----									
ENFERMEDADES DEL SISTEMA CIRCULATORIO DISEASES OF THE CIRCULATORY SYSTEM	N390 -N4599	9,124	261.1	4,869	293.1	4,255	232.2	-	
FIEBRE REUMATICA AGUDA ACUTE RHEUMATIC FEVER	N390 -N3929	10	.3	1	.1	9	.5	-	
ENFERMEDADES DEL CORAZON HEART DISEASES N402 ,N404 ,N410 -N4169,N420 -N4299	N393 -N3989,	6,234	178.4	3,392	204.2	2,842	155.1	-	
ENFERMEDADES REUMATICAS CRONICAS DEL CORAZON CHRONIC RHEUMATIC HEART DISEASE	N393 -N3989	18	.5	7	.4	11	.6	-	
ENFERMEDAD HIPERTENSIVA DEL CORAZON HYPERTENSIVE HEART DISEASE	N402 ,N404	236	6.8	115	6.9	121	6.6	-	
ENFERMEDAD CARDIACA HIPERTENSIVA HYPERTENSIVE HEART DISEASE	N402	234	6.7	114	6.9	120	6.5	-	
ENFERMEDAD CARDIORRENAL HIPERTENSIVA HYPERTENSIVE HEART AND REMAL DISEASE	N404	2	.1	1	.1	1	.1	-	
ENFERMEDAD ISQUEMICA DEL CORAZON ISCHAEMIC HEART DISEASE	N410 -N4149	3,899	111.6	2,199	132.4	1,700	92.8	-	
INFARTO AGUDO DEL MIOCARDIO ACUTE MYOCARDIAL INFARCTION	N410	1,304	37.3	680	40.9	624	34.1	-	
OTRAS FORMAS AGUDAS Y SUB-AGUDAS DE LA ENFERMEDAD ISQUEMICA DEL CORAZON OTHER ACUTE AND SUBACUTE FORMS OF ISCHAEMIC HEART DISEASE	N411	29	.8	19	1.1	10	.5	-	
INFARTO ANTIGUO DEL MIOCARDIO OLD MYOCARDIAL INFARCTION	N412	-		-		-		-	
ANGINA DE PECHO ANGINA PECTORIS	N413	59	1.7	25	1.5	34	1.9	-	

TABLA - 6 TASAS DE MORTALIDAD GENERAL POR CAUSAS Y SEXO  
 TABLE - 6 GENERAL MORTALITY RATES BY GENERAL CAUSES AND SEX  
 PUERTO RICO, 1989

CAUSAS DE MUERTES CAUSES OF DEATH	CODIGOS INTERNATIONAL CODE NUMBER	T O T A L		VARONES- MALES		HEMBRAS-FEMALES		SIN DETER UNDETE	
		NUMERO NUMBER	TASA RATE	NUMERO NUMBER	TASA RATE	NUMERO NUMBER	TASA RATE	NUMERO NUMBER	TASA RATE
OTRAS FORMAS DE LA ENFERMEDAD ISQUEMICA CRONICA DEL CORAZON OTHER FORMS OF CHRONIC ISCHAEMIC HEART DISEASE	N414	2,507	71.8	1,475	88.8	1,032	56.3	-	-
ENFERMEADES CARDIOPULMONARES PULMONARY HEART DISEASES	N415 -N4169	160	4.6	87	5.2	73	4.0	-	-
ENFERMEDAD CARDIOPULMONAR AGUDA ACUTE PULMONARY HEART DISEASE	N415	123	3.5	63	3.8	60	3.3	-	-
ENFERMEDAD CARDIOPULMONAR CRONICA CHRONIC PULMONARY HEART DISEASE	N416	37	1.1	24	1.4	13	.7	-	-
OTRAS FORMAS DE ENFERMEDAD DEL CORAZON OTHER FORMS OF HEART DISEASE	N420 -N4299	1,921	55.0	984	59.2	937	51.1	-	-
PERICARDITIS AGUDA ACUTE PERICARDITIS	N420	1	.1	1	.1	-	-	-	-
ENDOCARDITIS AGUDA Y SUB-AGUDA ACUTE AND SUBACUTE ENDOCARDITIS	N421	9	.3	7	.4	2	.1	-	-
MIOCARDITIS AGUDA ACUTE MYOCARDITIS	N422	7	.2	5	.3	2	.1	-	-
OTRAS ENFERMEDADES DEL CORAZON OTHER HEART DISEASES	N423 -N4299	1,904	54.5	971	58.4	933	50.9	-	-
OTRAS ENFERMEDADES HIPERTENSIVA OTHER HYPERTENSIVE DISEASES N405	N401 ,N403 ,	920	26.3	466	28.0	454	24.8	-	-
OTRA ENFERMEDAD DE LA CIRCULACION PULMONAR OTHER DISEASES OF PULMONARY CIRCULATION	N417	-	-	-	-	-	-	-	-
ENFERMEDAD CEREBROVASCULAR CEREBROVASCULAR DISEASE	N430 -N4389	1,166	33.4	618	37.2	548	29.9	-	-
TROMBOSIS CEREBRAL CEREBRAL THROMBOSIS	N4340	29	.8	16	1.0	13	.7	-	-
EMBOLIA CEREBRAL CEREBRAL EMBOLISM	N4341	5	.1	4	.2	1	.1	-	-

TABLA - 6 TASAS DE MORTALIDAD GENERAL POR CAUSAS Y SEXO  
 TABLE - 6 GENERAL MORTALITY RATES BY GENERAL CAUSES AND SEX  
 PUERTO RICO, 1989

CAUSAS DE MUERTES CAUSES OF DEATH	CODIGOS INTERNATIONAL CODE NUMBER	TOTAL NUMERO NUMBER	TASA RATE	VARONES- MALES NUMERO NUMBER	TASA RATE	HEMBRAS-FEMALES NUMERO NUMBER	TASA RATE	SIN DETER UNDETE NUMERO NUMBER	TASA RATE
OTRAS ENFERMEDADES CEREBROVASCULARES Y MAL DEFINIDAS OTHER AND ILL-DEFINED CEREBROVASCULAR DISEASE N4342-N4349, N435 -N4389	N430 -N4339,	1,132	32.4	598	36.0	534	29.1	-	-
ENFERMEDADES DE LAS ARTERIAS, DE LAS ARTERIOLAS Y DE LOS VASOS CAPILARES DISEASES OF ARTERIES, ARTERIOLES AND CAPILLARIES	N440 -N4489	701	20.1	341	20.5	360	19.6	-	-
ARTERIOESCLEROSIS ATHEROSCLEROSIS	N440	565	16.2	263	15.8	302	16.5	-	-
EMBOLIA Y TROMBOSIS ARTERIALES ARTERIAL EMBOLISM AND THROMBOSIS	N444	20	.6	10	.6	10	.5	-	-
OTRAS ENFERMEDADES DE LAS ARTERIAS, DE LAS ARTERIOLAS Y DE LOS VASOS CAPILARES OTHER DISEASES OF ARTERIES, ARTERIOLES AND CAPILLARIES N445 -N4489	N441 -N4439,	116	3.3	68	4.1	48	2.6	-	-
ENFERMEDADES DE LAS VENAS Y DE LOS VASOS LINFATICOS Y OTRAS ENFERMEDADES DISEASES OF VEINS AND LYMPHATICS, AND OTHER DISEASES OF CIRCULATORY SYSTEM	N451 -N4599	93	2.7	51	3.1	42	2.3	-	-
FLEBITIS Y TROMBOFLEBITIS PHLEBITIS AND THROMBOPHLEBITIS	N451	10	.3	6	.4	4	.2	-	-
HEMORROIDES HAEMORRHOIDS	N455	-	-	-	-	-	-	-	-
OTRAS ENFERMEDADES DE LAS VENAS, DE LOS VASOS LINFATICOS Y OTRAS ENFERMEDADES DEL SISTEMA CIRCULATORIO OTHER DISEASES OF VEINS, LYMPHATICS AND OTHER DISEASES OF CIRCULATORY SYSTEM N456 -N4599	N452 -N4549,	83	2.4	45	2.7	38	2.1	-	-
ENFERMEDADES DEL SISTEMA RESPIRATORIO DISEASES OF THE RESPIRATORY SYSTEM	N460 -N5199	2,769	79.3	1,461	87.9	1,308	71.4	-	-
INFECCIONES RESPIRATORIAS AGUDAS ACUTE RESPIRATORY INFECTIONS	N460 -N4669	27	.8	6	.4	21	1.1	-	-

TABLA - 6 TASAS DE MORTALIDAD GENERAL POR CAUSAS Y SEXO  
 TABLE - 6 GENERAL MORTALITY RATES BY GENERAL CAUSES AND SEX  
 PUERTO RICO, 1989

CAUSAS DE MUERTES CAUSES OF DEATH	CODIGOS INTERNATIONAL CODE NUMBER	TOTAL NUMERO NUMBER	TASA RATE	VARONES- MALES NUMERO NUMBER	TASA RATE	HEMBRAS-FEMALES NUMERO NUMBER	TASA RATE	SIN DETER UNDETE NUMERO NUMBER	TASA RATE
OTRAS ENFERMEDADES DE LAS VIAS RESPIRATORIAS SUPERIORES OTHER DISEASES OF UPPER RESPIRATORY TRACT	N470 -N4789	4	.1	2	.1	2	.1	-	-
NEUMONIA E INFLUENZA PNEUMONIA AND INFLUENZA	N480 -N4879	1,271	36.4	681	41.0	590	32.2	-	-
NEUMONIA VIRAL VIRAL PNEUMONIA	N480	3	.1	2	.1	1	.1	-	-
NEUMONIA NEUMOCOCICA PNEUMOCOCCAL PNEUMONIA	N481	12	.3	5	.3	7	.4	-	-
NEUMONIA BACTERIAL BACTERIAL PNEUMONIA	N482	23	.7	13	.8	10	.5	-	-
OTRAS NEUMONIAS OTHER PNEUMONIA	N483 -N4869	1,229	35.2	658	39.6	571	31.2	-	-
INFLUENZA INFLUENZA	N487	4	.1	3	.2	1	.1	-	-
ENFERMEDAD PULMONAR OBSTRUCTIVA CRONICA Y AFECCIONES AFINES CHRONIC OBSTRUCTIVE PULMONARY DISEASE AND ALLIED CONDITIONS	N490 -N4969	934	26.7	499	30.0	435	23.7	-	-
BRONQUITIS, NO ESPECIFICANDO COMO CRONICA O AGUDA BRONCHITIS, NOT SPECIFIED AS ACUTE OR CHRONIC	N490	27	.8	12	.7	15	.8	-	-
BRONQUITIS CRONICA CHRONIC BRONCHITIS	N491	23	.7	11	.7	12	.7	-	-
ENFISEMA EMPHYSEMA	N492	151	4.3	97	5.8	54	2.9	-	-
ASMA ASTHMA	N493	168	4.8	72	4.3	96	5.2	-	-
OTRAS ENFERMEDADES PULMONARES OBSTRUCTIVAS CRONICA Y AFECCIONES AFINES OTHER CHRONIC OBSTRUCTIVE PULMONARY DISEASE AND ALLIED CONDITIONS	N494 -N4969	565	16.2	307	18.5	258	14.1	-	-
NEUMOCONIOSIS Y OTRAS ENFERMEDADES PULMONARES DEBIDAS A AGENTES EXTERNOS PNEUMOCONIOSES AND OTHER LUNG DISEASES DUE TO EXTERNAL AGENTS	N500 -N5089	204	5.8	106	6.4	98	5.3	-	-

TABLA - 6 TASAS DE MORTALIDAD GENERAL POR CAUSAS Y SEXO  
 TABLE - 6 GENERAL MORTALITY RATES BY GENERAL CAUSES AND SEX  
 PUERTO RICO, 1989

CAUSAS DE MUERTES CAUSES OF DEATH	CODIGOS INTERNATIONAL CODE NUMBER	T O T A L		VARONES- MALES		HEMBRAS-FEMALES		SIN DETER UNDETEI	
		NUMERO NUMBER	TASA RATE	NUMERO NUMBER	TASA RATE	NUMERO NUMBER	TASA RATE	NUMERO NUMBER	TASA RATE
OTRAS ENFERMEDADES DEL SISTEMA RESPIRATORIO OTHER DISEASES OF RESPIRATORY SYSTEM	N510 -N5199	329	9.4	167	10.1	162	8.8	-	-
ENFERMEDADES DEL SISTEMA DIGESTIVO DISEASES OF THE DIGESTIVE SYSTEM	N520 -N5799	1,473	42.2	1,024	61.6	449	24.5	-	-
ENFERMEDADES DE LA CAVIDAD BUCAL, DE LAS GLANDULAS SALIVARES Y DE LOS MAXILARES DISEASES OF ORAL CAVITY, SALIVARY GLANDS AND JAWS	N520 -N5299	2	.1	1	.1	1	.1	-	-
ENFERMEDADES DEL ESOFAGO, DEL ESTOMAGO Y DEL DUODENO DISEASES OF OESOPHAGUS, STOMACH AND DUODENUM	N530 -N5379	108	3.1	72	4.3	36	2.0	-	-
ENFERMEDADES DEL ESOFAGO DISEASES OF OESOPHAGUS	N530	7	.2	5	.3	2	.1	-	-
ULCERA GASTRICA GASTRIC ULCER	N531	23	.7	18	1.1	5	.3	-	-
ULCERA DUODENAL DUODENAL ULCER	N532	20	.6	13	.8	7	.4	-	-
OTRAS ENFERMEDADES DEL ESOFAGO, DEL ESTOMAGO Y DEL DUODENO OTHER DISEASES OF OESOPHAGUS, STOMACH AND DUODENUM	N533 -N5379	58	1.7	36	2.2	22	1.2	-	-
APENDICITIS APPENDICITIS	N540 -N5439	9	.3	5	.3	4	.2	-	-
HERNIA DE LA CAVIDAD ABDOMINAL HERNIA OF ABDOMINAL CAVITY	N550 -N5539	11	.3	2	.1	9	.5	-	-
ENTERITIS Y COLITIS NO INFECCIOSA NONINFECTIVE ENTERITIS AND COLITIS	N555 -N5589	84	2.4	44	2.6	40	2.2	-	-
OTRAS ENFERMEDADES DE LOS INTESTINOS Y DEL PERITONEO OTHER DISEASES OF INTESTINES AND PERITONEUM	N560 -N5699	115	3.3	57	3.4	58	3.2	-	-

TABLA - 6 TASAS DE MORTALIDAD GENERAL POR CAUSAS Y SEXO  
 TABLE - 6 GENERAL MORTALITY RATES BY GENERAL CAUSES AND SEX  
 PUERTO RICO, 1989

CAUSAS DE MUERTES CAUSES OF DEATH	CODIGOS INTERNATIONAL CODE NUMBER	T O T A L		VARONES- MALES		HEMBRAS-FEMALES		SIN DETER UNDETE	
		NUMERO NUMBER	TASA RATE	NUMERO NUMBER	TASA RATE	NUMERO NUMBER	TASA RATE	NUMERO NUMBER	TASA RATE
OTRAS ENFERMEDADES DEL SISTEMA DIGESTIVO OTHER DISEASES OF DIGESTIVE SYSTEM	N570 -N5799	1,144	32.7	843	50.7	301	16.4	-	-
CIRROSIS Y OTRAS ENFERMEDADES CRONICAS DEL HIGADO CHRONIC LIVER DISEASE AND CIRRHOSIS	N571	743	21.3	584	35.1	159	8.7	-	-
ENFERMEDADES CRONICAS DEL HIGADO Y CIRROSIS POR ALCOHOLISMO CHRONIC LIVER DISEASE AND CIRRHOSIS DUE TO ALCOHOL	N571 -N5713	251	7.2	224	13.5	27	1.5	-	-
ENFERMEDADES CRONICAS DEL HIGADO Y CIRROSIS SIN MENCION DEL ALCOHOL CHRONIC LIVER DISEASE AND CIRRHOSIS NOT DUE TO ALCOHOL	N5714-N5719	492	14.1	360	21.7	132	7.2	-	-
OTRAS ENFERMEDADES DEL SISTEMA DIGESTIVO OTHER DISORDERS OF DIGESTIVE SYSTEM N5799	N570 ,N572 -	401	11.5	259	15.6	142	7.7	-	-
-----									
ENFERMEDADES DEL SISTEMA GENITOURINARIO DISEASES OF THE GENITOURINARY SYSTEM	N580 -N6299	633	18.1	369	22.2	264	14.4	-	-
NEFRITIS, NEFROSIS Y SINDROME NEFROTICO NEPHRITIS, NEPHROTIC SYNDROME AND NEPHROSIS	N580 -N5999	348	10.0	191	11.5	157	8.6	-	-
OTRAS ENFERMEDADES DEL SISTEMA URINARIO OTHER DISEASES OF URINARY SYSTEM	N590 -N5999	272	7.8	169	10.2	103	5.6	-	-
INFECCIONES RENALES INFECTIONS OF KIDNEY	N590	20	.6	9	.5	11	.6	-	-
LITIASIS RENAL Y URETERAL CALCULUS OF KIDNEY AND URETER	N592	4	.1	1	.1	3	.2	-	-
OTROS TRASTORNOS DE LA VEJIGA OTHER DISORDERS OF BLADDER	N596	2	.1	2	.1	-	-	-	-
OTRAS ENFERMEDADES DEL SISTEMA URINARIO OTHER DISEASES OF URINARY SYSTEM N5959,N597 -N5999	N591 ,N593 -	246	7.0	157	9.4	89	4.9	-	-

TABLA - 6 TASAS DE MORTALIDAD GENERAL POR CAUSAS Y SEXO  
 TABLE - 6 GENERAL MORTALITY RATES BY GENERAL CAUSES AND SEX  
 PUERTO RICO, 1989

CAUSAS DE MUERTES CAUSES OF DEATH	CODIGOS INTERNATIONAL CODE NUMBER	T O T A L		VARONES- MALES		HEMBRAS-FEMALES		SIN DETER UNDETE	
		NUMERO NUMBER	TASA RATE	NUMERO NUMBER	TASA RATE	NUMERO NUMBER	TASA RATE	NUMERO NUMBER	TASA RATE
ENFERMEDADES DE LOS ORGANOS GENITALES MASCULINOS DISEASES OF MALE GENITAL ORGANS	N600 -N6089	9	.3	9	.5	-	-	-	-
HIPERPLASIA DE LA PROSTATA HYPERPLASIA OF PROSTATE	N600	7	.2	7	.4	-	-	-	-
ENFERMEDADES INFLAMATORIAS Y OTROS TRASTORNOS DE LA PROSTATA INFLAMMATORY DISEASES AND OTHER DISORDERS OF PROSTATE	N601 -N6029	-	-	-	-	-	-	-	-
OTRAS ENFERMEDADES DE LOS ORGANOS GENITALES MASCULINOS OTHER DISEASES OF MALE GENITAL ORGANS	N603 -N6089	2	.1	2	.1	-	-	-	-
TRASTORNOS DE LA MAMA DISORDERS OF BREAST	N610 -N6119	-	-	-	-	-	-	-	-
ENFERMEDAD INFLAMATORIA DE LOS ORGANOS PELVICOS FEMENINOS INFLAMMATORY DISEASE OF FEMALE PELVIC ORGANS	N614 -N6169	-	-	-	-	-	-	-	-
OTROS TRASTORNOS DEL TRACTO GENITAL FEMENINO OTHER DISORDERS OF FEMALE GENITAL TRACT	N617 -N6299	4	.1	-	-	4	.2	-	-
-----									
COMPLICACIONES DEL EMBARAZO, DEL PARTO Y DEL PUERPERIO COMPLICATIONS OF PREGNANCY, CHILDBIRTH AND THE PUERPERIUM	N630 -N6769	13	.4	-	-	13	.7	-	-
EMBARAZO TERMINADO EN ABORTO PREGNANCY WITH ABORTIVE OUTCOME	N630 -N6399	-	-	-	-	-	-	-	-
ABORTO ABORTION N6389	N632 ,N634 -	-	-	-	-	-	-	-	-
EMBARAZO ECTOPICO ECTOPIC PREGNANCY	N633	-	-	-	-	-	-	-	-



TABLA - 6 TASAS DE MORTALIDAD GENERAL POR CAUSAS Y SEXO  
 TABLE - 6 GENERAL MORTALITY RATES BY GENERAL CAUSES AND SEX  
 PUERTO RICO, 1989

CAUSAS DE MUERTES CAUSES OF DEATH	CODIGOS INTERNATIONAL CODE NUMBER	T O T A L		VARONES- MALES		HEMBRAS-FEMALES		SIN DETER UNDETE	
		NUMERO NUMBER	TASA RATE	NUMERO NUMBER	TASA RATE	NUMERO NUMBER	TASA RATE	NUMERO NUMBER	TASA RATE
COMPLICACIONES CONSECUTIVAS AL ABORTO A LA GESTACION ECTOPICA Y AL EMBARAZO MOLAR COMPLICATIONS FOLLOWING ABORTION AND ECTOPIC AND MOLAR PREGNANCIES	N639	-	-	-	-	-	-	-	-
OTRO EMBARAZO TERMINADO EN ABORTO OTHER PREGNANCY WITH ABORTIVE OUTCOME	N630 -N6319	-	-	-	-	-	-	-	-
COMPLICACIONES RELACIONADAS PRINCIPALMENTE CON EL EMBARAZO COMPLICATIONS MAINLY RELATED TO PREGNANCY	N640 -N6489	8	.2	-	-	8	.4	-	-
PARTO NORMAL Y OTRAS INDICACIONES PARA LA ASISTENCIA EN EL EMBARAZO, EL PARTO Y ALUMBRAMIENTO NORMAL DELIVERY, AND OTHER INDICATIONS FOR CARE IN PREGNANCY, LABOUR AND DELIVERY	N650 -N6599	-	-	-	-	-	-	-	-
COMPLICACIONES QUE OCURREN PRINCIPALMENTE EN EL CURSO DEL PARTO Y ALUMBRAMIENTO COMPLICATIONS OCCURRING MAINLY IN THE COURSE OF LABOUR AND DELIVERY	N660 -N6699	3	.1	-	-	3	.2	-	-
COMPLICACIONES DEL PUERPERIO COMPLICATIONS OF THE PUERPERIUM	N670 -N6769	2	.1	-	-	2	.1	-	-
-----									
ENFERMEDADES DE LA PIEL Y TEJIDOS SUBCUTANEOS DISEASES OF THE SKIN AND SUBCUTANEOUS TISSUE	N680 -N7099	97	2.8	47	2.8	50	2.7	-	-
-----									
ENFERMEDADES DEL SISTEMA MUSCULOESQUELETAL Y DEL TEJIDO CONJUNTIVO DISEASES OF THE MUSCULOSKELETON SYSTEM AND CONNECTIVE TISSUE	N710 -N7399	85	2.4	32	1.9	53	2.9	-	-
-----									
ANOMALIAS CONGENITAS CONGENITAL ANOMALIES	N740 -N7599	234	6.7	139	8.4	95	5.2	-	-

TABLA - 6 TASAS DE MORTALIDAD GENERAL POR CAUSAS Y SEXO  
 TABLE - 6 GENERAL MORTALITY RATES BY GENERAL CAUSES AND SEX  
 PUERTO RICO, 1989

CAUSAS DE MUERTES CAUSES OF DEATH	CODIGOS INTERNATIONAL CODE NUMBER	TOTAL		VARONES- MALES		HEMBRAS-FEMALES		SIN DETER UNDETE	
		NUMERO NUMBER	TASA RATE	NUMERO NUMBER	TASA RATE	NUMERO NUMBER	TASA RATE	NUMERO NUMBER	TASA RATE
ANENCEFALIA Y ANOMALIAS SIMILARES ANENCEPHALUS AND SIMILAR ANOMALIES	N740	16	.5	8	.5	8	.4	-	-
ESPIÑA BIFIDA SPIÑA BIFIDA N7419	N741 ,N7411-	2	.1	1	.1	1	.1	-	-
CON HIDROCEFALIA WITH HYDROCEPHALUS	N7410	6	.2	4	.2	2	.1	-	-
OTRAS ANOMALIAS CONGENITAS DEL SISTEMA NERVIOSO OTHER CONGENITAL ANOMALIES OF NERVOUS SYSTEM	N742	18	.5	9	.5	9	.5	-	-
ANOMALIAS CONGENITAS DEL CORAZON CONGENITAL ANOMALIES OF HEART	N745 -N7469	81	2.3	47	2.8	34	1.9	-	-
OTRAS ANOMALIAS CONGENITAS DEL SISTEMA CIRCULATORIO OTHER CONGENITAL ANOMALIES OF CIRCULATORY SYSTEM	N747	18	.5	14	.8	4	.2	-	-
ANOMALIAS CONGENITAS DEL SISTEMA RESPIRATORIO CONGENITAL ANOMALIES OF RESPIRATORY SYSTEM	N748	14	.4	10	.6	4	.2	-	-
OTRAS ANOMALIAS CONGENITAS DEL SISTEMA DIGESTIVO OTHER CONGENITAL ANOMALIES OF DIGESTIVE SYSTEM	N751	4	.1	2	.1	2	.1	-	-
ANOMALIAS CONGENITAS DE LOS ORGANOS GENITALES CONGENITAL ANOMALIES OF GENITAL ORGANS	N752	1		1	.1	-		-	-
ANOMALIAS CONGENITAS DEL SISTEMA URINARIO CONGENITAL ANOMALIES OF URINARY SYSTEM	N753	6	.2	3	.2	3	.2	-	-
OTRAS ANOMALIAS CONGENITAS OTHER CONGENITAL ANOMALIES N749 -N7509, N754 -N7599	N743 -N7449,	68	1.9	40	2.4	28	1.5	-	-
CIERTAS CONDICIONES ORIGINADAS EN EL PERIODO PERINATAL CERTAIN CONDITIONS ORIGINATING IN THE PERINATAL PERIOD	N760 -N7799	532	15.2	295	17.8	237	12.9	-	-
COMPLICACIONES O CONDICIONES MATEERNAS QUE AFECTAN AL FETO O AL RECIEN NACIDO FETUS OR NEWBORN AFFECTED BY MATERNAL CONDITIONS OR COMPLICATIONS	N760 -N7639	14	.4	6	.4	8	.4	-	-



TABLA - 6 TASAS DE MORTALIDAD GENERAL POR CAUSAS Y SEXO  
 TABLE - 6 GENERAL MORTALITY RATES BY GENERAL CAUSES AND SEX  
 PUERTO RICO, 1989

CAUSAS DE MUERTES CAUSES OF DEATH	CODIGOS INTERNATIONAL CODE NUMBER	T O T A L		VARONES- MALES		HEMBRAS-FEMALES		(SIN DETER UNDEYE)	
		NUMERO NUMBER	TASA RATE	NUMERO NUMBER	TASA RATE	NUMERO NUMBER	TASA RATE	NUMERO NUMBER	TASA RATE
TRASTORNOS ENDOCRINOS Y METABOLICOS PROPIOS DEL FETO Y RECIEN NACIDO ENDOCRINE AND METABOLIC DISTURBANCES SPECIFIC TO THE FETUS AND NEWBORN	N775	4	.1	2	.1	2	.1	-	-
TRASTORNOS HEMATOLOGICOS DEL FETO Y DEL RECIEN NACIDO HAEMATOLOGICAL DISORDERS OF FETUS AND NEWBORN	N776	7	.2	4	.2	3	.2	-	-
TRASTORNOS PERINATALES DEL SISTEMA DIGESTIVO PERINATAL DISORDERS OF DIGESTIVE SYSTEM	N777	16	.5	8	.5	8	.4	-	-
AFECCIONES ASOCIADAS CON LA REGULACION TEGUMENTARIA Y DE LA TEMPERATURA DEL FETO Y DEL RECIEN NACIDO CONDITIONS INVOLVING THE INTEGUMENT AND TEMPERATURE REGULATION OF FETUS AND NEWBORN	N778	2	.1	1	.1	1	.1	-	-
OTRAS AFECCIONES Y LAS MAL DEFINIDAS QUE SE ORIGINAN EN EL PERIODO PERINATAL OTHER AND ILL-DEFINED CONDITIONS ORIGINATING IN THE PERINATAL PERIOD	N779	16	.5	6	.4	10	.5	-	-
-----									
SIGNOS, SINTOMAS Y ESTADOS MORBOSOS MAL DEFINIDOS SYMPTOMS, SIGNS AND ILL-DEFINED CONDITIONS	N780 -N7999	145	4.2	72	4.3	73	4.0	-	-
SINTOMAS GENERALES GENERAL SYMPTOMS	N780 -N7899	50	1.4	24	1.4	26	1.4	-	-
HALLAZGOS ANORMALES NO ESPECIFICOS NONSPECIFIC ABNORMAL FINDINGS	N790 -N7969	4	.1	2	.1	2	.1	-	-
HALLAZGOS POSITIVOS EN CULTIVOS SEROLOGICOS O VIRALES PARA EL HTLV-III/LVA POSITIVE SEROLOGICAL OR VIRAL CULTURE FINDINGS FOR HUMAN T-CELL LYMPHOTROPIC VIRUS III/ LYMPHADENOPATHY-ASSOCIATED VIRUS (HTLV-III/LAV)	N7958	-	-	-	-	-	-	-	-
OTROS HALLAZGOS ANORMALES NO ESPECIFICADOS OTHER NONSPECIFIC ABNORMAL FINDINGS	N790 -N7957, N7959, N796	4	.1	2	.1	2	.1	-	-



TABLA - 6 TASAS DE MORTALIDAD GENERAL POR CAUSAS Y SEXO  
 TABLE - 6 GENERAL MORTALITY RATES BY GENERAL CAUSES AND SEX  
 PUERTO RICO, 1989

CAUSAS DE MUERTES CAUSES OF DEATH	CODIGOS INTERNATIONAL CODE NUMBER	T O T A L		VARONES- MALES		HEMBRAS-FEMALES		SIN DETER UNDETE	
		NUMERO NUMBER	TASA RATE	NUMERO NUMBER	TASA RATE	NUMERO NUMBER	TASA RATE	NUMERO NUMBER	TASA RATE
ESGUINCES Y DESGARROS DE LAS ARTICULACIONES Y DE LOS MUSCULOS ADYACENTES SPRAINS AND STRAINS OF JOINTS AND ADJACENT MUSCLES	N840 -N8489	-	-	-	-	-	-	-	-
TRAUMATISMO INTRACRANEAL, EXCEPTO AL ASOCIADO CON FRACTURA DEL CRANEO INTRACRANIAL INJURY, EXCLUDING THOSE WITH SKULL FRACTURE	N850 -N8549	-	-	-	-	-	-	-	-
TRAUMATISMO INTERNO DEL TORAX, DEL ABDOMEN Y DE LA PELVIS INTERNAL INJURY OF CHEST, ABDOMEN AND PELVIS	N860 -N8699	-	-	-	-	-	-	-	-
HERIDA DE LA CABEZA, DEL CUELLO Y DEL TRONCO OPEN WOUND OF HEAD, NECK AND TRUNK	N870 -N8799	-	-	-	-	-	-	-	-
HERIDA DEL MIEMBRO SUPERIOR OPEN WOUND OF UPPER LIMB	N880 -N8879	-	-	-	-	-	-	-	-
HERIDA DEL MIEMBRO INFERIOR OPEN WOUND OF LOWER LIMB	N890 -N8979	-	-	-	-	-	-	-	-
TRAUMATISMO DE LOS VASOS SANGUINEOS INJURY TO BLOOD VESSELS	N900 -N9049	-	-	-	-	-	-	-	-
EFFECTOS TARDIOS DE TRAUMATISMOS, DE ENVENENAMIENTOS, DE EFFECTOS TOXICOS Y DE OTRAS CAUSAS EXTERNAS LATE EFFECTS OF INJURIES, POISONING, TOXIC EFFECTS AND OTHER EXTERNAL CAUSES	N905 -N9099	-	-	-	-	-	-	-	-
TRAUMATISMOS SUPERFICIAL SUPERFICIAL INJURY	N910 -N9199	1	.1	1	.1	-	-	-	-
CONTUSION SIN ALTERACION DE LA SUPERFICIE CUTANEA CONTUSION WITH INTACT SKIN SURFACE	N920 -N9249	-	-	-	-	-	-	-	-
MAGULLADURAS CRUSHING INJURY	N925 -N9299	-	-	-	-	-	-	-	-
EFFECTOS DE CUERPO EXTRANO QUE PENETRA POR UN ORIFICIO NATURAL EFFECTS OF FOREIGN BODY ENTERING THROUGH ORIFICE	N930 -N9399	-	-	-	-	-	-	-	-
QUEMADURAS BURNS	N940 -N9499	-	-	-	-	-	-	-	-

TABLA - 6 TASAS DE MORTALIDAD GENERAL POR CAUSAS Y SEXO  
 TABLE - 6 GENERAL MORTALITY RATES BY GENERAL CAUSES AND SEX  
 PUERTO RICO, 1989

CAUSAS DE MUERTES CAUSES OF DEATH	CODIGOS CODE NUMBER	T O T A L		VARONES- MALES		HEMBRAS-FEMALES		SIN DETER UNDETE	
		INTERNATIONAL NUMBER	TASA RATE	NUMERO NUMBER	TASA RATE	NUMERO NUMBER	TASA RATE	NUMERO NUMBER	TASA RATE
TRAUMATISMO DE LOS NERVIOS Y DE LA MEDULA ESPINAL INJURY TO NERVES AND SPINAL CORD	N950 -N9579	1		-		1	.1	-	
CIERTAS COMPLICACIONES TRAUMATICAS Y TRAUMATISMOS NO ESPECIFICADOS CERTAIN TRAUMATIC COMPLICATIONS AND UNSPECIFIED INJURIES	N958 -N9599	-		-		-		-	
ENVENENAMIENTO POR DROGAS, MEDICAMENTOS Y PRODUCTOS BIOLÓGICOS POISONING BY DRUGS, MEDICAMENTS AND BIOLOGICAL SUBSTANCES	N960 -N9799	-		-		-		-	
EFFECTOS TOXICOS DE SUSTANCIAS DE PROCEDENCIA NO PRINCIPALMENTE MEDICINAL TOXIC EFFECTS OF SUBSTANCES CHIEFLY NON MEDICINAL AS TO SOURCE	N980 -N9999	-		-		-		-	
OTROS EFECTOS Y LOS NO ESPECIFICADOS DE LAS CAUSAS EXTERNAS OTHER AND UNSPECIFIED EFFECTS OF EXTERNAL CAUSES	N990 -N9959	-		-		-		-	
COMPLICACIONES DE LA ATENCION MEDICA Y QUIRURGICA NO CLASIFICADAS EN OTRA PARTE COMPLICATIONS OF SURGICAL AND MEDICAL CARE NOT ELSEWHERE CLASSIFIED	N996 -N9999	-		-		-		-	
TODOS LOS ACCIDENTES ALL ACCIDENTS	E800 -E9499	1,235	35.3	954	57.4	281	15.3	-	
ACCIDENTES DE FERROCARRIL RAILWAY ACCIDENTS	E800 -E8079	-		-		-		-	
ACCIDENTES DE TRAFICO DE VEHICULOS DE MOTOR MOTOR VEHICLE TRAFFIC ACCIDENTS	E810 -E8199	577	16.5	459	27.6	118	6.4	-	
POR COLISION ENTRE UN VEHICULO DE MOTOR Y UN TREN COLLISION WITH TRAIN	E810	-		-		-		-	

TABLA - 6 TASAS DE MORTALIDAD GENERAL POR CAUSAS Y SEXO  
 TABLE - 6 GENERAL MORTALITY RATES BY GENERAL CAUSES AND SEX  
 PUERTO RICO, 1989

CAUSAS DE MUERTES CAUSES OF DEATH	CODIGOS INTERNATIONAL CODE NUMBER	T O T A L		VARONES- MALES		HEMBRAS-FEMALES		SIN DETER UNDETE	
		NUMERO NUMBER	TASA RATE	NUMERO NUMBER	TASA RATE	NUMERO NUMBER	TASA RATE	NUMERO NUMBER	TASA RATE
POR COLISION ENTRE UN VEHICULO DE MOTOR QUE REINGRESA A LA CARRETERA Y OTRO VEHICULO DE MOTOR RE-ENTRANT COLLISION WITH ANOTHER MOTOR VEHICLE	E811	-		-		-		-	
POR COLISION ENTRE VEHICULOS DE MOTOR COLLISION WITH ANOTHER MOTOR VEHICLE	E812	3	.1	3	.2	-		-	
POR COLISION ENTRE UN VEHICULO DE MOTOR Y OTRO TIPO DE VEHICULO COLLISION WITH OTHER VEHICLE	E813	13	.4	13	.8	-		-	
POR COLISION ENTRE UN VEHICULO DE MOTOR Y UN PEATON COLLISION WITH PEDESTRIAN	E814	230	6.6	180	10.8	50	2.7	-	
OTRO ACCIDENTE DE TRAFICO POR COLISION DE VEHICULO DE MOTOR EN CARRETERA OTHER MOTOR VEHICLE ACCIDENT INVOLVING COLLISION ON THE HIGHWAY	E815	9	.3	8	.5	1	.1	-	
ACCIDENTE DE TRAFICO POR PERDIDA DE CONTROL SOBRE UN VEHICULO DE MOTOR SIN COLISION EN LA CARRETERA MOTOR VEHICLE TRAFFIC ACCIDENT DUE TO LOSS OF CONTROL, WITHOUT COLLISION ON THE HIGHWAY	E816	4	.1	4	.2	-		-	
ACCIDENTE DE TRAFICO SIN COLISION OCURRIDO AL SUBIR A O AL DESCENDER DE UN VEHICULO DE MOTOR NONCOLLISION MOTOR VEHICLE TRAFFIC ACCIDENT WHILE BOARDING OR ALIGHTING	E817	-		-		-		-	
OTRO ACCIDENTE DE TRAFICO DE VEHICULO DE MOTOR SIN COLISION OTHER NONCOLLISION MOTOR VEHICLE TRAFFIC ACCIDENT	E818	3	.1	2	.1	1	.1	-	
ACCIDENTE DE TRAFICO DE VEHICULO DE MOTOR DE NATURALEZA NO ESPECIFICADA MOTOR VEHICLE TRAFFIC ACCIDENT OF UNSPECIFIED NATURE	E819	315	9.0	249	15.0	66	3.6	-	
ACCIDENTES DE VEHICULO DE MOTOR NO DEBIDOS AL TRAFICO MOTOR VEHICLE NONTRAFFIC ACCIDENTS	E820 -E8259	1		1	.1	-		-	



TABLA - 6 TASAS DE MORTALIDAD GENERAL POR CAUSAS Y SEXO  
 TABLE - 6 GENERAL MORTALITY RATES BY GENERAL CAUSES AND SEX  
 PUERTO RICO, 1989

CAUSAS DE MUERTES CAUSES OF DEATH	CODIGOS INTERNATIONAL CODE NUMBER	T O T A L		VARONES- MALES		HENBRAS-FEMALES		SIN DETER UNDETE	
		NUMERO NUMBER	TASA RATE	NUMERO NUMBER	TASA RATE	NUMERO NUMBER	TASA RATE	NUMERO NUMBER	TASA RATE
ACCIDENTES DE OTROS VEHICULOS DE CARRETERA OTHER ROAD VEHICLE ACCIDENTS	E826 -E8299	10	.3	10	.6	-	-	-	-
ACCIDENTES DE TRANSPORTE POR AGUA WATER TRANSPORT ACCIDENTS	E830 -E8389	6	.2	2	.1	4	.2	-	-
ACCIDENTES DE TRANSPORTE AEREO Y ESPACIAL AIR AND SPACE TRANSPORT ACCIDENTS	E840 -E8459	7	.2	7	.4	-	-	-	-
ACCIDENTES DE VEHICULOS NO CLASIFICADOS EN OTRA PARTE VEHICLE ACCIDENTS NOT ELSEWHERE CLASSIFIABLE	E846 -E8489	-	-	-	-	-	-	-	-
ENVENENAMIENTO ACCIDENTAL CON DROGAS, MEDICAMENTOS Y PRODUCTOS BIOLÓGICOS ACCIDENTAL POISONING BY DRUGS, MEDICAMENTS AND BIOLOGICALS	E850 -E8589	101	2.9	90	5.4	11	.6	-	-
ENVENENAMIENTO ACCIDENTAL POR ANALGESICOS, ANTIPIRETIICOS O ANTIREUMATICOS ACCIDENTAL POISONING BY ANALGESICS, ANTIPIRETIICS, ANTIRHEUMATICS E8509	E850 ,E8501-	12	.3	11	.7	1	.1	-	-
OPIACEOS Y NARCOTICOS ANALOGOS OPIATES AND RELATED NARCOTICS	E8500	29	.8	28	1.7	1	.1	-	-
ENVENENAMIENTO ACCIDENTAL POR BARBITURICOS ACCIDENTAL POISONING BY BARBITURATES	E851	-	-	-	-	-	-	-	-
ENVENENAMIENTO ACCIDENTAL POR OTROS SEDANTES E HIPNOTICOS ACCIDENTAL POISONING BY OTHER SEDATIVES AND HYPNOTICS	E852	-	-	-	-	-	-	-	-
ENVENENAMIENTO ACCIDENTAL POR TRANQUILIZANTES ACCIDENTAL POISONING BY TRANQUILLIZERS	E853	3	.1	3	.2	-	-	-	-
ENVENENAMIENTO ACCIDENTAL POR OTROS AGENTES PSICOTROPICOS ACCIDENTAL POISONING BY OTHER PSYCHOTROPTC AGENTS	E854	2	.1	2	.1	-	-	-	-

TABLA - 6 TASAS DE MORTALIDAD GENERAL POR CAUSAS Y SEXO  
 TABLE - 6 GENERAL MORTALITY RATES BY GENERAL CAUSES AND SEX  
 PUERTO RICO, 1989

CAUSAS DE MUERTES CAUSES OF DEATH	CODIGOS INTERNATIONAL CODE NUMBER	T O T A L		VARONES- MALES		HEMBRAS-FEMALES		SIN DETER UNDETE	
		NUMERO NUMBER	TASA RATE	NUMERO NUMBER	TASA RATE	NUMERO NUMBER	TASA RATE	NUMERO NUMBER	TASA RATE
ENVENENAMIENTO ACCIDENTAL POR OTRAS DROGAS QUE ACTUAN SOBRE LOS SISTEMAS NERVIOSOS CENTRAL Y AUTOMOMO ACCIDENTAL POISONING BY OTHER DRUGS ACTING ON CENTRAL AND AUTOMOMIC NERVOUS SYSTEMS	E855	51	1.5	43	2.6	8	.4	-	-
ENVENENAMIENTO ACCIDENTAL POR ANTIBIOTICOS ACCIDENTAL POISONING BY ANTIBIOTICS	E856	-	-	-	-	-	-	-	-
ENVENENAMIENTO ACCIDENTAL POR ANTIINFECCIOSOS ACCIDENTAL POISONING BY ANTI-INFECTIVES	E857	-	-	-	-	-	-	-	-
ENVENENAMIENTO ACCIDENTAL POR OTRAS DROGAS ACCIDENTAL POISONING BY OTHER DRUGS	E858 -E8588	3	.1	2	.1	1	.1	-	-
SIN ESPECIFICAR UNSPECIFIED	E8589	1	-	1	.1	-	-	-	-
ENVENENAMIENTO ACCIDENTAL POR OTRAS SUSTANCIAS SOLIDAS Y LIQUIDAS, GASES Y VAPORES ACCIDENTAL POISONING BY OTHER SOLID AND LIQUID SUBSTANCES, GASES AND VAPORS	E860 -E8699	49	1.4	49	2.9	-	-	-	-
ACCIDENTES DURANTE LA ATENCION MEDICA Y QUIRURGICA MISADVENTURES TO PATIENTS DURING SURGICAL AND MEDICAL CARE	E870 -E8769	4	.1	1	.1	3	.2	-	-
PROCEDIMIENTOS QUIRURGICOS Y MEDICOS COMO CAUSAS DE REACCIONES ANORMALES DEL PACIENTE O DE COMPLICACIONES ULTERIORES, SIN MENCION DE ACCIDENTE OCURRIDO EN EL MOMENTO DE EFECTUAR EL PROCEDIMIENTO SURGICAL AND MEDICAL PROCEDURES AS THE CAUSE OF ABNORMAL REACTION OF PATIENT OR LATER COMPLICATION, WITHOUT MENTION OF MISADVENTURE AT THE TIME OF PROCEDURE	E878 -E8799	29	.8	19	1.1	10	.5	-	-
CAIDAS ACCIDENTALES ACCIDENTAL FALLS	E880 -E8889	190	5.4	117	7.0	73	4.0	-	-
ACCIDENTES CAUSADOS POR EL FUEGO ACCIDENTS CAUSED BY FIRE AND FLAMES	E890 -E8999	26	.7	15	.9	11	.6	-	-



TABLA - 6 TASAS DE MORTALIDAD GENERAL POR CAUSAS Y SEXO  
 TABLE - 6 GENERAL MORTALITY RATES BY GENERAL CAUSES AND SEX  
 PUERTO RICO, 1989

CAUSAS DE MUERTES CAUSES OF DEATH	CODIGOS INTERNATIONAL CODE NUMBER		T O T A L NUMERO NUMBER		VARONES- MALES NUMERO NUMBER		HEMBRAS-FEMALES NUMERO NUMBER		SIN DETER UNDETE NUMERO NUMBER	
				TASA RATE		TASA RATE		TASA RATE		TASA RATE
ACCIDENTE CAUSADO POR EXPLOSION DE RECIPIENTE A PRESION ACCIDENT CAUSED BY EXPLOSION OF PRESSURE VESSELE921			1		1	.1	-		-	
ACCIDENTE CAUSADO POR PROYECTIL DE ARMA DE FUEGO ACCIDENT CAUSED BY FIREARM MISSILE E922	E922		3	.1	3	.2	-		-	
ACCIDENTE CAUSADO POR MATERIAL EXPLOSIVO ACCIDENT CAUSED BY EXPLOSIVE MATERIAL E923	E923		2	.1	1	.1	1	.1		-
ACCIDENTE CAUSADO POR SUSTANCIA U OBJETO CALIENTE, MATERIAL CAUSTICO O CORROSIVO Y VAPOR ACCIDENT CAUSED BY HOT SUBSTANCE OR OBJECT, CAUSTIC OR CORROSIVE MATERIAL AND STEAM E924	E924		-		-		-			-
ACCIDENTE CAUSADO POR LA CORRIENTE ELECTRICA ACCIDENT CAUSED BY ELECTRIC CURRENT E925	E925		33	.9	32	1.9	1	.1		-
EXPOSICION A RADIACION EXPOSURE TO RADIATION E926	E926		-		-		-			-
OTROS OTHERS E916 -E9189, E927 -E9289	E916 -E9189,		24	.7	19	1.1	5	.3		-
EFFECTOS TARDIOS DE LESION ACCIDENTAL LATE EFFECTS OF ACCIDENTAL INJURY E929	E929		2	.1	1	.1	1	.1		-
DROGAS, MEDICAMENTOS Y PRODUCTOS BIOLÓGICOS QUE CAUSAN EFECTOS ADVERSOS EN SU USO TERAPEUTICO DRUGS, MEDICAMENTS AND BIOLOGICAL SUBSTANCES CAUSING ADVERSE EFFECTS IN THERAPEUTIC USE E930 -E9499	E930 -E9499		6	.2	4	.2	2	.1		-
-----										
SUICIDIO Y LESIONES AUTOINFLIGIDAS SUICIDE AND SELF-INFLICTED INJURY E950 -E9599	E950 -E9599		327	9.4	292	17.6	35	1.9		-
SUICIDIO Y ENVENENAMIENTO AUTOINFLINGIDO MEDIANTE SUSTANCIAS SOLIDAS O LIQUIDAS POISONING BY SOLID OR LIQUID SUBSTANCES E950	E950		34	1.0	23	1.4	11	.6		-



TABLA - 6 TASAS DE MORTALIDAD GENERAL POR CAUSAS Y SEXO  
 TABLE - 6 GENERAL MORTALITY RATES BY GENERAL CAUSES AND SEX  
 PUERTO RICO, 1989

CAUSAS DE MUERTES CAUSES OF DEATH	CODIGOS INTERNATIONAL CODE NUMBER	T O T A L		VARONES- MALES		HEMBRAS-FEMALES		SIN DETER UNDETE	
		NUMERO NUMBER	TASA RATE	NUMERO NUMBER	TASA RATE	NUMERO NUMBER	TASA RATE	NUMERO NUMBER	TASA RATE
HOMICIDIO Y LESIONES INFLIGIDAS INTENCIONALMENTE POR OTRA PERSONA HOMICIDE AND INJURY PURPOSELY INFLICTED BY OTHER PERSONS	E960 -E9699	467	13.4	398	24.0	69	3.8	-	-
LUCHA, ALTERCADO, VIOLACION FIGHT, BRAWL, RAPE	E960	1		1	.1	-		-	
ATAQUE CON SUSTANCIA CORROSIVA O CAUSTICA, EXCEPTO ENVENENAMIENTO ASSAULT BY CORROSIVE OF CAUSTIC SUBSTANCE, EXCEPT POISONING	E961	-		-		-		-	
ENVENENAMIENTO HOMICIDA ASSAULT BY POISONING	E962	-		-		-		-	
HOMICIDIO POR AHORCAMIENTO Y ESTRANGULACION ASSAULT BY HANGING AND STRANGULATION	E963	14	.4	8	.5	6	.3	-	
HOMICIDIO POR SUMERSION (AHOGAMIENTO) ASSAULT BY SUBMERSION (DROWNING)	E964	1		1	.1	-		-	
ATAQUE CON ARMAS DE FUEGO Y EXPLOSIVOS ASSAULT BY FIREARMS AND EXPLOSIVES	E965	358	10.2	316	19.0	42	2.3	-	
ATAQUE CON INSTRUMENTOS CORTANTES Y PUNZANTES ASSAULT BY CUTTING AND PIERCING INSTRUMENTS	E966	59	1.7	43	2.6	16	.9	-	
NINO MALTRATADO FISICAMENTE Y OTRO MALTRATO CHILD BATTERING AND OTHER MALTREATMENT	E967	-		-		-		-	
ATAQUE POR OTROS MEDIOS Y POR LOS NO ESPECIFICADOS ASSAULT BY OTHER AND UNSPECIFIED MEANS	E968	34	1.0	29	1.7	5	.3	-	
EFFECTOS TARDIOS DE LESIONES INFLIGIDAS INTENCIONALMENTE POR OTRA PERSONA LATE EFFECTS OF INJURY PURPOSELY INFLICTED BY OTHER PERSON	E969	-		-		-		-	

TABLA - 6 TASAS DE MORTALIDAD GENERAL POR CAUSAS Y SEXO  
 TABLE - 6 GENERAL MORTALITY RATES BY GENERAL CAUSES AND SEX  
 PUERTO RICO, 1989

CAUSAS DE MUERTES CAUSES OF DEATH	CODIGOS INTERNATIONAL CODE NUMBER	T O T A L		VARONES- MALES		HEMBRAS-FEMALES		SIN DETER UNDETE	
		NUMERO NUMBER	TASA RATE	NUMERO NUMBER	TASA RATE	NUMERO NUMBER	TASA RATE	NUMERO NUMBER	TASA RATE

INTERVENCION LEGAL  
 LEGAL INTERVENTION

E970 -E9789

-

-

-

-

LESIONES EN LAS QUE SE IGNORA SI FUERON ACCIDENTAL  
 O INTENCIONALMENTE INFLIGIDAS  
 INJURY UNDETERMINED WHETHER ACCIDENTALY OR  
 PURPOSELY INFLICTED

E980 -E9899

218

6.2

167

10.1

51

2.8

-

LESIONES RESULTANTES DE OPERACIONES DE GUERRA  
 INJURY RESULTING FROM OPERATIONS OF WAR

E990 -E9999

-

-

-

-

FUENTE: DEPARTAMENTO DE SALUD, ADM. DE FACILIDADES Y SERVICIOS DE SALUD, OFICINA DE ESTADISTICAS DE SALUD, SAN JUAN, PUERTO RICO  
 SOURCE: DEPARTMENT OF HEALTH, HEALTH FACILITIES AND SERVICES ADMINISTRATION, OFFICE OF HEALTH STATISTICS, SAN JUAN, PUERTO RICO

TABLA-7 PRIMERAS QUINCE CAUSAS DE HUERTE  
 TABLE-7 FIFTEEN LEADING CAUSES OF DEATH  
 PUERTO RICO, AÑOS 1988 Y 1989

CAUSAS DE HUERTE-CAUSES OF DEATH	CODIGOS 9NA REVISION ICD-9 REV.	1989				1988			
		ORDEN	NUMERO	%	TASA 1/	ORDEN	NUMERO	%	TASA 1/
TODAS LAS CAUSAS-ALL CAUSES		...	25,987	100.0	743.8	...	25,123	100.0	726.0
ENFERMEDADES DEL CORAZON HEART DISEASES	N390-398, 402,404-429	1	6,244	24.0	178.7	1	6,545	26.1	189.1
TUMORES MALIGNOS MALIGNANT NEOPLASMS	M140-208	2	3,989	15.3	114.2	2	3,751	14.9	108.4
DIABETES MELLITUS DIABETES MELLITUS	N250	3	1,611	6.2	46.1	6	1,100	4.4	31.8
NEUMONIA E INFLUENZA PNEUMONIA AND INFLUENZA	N480-487	4	1,271	4.9	36.4	3	1,375	5.5	39.7
TODOS LOS ACCIDENTES ALL ACCIDENTS	E800-949	5	1,235	4.8	35.3	5	1,241	4.9	35.9
ENF. CEREBROVASCULARES CEREBROVASCULAR DISEASES	N430-438	6	1,166	4.5	33.4	4	1,285	5.1	37.1
INFECC. POR VIRUS INMUNODEFICIENCIA HUMANA HUMAN IMMUNODEFICIENCY VIRUS INFECTION	N042-044	7	951	3.7	27.2	8	785	3.1	22.7
ENF. PULMONAR OBSTRUCTIVA CRONICA CHRONIC OBSTRUCTIVE PULMONARY DISEASE	N490-496	8	934	3.6	26.7	9	751	3.0	21.7
ENFERMEDADES HIPERTENSIVAS HYPERTENSIVE DISEASES	N401,403	9	920	3.5	26.3	7	892	3.6	25.8
ENF. DEL HIGADO Y CIRROSIS LIVER DISEASES AND CIRRHOSIS	N571	10	743	2.9	21.3	10	695	2.8	20.1
ARTEROESCLEROSIS ATHEROSCLEROSIS	N440	11	565	2.2	16.2	11	614	2.4	17.7
COND. ORIIGINADAS PERIODO PERINATAL CONDITIONS ORIGINATING PERINATAL	N760-779	12	532	2.0	15.2	13	465	1.9	13.4
HOMICIDIOS E INTERVENCION LEAL HOMICIDES AND LEAL INTERVENTION	E960-978	13	467	1.8	13.4	12	576	2.3	16.6
SEPTICEMIA SEPTICAEMIA	N038	14	368	1.4	10.5	15	328	1.3	9.5
NEFRITIS, NEFROSIS Y SINDROME NEFROTICO NEPHRITIS, NEPHROTIC SYND. AND NEPHROSIS	N580-589	15	348	1.3	10.0	14	426	1.7	12.3
OTRAS CAUSAS-OTHER CAUSES		...	4,643	17.9	132.9	...	4,294	17.1	124.1

1 Tasas por 100,000 habitantes.

FUENTE: DEPARTAMENTO DE SALUD, ADMINISTRACION DE FACILIDADES Y SERVICIOS DE SALUD, OFICINA DE ESTADISTICAS DE SALUD, SAN JUAN, PUERTO RICO.  
 SOURCE: HEALTH DEPARTMENT, HEALTH FACILITIES AND SERVICES ADMINISTRATION, OFFICE OF HEALTH STATISTICS, SAN JUAN, PUERTO RICO.



TABLA -8 DEFUNCIONES POR CAUSAS ESPECIFICAS Y GRUPOS DE EDAD  
 TABLE -8 DEATHS BY SELECTED CAUSES AND AGE GROUPS  
 PUERTO RICO, 1989

CAUSAS DE MUERTE CAUSES OF DEATH	GRUPOS DE EDAD - AGE GROUPS												
	TOTAL	< 1	1	2	3	4	5-9	10-14	15-19	20-24	25-29	30-34	
(NINTH REV. OF INTERN. LIST, 1975)													
TOTAL	25,987	952	41	30	22	19	61	98	238	378	576	702	
ENF. SISTEMA CIRCULATORIO DISEASES OF CIRCULATORY SYSTEM	9,124	27	1	1	-	-	3	7	7	12	32	51	
ENF. DEL CORAZON HEART DISEASES	6,234	22	1	1	-	-	1	5	5	9	22	37	
ENF. CEREBROVASCULARES CEREBROVASCULAR DISEASES	1,166	3	-	-	-	-	2	2	2	2	5	6	
OTRAS ENF. HIPERTENSIVAS OTHER HYPERTENSIVE DISEASES	920	-	-	-	-	-	-	-	-	-	2	3	
ARTERIOESCLEROSIS ATHEROSCLEROSIS	565	-	-	-	-	-	-	-	-	-	-	-	
TUMORES MALIGNOS MALIGNANT NEOPLASM	3,989	2	4	3	1	6	8	15	11	18	28	44	
ORG. DIGESTIVOS Y PERITONEO DIGESTIVE ORG. & PERITONEUM	1,368	-	-	-	-	-	-	-	-	2	-	5	
ENF. SISTEMA RESPIRATORIO DISEASES OF RESPIRATORY SYSTEM	2,769	76	10	3	6	-	3	7	11	21	34	27	
NEUMONIA E INFLUENZA PNEUMONIA AND INFLUENZA	1,271	45	5	3	3	-	2	2	5	11	18	18	
ENF. PULMONAR OBSTRUCTIVA CRONICA Y AFECCIONES AFINES CHRONIC OBST. PULMONARY DISEASE AND ALLIED COND.	934	4	-	-	2	-	-	1	3	4	7	3	
ASMA - ASTHMA	168	2	-	-	2	-	-	1	3	3	5	3	
ENFISEMA - EMPHYSEMA	151	-	-	-	-	-	-	-	-	-	-	-	
ENF. DEL SISTEMA DIGESTIVO DISEASES OF DIGESTIVE SYSTEM	1,473	17	4	1	-	1	1	3	7	5	7	28	
CIRROSIS Y OTRAS ENF. CRONICAS DEL HIGADO CHRONIC LIVER DISEASE AND CIRRHOSIS	743	-	-	-	-	-	1	-	2	-	3	16	

TABLA -8 DEFUNCIONES POR CAUSAS ESPECIFICAS Y GRUPOS DE EDAD  
 TABLE -8 DEATHS BY SELECTED CAUSES AND AGE GROUPS  
 PUERTO RICO, 1989

CAUSAS DE MUERTE CAUSES OF DEATH (NINTH REV. OF INTERN. LIST, 1975)	GRUPOS DE EDAD - AGE GROUPS											NO ESPEC. UNSPECIF.
	35-39	40-44	45-49	50-54	55-59	60-64	65-69	70-74	75-79	80-84	85+	
TOTAL	748	814	860	962	1,264	1,796	2,397	2,808	3,372	2,958	4,817	74
ENF. SISTEMA CIRCULATORIO DISEASES OF CIRCULATORY SYSTEM	83	134	182	260	405	676	928	1,165	1,464	1,291	2,367	28
ENF. DEL CORAZON HEART DISEASES	59	87	118	174	297	475	677	834	1,002	870	1,518	20
ENF. CEREBROVASCULARES CEREBROVASCULAR DISEASES	15	17	27	22	33	65	83	131	204	194	350	3
OTRAS ENF. HIPERTENSIVAS OTHER HIPERTENSIVE DISEASES	6	26	25	46	55	97	106	138	140	107	168	1
ARTERIOESCLEROSIS ATHEROSCLEROSIS	-	-	3	5	4	17	30	39	82	100	281	4
TUMORES MALIGNOS MALIGNANT NEOPLASM	57	113	160	196	267	390	543	590	609	454	468	2
ORG. DIGESTIVOS Y PERITONEO DIGESTIVE ORG. & PERITONEUM	15	37	40	70	83	118	200	229	241	155	172	1
ENF. SISTEMA RESPIRATORIO DISEASES OF RESPIRATORY SYSTEM	35	47	56	73	89	152	188	287	392	422	827	3
NEUMONIA E INFLUENZA PNEUMONIA AND INFLUENZA	22	29	28	29	43	48	80	108	146	174	450	2
ENF. PULMONAR OBSTRUCTIVA CRONICA Y AFECCIONES AFINES CHRONIC OBST. PULMONARY DISEASE AND ALLIED COND.	8	10	14	27	30	67	72	131	168	167	215	1
ASMA - ASTHMA	4	7	8	13	13	15	11	20	24	20	14	-
ENFISEMA - EMPHYSEMA	1	-	1	4	6	15	13	20	34	28	29	-
ENF. DEL SISTEMA DIGESTIVO DISEASES OF DIGESTIVE SYSTEM	57	94	111	112	130	154	176	145	133	123	158	6
CIRROSIS Y OTRAS ENF. CRONICAS DEL HIGADO CHRONIC LIVER DISEASE AND CIRRHOSIS	38	61	79	77	83	104	89	67	55	38	27	3

TABLA -8 DEFUNCIONES POR CAUSAS ESPECIFICAS Y GRUPOS DE EDAD  
 TABLE -8 DEATHS BY SELECTED CAUSES AND AGE GROUPS  
 PUERTO RICO, 1989

CAUSAS DE MUERTE CAUSES OF DEATH (NINTH REV. OF INTERN. LIST, 1975)	GRUPOS DE EDAD - AGE GROUPS											
	TOTAL	< 1	1	2	3	4	5-9	10-14	15-19	20-24	25-29	30-34
ENF. GLANDULAS ENDOCRINAS ENDOCRINE GLANDS DISEASES	2,003	10	1	1	-	-	2	4	-	5	8	12
DIABETES MELLITUS	1,611	-	-	-	-	-	-	-	-	4	5	6
TODOS LOS ACCIDENTES ALL ACCIDENTS	1,235	16	4	6	4	3	15	30	90	120	86	120
ACC. TRAFICO VEHICULOS MOTOR MOTOR VEH. TRAFFIC ACCIDENTS	577	5	1	2	2	-	5	11	69	74	50	64
CIERTAS CONDICIONES ORIGINADAS EN EL PERIODO PERINATAL CERTAIN CONDITIONS ORIGINATING IN PERINATAL PERIOD	532	532	-	-	-	-	-	-	-	-	-	-
SINDROME DIFIC. RESPIRATORIA RESPIRATORY DISTRESS SYNDROME	164	164	-	-	-	-	-	-	-	-	-	-
HOMICIDIOS - HOMICIDES	467	3	-	4	1	1	2	3	53	93	84	60
ATAQUE CON ARMAS DE FUEGO Y EXPLOSIVOS ASSAULT BY FIREARMS AND EXPLOSIVES	358	-	-	1	1	1	-	2	46	78	70	43
ENF. SISTEMA GENITOURINARIO DISEASES GENITOURINARY SYSTEM	633	8	-	-	-	-	-	1	1	5	6	12
NEFRITIS, NEFROSIS, SINDROME NEFROTICO NEPHRITIS, NEPHROSIS, NEPHROTIC SYNDROME	348	5	-	-	-	-	-	1	1	5	3	7
SUICIDIOS Y LESIONES AUTOINF. SUICIDES & SELFINFLECTED INJURY	327	-	-	-	-	-	-	2	8	17	30	42
AHORCAMIENTO, ESTRANGULACION Y SOFOCACION HANGING, STRANGULATION AND SUFFOCATION	193	-	-	-	-	-	-	1	4	14	21	23

TABLA -8 DEFUNCIONES POR CAUSAS ESPECIFICAS Y GRUPOS DE EDAD  
 TABLE -8 DEATHS BY SELECTED CAUSES AND AGE GROUPS  
 PUERTO RICO, 1989

CAUSAS DE MUERTE CAUSES OF DEATH	GRUPOS DE EDAD - AGE GROUPS											
	35-39	40-44	45-49	50-54	55-59	60-64	65-69	70-74	75-79	80-84	85+	NO ESPEC. UNSPECIF.
ENF. GLANDULAS ENDOCRINAS ENDOCRINE GLANDS DISEASES	26	27	44	56	97	146	254	293	353	299	365	-
DIABETES MELLITUS	21	22	32	44	84	132	227	268	292	232	242	-
TODOS LOS ACCIDENTES ALL ACCIDENTS	86	88	59	53	70	52	67	49	68	57	86	6
ACC. TRAFICO VEHICULOS MOTOR MOTOR VEH. TRAFFIC ACCIDENTS	38	36	31	31	36	24	32	18	23	16	6	3
CIERTAS CONDICIONES ORIGINADAS EN EL PERIODO PERINATAL CERTAIN CONDITIONS ORIGINATING IN PERINATAL PERIOD	-	-	-	-	-	-	-	-	-	-	-	-
SINDROME DIFIC. RESPIRATORIA RESPIRATORY DISTRESS SYNDROME	-	-	-	-	-	-	-	-	-	-	-	-
HOMICIDIOS - HOMICIDES	49	32	28	13	15	8	4	3	3	4	2	2
ATAQUE CON ARMAS DE FUEGO Y EXPLOSIVOS ASSAULT BY FIREARMS AND EXPLOSIVES	37	22	22	9	13	6	1	1	1	2	1	1
ENF. SISTEMA GENITOURINARIO DISEASES GENITOURINARY SYSTEM	6	14	23	24	28	36	61	80	86	82	160	-
NEFRITIS, NEFROSIS, SINDROME NEFROTICO NEPHRITIS, NEPHROSIS, NEPHROTIC SYNDROME	3	10	16	13	17	22	40	48	45	37	75	-
SUICIDIOS Y LESIONES AUTOINF. SUICIDES & SELF-INFLICTED INJURY	47	24	29	23	20	24	13	13	20	3	12	-
AHORCAMIENTO, ESTRANGULACION Y SOFOCACION HANGING, STRANGULATION AND SUFFOCATION	23	12	18	14	11	12	11	7	11	2	9	-

TABLA -8 DEFUNCIONES POR CAUSAS ESPECIFICAS Y GRUPOS DE EDAD  
 TABLE -8 DEATHS BY SELECTED CAUSES AND AGE GROUPS  
 PUERTO RICO, 1989

CAUSAS DE MUERTE CAUSES OF DEATH	GRUPOS DE EDAD - AGE GROUPS												
	TOTAL	< 1	1	2	3	4	5-9	10-14	15-19	20-24	25-29	30-34	
(NINTH REV. OF INTERN. LIST, 1975)													
ENF. DEL SISTEMA NERVIOSO Y DE LOS ORGANOS DE LOS SENTIDOS DISEASES OF NERVOUS SYSTEM AND SENSE ORGANS	489	23	3	3	1	5	10	6	11	11	16	19	
EPILEPSIA - EPILEPSY	92	-	-	-	1	2	-	2	1	2	5	9	
ENF. INFECCIOSAS Y PARASITARIAS INFECTIOUS & PARASITIC DISEASES	1,510	18	6	2	3	2	2	4	5	44	193	232	
SEPTICEMIA - SEPTICAEMIA	368	8	3	-	-	1	1	1	3	1	6	3	
TUBERCULOSIS	64	-	-	-	-	-	-	-	-	1	1	1	
ANOMALIAS CONGENITAS CONGENITAL ANOMALIES	234	176	6	2	2	-	4	3	6	4	4	4	
ANOMALIAS CONG. DEL CORAZON CONGENITAL ANOM. OF HEART	81	53	5	2	1	-	2	1	3	2	3	1	
OTRAS CAUSAS - OTHER CAUSES	1,202	44	2	4	4	1	11	13	28	23	48	51	

FUENTE: DEPARTAMENTO DE SALUD, ADM. DE FACILIDADES Y SERVICIOS DE SALUD, OFICINA DE ESTADISTICAS DE SALUD, SAN JUAN, PUERTO RICO  
 SOURCE: DEPARTMENT OF HEALTH, HEALTH FACILITIES AND SERVICES ADMINISTRATION, OFFICE OF HEALTH STATISTICS, SAN JUAN, PUERTO RICO

TABLA -8 DEFUNCIONES POR CAUSAS ESPECIFICAS Y GRUPOS DE EDAD  
 TABLE -8 DEATHS BY SELECTED CAUSES AND AGE GROUPS  
 PUERTO RICO, 1989

CAUSAS DE MUERTE CAUSES OF DEATH (NINTH REV. OF INTERN. LIST, 1975)	GRUPOS DE EDAD - AGE GROUPS											
	35-39	40-44	45-49	50-54	55-59	60-64	65-69	70-74	75-79	80-84	85+	NO ESPEC. UNSPECIF.
ENF. DEL SISTEMA NERVIOSO Y DE LOS ORGANOS DE LOS SENTIDOS DISEASES OF NERVOUS SYSTEM AND SENSE ORGANS	17	23	21	18	20	43	33	37	66	55	48	-
EPILEPSIA - EPILEPSY	11	8	11	6	6	6	4	3	6	6	3	-
ENF. INFECCIOSAS Y PARASITARIAS INFECTIOUS & PARASITIC DISEASES	224	160	82	60	54	38	46	67	71	72	123	2
SEPTICEMIA - SEPTICAEMIA	9	7	10	14	12	14	24	41	49	57	104	-
TUBERCULOSIS	2	2	4	3	6	2	5	10	9	8	9	1
ANOMALIAS CONGENITAS CONGENITAL ANOMALIES	8	1	1	1	-	1	-	2	3	3	3	-
ANOMALIAS CONG. DEL CORAZON CONGENITAL ANOM. OF HEART	4	1	-	-	-	-	-	1	2	-	-	-
OTRAS CAUSAS - OTHER CAUSES	53	57	64	73	69	76	84	77	104	93	198	25

FUENTE: DEPARTAMENTO DE SALUD, ADM. DE FACILIDADES Y SERVICIOS DE SALUD, OFICINA DE ESTADISTICAS DE SALUD, SAN JUAN, PUERTO RICO  
 SOURCE: DEPARTMENT OF HEALTH, HEALTH FACILITIES AND SERVICES ADMINISTRATION, OFFICE OF HEALTH STATISTICS, SAN JUAN, PUERTO RICO

TABLA-9 TASAS DE MORTALIDAD GENERAL POR REGIONES DE SALUD, MUNICIPIO DE RESIDENCIA Y CAUSAS ESPECIFICAS  
 TABLE-9 MORTALITY RATES BY REGIONS OF HEALTH, MUNICIPALITY OF RESIDENCE AND SELECTED CAUSES  
 PUERTO RICO 1989

MUNICIPIOS MUNICIPALITIES	T O T A L		ENF. CORAZON HEART DISEASES		CANCER		DIABETES MELLITUS		NEUMONIA E IN- FLUENZA-PNEUMO- NIA INFLUENZA		ACCIDENTES ACCIDENTS		ENF. CEREBROVAS- CULAR-CEREBROV- ASCULAR DIS.	
	NUM NO.	TASA RATE	NUM NO.	TASA RATE	NUM NO.	TASA RATE	NUM NO.	TASA RATE	NUM NO.	TASA RATE	NUM NO.	TASA RATE	NUM NO.	TASA RATE
TOTAL	25,987	743.8	6,244	178.7	3,989	114.2	1,611	46.1	1,271	36.4	1,235	35.3	1,166	33.4
REGION ARECIBO	3,034	749.4	770	190.2	457	112.9	247	61.0	131	32.4	165	40.8	151	37.3
AREA DE ARECIBO	1,851	776.1	489	205.0	267	111.9	193	80.9	85	35.6	81	34.0	95	39.8
ARECIBO	836	902.4	233	251.5	105	113.3	84	90.7	41	44.3	33	35.6	41	44.3
CAMUY	184	641.4	36	125.5	33	115.0	18	62.7	8	27.9	7	24.4	6	20.9
HATILLO	241	742.9	75	231.2	35	107.9	27	83.2	13	40.1	12	37.0	10	30.8
LARES	183	635.8	56	194.6	27	93.8	20	69.5	3	10.4	9	31.3	9	31.3
QUEBRADILLAS	158	743.4	35	164.7	29	136.4	21	98.8	7	32.9	8	37.6	7	32.9
UTUADO	249	717.6	54	155.6	38	109.5	23	66.3	13	37.5	12	34.6	22	63.4
AREA DE MANATI	1,183	711.1	281	168.9	190	114.2	54	32.5	46	27.7	84	50.5	56	33.7
BARCELONETA	135	649.7	27	129.9	24	115.5	8	38.5	7	33.7	13	62.6	6	28.9
CIALES	105	585.3	16	89.2	14	78.0	7	39.0	4	22.3	6	33.4	10	55.7
FLORIDA	83	962.9	27	313.2	11	127.6	8	92.8	1	11.6	8	92.8	4	46.4
MANATI	305	794.6	71	185.0	49	127.7	14	36.5	17	44.3	16	41.7	14	36.5
MOROVIS	140	558.1	31	123.6	26	103.6	5	19.9	5	19.9	11	43.8	5	19.9
VEGA BAJA	415	747.1	109	196.2	66	118.8	12	21.6	12	21.6	30	54.0	17	30.6
REGION BAYAMON	3,591	622.2	817	141.6	582	100.8	184	31.9	172	29.8	200	34.7	139	24.1
AREA BARRANQUITAS	760	598.3	203	159.8	105	82.7	30	23.6	36	28.3	50	39.4	34	26.8
BARRANQUITAS	145	570.8	32	126.0	22	86.6	9	35.4	5	19.7	12	47.2	4	15.7
CONERIO	130	646.6	38	189.0	22	109.4	2	9.9	7	34.8	11	54.7	4	19.9
COROZAL	191	581.8	46	140.1	20	60.9	9	27.4	13	39.6	14	42.6	15	45.7
NARANJITO	168	606.7	43	155.3	28	101.1	6	21.7	6	21.7	11	39.7	6	21.7
ORCOVIS	126	600.3	44	209.6	13	61.9	4	19.1	5	23.8	2	9.5	5	23.8
AREA DE BAYAMON	1,871	630.9	409	137.9	320	107.9	97	32.7	93	31.4	98	33.0	83	28.0
BAYAMON	1,479	676.9	330	151.0	253	115.8	77	35.2	75	34.3	71	32.5	66	30.2
TOA ALTA	197	450.3	41	93.7	33	75.4	7	16.0	9	20.6	13	29.7	7	16.0
VEGA ALTA	195	569.8	38	110.8	34	99.2	13	37.9	9	26.3	14	40.8	10	29.2
AREA DE CATARO	960	625.1	205	133.5	157	102.2	57	37.1	43	28.0	52	33.9	22	14.3
CATARO	264	769.4	55	160.3	32	93.3	18	52.5	12	35.0	17	49.5	7	20.4
DORADO	188	616.1	41	134.4	33	108.1	17	55.7	9	29.5	6	19.7	5	16.4
TOA BAJA	509	572.5	109	122.8	92	103.7	22	24.8	22	24.8	29	32.7	10	11.3

TABLA-9 TASAS DE MORTALIDAD GENERAL POR REGIONES DE SALUD, MUNICIPIO DE RESIDENCIA Y CAUSAS ESPECIFICAS  
 TABLE-9 MORTALITY RATES BY REGIONS OF HEALTH, MUNICIPALITY OF RESIDENCE AND SELECTED CAUSES  
 PUERTO RICO 1989

MUNICIPIOS MUNICIPALITIES	SIDA		ENF. PULMONAR OBST-OBST PUL- MONARY DIS.		HIPERTENSIVA HIPERTENSIVE		CIRROSIS HEPATICA CIRR. OF LIVER		HOMICIDIOS HOMICIDES		SUICIDIOS SUICIDES		OTRAS CAUSAS OTHER CAUSES	
	NUM NO.	TASA RATE	NUM NO.	TASA RATE	NUM NO.	TASA RATE	NUM NO.	TASA RATE	NUM NO.	TASA RATE	NUM NO.	TASA RATE	NUM NO.	TASA RATE
TOTAL	951	27.2	934	26.7	920	26.3	743	21.3	467	13.4	327	9.4	6,129	175.4
REGION ARECIBO	76	18.8	144	35.6	104	25.7	88	21.7	27	6.7	43	10.6	631	155.9
AREA DE ARECIBO	34	14.3	80	33.5	69	28.9	56	23.5	12	5.0	30	12.6	360	150.9
ARECIBO			37	39.9	33	35.6	24	25.9	6	6.5	13	14.0		
CAMUY			8	27.9	13	45.3	4	13.9	1	3.5	7	24.4		
HATILLO			8	24.7	5	15.4	5	15.4	2	6.2	2	6.2		
LARES			10	34.7	2	6.9	9	31.3	-	-	2	6.9		
QUEBRADILLAS			9	42.3	3	14.1	5	23.5	-	-	1	4.7		
UTUADO			8	23.1	13	37.5	9	25.9	3	8.6	5	14.4		
AREA DE MANATI	42	25.2	64	38.5	35	21.0	32	19.2	15	9.0	13	7.8	271	162.9
BARCELONETA			7	33.7	3	14.4	3	14.4	4	19.2	-	-		
CIALES			5	27.9	3	16.7	4	22.3	2	11.1	2	11.1		
FLORIDA			1	11.6	3	34.8	3	34.8	-	-	2	23.2		
MANATI			21	54.7	9	23.4	9	23.4	1	2.6	3	7.8		
MOROVIS			8	31.9	4	15.9	-	-	2	8.0	4	15.9		
VEGA BAJA			22	39.6	13	23.4	13	23.4	6	10.8	2	3.6		
REGION BAYAMON	142	24.6	121	21.0	110	19.1	93	16.1	83	14.4	50	8.7	898	155.6
AREA BARRANQUITAS	7	5.5	32	25.2	26	20.5	28	22.0	2	1.6	12	9.4	195	153.5
BARRANQUITAS			6	23.6	6	23.6	9	35.4	-	-	2	7.9		
COMERIO			7	34.8	2	9.9	5	24.9	-	-	2	9.9		
COROZAL			7	21.3	8	24.4	7	21.3	1	3.0	4	12.2		
MARANJITO			5	18.1	7	25.3	2	7.2	-	-	2	7.2		
OROCOVIS			7	33.4	3	14.3	5	23.8	1	4.8	2	9.5		
AREA DE BAYAMON	77	26.0	57	19.2	54	18.2	38	12.8	44	14.8	21	7.1	480	161.9
BAYAMON			40	18.3	33	15.1	32	14.6	34	15.6	16	7.3		
TOA ALTA			11	25.1	8	18.3	3	6.9	3	6.9	4	9.1		
VEGA ALTA			6	17.5	13	37.9	3	8.8	7	20.4	1	2.9		
AREA DE CATANO	58	37.8	32	20.8	30	19.5	27	17.6	37	24.1	17	11.1	223	145.2
CATANO			12	35.0	6	17.5	8	23.3	15	43.7	7	20.4		
DORADO			9	29.5	7	22.9	3	9.8	5	16.4	3	9.8		
TOA BAJA			11	12.4	17	19.2	16	18.0	17	19.2	7	7.9		



TABLA-9 TASAS DE MORTALIDAD GENERAL POR REGIONES DE SALUD, MUNICIPIO DE RESIDENCIA Y CAUSAS ESPECIFICAS  
 TABLE-9 MORTALITY RATES BY REGIONS OF HEALTH, MUNICIPALITY OF RESIDENCE AND SELECTED CAUSES  
 PUERTO RICO 1989

MUNICIPIOS MUNICIPALITIES	T O T A L		ENF. CORAZON HEART DISEASES		CANCER		DIABETES MELLITUS		INEUMONIA E IN- FLUENZA-PNEUMO- NIA INFLUENZA		ACCIDENTES ACCIDENTS		ENF. CEREBROVAS- CULAR-CEREBROV- ASCULAR DIS.	
	NUM NO.	TASA RATE	NUM NO.	TASA RATE	NUM NO.	TASA RATE	NUM NO.	TASA RATE	NUM NO.	TASA RATE	NUM NO.	TASA RATE	NUM NO.	TASA RATE
REGION DE CAGUAS	3,613	707.1	858	167.9	573	112.1	192	37.6	185	36.2	171	33.5	164	32.1
AREA DE CAGUAS	1,914	721.7	438	174.2	278	110.6	88	35.0	108	43.0	85	33.8	87	34.6
AGUAS BUENAS	175	693.9	28	111.0	22	87.2	14	55.5	12	47.6	5	19.8	13	51.5
CAGUAS	915	691.2	206	155.6	157	118.6	49	37.0	53	40.0	45	34.0	43	32.5
GURABO	203	712.1	63	221.0	31	108.7	7	24.6	16	56.1	4	14.0	6	21.0
JUNCOS	242	796.9	70	230.5	38	125.1	8	26.3	9	29.6	15	49.4	9	29.6
SAN LORENZO	279	799.8	71	203.5	30	86.0	10	28.7	18	51.6	16	45.9	16	45.9
AREA DE CAYEY	727	684.1	170	160.0	123	115.7	49	46.1	35	32.9	41	38.6	34	32.0
AIBONITO	163	658.0	36	145.3	28	113.0	15	60.6	7	28.3	9	36.3	5	20.2
CAYEY	363	786.0	85	184.1	59	127.8	17	36.8	18	39.0	17	36.8	17	36.8
CIDRA	201	569.1	49	138.7	36	101.9	17	48.1	10	28.3	15	42.5	12	34.0
AREA DE HUMACAO	1,072	699.2	250	163.1	172	112.2	55	35.9	42	27.4	45	29.4	43	28.0
HUMACAO	362	661.0	92	168.0	58	105.9	14	25.6	5	9.1	12	21.9	13	23.7
LAS PIEDRAS	179	646.8	42	151.8	28	101.2	10	36.1	13	47.0	5	18.1	8	28.9
MAUNABO	83	677.6	24	195.9	11	89.8	1	8.2	3	24.5	3	24.5	5	40.8
NAGUABO	199	886.8	36	160.4	25	111.4	21	93.6	11	49.0	12	53.5	7	31.2
YABUCOA	249	688.0	56	154.7	50	138.2	9	24.9	10	27.6	13	35.9	10	27.6
REGION MAYAGUEZ	2,225	778.4	507	177.4	360	125.9	194	67.9	114	39.9	98	34.3	98	34.3
AREA DE MAYAGUEZ	1,591	774.5	331	161.1	265	129.0	133	64.7	85	41.4	69	33.6	67	32.6
ARASCO	176	703.1	36	143.8	15	59.9	19	75.9	13	51.9	14	55.9	6	24.0
CABO ROJO	294	769.4	63	164.9	46	120.4	28	73.3	17	44.5	9	23.6	12	31.4
HORMIGUEROS	118	781.9	26	172.3	20	132.5	8	53.0	6	39.8	7	46.4	6	39.8
LAS MARIAS	60	649.9	13	140.8	11	119.2	6	65.0	5	54.2	3	32.5	2	21.7
MARICAO	41	665.9	9	146.2	10	162.4	3	48.7	3	48.7	1	16.2	1	16.2
MAYAGUEZ	808	811.5	164	164.7	146	146.6	61	61.3	39	39.2	31	31.1	37	37.2
RINCON	94	775.8	20	165.1	17	140.3	8	66.0	2	16.5	4	33.0	3	24.8
AREA DE SAN GERMAN	634	788.3	176	218.8	95	118.1	61	75.8	29	36.1	29	36.1	31	38.5
LAJAS	172	745.0	40	173.3	27	117.0	22	95.3	12	52.0	6	26.0	6	26.0
SABANA GRANDE	178	785.5	52	229.5	20	88.3	18	79.4	5	22.1	11	48.5	10	44.1
SAN GERMAN	284	818.8	84	242.2	48	138.4	21	60.5	12	34.6	12	34.6	15	43.2

TABLA-9 TASAS DE MORTALIDAD GENERAL POR REGIONES DE SALUD, MUNICIPIO DE RESIDENCIA Y CAUSAS ESPECIFICAS  
 TABLE-9 MORTALITY RATES BY REGIONS OF HEALTH, MUNICIPALITY OF RESIDENCE AND SELECTED CAUSES  
 PUERTO RICO 1989

MUNICIPIOS MUNICIPALITIES	SIDA		ENF. PULMONAR MONARY DIS.		HIPERTENSIVA HIPERTENSIVE		CIRROSIS HEPATICA CIRR. OF LIVER		HOMICIDIOS HOMICIDES		SUICIDIOS SUICIDES		OTRAS CAUSAS OTHER CAUSES	
	NUM NO.	TASA RATE	NUM NO.	TASA RATE	NUM NO.	TASA RATE	NUM NO.	TASA RATE	NUM NO.	TASA RATE	NUM NO.	TASA RATE	NUM NO.	TASA RATE
REGION DE CAGUAS	113	22.1	121	23.7	140	27.4	117	22.9	55	10.8	56	11.0	868	169.9
AREA DE CAGUAS	58	23.1	69	27.5	58	23.1	60	23.9	35	13.9	34	13.5	416	165.5
AGUAS BUENAS			7	27.8	8	31.7	6	23.8	3	11.9	8	31.7		
CAGUAS			38	28.7	22	16.6	30	22.7	21	15.9	18	13.6		
GURABO			10	35.1	5	17.5	10	35.1	3	10.5	3	10.5		
JUNCOS			7	23.1	11	36.2	6	19.8	5	16.5	3	9.9		
SAN LORENZO			7	20.1	12	34.4	8	22.9	3	8.6	2	5.7		
AREA DE CAYEY	22	20.7	18	16.9	29	27.3	16	15.1	10	9.4	9	8.5	171	160.9
AIBONITO			1	4.0	12	48.4	2	8.1	2	8.1	3	12.1		
CAYEY			11	23.8	10	21.7	9	19.5	7	15.2	6	13.0		
CIDRA			6	17.0	7	19.8	5	14.2	1	2.8	-	-		
AREA DE HUNACAO	33	21.5	34	22.2	53	34.6	41	26.7	10	6.5	13	8.5	281	183.3
HUMACAO			10	18.3	19	34.7	13	23.7	4	7.3	2	3.7		
LAS PIEDRAS			5	18.1	8	28.9	3	10.8	2	7.2	4	14.5		
MAUNABO			3	24.5	7	57.1	2	16.3	-	-	-	-		
MAGUABO			4	17.8	11	49.0	15	66.8	3	13.4	3	13.4		
YAGUCOA			12	33.2	8	22.1	8	22.1	1	2.8	4	11.1		
REGION MAYAGUEZ	32	11.2	95	33.2	102	35.7	51	17.8	23	8.0	25	8.7	526	184.0
AREA DE MAYAGUEZ	26	12.7	69	33.6	85	41.4	35	17.0	20	9.7	17	8.3	389	189.4
ANASCO			7	28.0	15	59.9	3	12.0	-	-	1	4.0		
CABO ROJO			13	34.0	12	31.4	8	20.9	2	5.2	3	7.9		
HORMIGUEROS			6	39.8	3	19.9	4	26.5	1	6.6	1	6.6		
LAS MARIAS			4	43.3	2	21.7	-	-	1	10.8	1	10.8		
MARICAO			-	-	1	16.2	-	-	-	-	1	16.2		
MAYAGUEZ			34	34.1	45	45.2	19	19.1	16	16.1	10	10.0		
RINCON			5	41.3	7	57.8	1	8.3	-	-	-	-		
AREA DE SAN GERMAN	6	7.5	26	32.3	17	21.1	16	19.9	3	3.7	8	9.9	137	170.3
LAJAS			7	30.3	8	34.7	8	34.7	-	-	3	13.0		
SABANA GRANDE			8	35.3	3	13.2	4	17.7	1	4.4	3	13.2		
SAN GERMAN			11	31.7	6	17.3	4	11.5	2	5.8	2	5.8		

TABLA-9 TASAS DE MORTALIDAD GENERAL POR REGIONES DE SALUD, MUNICIPIO DE RESIDENCIA Y CAUSAS ESPECIFICAS  
 TABLE-9 MORTALITY RATES BY REGIONS OF HEALTH, MUNICIPALITY OF RESIDENCE AND SELECTED CAUSES  
 PUERTO RICO 1989

MUNICIPIOS MUNICIPALITIES	T O T A L		ENF. CORAZON HEART DISEASES		CANCER		DIABETES MELLITUS		PNEUMONIA E IN- FLUENZA-PNEUMO- NIA INFLUENZA		ACCIDENTES ACCIDENTS		ENF. CEREBROVAS- CULAR-CEREBROV- ASCULAR DIS.	
	NUM NO.	TASA RATE	NUM NO.	TASA RATE	NUM NO.	TASA RATE	NUM NO.	TASA RATE	NUM NO.	TASA RATE	NUM NO.	TASA RATE	NUM NO.	TASA RATE
SUB REGION AGUADILLA	1,458	713.0	378	184.9	187	91.5	133	65.0	104	50.9	80	39.1	59	28.9
AGUADA	212	595.1	81	227.4	21	58.9	18	50.5	9	25.3	18	50.5	6	16.8
AGUADILLA	467	793.4	132	224.3	52	88.3	40	68.0	26	44.2	18	30.6	21	35.7
ISABELA	306	787.9	56	144.2	33	85.0	38	97.8	36	92.7	23	59.2	10	25.7
MOCA	187	572.5	37	113.3	29	88.8	16	49.0	13	39.8	9	27.6	8	24.5
SAN SEBASTIAN	286	743.1	72	187.1	52	135.1	21	54.6	20	52.0	12	31.2	14	36.4
REGION PONCE	4,352	784.4	1,050	189.3	650	117.2	279	50.3	203	36.6	167	30.1	222	40.0
AREA DE GUAYAMA	874	812.3	227	211.0	136	126.4	49	45.5	39	36.2	24	22.3	55	51.1
ARROYO	142	757.0	34	181.2	24	127.9	6	32.0	8	42.6	6	32.0	8	42.6
GUAYAMA	330	799.9	81	196.3	54	130.9	19	46.1	14	33.9	11	26.7	23	55.7
PATILLAS	153	785.5	38	195.1	22	113.0	11	56.5	11	56.5	2	10.3	8	41.1
SALINAS	249	885.8	74	263.3	36	128.1	13	46.2	6	21.3	5	17.8	16	56.9
AREA DE PONCE	2,662	778.6	613	179.3	399	116.7	170	49.7	131	38.3	117	34.2	129	37.7
ADJUNTAS	140	725.5	42	217.7	26	134.7	5	25.9	3	15.5	1	5.2	5	25.9
COAMO	258	768.6	58	172.8	39	116.2	16	47.7	12	35.7	9	26.8	18	53.6
JAYUYA	112	727.1	25	162.3	20	129.8	3	19.5	10	64.9	8	51.9	3	19.5
JUANA DIAZ	309	689.1	76	169.5	37	82.5	19	42.4	26	58.0	22	49.1	14	31.2
PONCE	1,534	823.6	347	186.3	246	132.1	99	53.2	71	38.1	59	31.7	72	38.7
SANTA ISABEL	148	772.3	33	172.2	10	52.2	15	78.3	3	15.7	10	52.2	4	20.9
VILLALBA	161	688.9	32	136.9	21	89.9	13	55.6	6	25.7	8	34.2	13	55.6
AREA DE YAUCO	816	775.0	210	199.4	115	109.2	60	57.0	33	31.3	26	24.7	38	36.1
GUANICA	158	797.0	41	206.8	21	105.9	17	85.8	11	55.5	9	45.4	6	30.3
GUAYAHILLA	184	859.5	48	224.2	18	84.1	14	65.4	8	37.4	2	9.3	8	37.4
PERUELAS	133	595.5	40	179.1	15	67.2	8	35.8	1	4.5	3	13.4	5	22.4
YAUCO	341	817.3	81	194.1	61	146.2	21	50.3	13	31.2	12	28.8	19	45.5
REGION METROPOLITANA	6,547	789.7	1,600	193.0	1,000	120.6	317	38.2	329	39.7	277	33.4	292	35.2
AREA DE CAROLINA	1,771	585.2	434	143.4	272	89.9	89	29.4	74	24.5	83	27.4	96	31.7
CANOVANAS	235	643.4	62	169.8	39	106.8	6	16.4	11	30.1	7	19.2	15	41.1
CAROLINA	1,075	609.4	254	144.0	162	91.8	61	34.6	48	27.2	53	30.0	62	35.1
LOIZA	149	512.5	38	130.7	27	92.9	6	20.6	5	17.2	4	13.8	4	13.8
TRUJILLO ALTO	312	514.6	80	131.9	44	72.6	16	26.4	10	16.5	19	31.3	15	24.7

TABLA-9 TASAS DE MORTALIDAD GENERAL POR REGIONES DE SALUD, MUNICIPIO DE RESIDENCIA Y CAUSAS ESPECIFICAS  
 TABLE-9 MORTALITY RATES BY REGIONS OF HEALTH, MUNICIPALITY OF RESIDENCE AND SELECTED CAUSES  
 PUERTO RICO 1989

MUNICIPIOS MUNICIPALITIES	SIDA		ENF. PULMONAR OBST-OBST PUL- MONARY DIS.		HIPERTENSIVA HIPERTENSIVE		CIRROSIS HEPATICA CIRR. OF LIVER		HOMICIDIOS HOMICIDES		SUICIDIOS SUICIDES		OTRAS CAUSAS OTHER CAUSES	
	NUM NO.	TASA RATE	NUM NO.	TASA RATE	NUM NO.	TASA RATE	NUM NO.	TASA RATE	NUM NO.	TASA RATE	NUM NO.	TASA RATE	NUM NO.	TASA RATE
SUB REGION AGUADILLA	32	15.6	66	32.3	53	25.9	39	19.1	11	5.4	23	11.2	293	143.3
AGUADA			8	22.5	5	14.0	3	8.4	1	2.8	5	14.0		
AGUADILLA			12	20.4	17	28.9	17	28.9	6	10.2	7	11.9		
ISABELA			13	33.5	13	33.5	7	18.0	1	2.6	5	12.9		
MOCA			20	61.2	4	12.2	6	18.4	-	-	3	9.2		
SAN SEBASTIAN			13	33.8	14	36.4	6	15.6	3	7.8	3	7.8		
REGION PONCE	126	22.7	159	28.7	161	29.0	145	26.1	61	11.0	53	9.6	1,076	193.9
AREA DE GUAYAMA	17	15.8	25	23.2	40	37.2	47	43.7	10	9.3	9	8.4	196	182.2
ARROYO			6	32.0	7	37.3	10	53.3	1	5.3	-	-		
GUAYAMA			9	21.8	11	26.7	23	55.7	2	4.8	5	12.1		
PATILLAS			8	41.1	8	41.1	4	20.5	-	-	1	5.1		
SALINAS			2	7.1	14	49.8	10	35.6	7	24.9	3	10.7		
AREA DE PONCE	96	28.1	105	30.7	93	27.2	83	24.3	42	12.3	30	8.8	654	191.3
ADJUNTAS			8	41.5	4	20.7	4	20.7	2	10.4	6	31.1		
COAMO			9	26.8	12	35.7	5	14.9	3	8.9	4	11.9		
JAYUYA			8	51.9	2	13.0	2	13.0	-	-	2	13.0		
JUANA DIAZ			17	37.9	11	24.5	11	24.5	2	4.5	3	6.7		
PONCE			50	26.8	53	28.5	49	26.3	35	18.8	13	7.0		
SANTA ISABEL			4	20.9	5	26.1	9	47.0	-	-	-	-		
VILLALBA			9	38.5	6	25.7	3	12.8	-	-	2	8.6		
AREA DE YAUCO	13	12.3	29	27.5	28	26.6	15	14.2	9	8.5	14	13.3	226	214.6
GUANICA			6	30.3	7	35.3	2	10.1	1	5.0	-	-		
GUAYANILLA			9	42.0	5	23.4	1	4.7	4	18.7	4	18.7		
PEQUELAS			8	35.8	4	17.9	5	22.4	-	-	-	-		
YAUCO			6	14.4	12	28.8	7	16.8	4	9.6	10	24.0		
REGION METROPOLITANA	397	47.9	189	22.8	199	24.0	171	20.6	191	23.0	63	7.6	1,522	183.6
AREA DE CAROLINA	96	31.7	51	16.9	64	21.1	57	18.8	51	16.9	16	5.3	388	128.2
CANOVANAS			9	24.6	8	21.9	10	27.4	7	19.2	1	2.7		
CAROLINA			33	18.7	38	21.5	32	18.1	28	15.9	10	5.7		
LOIZA			4	13.8	8	27.5	3	10.3	4	13.8	2	6.9		
TRUJILLO ALTO			5	8.2	10	16.5	12	19.8	12	19.8	3	4.9		

TABLA-9 TASAS DE MORTALIDAD GENERAL POR REGIONES DE SALUD, MUNICIPIO DE RESIDENCIA Y CAUSAS ESPECIFICAS  
 TABLE-9 MORTALITY RATES BY REGIONS OF HEALTH, MUNICIPALITY OF RESIDENCE AND SELECTED CAUSES  
 PUERTO RICO 1989

MUNICIPIOS MUNICIPALITIES	T O T A L		ENF. CORAZON HEART DISEASES		CANCER		DIABETES MELLITUS		NEUMONIA E IN- FLUENZA-PNEUMO- NIA INFLUENZA		ACCIDENTES ACCIDENTS		ENF. CEREBROVAS- CULAR-CEREBROV- ASCULAR DIS.	
	NUM NO.	TASA RATE	NUM NO.	TASA RATE	NUM NO.	TASA RATE	NUM NO.	TASA RATE	NUM NO.	TASA RATE	NUM NO.	TASA RATE	NUM NO.	TASA RATE
AREA DE SAN JUAN	4,776	907.3	1,166	221.5	728	138.3	228	43.3	255	48.4	194	36.9	196	37.2
GUAYNABO	548	594.7	128	138.9	108	117.2	24	26.0	30	32.6	20	21.7	30	32.6
SAN JUAN	4,228	973.6	1,038	239.0	620	142.8	204	47.0	225	51.8	174	40.1	166	38.2
SUB REGION FAJARDO	907	714.7	203	160.0	150	118.2	61	48.1	27	21.3	43	33.9	31	24.4
CEIBA	108	635.0	18	105.8	10	58.8	4	23.5	5	29.4	12	70.6	4	23.5
CULEBRA	10	653.6	6	392.2	2	130.7	-	-	-	-	-	-	-	-
FAJARDO	296	809.0	67	183.1	46	125.7	22	60.1	9	24.6	12	32.8	12	32.8
LUQUILLO	132	735.1	35	194.9	20	111.4	4	22.3	3	16.7	7	39.0	6	33.4
RIO GRANDE	283	624.9	53	117.0	59	130.3	25	55.2	9	19.9	11	24.3	7	15.3
VIEQUES	78	914.1	24	281.3	13	152.3	6	70.3	1	11.7	1	11.7	2	23.4
P R NO ESPECIFICADO	5	-	3	-	1	-	-	-	-	-	-	-	-	-
NO RESIDENTE	179	-	40	-	28	-	3	-	2	-	28	-	5	-
CANADA	1	-	1	-	-	-	-	-	-	-	-	-	-	-
CUBA	-	-	-	-	-	-	-	-	-	-	-	-	-	-
ESTADOS UNIDOS	75	-	24	-	8	-	3	-	1	-	16	-	2	-
GUAM	-	-	-	-	-	-	-	-	-	-	-	-	-	-
ISLAS VIRGENES	69	-	8	-	18	-	-	-	-	-	3	-	3	-
MEJICO	-	-	-	-	-	-	-	-	-	-	-	-	-	-
REPUBLICA DOMINICANA	12	-	4	-	-	-	-	-	-	-	2	-	-	-
OTROS PAISES	22	-	3	-	2	-	-	-	1	-	7	-	-	-
DESCONOCIDOS	76	-	18	-	1	-	1	-	4	-	6	-	5	-

TABLA-9 TASAS DE MORTALIDAD GENERAL POR REGIONES DE SALUD, MUNICIPIO DE RESIDENCIA Y CAUSAS ESPECIFICAS  
 TABLE-9 MORTALITY RATES BY REGIONS OF HEALTH, MUNICIPALITY OF RESIDENCE AND SELECTED CAUSES  
 PUERTO RICO 1989

MUNICIPIOS MUNICIPALITIES	SIDA		ENF. PULMONAR !OBST-OBST PUL- !MONARY DIS.		HIPERTENSIVA !HIPERTENSIVE		CIRROSIS !HEPATICA !CIRR. OF LIVER		HOMICIDIOS !HOMICIDES		SUICIDIOS !SUICIDES		OTRAS CAUSAS !OTHER CAUSES	
	NUM NO.	TASA RATE	NUM NO.	TASA RATE	NUM NO.	TASA RATE	NUM NO.	TASA RATE	NUM NO.	TASA RATE	NUM NO.	TASA RATE	NUM NO.	TASA RATE
AREA DE SAN JUAN	301	57.2	138	26.2	135	25.6	114	21.7	140	26.6	47	8.9	1,134	213.6
GUAYNABO			16	17.4	18	19.5	8	8.7	19	20.6	8	8.7		
SAN JUAN			122	28.1	117	26.9	106	24.4	121	27.9	39	9.0		
SUB REGION FAJARDO	23	18.1	36	28.4	45	35.5	34	26.8	10	7.9	11	8.7	233	183.6
CEIBA			5	29.4	8	47.0	7	41.2	-	-	1	5.9		
CULEBRA			-	-	-	-	-	-	-	-	-	-		
FAJARDO			8	21.9	13	35.5	8	21.9	6	16.4	6	16.4		
LUQUILLO			6	33.4	9	50.1	8	44.6	1	5.6	-	-		
RIO GRANDE			15	33.1	12	26.5	10	22.1	2	4.4	2	4.4		
VIEQUES			2	23.4	3	35.2	1	11.7	1	11.7	2	23.4		
P R NO ESPECIFICADO	-	-	-	-	-	-	-	-	-	-	-	-	1	-
NO RESIDENTE	7	-	2	-	6	-	3	-	5	-	3	-	47	-
CANADA	-	-	-	-	-	-	-	-	-	-	-	-	-	-
CUBA	-	-	-	-	-	-	-	-	-	-	-	-	-	-
ESTADOS UNIDOS	6	-	-	-	1	-	-	-	3	-	1	-	10	-
GUAM	-	-	-	-	-	-	-	-	-	-	-	-	-	-
ISLAS VIRGENES	-	-	2	-	2	-	3	-	1	-	1	-	28	-
MEJICO	-	-	-	-	-	-	-	-	-	-	-	-	-	-
REPUBLICA DOMINICANA	-	-	-	-	2	-	-	-	1	-	-	-	3	-
OTROS PAISES	1	-	-	-	1	-	-	-	-	-	1	-	6	-
DESCONOCIDOS	3	-	1	-	-	-	2	-	1	-	-	-	34	-

FUENTE: DEPARTAMENTO DE SALUD, ADM. DE FACILIDADES Y SERVICIOS DE SALUD, OFICINA DE ESTADISTICAS DE SALUD, SAN JUAN, PUERTO RICO  
 SOURCE: DEPARTMENT OF HEALTH, HEALTH FACILITIES AND SERVICES ADMINISTRATION, OFFICE OF HEALTH STATISTICS, SAN JUAN, PUERTO RICO



TABLA-10 DEFUNCIONES POR REGIONES DE SALUD, MUN. DE OCURRENCIA, INSTITUCION Y TRATAMIENTO MEDICO  
 TABLE-10 DEATHS BY REGIONS MUN. OF OCCURRENCE, INSTITUTION AND MEDICAL TREATMENT  
 PUERTO RICO 1989

MUNICIPIOS MUNICIPALITIES	TOTAL EN HOSPITALES TOTAL HOSPITALS				OTROS SITIOS OTHER PLACES				POR CIENTO EN HOSPITALES PER CENT	POR CIENTO CON ASISTENCIA MEDICA MED. ASSISTANCE PER CENT
	ASISTENCIA ASSISTANCE				ASISTENCIA ASSISTANCE				HOSPITALS PER CENT	MED. ASSISTANCE PER CENT
	TOTAL	CON WITH	SIN WITHOUT	SIN ESP. UNK.	TOTAL	CON WITH	SIN WITHOUT	SIN ESP. UNK.		
TOTAL	15,247	13,469	636	1,142	10,740	3,110	6,041	1,589	58.7	63.8
REGION ARECIBO	1,448	1,148	101	199	1,215	203	784	228	54.4	50.7
AREA DE ARECIBO	879	715	81	83	797	127	561	109	52.4	50.2
ARECIBO	860	700	79	81	329	36	272	21	72.3	61.9
CAMUY	-	-	-	-	87	10	33	44	-	11.5
HATILLO	-	-	-	-	99	9	83	7	-	9.1
LARES	18	15	1	2	80	36	23	21	18.4	52.0
QUEBRADILLAS	-	-	-	-	71	10	60	1	-	14.1
UTUADO	1	-	1	-	131	26	90	15	.8	19.7
AREA DE MANATI	569	433	20	116	418	76	223	119	57.6	51.6
BARCELONETA	-	-	-	-	51	7	42	2	-	13.7
CIALES	-	-	-	-	52	20	13	19	-	38.5
FLORIDA	-	-	-	-	37	5	7	25	-	13.5
MANATI	467	369	10	88	92	3	51	38	83.5	66.5
MOROVIS	-	-	-	-	50	7	40	3	-	14.0
VEGA BAJA	102	64	10	28	136	34	70	32	42.9	41.2
REGION BAYAMON	1,749	1,632	62	55	1,402	213	996	193	55.5	58.6
AREA BARRANQUITAS	-	-	-	-	363	61	181	121	-	16.8
BARRANQUITAS	-	-	-	-	74	9	53	12	-	12.2
COMERIO	-	-	-	-	56	10	16	30	-	17.9
COROZAL	-	-	-	-	86	25	45	16	-	29.1
NARANJITO	-	-	-	-	85	12	22	51	-	14.1
OROCOVIS	-	-	-	-	62	5	45	12	-	8.1
AREA DE BAYAMON	1,720	1,616	50	54	691	105	538	48	71.3	71.4
BAYAMON	1,720	1,616	50	54	514	76	407	31	77.0	75.7
TOA ALTA	-	-	-	-	85	8	73	4	-	9.4
VEGA ALTA	-	-	-	-	92	21	58	13	-	22.8
AREA DE CATARO	29	16	12	1	348	47	277	24	7.7	16.7
CATARO	29	16	12	1	70	5	53	12	29.3	21.2
DORADO	-	-	-	-	66	5	58	3	-	7.6
TOA BAJA	-	-	-	-	212	37	166	9	-	17.5



TABLA-10 DEFUNCIONES POR REGIONES DE SALUD, MUN. DE OCURRENCIA, INSTITUCION Y TRATAMIENTO MEDICO  
 TABLE-10 DEATHS BY REGIONS MUN. OF OCCURRENCE, INSTITUTION AND MEDICAL TREATMENT  
 PUERTO RICO 1989

MUNICIPIOS MUNICIPALITIES	T O T A L				HOSPITALES DEL GOBIERNO GOVERNMENT HOSPITALS				HOSPITALES PRIVADOS PRIVATE HOSPITALS			
	A S I S T E N C I A A S S I S T A N C E				A S I S T E N C I A A S S I S T A N C E				A S I S T E N C I A A S S I S T A N C E			
	TOTAL	CON WITH	SIN WITHOUT	SIN ESP. UNSP.	TOTAL	CON WITH	SIN WITHOUT	SIN ESP. UNSP.	TOTAL	CON WITH	SIN WITHOUT	SIN ESP. UNSP.
REGION DE CAGUAS	3,267	2,117	768	382	1,033	982	38	13	809	680	29	100
AREA DE CAGUAS	1,736	1,090	391	265	812	780	22	10	199	110	11	78
AGUAS BUENAS	79	31	32	16	-	-	-	-	-	-	-	-
CAGUAS	1,367	970	182	215	812	780	22	10	199	110	11	78
GURABO	91	26	40	25	-	-	-	-	-	-	-	-
JUNCOS	80	15	57	8	-	-	-	-	-	-	-	-
SAN LORENZO	119	38	80	1	-	-	-	-	-	-	-	-
AREA DE CAYEY	483	252	144	87	-	-	-	-	202	173	10	19
AIBONITO	191	138	34	19	-	-	-	-	139	124	7	8
CAYEY	217	86	71	60	-	-	-	-	63	49	3	11
CIDRA	75	28	39	8	-	-	-	-	-	-	-	-
AREA DE HUMACAO	1,048	785	233	30	221	202	16	3	408	397	8	3
HUMACAO	763	655	95	13	221	202	16	3	408	397	8	3
LAS PIEDRAS	75	28	41	6	-	-	-	-	-	-	-	-
MAUNABO	34	11	16	7	-	-	-	-	-	-	-	-
NAGUADO	88	61	23	4	-	-	-	-	-	-	-	-
YABUCOA	88	30	58	-	-	-	-	-	-	-	-	-
REGION MAYAGUEZ	2,433	1,664	678	91	869	816	47	6	672	644	24	4
AREA DE MAYAGUEZ	1,871	1,335	454	82	852	803	43	6	384	364	17	3
AGASCO	73	17	55	1	-	-	-	-	-	-	-	-
CABO ROJO	114	33	35	46	-	-	-	-	-	-	-	-
HORMIGUEROS	59	16	27	16	-	-	-	-	-	-	-	-
LAS MARIAS	25	3	21	1	-	-	-	-	-	-	-	-
MARICAO	14	1	11	2	-	-	-	-	-	-	-	-
MAYAGUEZ	1,539	1,238	286	15	852	803	43	6	384	364	17	3
RINCON	47	27	19	1	-	-	-	-	-	-	-	-
AREA DE SAN GERMAN	562	329	224	9	17	13	4	-	288	280	7	1
LAJAS	79	7	70	2	-	-	-	-	-	-	-	-
SABANA GRANDE	74	18	51	5	-	-	-	-	-	-	-	-
SAN GERMAN	409	304	103	2	17	13	4	-	288	280	7	1

TABLA-10 DEFUNCIONES POR REGIONES DE SALUD, MUN. DE OCURRENCIA, INSTITUCION Y TRATAMIENTO MEDICO  
 TABLE-10 DEATHS BY REGIONS MUN. OF OCCURRENCE, INSTITUTION AND MEDICAL TREATMENT  
 PUERTO RICO 1989

MUNICIPIOS MUNICIPALITIES	TOTAL EN HOSPITALES TOTAL HOSPITALS				OTROS SITIOS OTHER PLACES				POR CIENTO EN HOSPITALES PER CENT	POR CIENTO CON ASISTENCIA MEDICA MED. ASSISTANCE PER CENT
	ASISTENCIA ASSISTANCE				ASISTENCIA ASSISTANCE					
	TOTAL	CON WITH	SIN WITHOUT	SIN ESP. UNK.	TOTAL	CON WITH	SIN WITHOUT	SIN ESP. UNK.		
REGION DE CAGUAS	1,842	1,662	67	113	1,425	455	701	269	56.4	64.8
AREA DE CAGUAS	1,011	890	33	88	725	190	358	177	58.2	62.2
AGUAS BUENAS	-	-	-	-	79	31	32	16	-	39.2
CAGUAS	1,011	890	33	88	356	80	149	127	74.0	71.0
GURABO	-	-	-	-	91	26	40	25	-	28.6
JUNCOS	-	-	-	-	80	15	57	8	-	18.8
SAN LORENZO	-	-	-	-	119	38	80	1	-	31.9
AREA DE CAYEY	202	173	10	19	281	79	134	68	41.8	52.2
AIBONITO	139	124	7	8	52	14	27	11	72.8	72.3
CAYEY	63	49	3	11	154	37	68	49	29.0	39.6
CIDRA	-	-	-	-	75	28	39	8	-	37.3
AREA DE HUMACAO	629	599	24	6	419	186	209	24	60.0	74.9
HUMACAO	629	599	24	6	134	56	71	7	82.4	85.8
LAS PIEDRAS	-	-	-	-	75	28	41	6	-	37.3
MAUNABO	-	-	-	-	34	11	16	7	-	32.4
NAGUABO	-	-	-	-	88	61	23	4	-	69.3
YABUCOA	-	-	-	-	88	30	58	-	-	34.1
REGION MAYAGUEZ	1,541	1,460	71	10	892	204	607	81	63.3	68.4
AREA DE MAYAGUEZ	1,236	1,167	60	9	635	168	394	73	66.1	71.4
ANASCO	-	-	-	-	73	17	55	1	-	23.3
CABO ROJO	-	-	-	-	114	33	35	46	-	28.9
HORMIGUEROS	-	-	-	-	59	16	27	16	-	27.1
LAS MARIAS	-	-	-	-	25	3	21	1	-	12.0
MARICAO	-	-	-	-	14	1	11	2	-	7.1
MAYAGUEZ	1,236	1,167	60	9	303	71	226	6	80.3	80.4
RINCON	-	-	-	-	47	27	19	1	-	57.4
AREA DE SAN GERMAN	305	293	11	1	257	36	213	8	54.3	58.5
LAJAS	-	-	-	-	79	7	70	2	-	8.9
SABANA GRANDE	-	-	-	-	74	18	51	5	-	24.3
SAN GERMAN	305	293	11	1	104	11	92	1	74.6	74.3



TABLA-10 DEFUNCIONES POR REGIONES DE SALUD, MUN. DE OCURRENCIA, INSTITUCION Y TRATAMIENTO MEDICO  
 TABLE-10 DEATHS BY REGIONS MUN. OF OCCURRENCE, INSTITUTION AND MEDICAL TREATMENT  
 PUERTO RICO 1989

MUNICIPIOS MUNICIPALITIES	TOTAL EN HOSPITALES TOTAL HOSPITALS				OTROS SITIOS OTHER PLACES				POR CIENTO EN HOSPITALES PER CENT	POR CIENTO CON ASISTENCIA MEDICA MED. ASSISTANCE PER CENT
	TOTAL	CON WITH	SIN WITHOUT	SIN ESP. UNK.	TOTAL	CON WITH	SIN WITHOUT	SIN ESP. UNK.		
SUB REGION AGUADILLA	488	423	48	17	631	219	406	6	43.6	57.4
AGUADA	-	-	-	-	96	46	50	-	-	47.9
AGUADILLA	357	299	46	12	171	35	135	1	67.6	63.3
ISABELA	-	-	-	-	135	31	102	2	-	25.0
MOCA	131	124	2	5	70	41	27	2	65.2	82.9
SAN SEBASTIAN	-	-	-	-	159	66	92	1	-	41.5
REGION PONCE	2,335	2,143	81	111	1,850	680	910	260	55.8	67.5
AREA DE GUAYAMA	379	359	11	9	320	163	118	39	54.2	74.7
ARROYO	26	17	2	7	55	18	22	15	32.1	43.2
GUAYAMA	353	342	9	2	95	48	41	6	78.8	87.1
PATILLAS	-	-	-	-	62	31	13	18	-	50.0
SALINAS	-	-	-	-	108	66	42	-	-	61.9
AREA DE PONCE	1,766	1,679	62	25	1,194	474	636	84	59.7	72.7
ADJUNTAS	-	-	-	-	64	3	39	22	-	4.7
COAMO	-	-	-	-	129	22	106	1	-	17.9
JAYUYA	-	-	-	-	55	16	14	25	-	29.1
JUANA DIAZ	-	-	-	-	119	68	47	4	-	57.1
PONCE	1,766	1,679	62	25	697	325	345	27	71.7	81.4
SANTA ISABEL	-	-	-	-	68	13	54	1	-	19.1
VILLALBA	-	-	-	-	62	27	31	4	-	43.5
AREA DE YAUCO	190	105	8	77	336	43	156	137	36.1	28.1
GUANICA	-	-	-	-	69	11	47	11	-	15.9
GUAYANILLA	-	-	-	-	80	6	27	47	-	7.5
PERUELAS	-	-	-	-	58	16	36	6	-	27.6
YAUCO	190	105	8	77	129	10	46	73	59.6	36.1
REGION METROPOLITANA	5,416	4,654	154	608	2,955	991	1,477	487	64.7	67.4
AREA DE CAROLINA	610	546	18	46	647	135	286	226	48.5	54.2
CANOVANAS	-	-	-	-	89	33	27	29	-	37.1
CAROLINA	610	546	18	46	362	33	152	177	62.8	59.6
LOIZA	-	-	-	-	71	21	35	15	-	29.6
TRUJILLO ALTO	-	-	-	-	125	48	72	5	-	38.4



TABLA-10 DEFUNCIONES POR REGIONES DE SALUD, MUN. DE OCURRENCIA, INSTITUCION Y TRATAMIENTO MEDICO  
 TABLE-10 DEATHS BY REGIONS MUN. OF OCCURRENCE, INSTITUTION AND MEDICAL TREATMENT  
 PUERTO RICO 1989

MUNICIPIOS MUNICIPALITIES	TOTAL EN HOSPITALES TOTAL HOSPITALS				OTROS SITIOS OTHER PLACES				POR CIENTO EN HOSPITALES PER CENT	POR CIENTO CON ASISTENCIA MEDICA MED. ASSISTANCE PER CENT
	A S I S T E N C I A A S S I S T A N C E	A S I S T E N C I A A S S I S T A N C E	S I N W I T H O U T	S I N E S P. U N K.	A S I S T E N C I A A S S I S T A N C E	A S I S T E N C I A A S S I S T A N C E	S I N W I T H O U T	S I N E S P. U N K.		
AREA DE SAN JUAN	4,806	4,108	136	562	2,308	856	1,191	261	67.6	69.8
GUAYNABO	-	-	-	-	213	17	74	122	-	8.0
SAN JUAN	4,806	4,108	136	562	2,095	839	1,117	139	69.6	71.7
SUB REGION FAJARDO	428	347	52	29	370	145	160	65	53.6	61.7
CEIBA	6	3	2	1	39	3	13	23	13.3	13.3
CULEBRA	-	-	-	-	8	2	5	1	-	25.0
FAJARDO	422	344	50	28	114	24	85	5	78.7	68.7
LUQUILLO	-	-	-	-	50	5	16	29	-	10.0
RIO GRANDE	-	-	-	-	127	97	27	3	-	76.4
VIEQUES	-	-	-	-	32	14	14	4	-	43.8
P R NO ESPECIFICADO	-	-	-	-	-	-	-	-	-	-

FUENTE: DEPARTAMENTO DE SALUD, ADM. DE FACILIDADES Y SERVICIOS DE SALUD, OFICINA DE ESTADISTICAS DE SALUD, SAN JUAN, PUERTO RICO  
 SOURCE: DEPARTMENT OF HEALTH, HEALTH FACILITIES AND SERVICES ADMINISTRATION, OFFICE OF HEALTH STATISTICS, SAN JUAN, PUERTO RICO

TABLA- 11 DEFUNCIONES POR ENFERMEDADES DEL CORAZON, CAUSAS ESPECIFICAS Y SEXO  
 TABLE- 11 DEATHS BY SPECIFIC HEART DISEASES AND SEX  
 PUERTO RICO 1989

ENFERMEDADES - DISEASES	SEXO - SEX											
	T O T A L			VARONES - MALES			HEMBRAS - FEMALES			SIN DETERMINAR UNDETERMINED		
	!NUMBER! !NUMERO!	!RATE! !TASA!	!%!	!NUMBER! !NUMERO!	!RATE! !TASA!	!%!	!NUMBER! !NUMERO!	!RATE! !TASA!	!%!	!NUMBER! !NUMERO!	!RATE! !TASA!	!%!
ENFERMEDADES DEL CORAZON HEART DISEASES	6,234	178.4	100.0	3,392	204.2	54.4	2,842	155.1	45.6	-	-	-
ENFERMEDADES REUMATICAS CRONICAS DEL CORAZON CHRONIC RHEUMATIC HEART DISEASE	18	.5	.3	7	.4	.1	11	.6	.2	-	-	-
ENFERMEDAD HIPERTENSIVA DEL CORAZON HYPERTENSIVE HEART DISEASE	236	6.8	3.8	115	6.9	1.8	121	6.6	1.9	-	-	-
ENFERMEDAD CARDIACA HIPERTENSIVA HYPERTENSIVE HEART DISEASE	234	6.7	3.8	114	6.9	1.8	120	6.5	1.9	-	-	-
ENFERMEDAD CARDIORRENAL HIPERTENSIVA HYPERTENSIVE HEART AND RENAL DISEASE	2	.1		1	.1		1	.1		-	-	-
ENFERMEDAD ISQUEMICA DEL CORAZON ISCHAEMIC HEART DISEASE	3,899	111.6	62.5	2,199	132.4	35.3	1,700	92.8	27.3	-	-	-
INFARTO AGUDO DEL MIOCARDIO ACUTE MYOCARDIAL INFARCTION	1,304	37.3	20.9	680	40.9	10.9	624	34.1	10.0	-	-	-
OTRAS FORMAS AGUDAS Y SUB-AGUDAS DE LA ENFERMEDAD ISQUEMICA DEL CORAZON OTHER ACUTE AND SUBACUTE FORMS OF ISCHAEMIC HEART DISEASE	29	.8	.5	19	1.1	.3	10	.5	.2	-	-	-
INFARTO ANTIGUO DEL MIOCARDIO OLD MYOCARDIAL INFARCTION	-	-	-	-	-	-	-	-	-	-	-	-
ANGINA DE PECHO ANGINA PECTORIS	59	1.7	.9	25	1.5	.4	34	1.9	.5	-	-	-
OTRAS FORMAS DE LA ENFERMEDAD ISQUEMICA CRONICA DEL CORAZON OTHER FORMS OF CHRONIC ISCHAEMIC HEART DISEASE	2,507	71.8	40.2	1,475	88.8	23.7	1,032	56.3	16.6	-	-	-
ENFERMEDADES CARDIOPULMONARES PULMONARY HEART DISEASES	160	4.6	2.6	87	5.2	1.4	73	4.0	1.2	-	-	-
ENFERMEDAD CARDIOPULMONAR AGUDA ACUTE PULMONARY HEART DISEASE	123	3.5	2.0	63	3.8	1.0	60	3.3	1.0	-	-	-

TABLA-11  
TABLE-11

DEFUNCIONES POR ENFERMEDADES DEL CORAZON, CAUSAS ESPECIFICAS Y SEXO  
DEATHS BY SPECIFIC HEART DISEASES AND SEX  
PUERTO RICO 1989

ENFERMEDADES - DISEASES	SEXO - SEX											
	T O T A L			VARONES - MALES			HEMBRAS - FEMALES			SIN DETERMINAR UNDETERMINED		
	!NUMBER! !NUMERO!	!RATE! !TASA!	!%!	!NUMBER! !NUMERO!	!RATE! !TASA!	!%!	!NUMBER! !NUMERO!	!RATE! !TASA!	!%!	!NUMBER! !NUMERO!	!RATE! !TASA!	!%!
ENFERMEDAD CARDIOPULMONAR CRONICA CHRONIC PULMONARY HEART DISEASE	37	1.1	.6	24	1.4	.4	13	.7	.2	-	-	-
OTRAS FORMAS DE ENFERMEDAD DEL CORAZON OTHER FORMS OF HEART DISEASE	1,921	55.0	30.8	984	59.2	15.8	937	51.1	15.0	-	-	-
PERICARDITIS AGUDA ACUTE PERICARDITIS	1			1	.1		-	-	-	-	-	-
ENDOCARDITIS AGUDA Y SUB-AGUDA ACUTE AND SUBACUTE ENDOCARDITIS	9	.3	.1	7	.4	.1	2	.1		-	-	-
MIOCARDITIS AGUDA ACUTE MYOCARDITIS	7	.2	.1	5	.3	.1	2	.1		-	-	-
OTRAS ENFERMEDADES DEL CORAZON OTHER HEART DISEASES	1,904	54.5	30.5	971	58.4	15.6	933	50.9	15.0	-	-	-

FUENTE: DEPARTAMENTO DE SALUD, ADM. DE FACILIDADES Y SERVICIOS DE SALUD, OFICINA DE ESTADISTICAS DE SALUD, SAN JUAN, PUERTO RICO  
SOURCE: DEPARTMENT OF HEALTH, HEALTH FACILITIES AND SERVICES ADMINISTRATION, OFFICE OF HEALTH STATISTICS, SAN JUAN, PUERTO RICO



TABLA-12 DEFUNCIONES POR CANCER, PARTE DEL CUERPO AFECTADA Y SEXO  
 TABLE-12 DEATHS BY CANCER, SPECIFIC SITE AND SEX  
 PUERTO RICO 1989

CAUSAS - CAUSES	SEXO - SEX											
	T O T A L			VARONES - MALES			HEMBRAS - FEMALES			SIN DETERMINAR UNDETERMINED		
	! NUMBER! ! NUMERO!	! RATE! ! TASA!	! %!	! NUMBER! ! NUMERO!	! RATE! ! TASA!	! %!	! NUMBER! ! NUMERO!	! RATE! ! TASA!	! %!	! NUMBER! ! NUMERO!	! RATE! ! TASA!	! %!
TUMORES MALIGNOS MALIGNANT NEOPLASM	3,989	114.2	100.0	2,399	144.4	60.1	1,590	86.8	39.9	-	-	-
LABIO, CAVIDAD BUCAL Y DE LA FARINGE LIP, ORAL CAVITY AND PHARYNX	174	5.0	4.4	145	8.7	3.6	29	1.6	.7	-	-	-
LABIO LIP	3	.1	.1	3	.2	.1	-	-	-	-	-	-
LENGUA TONGUE	40	1.1	1.0	32	1.9	.8	8	.4	.2	-	-	-
GLANDULAS SALIVARES SALIVARY GLANDS	2	.1	.1	2	.1	.1	-	-	-	-	-	-
ENCIA GUM	1			1	.1		-	-	-	-	-	-
SUELO DE LA BOCA FLOOR OF MOUTH	3	.1	.1	2	.1	.1	1	.1		-	-	-
OTRAS PARTES Y DE LAS NO ESPECIFICADAS DE LA BOCA OTHER AND UNSPECIFIED PARTS OF THE MOUTH	30	.9	.8	19	1.1	.5	11	.6	.3	-	-	-
FARINGE PHARYNX	39	1.1	1.0	34	2.0	.9	5	.3	.1	-	-	-
OTROS SITIOS Y DE LOS MAL DEFINIDOS DE LOS LABIOS, LA CAVIDAD BUCAL Y LA FARINGE OTHER AND ILL-DEFINED SITES WITHIN THE LIP ORAL CAVITY AND PHARYNX	56	1.6	1.4	52	3.1	1.3	4	.2	.1	-	-	-
ORGANOS DIGESTIVOS Y PERITONEO DIGESTIVE ORGANS AND PERITONEUM	1,368	39.2	34.3	835	50.3	20.9	533	29.1	13.4	-	-	-
ESOFAGO OESOPHAGUS	234	6.7	5.9	185	11.1	4.6	49	2.7	1.2	-	-	-
ESTOMAGO STOMACH	319	9.1	8.0	207	12.5	5.2	112	6.1	2.8	-	-	-
INTESTINO DELGADO INCLUYENDO DUODENO SMALL INTESTINE INCLUDING DUODENUM	7	.2	.2	2	.1	.1	5	.3	.1	-	-	-
COLON COLON	304	8.7	7.6	162	9.8	4.1	142	7.7	3.6	-	-	-

TABLA-12 DEFUNCIONES POR CANCER, PARTE DEL CUERPO AFECTADA Y SEXO  
 TABLE-12 DEATHS BY CANCER, SPECIFIC SITE AND SEX  
 PUERTO RICO 1989

CAUSAS - CAUSES	SEXO - SEX											
	T O T A L			VARONES - MALES			HEMBRAS - FEMALES			SIN DETERMINAR UNDETERMINED		
	!NUMBER! !NUMERO!	!RATE! !TASA!	! %	!NUMBER! !NUMERO!	!RATE! !TASA!	! %	!NUMBER! !NUMERO!	!RATE! !TASA!	! %	!NUMBER! !NUMERO!	!RATE! !TASA!	! %
RECTO Y DE LA PORCION RECTOSIGMOIDE Y DEL ANO RECTUM AND RECTOSIGMOID JUNCTION	49	1.4	1.2	28	1.7	.7	21	1.1	.5	-	-	-
HIGADO Y DE LOS CONDUCTOS BILIARES INTRAHEPATICOS LIVER AND INTRAHEPATIC BILE DUCTS	201	5.8	5.0	108	6.5	2.7	93	5.1	2.3	-	-	-
VESICULA Y DE LAS VIAS BILIARES EXTRAHEPATICAS GALLBLADDER AND BILIARY DUCT	30	.9	.8	10	.6	.3	20	1.1	.5	-	-	-
PANCREAS PANCREAS	171	4.9	4.3	103	6.2	2.6	68	3.7	1.7	-	-	-
PERITONEO Y DEL TEJIDO RETROPERITONEAL PERITONEUM AND RETROPERITONEUM	8	.2	.2	4	.2	.1	4	.2	.1	-	-	-
OTROS SITIOS Y DE LOS MAL DEFINIDOS DE LOS ORGANOS DIGESTIVOS Y DEL PERITONEO OTHER AND ILL-DEFINED SITES WITHIN THE DIGESTIVE ORGANS AND PERITONEUM	45	1.3	1.1	26	1.6	.7	19	1.0	.5	-	-	-
ORGANOS RESPIRATORIOS E INTRATORAXICOS RESPIRATORY AND INTRATHORACIC ORGANS	620	17.7	15.5	460	27.7	11.5	160	8.7	4.0	-	-	-
FOSAS NASALES, DEL OIDO MEDIO Y DE LOS SENOS PARANASALES NASAL CAVITIES, MIDDLE EAR AND ACCESORY SINUSES	1			1	.1		-	-	-	-	-	-
LARINGE LARYNX	78	2.2	2.0	67	4.0	1.7	11	.6	.3	-	-	-
TRAQUEA, DE LOS BRONQUIOS Y DEL PULMON TRACHEA, BRONCHUS AND LUNG	532	15.2	13.3	387	23.3	9.7	145	7.9	3.6	-	-	-
OTRAS CAUSAS DEL SISTEMA RESPIRATORIO Y LOS ORGANOS INTRATORAXICOS OTHER CAUSES WITHIN THE RESPIRATORY SYSTEM AND INTRATHORACIC ORGANS	9	.3	.2	5	.3	.1	4	.2	.1	-	-	-

TABLA-12 DEFUNCIONES POR CANCER, PARTE DEL CUERPO AFECTADA Y SEXO  
 TABLE-12 DEATHS BY CANCER, SPECIFIC SITE AND SEX  
 PUERTO RICO 1989

CAUSAS - CAUSES	SEXO - SEX											
	T O T A L			VARONES - MALES			HEMBRAS - FEMALES			SIN DETERMINAR UNDETERMINED		
	NUMBER	RATE	%	NUMBER	RATE	%	NUMBER	RATE	%	NUMBER	RATE	%
	!NUMERO!	!TASA!	!	!NUMERO!	!TASA!	!	!NUMERO!	!TASA!	!	!NUMERO!	!TASA!	!
TUMORES DE LOS HUESOS, DEL TEJIDO CONJUNTIVO, DE LA PIEL Y DE LA MAMA NEOPLASM OF BONE, CONNECTIVE TISSUE, SKIN AND BREAST	396	11.3	9.9	81	4.9	2.0	315	17.2	7.9	-	-	-
DE LA MAMA DE LA MUJER FEMALE BREAST	285	8.2	7.1	-	-	-	285	15.6	7.1	-	-	-
DE LA MAMA DEL HOMBRE MALE BREAST	5	.1	.1	5	.3	.1	-	-	-	-	-	-
OTROS TUMORES OTHER NEOPLASM	106	3.0	2.7	76	4.6	1.9	30	1.6	.8	-	-	-
ORGANOS GENITOURINARIOS GENITOURINARY ORGANS	689	19.7	17.3	457	27.5	11.5	232	12.7	5.8	-	-	-
CUELLO DEL UTERO CERVIX UTERI	54	1.5	1.4	-	-	-	54	2.9	1.4	-	-	-
PLACENTA Y CUERPO DEL UTERO PLACENTA AND BODY OF UTERUS	75	2.1	1.9	-	-	-	75	4.1	1.9	-	-	-
OVARIO OVARY	57	1.6	1.4	-	-	-	57	3.1	1.4	-	-	-
OTROS ORGANOS GENITALES FEMENINOS OTHER FEMALE GENITAL ORGANS	18	.5	.5	-	-	-	18	1.0	.5	-	-	-
PROSTATA PROSTATE	366	10.5	9.2	366	22.0	9.2	-	-	-	-	-	-
OTROS ORGANOS GENITALES MASCULINOS OTHER MALE GENITAL ORGANS	10	.3	.3	10	.6	.3	-	-	-	-	-	-
VEJIGA BLADDER	65	1.9	1.6	47	2.8	1.2	18	1.0	.5	-	-	-

TABLA-12 DEFUNCIONES POR CANCER, PARTE DEL CUERPO AFECTADA Y SEXO  
 TABLE-12 DEATHS BY CANCER, SPECIFIC SITE AND SEX  
 PUERTO RICO 1989

CAUSAS - CAUSES	SEXO - SEX											
	T O T A L			VARONES - MALES			HEMBRAS - FEMALES			SIN DETERMINAR UNDETERMINED		
	!NUMBER! !NUMERO!	!RATE! !TASA!	! %	!NUMBER! !NUMERO!	!RATE! !TASA!	! %	!NUMBER! !NUMERO!	!RATE! !TASA!	! %	!NUMBER! !NUMERO!	!RATE! !TASA!	! %
RINON Y OTROS ORGANOS URINARIOS Y DE LOS NO ESPECIFICADOS KIDNEY AND OTHER UNSPECIFIED URINARY ORGANS	44	1.3	1.1	34	2.0	.9	10	.5	.3	-	-	-
OTROS SITIOS Y DE LOS NO ESPECIFICADOS OTHERS AND UNSPECIFIED SITES	344	9.8	8.6	189	11.4	4.7	155	8.5	3.9	-	-	-
TEJIDO LINFATICO Y DE LOS ORGANOS HEMATOPOYETICOS LYMPHATIC AND HAEMATOPOIETIC TISSUE	398	11.4	10.0	232	14.0	5.8	166	9.1	4.2	-	-	-
LEUCEMIA LEUKAEMIA	173	5.0	4.3	100	6.0	2.5	73	4.0	1.8	-	-	-
OTROS OTHERS	225	6.4	5.6	132	7.9	3.3	93	5.1	2.3	-	-	-

FUENTE: DEPARTAMENTO DE SALUD, ADM. DE FACILIDADES Y SERVICIOS DE SALUD, OFICINA DE ESTADISTICAS DE SALUD, SAN JUAN, PUERTO RICO  
 SOURCE: DEPARTMENT OF HEALTH, HEALTH FACILITIES AND SERVICES ADMINISTRATION, OFFICE OF HEALTH STATISTICS, SAN JUAN, PUERTO RICO

TABLA - 13 DEFUNCIÓNES POR INSTITUCIÓN Y STATUS DEL PACIENTE  
 TABLE - 13 DEATHS BY INSTITUTION AND STATUS OF PATIENT  
 PUERTO RICO, 1989

INSTITUCIÓN INSTITUTION	STATUS DEL PACIENTE - STATUS OF PATIENT							STATUS DESC UNKNOWN
	TOTAL	HOGAR HOME	EN RUTA IN ROUTE	AMBULATORIO OUT PATIENT	HOSPITALIZADO INPATIENT	OTROS SITIOS OTHER PLACES		
T O T A L	25,987	7,119	892	2,463	13,510	1,894	109	
HOSPITALES PRIVADOS PRIVATE HOSPITALS	6,015		160	535	5,304		16	
HOSPITALES DEL GOBIERNO GOVERNMENT HOSPITALS	9,709		716	1,889	7,016		88	
HOSPITALES REGIONALES O SUB-REGIONALES REGIONAL OR SUB-REGIONAL HOSPITALS	5,545		167	762	4,586		30	
HOSPITAL DE APEA - AREA HOSPITAL	1,801		102	352	1,339		8	
CENTRO SALUD O CENTROS SALUD DE AREA HEALTH CENTER AND HEALTH CENTER AREA	200		61	118	13		8	
CENTROS DIAGNOSTICO Y TRATAMIENTO Y USP DIAGNOSTIC & TREAT CENTER AND P.H.U.	908		353	511	9		35	
HOSPITALES MUNICIPALES MUNICIPAL HOSPITALS	1,255		33	146	1,069		7	
HOSPITALES DEL GOBIERNO FEDERAL FEDERAL GOVERNMENT HOSPITALS	631		6	18	606		1	
CASA DE SALUD - HEALTH HOUSE	87			1	7	79		
OTROS HOSP. O INSTIT. PUBLICAS Y PRIVADAS OTHER HOSP. OR PUBLIC & PRIVATE INSTITUT	921		1	9	179	732		
HOGAR - HOME	7,119	7,119						
EN RUTA - IN ROUTE	6		6					
OTROS SITIOS - OTHER PLACES	1,073					1,073		
SITIO NO ESPECIFICADO-UNSPECIFIED PLACE	426		3	11	398	10	4	

FUENTE: DEPARTAMENTO DE SALUD, ADM. DE FACILIDADES Y SERVICIOS DE SALUD, OFICINA DE ESTADISTICAS DE SALUD, SAN JUAN, PUERTO RICO.  
 SOURCE: DEPARTMENT OF HEALTH, HEALTH FACILITIES AND SERVICES ADMINISTRATION, OFFICE OF HEALTH STATISTICS, SAN JUAN, PUERTO RICO.

TABLA -14 MORTALIDAD GENERAL POR LAS 72 CAUSAS SELECTAS  
 TABLE -14 GENERAL MORTALITY BY 72 SELECTED CAUSES  
 PUERTO RICO, 1989

CAUSAS DE MUERTES CAUSES OF DEATH	TOTAL	< 1			1			2			3			4		
		VARON MALE	HEMBRA FEMALE	DESC UNK	VARON MALE	HEMBRA FEMALE	DESC UNK	VARON MALE	HEMBRA FEMALE	DESC UNK	VARON MALE	HEMBRA FEMALE	DESC UNK	VARON MALE	HEMBRA FEMALE	DESC UNK
TOTAL	25987	545	407	0	25	16	0	12	18	0	12	10	0	7	12	0
004,036	0	0	0	0	0	0	0	0	0	0	0	0	0	0	0	0
007-009	1	0	0	0	0	0	0	0	0	0	0	0	0	0	0	0
010-018	63	0	0	0	0	0	0	0	0	0	0	0	0	0	0	0
010-012	62	0	0	0	0	0	0	0	0	0	0	0	0	0	0	0
013-018	1	0	0	0	0	0	0	0	0	0	0	0	0	0	0	0
333	0	0	0	0	0	0	0	0	0	0	0	0	0	0	0	0
034-035	0	0	0	0	0	0	0	0	0	0	0	0	0	0	0	0
036	1	0	0	0	0	0	0	0	0	0	0	0	0	0	0	0
038	368	6	2	0	1	2	0	0	0	0	0	0	0	0	1	0
045	0	0	0	0	0	0	0	0	0	0	0	0	0	0	0	0
055	0	0	0	0	0	0	0	0	0	0	0	0	0	0	0	0
070	22	0	0	0	0	0	0	0	0	0	0	0	0	1	0	0
090-097	0	0	0	0	0	0	0	0	0	0	0	0	0	0	0	0
001-003,005,020-032,037, 039-041,042-044,046-054, 056-066,071-088,098-139	1055	5	5	0	3	0	0	0	2	0	2	1	0	0	0	0
140-208	3989	1	1	0	3	1	0	1	2	0	1	0	0	3	3	0
140-149	174	0	0	0	0	0	0	0	0	0	0	0	0	0	0	0
150-159	1368	0	0	0	0	0	0	0	0	0	0	0	0	0	0	0
160-165	620	0	0	0	0	0	0	0	0	0	0	0	0	0	0	0

TABLA -14 MORTALIDAD GENERAL POR LAS 72 CAUSAS SELECTAS  
 TABLE -14 GENERAL MORTALITY BY 72 SELECTED CAUSES  
 PUERTO RICO, 1989

CAUSAS DE MUERTES CAUSES OF DEATH	5 - 9			10 - 14			15 - 19			20 - 24			25 - 29		
	VARON	HEMBRA	DESC	VARON	HEMBRA	DESC	VARON	HEMBRA	DESC	VARON	HEMBRA	DESC	VARON	HEMBRA	DESC
	MALE	FEMALE	UNK	MALE	FEMALE	UNK	MALE	FEMALE	UNK	MALE	FEMALE	UNK	MALE	FEMALE	UNK
TOTAL	35	26	0	56	42	0	166	72	0	291	87	0	454	122	0
004,006	0	0	0	0	0	0	0	0	0	0	0	0	0	0	0
007-009	0	0	0	0	0	0	0	0	0	0	0	0	0	0	0
010-018	0	0	0	0	0	0	0	0	0	1	0	0	1	0	0
010-012	0	0	0	0	0	0	0	0	0	1	0	0	1	0	0
013-018	0	0	0	0	0	0	0	0	0	0	0	0	0	0	0
033	0	0	0	0	0	0	0	0	0	0	0	0	0	0	0
034-035	0	0	0	0	0	0	0	0	0	0	0	0	0	0	0
036	0	0	0	0	1	0	0	0	0	0	0	0	0	0	0
038	1	0	0	0	1	0	1	2	0	1	0	0	4	2	0
045	0	0	0	0	0	0	0	0	0	0	0	0	0	0	0
055	0	0	0	0	0	0	0	0	0	0	0	0	0	0	0
070	0	0	0	0	0	0	0	0	0	1	0	0	3	0	0
090-097	0	0	0	0	0	0	0	0	0	0	0	0	0	0	0
001-003,005,020-032,037, 039-041,042-044,046-054, 056-066,071-088,098-139	0	1	0	1	1	0	2	0	0	33	8	0	157	26	0
140-208	4	4	0	7	8	0	5	6	0	12	6	0	14	14	0
140-149	0	0	0	0	0	0	0	0	0	0	0	0	2	0	0
150-159	0	0	0	0	0	0	0	0	0	2	0	0	0	0	0
160-165	0	1	0	0	0	0	0	0	0	1	0	0	0	0	0

TABLA -14 MORTALIDAD GENERAL POR LAS 72 CAUSAS SELECTAS  
 TABLE -14 GENERAL MORTALITY BY 72 SELECTED CAUSES  
 PUERTO RICO, 1989

CAUSAS DE MUERTES ----- CAUSES OF DEATH	30 - 34			35 - 39			40 - 44			45 - 49			50 - 54		
	VARON	HEMBRA	DESC	VARON	HEMBRA	DESC	VARON	HEMBRA	DESC	VARON	HEMBRA	DESC	VARON	HEMBRA	DESC
	!MALE	FEMALE	UNK	!MALE	FEMALE	UNK	!MALE	FEMALE	UNK	!MALE	FEMALE	UNK	!MALE	FEMALE	UNK
TOTAL	546	156	0	592	156	0	613	201	0	597	263	0	655	307	0
004,006	0	0	0	0	0	0	0	0	0	0	0	0	0	0	0
007-039	0	0	0	0	0	0	0	0	0	0	0	0	0	0	0
010-318	0	1	0	1	1	0	2	0	0	2	2	0	2	1	0
010-012	0	1	0	1	1	0	2	0	0	2	2	0	2	1	0
013-018	0	0	0	0	0	0	0	0	0	0	0	0	0	0	0
333	0	0	0	0	0	0	0	0	0	0	0	0	0	0	0
034-035	0	0	0	0	0	0	0	0	0	0	0	0	0	0	0
036	0	0	0	0	0	0	0	0	0	0	0	0	0	0	0
038	3	0	0	8	1	0	5	2	0	6	4	0	9	5	0
045	0	0	0	0	0	0	0	0	0	0	0	0	0	0	0
055	0	0	0	0	0	0	0	0	0	0	0	0	0	0	0
070	0	1	0	0	1	0	0	0	0	0	0	0	0	0	0
090-097	0	0	0	0	0	0	0	0	0	0	0	0	0	0	0
001-003,005,020-032,037, 039-041,042-044,046-054, 056-066,071-088,098-139	181	46	0	196	16	0	128	23	0	58	10	0	40	3	0
140-208	22	22	0	27	30	0	48	65	0	89	71	0	103	93	0
140-149	0	0	0	3	0	0	1	1	0	14	0	0	9	3	0
150-159	3	2	0	11	4	0	22	15	0	26	14	0	42	28	0
160-165	3	1	0	3	1	0	5	2	0	11	4	0	22	9	0



TABLA -14 MORTALIDAD GENERAL POR LAS 72 CAUSAS SELECTAS  
 TABLE -14 GENERAL MORTALITY BY 72 SELECTED CAUSES  
 PUERTO RICO, 1989

CAUSAS DE MUERTES CAUSES OF DEATH	55 - 59			60 - 64			65 - 69			70 - 74			75 - 79		
	VARON	HEMBRA	DESC	VARON	HEMBRA	DESC	VARON	HEMBRA	DESC	VARON	HEMBRA	DESC	VARON	HEMBRA	DESC
	MALE	FEMALE	UNK	MALE	FEMALE	UNK	MALE	FEMALE	UNK	MALE	FEMALE	UNK	MALE	FEMALE	UNK
TOTAL	801	463	0	1114	682	0	1460	937	0	1642	1166	0	1865	1507	0
004,006	0	0	0	0	0	0	0	0	0	0	0	0	0	0	0
007-009	0	0	0	0	0	0	0	0	0	1	0	0	0	0	0
010-018	4	1	0	2	0	0	4	1	0	6	4	0	4	5	0
010-012	4	1	0	2	0	0	4	1	0	5	4	0	4	5	0
013-018	0	0	0	0	0	0	0	0	0	1	0	0	0	0	0
033	0	0	0	0	0	0	0	0	0	0	0	0	0	0	0
034-035	0	0	0	0	0	0	0	0	0	0	0	0	0	0	0
036	0	0	0	0	0	0	0	0	0	0	0	0	0	0	0
038	7	5	0	7	7	0	12	12	0	28	13	0	28	21	0
045	0	0	0	0	0	0	0	0	0	0	0	0	0	0	0
055	0	0	0	0	0	0	0	0	0	0	0	0	0	0	0
070	1	0	0	0	3	0	3	0	0	2	2	0	0	1	0
090-097	0	0	0	0	0	0	0	0	0	0	0	0	0	0	0
001-003,005,020-032,037, 039-041,042-044,046-054, 056-066,071-088,098-139	28	8	0	15	4	0	10	4	0	7	4	0	9	3	0
140-208	157	110	0	230	160	0	334	209	0	381	209	0	385	224	0
140-149	14	1	0	17	4	0	29	4	0	16	2	0	17	6	0
150-159	59	24	0	76	42	0	125	75	0	141	88	0	146	95	0
160-165	42	7	0	51	21	0	75	26	0	78	28	0	72	22	0

TABLA -14 MORTALIDAD GENERAL POR LAS 72 CAUSAS SELECTAS  
 TABLE -14 GENERAL MORTALITY BY 72 SELECTED CAUSES  
 PUERTO RICO, 1989

CAUSAS DE MUERTES ----- CAUSES OF DEATH	80 - 84			85 - 89			90 - 94			95 - 99			100 - 104		
	!	!	!	!	!	!	!	!	!	!	!	!	!	!	
	VARON	HEMBRA	DESC	VARON	HEMBRA	DESC	VARON	HEMBRA	DESC	VARON	HEMBRA	DESC	VARON	HEMBRA	DESC
	MALE	FEMALE	UNK	MALE	FEMALE	UNK	MALE	FEMALE	UNK	MALE	FEMALE	UNK	MALE	FEMALE	UNK
TOTAL	1496	1462	0	1181	1257	0	597	751	0	304	425	0	70	128	0
004,006	0	0	0	0	0	0	0	0	0	0	0	0	0	0	0
007-009	0	0	0	0	0	0	0	0	0	0	0	0	0	0	0
010-012	7	1	0	6	1	0	0	1	0	1	0	0	0	0	0
010-012	7	1	0	6	1	0	0	1	0	1	0	0	0	0	0
013-013	0	0	0	0	0	0	0	0	0	0	0	0	0	0	0
033	0	0	0	0	0	0	0	0	0	0	0	0	0	0	0
034-035	0	0	0	0	0	0	0	0	0	0	0	0	0	0	0
036	0	0	0	0	0	0	0	0	0	0	0	0	0	0	0
038	27	30	0	25	30	0	11	14	0	9	13	0	0	1	0
045	0	0	0	0	0	0	0	0	0	0	0	0	0	0	0
055	0	0	0	0	0	0	0	0	0	0	0	0	0	0	0
070	0	1	0	1	1	0	0	0	0	0	0	0	0	0	0
090-097	0	0	0	0	0	0	0	0	0	0	0	0	0	0	0
001-003,005,020-032,037, 039-041,042-044,046-054, 056-066,071-088,098-139	3	3	0	3	2	0	1	1	0	0	0	0	1	0	0
140-208	278	176	0	194	96	0	66	58	0	23	19	0	7	1	0
140-149	11	6	0	8	0	0	2	1	0	1	1	0	0	0	0
150-159	86	69	0	63	43	0	26	26	0	4	7	0	1	0	0
160-165	60	20	0	28	9	0	6	6	0	1	2	0	2	1	0

TABLA -14 MORTALIDAD GENERAL POR LAS 72 CAUSAS SELECTAS  
 TABLE -14 GENERAL MORTALITY BY 72 SELECTED CAUSES  
 PUERTO RICO, 1989

CAUSAS DE MUERTES ----- CAUSES OF DEATH	105 +			DESC		
	!VARON !MALE	HEMBRA FEMALE	DESC UNK	!VARON !MALE	HEMBRA FEMALE	DESC UNK
TOTAL	44	60	0	63	11	0
004,006	0	0	0	0	0	0
007-009	0	0	0	0	0	0
010-018	0	0	0	1	0	0
010-012	0	0	0	1	0	0
013-018	0	0	0	0	0	0
033	0	0	0	0	0	0
034-035	0	0	0	0	0	0
036	0	0	0	0	0	0
038	0	1	0	0	0	0
045	0	0	0	0	0	0
055	0	0	0	0	0	0
070	0	0	0	0	0	0
090-097	0	0	0	0	0	0
001-003,005,020-032,037, 039-041,042-044,046-054, 056-066,071-088,098-139	0	0	0	1	0	0
140-208	3	1	0	1	1	0
140-149	1	0	0	0	0	0
150-159	2	0	0	0	1	0
160-165	0	0	0	0	0	0

TABLA -14 MORTALIDAD GENERAL POR LAS 72 CAUSAS SELECTAS  
 TABLE -14 GENERAL MORTALITY BY 72 SELECTED CAUSES  
 PUERTO RICO, 1989

CAUSAS DE MUERTES CAUSES OF DEATH	TOTAL	< 1			1			2			3			4		
		VARON MALE	HEMBRA FEMALE	DESC UNK	VARON MALE	HEMBRA FEMALE	DESC UNK	VARON MALE	HEMBRA FEMALE	DESC UNK	VARON MALE	HEMBRA FEMALE	DESC UNK	VARON MALE	HEMBRA FEMALE	DESC UNK
174-175	290	0	0	0	0	0	0	0	0	0	0	0	0	0	0	0
179-187	580	0	0	0	0	0	0	0	0	0	0	0	0	0	0	0
188-189	109	0	0	0	1	0	0	0	0	0	0	0	0	0	0	0
172-173,190-199	450	1	0	0	2	0	0	1	0	0	0	0	0	0	1	0
204-208	173	0	1	0	0	1	0	0	2	0	1	0	0	3	2	0
200-203	225	0	0	0	0	0	0	0	0	0	0	0	0	0	0	0
216-239	91	0	0	0	0	0	0	0	0	0	1	0	0	0	0	0
250	1611	0	0	0	0	0	0	0	0	0	0	0	0	0	0	0
260-269	62	1	0	0	0	0	0	0	0	0	0	0	0	0	0	0
280-285	132	0	2	0	0	0	0	0	1	0	1	0	0	0	0	0
320-322	42	8	6	0	0	0	0	0	1	0	0	0	0	0	0	0
390-448	9031	12	13	0	1	0	0	1	0	0	0	0	0	0	0	0
390-398,402,404-429	6244	11	11	0	1	0	0	1	0	0	0	0	0	0	0	0
390-398	28	0	0	0	0	0	0	0	0	0	0	0	0	0	0	0
402	234	0	0	0	0	0	0	0	0	0	0	0	0	0	0	0
404	2	0	0	0	0	0	0	0	0	0	0	0	0	0	0	0
410-414	3899	3	0	0	0	0	0	0	0	0	0	0	0	0	0	0
410	1304	1	0	0	0	0	0	0	0	0	0	0	0	0	0	0
411	29	0	0	0	0	0	0	0	0	0	0	0	0	0	0	0
413	59	0	0	0	0	0	0	0	0	0	0	0	0	0	0	0



TABLA -14 MORTALIDAD GENERAL POR LAS 72 CAUSAS SELECTAS  
 TABLE -14 GENERAL MORTALITY BY 72 SELECTED CAUSES  
 PUERTO RICO, 1989

CAUSAS DE MUERTES ----- CAUSES OF DEATH	30 - 34			35 - 39			40 - 44			45 - 49			50 - 54		
	!	!	!	!	!	!	!	!	!	!	!	!	!	!	
	VARON	HEMERA	DESC	VARON	HEMERA	DESC	VARON	HEMERA	DESC	VARON	HEMERA	DESC	VARON	HEMERA	DESC
	MALE	FEMALE	UNK	MALE	FEMALE	UNK	MALE	FEMALE	UNK	MALE	FEMALE	UNK	MALE	FEMALE	UNK
174-175	0	13	0	0	11	0	0	23	0	0	19	0	1	25	0
179-137	2	1	0	0	6	0	0	10	0	2	19	0	1	9	0
188-139	1	0	0	2	0	0	2	0	0	2	0	0	2	1	0
170-173,190-199	6	2	0	2	5	0	7	7	0	22	7	0	16	12	0
204-208	2	2	0	6	2	0	5	4	0	5	6	0	4	2	0
200-203	5	1	0	0	1	0	6	3	0	7	2	0	6	4	0
210-239	1	1	0	1	1	0	1	1	0	2	2	0	5	2	0
250	5	1	0	13	8	0	13	9	0	17	15	0	27	17	0
260-269	1	0	0	0	1	0	0	0	0	1	1	0	3	0	0
280-285	1	1	0	0	2	0	3	2	0	2	3	0	4	0	0
320-322	2	2	0	0	0	0	1	0	0	0	1	0	1	1	0
390-448	31	18	0	57	24	0	102	31	0	111	67	0	160	95	0
390-398,402,404-429	27	10	0	45	14	0	70	17	0	79	41	0	110	66	0
390-398	0	0	0	1	2	0	0	0	0	2	4	0	0	3	0
402	2	1	0	1	1	0	3	2	0	5	6	0	7	4	0
404	0	0	0	0	0	0	0	0	0	0	0	0	0	0	0
410-414	10	6	0	21	1	0	45	7	0	56	18	0	69	41	0
410	5	1	0	5	0	0	11	0	0	12	8	0	24	23	0
411	0	0	0	0	0	0	0	0	0	2	0	0	0	0	0
413	0	0	0	0	0	0	0	0	0	0	0	0	1	0	0

TABLA -14 MORTALIDAD GENERAL POR LAS 72 CAUSAS SELECTAS  
 TABLE -14 GENERAL MORTALITY BY 72 SELECTED CAUSES  
 PUERTO RICO, 1989

CAUSAS DE MUERTES CAUSES OF DEATH	55 - 59			60 - 64			65 - 69			70 - 74			75 - 79		
	VARON	HEMBRA	DESC	VARON	HEMBRA	DESC	VARON	HEMBRA	DESC	VARON	HEMBRA	DESC	VARON	HEMBRA	DESC
	MALE	FEMALE	UNK	MALE	FEMALE	UNK	MALE	FEMALE	UNK	MALE	FEMALE	UNK	MALE	FEMALE	UNK
174-175	0	38	0	1	36	0	0	35	0	0	22	0	1	27	0
179-187	5	16	0	24	21	0	40	28	0	72	22	0	73	22	0
188-189	2	2	0	12	3	0	11	4	0	11	5	0	11	6	0
170-173, 190-199	19	8	0	27	14	0	34	21	0	32	22	0	36	27	0
204-208	3	8	0	7	6	0	7	4	0	16	3	0	7	6	0
200-203	13	6	0	15	13	0	13	12	0	15	17	0	22	13	0
210-239	8	2	0	0	6	0	4	5	0	4	3	0	6	5	0
250	43	41	0	60	72	0	91	136	0	119	149	0	117	175	0
260-269	0	0	0	0	0	0	2	1	0	2	1	0	5	5	0
280-285	3	5	0	2	4	0	2	1	0	6	5	0	10	13	0
320-322	1	0	0	4	0	0	2	1	0	0	0	0	0	0	0
390-448	261	136	0	415	252	0	543	371	0	662	494	0	800	651	0
390-398, 402, 404-429	199	98	0	311	166	0	411	268	0	487	348	0	552	450	0
390-398	0	0	0	0	3	0	2	2	0	0	1	0	2	1	0
402	17	9	0	12	6	0	20	15	0	15	11	0	9	22	0
404	0	0	0	0	0	0	0	0	0	0	0	0	1	0	0
410-414	138	59	0	225	102	0	291	162	0	335	237	0	357	285	0
410	48	25	0	79	43	0	94	70	0	116	93	0	109	114	0
411	1	2	0	2	0	0	2	0	0	0	2	0	3	2	0
413	0	2	0	2	2	0	5	2	0	7	4	0	3	6	0

TABLA -14 MORTALIDAD GENERAL POR LAS 72 CAUSAS SELECTAS  
 TABLE -14 GENERAL MORTALITY BY 72 SELECTED CAUSES  
 PUERTO RICO, 1989

CAUSAS DE MUERTES CAUSES OF DEATH	80 - 84			85 - 89			90 - 94			95 - 99			100 - 104		
	VARON	HEMBRA	DESC	VARON	HEMBRA	DESC	VARON	HEMBRA	DESC	VARON	HEMBRA	DESC	VARON	HEMBRA	DESC
	MALE	FEMALE	UNK	MALE	FEMALE	UNK	MALE	FEMALE	UNK	MALE	FEMALE	UNK	MALE	FEMALE	UNK
174-175	1	20	0	0	7	0	1	4	0	0	1	0	0	0	0
179-187	66	25	0	51	14	0	24	4	0	14	3	0	2	0	0
188-189	13	4	0	7	1	0	2	1	0	1	0	0	0	0	0
170-173,190-199	25	18	0	19	12	0	3	12	0	0	2	0	2	0	0
204-208	8	7	0	8	3	0	2	2	0	1	2	0	0	0	0
210-203	8	7	0	10	7	0	0	2	0	1	1	0	0	0	0
210-239	4	3	0	2	3	0	0	2	0	1	1	0	0	0	0
250	86	146	0	46	105	0	21	39	0	6	16	0	0	7	0
260-269	10	5	0	5	6	0	3	2	0	2	1	0	1	2	0
280-285	5	11	0	9	3	0	6	9	0	5	4	0	1	1	0
320-322	1	1	0	0	0	0	1	0	0	1	0	0	0	0	0
390-448	624	659	0	522	624	0	276	393	0	134	234	0	33	80	0
390-398,402,404-429	420	450	0	324	416	0	188	253	0	88	139	0	17	60	0
390-398	0	1	0	0	3	0	0	0	0	0	0	0	0	0	0
402	13	20	0	4	18	0	2	4	0	1	0	0	0	1	0
404	0	1	0	0	0	0	0	0	0	0	0	0	0	0	0
410-414	262	277	0	198	232	0	109	148	0	46	75	0	11	29	0
410	78	100	0	49	79	0	32	47	0	7	10	0	2	4	0
411	3	0	0	2	2	0	2	0	0	1	0	0	0	1	0
413	4	10	0	1	5	0	2	1	0	0	1	0	0	1	0



TABLA -14 MORTALIDAD GENERAL POR LAS 72 CAUSAS SELECTAS  
 TABLE -14 GENERAL MORTALITY BY 72 SELECTED CAUSES  
 PUERTO RICO, 1989

CAUSAS DE MUERTES CAUSES OF DEATH	105 +			DESC		
	VARON MALE	HEMBRA FEMALE	DESC UNK	VARON MALE	HEMBRA FEMALE	DESC UNK
174-175	0	0	0	0	0	0
179-187	0	0	0	0	0	0
188-189	0	0	0	0	0	0
170-173, 190-199	0	1	0	0	0	0
204-208	0	0	0	0	0	0
200-203	0	0	0	1	0	0
210-239	0	0	0	0	0	0
250	0	2	0	0	0	0
260-269	0	0	0	0	0	0
280-285	1	0	0	0	0	0
320-322	0	0	0	0	0	0
390-448	23	32	0	21	7	0
390-398, 402, 404-429	16	18	0	14	6	0
390-398	0	0	0	0	0	0
402	0	0	0	1	0	0
404	0	0	0	0	0	0
410-414	10	11	0	11	5	0
410	4	3	0	2	0	0
411	0	1	0	1	0	0
413	0	0	0	0	0	0

TABLA -14 MORTALIDAD GENERAL POR LAS 72 CAUSAS SELECTAS  
 TABLE -14 GENERAL MORTALITY BY 72 SELECTED CAUSES  
 PUERTO RICO, 1989

CAUSAS DE MUERTES CAUSES OF DEATH	TOTAL	< 1			1			2			3			4		
		VARON MALE	HEMBRA FEMALE	DESC UNK	VARON MALE	HEMBRA FEMALE	DESC UNK	VARON MALE	HEMBRA FEMALE	DESC UNK	VARON MALE	HEMBRA FEMALE	DESC UNK	VARON MALE	HEMBRA FEMALE	DESC UNK
412,414	2507	2	0	0	0	0	0	0	0	0	0	0	0	0	0	0
424	44	0	0	0	0	0	0	1	0	0	0	0	0	0	0	0
415-423,425-429	2037	8	11	0	1	0	0	0	0	0	0	0	0	0	0	0
401,403	920	0	0	0	0	0	0	0	0	0	0	0	0	0	0	0
430-438	1166	1	2	0	0	0	0	0	0	0	0	0	0	0	0	0
431-432	167	1	2	0	0	0	0	0	0	0	0	0	0	0	0	0
434.0,434.9	124	0	0	0	0	0	0	0	0	0	0	0	0	0	0	0
434.1	5	0	0	0	0	0	0	0	0	0	0	0	0	0	0	0
430,433,435-438	870	0	0	0	0	0	0	0	0	0	0	0	0	0	0	0
440	565	0	0	0	0	0	0	0	0	0	0	0	0	0	0	0
441-448	136	0	0	0	0	0	0	0	0	0	0	0	0	0	0	0
466	21	0	0	0	0	0	0	0	0	0	0	0	0	0	0	0
480-487	1271	26	19	0	3	2	0	0	3	0	2	1	0	0	0	0
480-486	1267	26	19	0	3	2	0	0	3	0	2	1	0	0	0	0
437	4	0	0	0	0	0	0	0	0	0	0	0	0	0	0	0
490-496	934	3	1	0	0	0	0	0	0	0	2	0	0	0	0	0
490-491	50	0	0	0	0	0	0	0	0	0	0	0	0	0	0	0
492	151	0	0	0	0	0	0	0	0	0	0	0	0	0	0	0
493	168	2	0	0	0	0	0	0	0	0	2	0	0	0	0	0
494-496	565	1	1	0	0	0	0	0	0	0	0	0	0	0	0	0

TABLA -14 MORTALIDAD GENERAL POR LAS 72 CAUSAS SELECTAS  
 TABLE -14 GENERAL MORTALITY BY 72 SELECTED CAUSES  
 PUERTO RICO, 1989

CAUSAS DE MUERTES CAUSES OF DEATH	5 - 9			10 - 14			15 - 19			20 - 24			25 - 29		
	VARON	HEMBRA	DESC	VARON	HEMBRA	DESC	VARON	HEMBRA	DESC	VARON	HEMBRA	DESC	VARON	HEMBRA	DESC
	MALE	FEMALE	UNK	MALE	FEMALE	UNK	MALE	FEMALE	UNK	MALE	FEMALE	UNK	MALE	FEMALE	UNK
412,414	0	0	0	0	0	0	0	0	0	0	1	0	0	0	0
424	0	0	0	1	1	0	0	1	0	0	1	0	3	0	0
415-423,425-429	1	0	0	2	1	0	1	2	0	3	2	0	6	7	0
401,403	0	0	0	0	0	0	0	0	0	0	0	0	1	1	0
430-436	1	1	0	2	0	0	0	2	0	1	1	0	2	3	0
431-432	1	0	0	1	0	0	0	1	0	1	0	0	2	1	0
434.0,434.9	0	0	0	0	0	0	0	0	0	0	0	0	0	0	0
434.1	0	0	0	0	0	0	0	0	0	0	0	0	0	0	0
430,433,435-438	0	1	0	1	0	0	0	1	0	0	1	0	0	2	0
440	0	0	0	0	0	0	0	0	0	0	0	0	0	0	0
441-448	0	0	0	0	0	0	0	0	0	0	1	0	0	3	0
446	0	0	0	0	0	0	0	0	0	0	0	0	0	0	0
480-487	2	0	0	1	1	0	2	3	0	5	6	0	12	6	0
480-486	2	0	0	1	1	0	2	3	0	5	6	0	12	6	0
487	0	0	0	0	0	0	0	0	0	0	0	0	0	0	0
490-496	0	0	0	1	0	0	2	1	0	1	3	0	5	2	0
490-491	0	0	0	0	0	0	0	0	0	0	0	0	0	0	0
492	0	0	0	0	0	0	0	0	0	0	0	0	0	0	0
493	0	0	0	1	0	0	2	1	0	1	2	0	3	2	0
494-496	0	0	0	0	0	0	0	0	0	0	1	0	2	0	0

TABLA -14 MORTALIDAD GENERAL POR LAS 72 CAUSAS SELECTAS  
 TABLE -14 GENERAL MORTALITY BY 72 SELECTED CAUSES  
 PUERTO RICO, 1989

CAUSAS DE MUERTES CAUSES OF DEATH	30 - 34			35 - 39			40 - 44			45 - 49			50 - 54		
	!	!	!	!	!	!	!	!	!	!	!	!	!	!	
	VARON MALE	HEMBRA FEMALE	DESC UNK	VARON MALE	HEMBRA FEMALE	DESC UNK	VARON MALE	HEMBRA FEMALE	DESC UNK	VARON MALE	HEMBRA FEMALE	DESC UNK	VARON MALE	HEMBRA FEMALE	DESC UNK
412,414	5	5	0	16	1	0	34	7	0	42	10	0	44	18	0
424	2	0	0	1	0	0	2	0	0	1	0	0	4	0	0
415-423,425-429	13	3	0	21	10	0	20	8	0	15	13	0	30	18	0
401,405	1	2	0	3	3	0	20	6	0	14	11	0	31	15	0
430-438	3	3	0	9	6	0	11	6	0	15	12	0	11	11	0
431-432	1	1	0	7	2	0	6	1	0	6	1	0	5	4	0
434.0,434.9	0	1	0	0	1	0	1	0	0	2	1	0	1	0	0
434.1	0	0	0	0	0	0	0	0	0	0	0	0	0	0	0
430,433,435-438	2	1	0	2	3	0	4	5	0	7	10	0	5	7	0
440	0	0	0	0	0	0	0	0	0	2	1	0	4	1	0
441-448	0	3	0	0	1	0	1	2	0	1	2	0	4	2	0
466	0	0	0	0	0	0	0	0	0	0	1	0	0	0	0
480-487	14	4	0	16	6	0	17	12	0	17	11	0	22	7	0
430-486	14	4	0	16	6	0	17	12	0	17	11	0	22	7	0
487	0	0	0	0	0	0	0	0	0	0	0	0	0	0	0
490-496	1	2	0	4	4	0	9	1	0	6	8	0	13	14	0
490-491	0	0	0	0	0	0	1	0	0	0	0	0	0	1	0
492	0	0	0	0	1	0	0	0	0	1	0	0	2	2	0
493	1	2	0	3	1	0	6	1	0	2	6	0	4	9	0
494-496	0	0	0	1	2	0	2	0	0	3	2	0	7	2	0

TABLA -14 MORTALIDAD GENERAL POR LAS 72 CAUSAS SELECTAS  
 TABLE -14 GENERAL MORTALITY BY 72 SELECTED CAUSES  
 PUERTO RICO, 1989

CAUSAS DE MUERTES CAUSES OF DEATH	55 - 59			60 - 64			65 - 69			70 - 74			75 - 79		
	VARON	HEMERA	DESC	VARON	HEMERA	DESC	VARON	HEMERA	DESC	VARON	HEMERA	DESC	VARON	HEMERA	DESC
	MALE	FEMALE	UNK	MALE	FEMALE	UNK	MALE	FEMALE	UNK	MALE	FEMALE	UNK	MALE	FEMALE	UNK
412,414	89	30	0	142	57	0	190	90	0	212	138	0	242	163	0
424	0	0	0	2	0	0	1	1	0	4	1	0	4	2	0
415-423,425-429	44	30	0	72	55	0	97	88	0	133	98	0	179	140	0
401,403	35	20	0	51	46	0	53	53	0	63	75	0	76	64	0
430-438	21	12	0	37	28	0	49	34	0	77	54	0	111	93	0
431-432	5	1	0	6	6	0	5	7	0	10	6	0	6	11	0
434.0,434.9	1	1	0	1	2	0	5	5	0	6	6	0	13	3	0
434.1	0	0	0	2	0	0	0	0	0	1	1	0	1	0	0
430,433,435-438	15	10	0	28	20	0	39	22	0	60	41	0	91	79	0
440	2	2	0	10	7	0	18	12	0	25	14	0	43	39	0
441-448	4	4	0	6	5	0	12	4	0	10	3	0	18	5	0
466	0	0	0	0	0	0	0	2	0	1	1	0	0	4	0
480-487	25	18	0	30	18	0	55	25	0	66	42	0	72	74	0
480-486	25	18	0	30	18	0	55	25	0	66	42	0	72	73	0
487	0	0	0	0	0	0	0	0	0	0	0	0	0	1	0
490-496	12	18	0	40	27	0	48	24	0	76	55	0	90	78	0
490-491	0	0	0	1	0	0	0	3	0	3	1	0	7	2	0
492	4	2	0	13	2	0	10	3	0	13	7	0	24	10	0
493	4	9	0	7	8	0	6	5	0	9	11	0	10	14	0
494-496	4	7	0	19	17	0	32	13	0	51	36	0	49	52	0

TABLA -14 MORTALIDAD GENERAL POR LAS 72 CAUSAS SELECTAS  
 TABLE -14 GENERAL MORTALITY BY 72 SELECTED CAUSES  
 PUERTO RICO, 1989

CAUSAS DE MUERTES CAUSES OF DEATH	80 - 84			85 - 89			90 - 94			95 - 99			100 - 104		
	VARON	HEMBRA	DESC	VARON	HEMBRA	DESC	VARON	HEMBRA	DESC	VARON	HEMBRA	DESC	VARON	HEMBRA	DESC
	MALE	FEMALE	UNK	MALE	FEMALE	UNK	MALE	FEMALE	UNK	MALE	FEMALE	UNK	MALE	FEMALE	UNK
412,414	177	167	0	146	146	0	73	100	0	38	64	0	9	23	0
424	1	2	0	2	3	0	1	0	0	0	1	0	0	0	0
415-423,425-429	144	149	0	120	160	0	76	101	0	41	63	0	6	30	0
401,403	45	62	0	48	52	0	13	27	0	10	11	0	0	4	0
430-438	108	86	0	85	88	0	43	55	0	16	41	0	9	7	0
431-432	15	7	0	8	6	0	8	10	0	1	2	0	2	0	0
434.0,434.9	12	15	0	14	14	0	5	6	0	1	5	0	0	0	0
434.1	0	0	0	0	0	0	0	0	0	0	0	0	0	0	0
430,433,435-438	81	64	0	63	68	0	30	39	0	14	34	0	7	7	0
440	46	54	0	52	61	0	29	55	0	19	40	0	7	8	0
441-448	5	7	0	13	7	0	3	3	0	1	3	0	0	1	0
466	1	2	0	2	1	0	0	3	0	1	2	0	0	0	0
480-487	90	84	0	73	103	0	69	70	0	40	49	0	14	14	0
480-486	89	84	0	73	103	0	68	70	0	39	49	0	14	14	0
487	1	0	0	0	0	0	1	0	0	1	0	0	0	0	0
490-496	80	87	0	60	58	0	29	33	0	14	13	0	2	1	0
490-491	7	9	0	2	4	0	2	2	0	0	4	0	0	0	0
492	13	15	0	11	5	0	4	3	0	2	3	0	0	0	0
493	7	13	0	0	8	0	1	4	0	1	0	0	0	0	0
494-496	53	50	0	47	41	0	22	24	0	11	6	0	2	1	0

TABLA -14 MORTALIDAD GENERAL POR LAS 72 CAUSAS SELECTAS  
 TABLE -14 GENERAL MORTALITY BY 72 SELECTED CAUSES  
 PUERTO RICO, 1989

CAUSAS DE MUERTES ----- CAUSES OF DEATH	105 +			DESC		
	VARON !MALE	HEMERA FEMALE	DESC UNK	VARON !MALE	HEMERA FEMALE	DESC UNK !
412,414	6	7	0	8	5	0
424	0	0	0	1	0	0
415-423,425-429	6	7	0	1	1	0
401,403	1	2	0	1	0	0
430-438	3	3	0	3	0	0
431-432	0	0	0	1	0	0
434.0,434.9	0	2	0	0	0	0
434.1	0	0	0	0	0	0
430,433,435-438	3	1	0	2	0	0
440	3	7	0	3	1	0
441-448	0	2	0	0	0	0
466	0	0	0	0	0	0
480-487	6	12	0	2	0	0
480-486	6	12	0	2	0	0
487	0	0	0	0	0	0
490-496	0	5	0	1	0	0
490-491	0	1	0	0	0	0
492	0	1	0	0	0	0
493	0	0	0	0	0	0
494-496	0	3	0	1	0	0

TABLA -14 MORTALIDAD GENERAL POR LAS 72 CAUSAS SELECTYAS  
 TABLE -14 GENERAL MORTALITY BY 72 SELECTED CAUSES  
 PUERTO RICO, 1989

CAUSAS DE MUERTES CAUSES OF DEATH	TOTAL	< 1			1			2			3			4		
		VARON MALE	HEMBRA FEMALE	DESC UNK	VARON MALE	HEMBRA FEMALE	DESC UNK	VARON MALE	HEMBRA FEMALE	DESC UNK	VARON MALE	HEMBRA FEMALE	DESC UNK	VARON MALE	HEMBRA FEMALE	DESC UNK
531-533	86	1	0	0	0	0	0	0	0	0	0	0	0	0	0	0
540-543	9	1	0	0	0	0	0	0	0	0	0	0	0	0	0	0
550-553,560	52	2	4	0	0	0	0	0	0	0	0	0	0	0	0	0
571	743	0	0	0	0	0	0	0	0	0	0	0	0	0	0	0
574-575	26	0	0	0	0	0	0	0	0	0	0	0	0	0	0	0
580-589	348	2	3	0	0	0	0	0	0	0	0	0	0	0	0	0
580-581	8	0	0	0	0	0	0	0	0	0	0	0	0	0	0	0
582-583,587	35	0	0	0	0	0	0	0	0	0	0	0	0	0	0	0
584-586,588-589	305	2	3	0	0	0	0	0	0	0	0	0	0	0	0	0
590	20	0	0	0	0	0	0	0	0	0	0	0	0	0	0	0
600	7	0	0	0	0	0	0	0	0	0	0	0	0	0	0	0
630-676	13	0	0	0	0	0	0	0	0	0	0	0	0	0	0	0
630-638	0	0	0	0	0	0	0	0	0	0	0	0	0	0	0	0
640-676	13	0	0	0	0	0	0	0	0	0	0	0	0	0	0	0
740-759	234	108	68	0	3	3	0	1	1	0	0	2	0	0	0	0
760-779	532	295	237	0	0	0	0	0	0	0	0	0	0	0	0	0
767-769	183	99	84	0	0	0	0	0	0	0	0	0	0	0	0	0
760-766,770-779	349	196	153	0	0	0	0	0	0	0	0	0	0	0	0	0
780-799	145	19	10	0	0	0	0	0	0	0	0	0	0	0	0	0
OTRAS CAUSAS OTHER CAUSES	2831	34	30	0	6	7	0	2	2	0	0	2	0	1	6	0



TABLA -14 MORTALIDAD GENERAL POR LAS 72 CAUSAS SELECTAS  
 TABLE -14 GENERAL MORTALITY BY 72 SELECTED CAUSES  
 PUERTO RICO, 1989

CAUSAS DE MUERTES CAUSES OF DEATH	5 - 9			10 - 14			15 - 19			20 - 24			25 - 29		
	VARON	HEMBRA	DESC	VARON	HEMBRA	DESC	VARON	HEMBRA	DESC	VARON	HEMBRA	DESC	VARON	HEMBRA	DESC
	MALE	FEMALE	UNK	MALE	FEMALE	UNK	MALE	FEMALE	UNK	MALE	FEMALE	UNK	MALE	FEMALE	UNK
531-533	0	0	0	0	0	0	1	0	0	0	0	0	1	0	0
540-543	0	0	0	1	0	0	0	1	0	0	0	0	0	0	0
550-553, 560	0	0	0	0	0	0	0	1	0	0	1	0	0	0	0
571	1	0	0	0	0	0	0	2	0	0	0	0	2	1	0
574-575	0	0	0	0	0	0	0	0	0	0	0	0	0	0	0
580-589	0	0	0	0	1	0	1	0	0	1	4	0	2	1	0
580-581	0	0	0	0	0	0	1	0	0	0	0	0	0	0	0
582-583, 587	0	0	0	0	0	0	0	0	0	0	1	0	0	0	0
584-586, 588-589	0	0	0	0	1	0	0	0	0	1	3	0	2	1	0
590	0	0	0	0	0	0	0	0	0	0	0	0	0	0	0
600	0	0	0	0	0	0	0	0	0	0	0	0	0	0	0
630-676	0	0	0	0	0	0	0	2	0	0	3	0	0	4	0
630-638	0	0	0	0	0	0	0	0	0	0	0	0	0	0	0
640-676	0	0	0	0	0	0	0	2	0	0	3	0	0	4	0
740-759	1	3	0	2	1	0	3	3	0	4	0	0	2	2	0
760-779	0	0	0	0	0	0	0	0	0	0	0	0	0	0	0
767-769	0	0	0	0	0	0	0	0	0	0	0	0	0	0	0
760-766, 770-779	0	0	0	0	0	0	0	0	0	0	0	0	0	0	0
780-799	0	0	0	1	0	0	0	0	0	0	1	0	1	0	0
OTRAS CAUSAS OTHER CAUSES	7	9	0	6	14	0	9	11	0	17	10	0	28	22	0

TABLA -14 MORTALIDAD GENERAL POR LAS 72 CAUSAS SELECTAS  
 TABLE -14 GENERAL MORTALITY BY 72 SELECTED CAUSES  
 PUERTO RICO, 1989

CAUSAS DE MUERTES CAUSES OF DEATH	30 - 34			35 - 39			40 - 44			45 - 49			50 - 54		
	VARON	HEMBRA	DESC	VARON	HEMBRA	DESC	VARON	HEMBRA	DESC	VARON	HEMBRA	DESC	VARON	HEMBRA	DESC
	MALE	FEMALE	UNK	MALE	FEMALE	UNK	MALE	FEMALE	UNK	MALE	FEMALE	UNK	MALE	FEMALE	UNK
531-533	0	0	0	1	0	0	2	0	0	0	0	0	4	0	0
540-543	1	0	0	0	0	0	0	0	0	0	0	0	0	0	0
550-553,560	0	0	0	0	1	0	1	0	0	2	0	0	0	0	0
571	15	1	0	33	5	0	53	8	0	67	12	0	65	12	0
574-575	0	0	0	1	0	0	0	0	0	0	2	0	0	0	0
580-589	5	2	0	3	0	0	6	4	0	8	8	0	9	4	0
580-581	0	0	0	1	0	0	1	1	0	0	0	0	0	0	0
582-583,587	1	1	0	0	0	0	0	1	0	1	1	0	1	1	0
584-586,588-589	4	1	0	2	0	0	5	2	0	7	7	0	8	3	0
590	1	1	0	0	0	0	1	0	0	1	0	0	0	0	0
600	0	0	0	0	0	0	0	0	0	0	0	0	0	0	0
630-676	0	3	0	0	1	0	0	0	0	0	0	0	0	0	0
630-638	0	0	0	0	0	0	0	0	0	0	0	0	0	0	0
640-676	0	3	0	0	1	0	0	0	0	0	0	0	0	0	0
740-759	1	3	0	7	1	0	0	1	0	0	1	0	0	1	0
760-779	0	0	0	0	0	0	0	0	0	0	0	0	0	0	0
767-769	0	0	0	0	0	0	0	0	0	0	0	0	0	0	0
760-766,770-779	0	0	0	0	0	0	0	0	0	0	0	0	0	0	0
780-799	0	0	0	1	2	0	1	0	0	4	0	0	3	0	0
OTRAS CAUSAS OTHER CAUSES	44	21	0	51	20	0	81	22	0	91	31	0	107	32	0

TABLA -14 MORTALIDAD GENERAL POR LAS 72 CAUSAS SELECTAS  
 TABLE -14 GENERAL MORTALITY BY 72 SELECTED CAUSES  
 PUERTO RICO, 1989

CAUSAS DE MUERTES CAUSES OF DEATH	55 - 59			60 - 64			65 - 69			70 - 74			75 - 79		
	!	!	!	!	!	!	!	!	!	!	!	!	!	!	
	VARON MALE	HEMBRA FEMALE	DESC UNK	VARON MALE	HEMBRA FEMALE	DESC UNK	VARON MALE	HEMBRA FEMALE	DESC UNK	VARON MALE	HEMBRA FEMALE	DESC UNK	VARON MALE	HEMBRA FEMALE	DESC UNK
531-533	3	1	0	4	2	0	11	2	0	7	2	0	6	2	0
540-543	0	0	0	0	0	0	2	0	0	0	0	0	0	2	0
550-553,560	2	5	0	2	2	0	1	1	0	1	3	0	4	1	0
571	58	25	0	91	13	0	77	12	0	46	21	0	37	18	0
574-575	0	0	0	0	3	0	4	2	0	0	2	0	2	1	0
580-589	9	8	0	12	10	0	22	18	0	27	21	0	23	22	0
580-581	0	0	0	0	0	0	1	1	0	1	0	0	0	0	0
582-583,587	2	0	0	3	0	0	3	3	0	2	5	0	3	2	0
584-586,588-589	7	8	0	9	10	0	18	14	0	24	16	0	20	20	0
590	1	0	0	0	0	0	1	2	0	0	1	0	0	3	0
600	0	0	0	0	0	0	0	0	0	0	0	0	2	0	0
630-676	0	0	0	0	0	0	0	0	0	0	0	0	0	0	0
630-638	0	0	0	0	0	0	0	0	0	0	0	0	0	0	0
640-676	0	0	0	0	0	0	0	0	0	0	0	0	0	0	0
740-759	0	0	0	0	1	0	0	0	0	1	1	0	1	2	0
760-779	0	0	0	0	0	0	0	0	0	0	0	0	0	0	0
767-769	0	0	0	0	0	0	0	0	0	0	0	0	0	0	0
760-766,770-779	0	0	0	0	0	0	0	0	0	0	0	0	0	0	0
780-799	1	3	0	4	3	0	4	6	0	0	6	0	10	9	0
OTRAS CAUSAS OTHER CAUSES	77	55	0	132	69	0	156	82	0	141	114	0	188	159	0

TABLA -14 MORTALIDAD GENERAL POR LAS 72 CAUSAS SELECTAS  
 TABLE -14 GENERAL MORTALITY BY 72 SELECTED CAUSES  
 PUERTO RICO, 1989

CAUSAS DE MUERTES CAUSES OF DEATH	80 - 84			85 - 89			90 - 94			95 - 99			100 - 104		
	VARON	HEMBRA	DESC	VARON	HEMBRA	DESC	VARON	HEMBRA	DESC	VARON	HEMBRA	DESC	VARON	HEMBRA	DESC
	MALE	FEMALE	UNK	MALE	FEMALE	UNK	MALE	FEMALE	UNK	MALE	FEMALE	UNK	MALE	FEMALE	UNK
531-533	9	8	0	3	5	0	4	4	0	1	0	0	0	1	0
540-543	0	1	0	0	0	0	0	0	0	0	0	0	0	0	0
550-553,560	1	5	0	1	5	0	2	2	0	0	2	0	0	0	0
571	22	16	0	14	12	0	1	0	0	0	0	0	0	0	0
574-575	1	0	0	1	1	0	2	0	0	2	2	0	0	0	0
580-589	22	15	0	17	19	0	13	10	0	6	6	0	3	1	0
580-581	0	0	0	0	0	0	0	0	0	1	0	0	0	0	0
582-583,587	1	2	0	1	0	0	0	0	0	0	0	0	0	0	0
584-586,588-589	21	13	0	16	19	0	13	10	0	5	6	0	3	1	0
590	1	3	0	2	1	0	1	0	0	0	0	0	0	0	0
600	2	0	0	2	0	0	0	0	0	1	0	0	0	0	0
630-676	0	0	0	0	0	0	0	0	0	0	0	0	0	0	0
630-638	0	0	0	0	0	0	0	0	0	0	0	0	0	0	0
640-676	0	0	0	0	0	0	0	0	0	0	0	0	0	0	0
740-759	3	0	0	2	1	0	0	0	0	0	0	0	0	0	0
760-779	0	0	0	0	0	0	0	0	0	0	0	0	0	0	0
767-769	0	0	0	0	0	0	0	0	0	0	0	0	0	0	0
760-766,770-779	0	0	0	0	0	0	0	0	0	0	0	0	0	0	0
780-799	6	5	0	6	9	0	2	9	0	6	7	0	1	1	0
OTRAS CAUSAS OTHER CAUSES	173	170	0	160	139	0	74	82	0	45	50	0	4	15	0

TABLA -14 MORTALIDAD GENERAL POR LAS 72 CAUSAS SELECTAS  
 TABLE -14 GENERAL MORTALITY BY 72 SELECTED CAUSES  
 PUERTO RICO, 1989

CAUSAS DE MUERTES ----- CAUSES OF DEATH	! 105 + !			! DESC !		
	!VARON !MALE	HEMBRA FEMALE	DESC UNK	!VARON !MALE	HEMBRA FEMALE	DESC UNK !
531-533	1	0	0	0	0	0
540-543	0	0	0	0	0	0
550-553,560	0	0	0	0	0	0
571	0	0	0	2	1	0
574-575	0	0	0	0	0	0
580-589	0	0	0	0	0	0
580-581	0	0	0	0	0	0
582-583,587	0	0	0	0	0	0
584-586,588-589	0	0	0	0	0	0
590	0	0	0	0	0	0
600	0	0	0	0	0	0
630-676	0	0	0	0	0	0
630-638	0	0	0	0	0	0
640-676	0	0	0	0	0	0
740-759	0	0	0	0	0	0
760-779	0	0	0	0	0	0
767-769	0	0	0	0	0	0
760-766,770-779	0	0	0	0	0	0
780-799	2	1	0	0	1	0
OTRAS CAUSAS OTHER CAUSES	8	6	0	9	0	0

TABLA -14  
TABLE -14

MORTALIDAD GENERAL POR LAS 72 CAUSAS SELECTAS  
GENERAL MORTALITY BY 72 SELECTED CAUSES  
PUERTO RICO, 1989

CAUSAS DE MUERTES CAUSES OF DEATH	TOTAL	< 1			1			2			3			4		
		VARON MALE	HEMBRA FEMALE	DESC UNK	VARON MALE	HEMBRA FEMALE	DESC UNK	VARON MALE	HEMBRA FEMALE	DESC UNK	VARON MALE	HEMBRA FEMALE	DESC UNK	VARON MALE	HEMBRA FEMALE	DESC UNK
E800-E949	1235	14	2	0	3	1	0	5	1	0	1	3	0	1	2	0
E810-E825	578	5	0	0	1	0	0	1	1	0	0	2	0	0	0	0
E800-E807, E826-E949	657	9	2	0	2	1	0	4	0	0	1	1	0	1	2	0
E950-E959	327	0	0	0	0	0	0	0	0	0	0	0	0	0	0	0
E960-E978	467	2	1	0	0	0	0	1	3	0	1	0	0	1	0	0
E980-E999	218	5	3	0	2	0	0	1	2	0	1	1	0	0	0	0
DESCONOCIDA	0	0	0	0	0	0	0	0	0	0	0	0	0	0	0	0



TABLA -14 MORTALIDAD GENERAL POR LAS 72 CAUSAS SELECTAS  
 TABLE -14 GENERAL MORTALITY BY 72 SELECTED CAUSES  
 PUERTO RICO, 1989

CAUSAS DE MUERTES ----- CAUSES OF DEATH	! 30 - 34			! 35 - 39			! 40 - 44			! 45 - 49			! 50 - 54		
	!VARON	HEMBRA	DESC	!VARON	HEMBRA	DESC	!VARON	HEMBRA	DESC	!VARON	HEMBRA	DESC	!VARON	HEMBRA	DESC
	!MALE	FEMALE	UNK	!MALE	FEMALE	UNK	!MALE	FEMALE	UNK	!MALE	FEMALE	UNK	!MALE	FEMALE	UNK
E800-E949	109	11	0	72	14	0	76	12	0	55	4	0	42	11	0
E810-E825	59	5	0	29	9	0	28	8	0	29	2	0	22	9	0
E800-E807, E826-E949	50	6	0	43	5	0	48	4	0	26	2	0	20	2	0
E950-E959	38	4	0	40	7	0	23	1	0	26	3	0	18	5	0
E960-E978	53	7	0	43	6	0	26	6	0	24	4	0	10	3	0
E980-E999	17	4	0	17	4	0	14	1	0	8	2	0	8	1	0
DESCONOCIDA	0	0	0	0	0	0	0	0	0	0	0	0	0	0	0





TABLA -14 MORTALIDAD GENERAL POR LAS 72 CAUSAS SELECTAS  
 TABLE -14 GENERAL MORTALITY BY 72 SELECTED CAUSES  
 PUERTO RICO, 1989

CAUSAS DE MUERTES ----- CAUSES OF DEATH	! 80 - 84			! 85 - 89			! 90 - 94			! 95 - 99			! 100 - 104		
	!VARON	HEMBRA	DESC	!VARON	HEMBRA	DESC	!VARON	HEMBRA	DESC	!VARON	HEMBRA	DESC	!VARON	HEMBRA	DESC
	!MALE	FEMALE	UNK	!MALE	FEMALE	UNK	!MALE	FEMALE	UNK	!MALE	FEMALE	UNK	!MALE	FEMALE	UNK
E800-E949	31	26	0	15	28	0	12	17	0	4	5	0	2	3	0
E810-E825	10	6	0	1	2	0	1	0	0	1	1	0	0	0	0
E800-E807,E826-E949	21	20	0	14	26	0	11	17	0	3	4	0	2	3	0
E950-E959	2	1	0	10	0	0	2	0	0	0	0	0	0	0	0
E960-E978	3	1	0	0	1	0	0	0	0	1	0	0	0	0	0
E980-E999	4	2	0	0	3	0	1	2	0	1	1	0	1	0	0
DESCONOCIDA	0	0	0	0	0	0	0	0	0	0	0	0	0	0	0

TABLA -14 MORTALIDAD GENERAL POR LAS 72 CAUSAS SELECTAS  
 TABLE -14 GENERAL MORTALITY BY 72 SELECTED CAUSES  
 PUERTO RICO, 1989

CAUSAS DE MUERTES CAUSES OF DEATH	105 +			DESC		
	VARON	HEMBRA	DESC	VARON	HEMBRA	DESC
	MALE	FEMALE	UNK	MALE	FEMALE	UNK
E800-E949	0	0	0	5	1	0
E810-E825	0	0	0	2	1	0
E800-E807, E826-E949	0	0	0	3	0	0
E950-E959	0	0	0	0	0	0
E960-E978	0	0	0	2	0	0
E980-E999	0	0	0	18	0	0
DESCONOCIDA	0	0	0	0	0	0

FUENTE: DEPARTAMENTO DE SALUD, ADM. DE FACILIDADES Y SERVICIOS DE SALUD, OFICINA DE ESTADISTICAS DE SALUD, SAN JUAN, PUERTO RICO.  
 SOURCE: DEPARTMENT OF HEALTH, HEALTH FACILITIES AND SERVICES ADMINISTRATION, OFFICE OF HEALTH STATISTICS, SAN JUAN, PUERTO RICO.

M O R T A L I D A D  
P O R C A U S A S  
E X T E R N A S



TABLA-1 MUERTES VIOLENTAS POR AÑO Y TASAS POR 100,000 HABITANTES  
 TABLE-1 VIOLENT DEATHS BY YEAR AND RATES BY 100,000 INHABITANTS  
 PUERTO RICO, 1989

AÑOS YEARS	ACCIDENTES		ACCIDENTES DE TRANSITO		HOMICIDIOS		SUICIDIOS	
	ACCIDENTS		TRAFFIC ACCIDENTS		HOMICIDES		SUICIDES	
	NUM. NO.	TASA RATE	NUM. NO.	TASA RATE	NUM. NO.	TASA RATE	NUM. NO.	TASA RATE
* 1989	1,235	35.3	577	16.5	467	13.4	327	9.4
1988	1,241	37.7	630	19.1	576	17.5	314	9.5
1987	1,173	35.6	652	19.8	505	15.3	272	8.3
1986	1,096	33.5	618	18.9	723	22.1	310	9.5
1985	1,127	34.3	593	18.1	579	17.6	269	8.2
1984	958	29.3	559	17.1	479	14.6	300	9.2
1983	878	26.9	533	16.3	433	13.3	328	10.0
1982	874	26.8	487	14.9	517	15.8	300	9.2
1981	891	27.4	512	15.8	541	16.7	302	9.3
1980	990	30.9	554	17.3	483	15.1	292	9.1
1979	1,010	32.0	547	17.3	483	15.3	274	8.7
1978	1,039	33.3	583	18.7	485	15.5	339	10.9
1977	980	31.9	532	17.3	484	15.7	314	10.2
1976	983	32.6	510	16.9	446	14.8	283	9.4
1975	993	33.8	501	17.0	502	17.1	241	8.2
1974	1,088	37.6	597	20.7	536	18.5	233	8.1
1973	1,169	40.7	650	22.6	427	14.9	270	9.4
1972	1,104	38.5	599	20.9	352	12.3	288	10.1
1971	1,039	37.4	538	19.4	343	12.3	273	9.8
1970	971	35.7	486	17.9	236	8.7	251	9.2
1969	1,100	40.7	524	19.4	224	8.3	279	10.3
1968	1,071	40.2	566	21.2	206	7.7	255	9.6
1967	1,049	39.8	494	18.6	196	7.4	252	9.6
1966	978	37.4	424	16.2	202	7.7	334	12.8
1965	964	37.3	441	17.1	222	8.6	318	12.3
1964	974	38.3	450	17.7	231	9.1	269	10.6
1963	914	36.7	424	17.0	195	7.8	248	10.0
1962	868	35.5	368	15.0	207	8.5	237	9.7
1961	805	33.5	318	13.2	181	7.5	248	10.3
1960	891	37.7	334	14.2	168	7.1	253	10.7
1959	724	31.2	277	11.9	140	6.0	254	10.9
1958	730	31.8	289	12.6	137	6.0	217	9.4
1957	629	27.8	239	10.6	121	5.4	255	11.3
1956	701	31.2	269	12.0	143	6.4	287	12.8
1955	630	28.0	244	10.8	167	7.4	255	11.3
1954	613	27.7	253	11.4	167	7.5	304	13.7
1953	654	29.7	263	11.9	155	7.0	254	11.5
1952	623	28.0	218	9.9	150	6.7	275	12.3
1951	613	27.4	222	10.0	177	8.0	322	14.4
1950	625	28.2	228	10.3	266	12.0	378	17.0

\* TIPO MUERTE NO ESPECIFICADO - TYPE OF DEATH UNSPECIFIED - - TOTAL CASOS 218 TASA 6.2

FUENTE: DEPARTAMENTO DE SALUD, ADM. DE FACILIDADES Y SERVICIOS DE SALUD, OFICINA DE ESTADISTICAS DE SALUD, SAN JUAN, PUERTO RICO  
 SOURCE: DEPARTMENT OF HEALTH, HEALTH FACILITIES AND SERVICES ADMINISTRATION, OFFICE OF HEALTH STATISTICS, SAN JUAN, PUERTO RICO

TABLA- 2 MUERTES VIOLENTAS POR MES DE OCURRENCIA Y TASAS  
 TABLE- 2 VIOLENT DEATHS BY MONTH OF OCCURRENCE AND RATES  
 PUERTO RICO, 1989

MESES MONTHS	ACCIDENTES ACCIDENTS		HOMICIDIOS HOMICIDES		SUICIDIOS SUICIDES		SIN DETERMINAR UNDETERMINED	
	NUMERO NUMBER	TASA RATE	NUMERO NUMBER	TASA RATE	NUMERO NUMBER	TASA RATE	NUMERO NUMBER	TASA RATE
TOTAL	1,235	35.3	467	13.4	327	9.4	218	6.2
ENERO JANUARY	114	38.6	39	13.2	25	8.5	21	7.1
FEBRERO FEBRUARY	115	43.1	28	10.5	22	8.2	18	6.7
MARZO MARCH	119	40.2	33	11.2	28	9.5	29	9.8
ABRIL APRIL	81	28.3	38	13.3	32	11.2	21	7.3
MAYO MAY	100	33.8	39	13.2	26	8.8	16	5.4
JUNIO JUNE	103	35.9	35	12.2	27	9.4	24	8.4
JULIO JULY	95	32.0	29	9.8	28	9.4	13	4.4
AGOSTO AUGUST	86	28.9	58	19.5	37	12.5	12	4.0
SEPTIEMBRE SEPTEMBER	106	36.8	43	14.9	24	8.3	13	4.5
OCTUBRE OCTOBER	107	36.0	37	12.4	28	9.4	19	6.4
NOVIEMBRE NOVEMBER	92	31.9	35	12.1	21	7.3	17	5.9
DICIEMBRE DECEMBER	117	39.3	53	17.8	29	9.7	15	5.0
SIN DETERMINAR UNDETERMINED	-	-	-	-	-	-	-	-

FUENTE: DEPARTAMENTO DE SALUD, ADM. DE FACILIDADES Y SERVICIOS DE SALUD, OFICINA DE ESTADISTICAS DE SALUD, SAN JUAN, PUERTO RICO  
 SOURCE: DEPARTMENT OF HEALTH, HEALTH FACILITIES AND SERVICES ADMINISTRATION, OFFICE OF HEALTH STATISTICS, SAN JUAN, PUERTO RICO

TABLA- 3 MUERTES VIOLENTAS POR GRUPO DE EDAD Y TASAS  
 TABLE- 3 VIOLENT DEATHS BY AGE GROUPS AND RATES  
 PUERTO RICO, 1989

GRUPOS DE EDAD AGE GROUPS	ACCIDENTES ACCIDENTS		HOMICIDIOS HOMICIDES		SUICIDIOS SUICIDES		SIN DETERMINAR UNDETERMINED	
	NUMERO NUMBER	TASA RATE	NUMERO NUMBER	TASA RATE	NUMERO NUMBER	TASA RATE	NUMERO NUMBER	TASA RATE
T O T A L	1,235	35.3	467	13.4	327	9.4	218	6.2
< 1 AÑO - < 1 YEAR	16	2.4	3	.4	-	-	8	1.2
1	4	.7	-	-	-	-	2	.4
2	6	1.1	4	.7	-	-	3	.5
3	4	.7	1	.2	-	-	2	.4
4	3	.5	1	.2	-	-	-	-
5 - 9	15	.5	2	.1	-	-	6	.2
10 - 14	30	.9	3	.1	2	.1	3	.1
15 - 19	90	2.7	53	1.6	8	.2	18	.5
20 - 24	120	4.3	93	3.4	17	.6	8	.3
25 - 29	86	3.5	84	3.4	30	1.2	18	.7
30 - 34	120	5.1	60	2.6	42	1.8	21	.9
35 - 39	86	3.8	49	2.2	47	2.1	21	.9
40 - 44	88	3.8	32	1.4	24	1.0	15	.6
45 - 49	59	3.1	28	1.4	29	1.5	10	.5
50 - 54	53	3.1	13	.8	23	1.3	9	.5
55 - 59	70	4.9	15	1.0	20	1.4	17	1.2
60 - 64	52	3.9	8	.6	24	1.8	6	.5
65 - 69	67	5.6	4	.3	13	1.1	8	.7
70 - 74	49	5.5	3	.3	13	1.5	6	.7
75 - 79	68	10.2	3	.5	20	3.0	4	.6
80 - 84	57	16.1	4	1.1	3	.8	6	1.7
85+	86	25.7	2	.6	12	3.6	9	2.7
SIN ESP (UNSP AGE)	6	-	2	-	-	-	18	-

FUENTE: DEPARTAMENTO DE SALUD, ADM. DE FACILIDADES Y SERVICIOS DE SALUD, OFICINA DE ESTADISTICAS DE SALUD, SAN JUAN, PUERTO RICO  
 SOURCE: DEPARTMENT OF HEALTH, HEALTH FACILITIES AND SERVICES ADMINISTRATION, OFFICE OF HEALTH STATISTICS, SAN JUAN, PUERTO RICO



TABLA- 4 MUERTES VIOLENTAS POR SEXO Y LUGAR DONDE OCURRIO LA LESION  
 TABLE- 4 VIOLENT DEATHS BY SEX AND PLACE OF OCCURRENCE  
 PUERTO RICO, 1989

LUGAR DE OCURRENCIA PLACE OF OCCURRENCE	ACCIDENTES ACCIDENTS				HOMICIDIOS HOMICIDES				SUICIDIOS SUICIDES				SIN DETERMINAR UNDETERMINED			
	TOTAL	VARON MALE	HEMBRA FEMALE	SIN DETER. UNDET.	TOTAL	VARON MALE	HEMBRA FEMALE	SIN DETER. UNDET.	TOTAL	VARON MALE	HEMBRA FEMALE	SIN DETER. UNDET.	TOTAL	VARON MALE	HEMBRA FEMALE	SIN DETER. UNDET.
T O T A L	1,235	954	281	-	467	398	69	-	327	292	35	-	218	167	51	-
HOSPITALES PRIVADOS PRIVATE HOSPITALS	150	96	54	-	14	12	2	-	8	8	-	-	13	6	7	-
HOSPITALES DEL GOBIERNO GOVERNMENT HOSPITALS	531	401	130	-	164	148	16	-	54	40	14	-	74	57	17	-
HOSPITALES REGIONALES O SUB-REGIONALES REGIONAL OR SUB-REGIONAL HOSPITALS	313	229	84	-	62	57	5	-	31	24	7	-	41	32	9	-
HOSPITAL DE AREA- AREA HOSPITAL	48	36	12	-	26	24	2	-	8	6	2	-	6	5	1	-
CENTROS DE SALUD O CENTROS DE SALUD DE AREA HEALTH CENTER AND HEALTH CENTER AREA	23	16	7	-	7	6	1	-	-	-	-	-	2	2	-	-
CENTROS DE DIAGNOSTICO Y TRATAMIENTO Y U. S. P. DIAGNOSTIC AND TREATMENT CENTER AND PUBLIC HEALTH UNIT	93	76	17	-	37	32	5	-	7	6	1	-	10	8	2	-
HOSPITALES MUNICIPALES MUNICIPAL HOSPITALS	54	44	10	-	32	29	3	-	8	4	4	-	15	10	5	-
HOSPITALES DEL GOBIERNO FEDERAL FEDERAL GOVERNMENT HOSPITALS	-	-	-	-	-	-	-	-	-	-	-	-	-	-	-	-
CASAS DE SALUD-HEALTH HOUSE	-	-	-	-	-	-	-	-	-	-	-	-	-	-	-	-
OTROS HOSPITALES, INSTITUCIONES PUBLICAS Y PRIVADAS OTHER HOSPITALS OR PUBLIC AND PRIVATE INSTITUTIONS	25	23	2	-	1	1	-	-	12	10	2	-	2	2	-	-
HOGAR -HOME	144	107	37	-	55	32	23	-	175	160	15	-	49	29	20	-
EN RUTA - IN ROUTE	-	-	-	-	-	-	-	-	-	-	-	-	-	-	-	-
OTROS SITIOS - OTHER PLACES	385	327	58	-	233	205	28	-	78	74	4	-	80	73	7	-
SITIO NO ESPECIFICADO UNSPECIFIED PLACE	-	-	-	-	-	-	-	-	-	-	-	-	-	-	-	-

FUENTE: DEPARTAMENTO DE SALUD, ADM. DE FACILIDADES Y SERVICIOS DE SALUD, OFICINA DE ESTADISTICAS DE SALUD, SAN JUAN, PUERTO RICO  
 SOURCE: DEPARTMENT OF HEALTH, HEALTH FACILITIES AND SERVICES ADMINISTRATION, OFFICE OF HEALTH STATISTICS, SAN JUAN, PUERTO RICO

TABLA-3 DEFUNCIONES POR ACCIDENTES, CLASE DE ACCIDENTES, MES DE OCURRENCIA  
 TABLE-3 DEATHS BY ACCIDENTS, TYPE OF ACCIDENT AND MONTH OF OCCURRENCE  
 PUERTO RICO 1989

CLASE DE ACCIDENTES-TYPE OF ACCIDENTS	CO01005	MES DE OCURRENCIA-MONTH OF OCCURRENCE													
	IC0-9 CODES	TOTAL	ENERO JANUARY	FEBRERO FEBRUARY	MARZO MARCH	ABRIL APRIL	MAYO MAY	JUNIO JUNE	JULIO JULY	AGOSTO AUGUST	SEPTIEMBRE SEPTEMBER	OCTUBRE OCTOBER	NOVIEMBRE NOVEMBER	DICIEMBRE DECEMBER	DESCONOCIDO UNKNOWN
TODOS LOS ACCIDENTES ALL ACCIDENTS	E800-E949	1235	114	115	119	81	100	103	95	86	106	107	92	117	0
ACCIDENTES DE TRAFICO DE VEHICULOS DE MOTOR MOTOR VEHICLE TRAFFIC ACCIDENTS	E810-E819	577	49	41	58	30	52	48	43	34	44	52	42	64	0
POR COLISION ENTRE VEHICULOS DE MOTOR COLLISION WITH ANOTHER MOTOR VEHICLE	E812	3	0	0	0	1	0	0	0	1	0	0	0	1	0
POR COLISION ENTRE UN VEHICULO DE MOTOR Y OTRO TIPO DE VEHICULO COLLISION WITH OTHER VEHICLE	E813	13	0	1	2	0	3	2	3	0	0	1	0	1	0
POR COLISION ENTRE VEHICULO DE MOTOR Y UN PEATON COLLISION WITH PEDESTRIAN	E814	230	24	15	13	12	21	22	13	16	20	28	19	27	0
OTRO ACCIDENTE DE TRAFICO POR COLISION DE VEHICULO DE MOTOR EN CARRETERA OTHER MOTOR VEHICLE ACCIDENT INVOLVING COLLISION ON THE HIGHWAY	E815	9	2	0	1	0	1	0	2	0	1	0	0	2	0
ACCIDENTE DE TRAFICO DE VEHICULO DE MOTOR DEBIDO A PERDIDA DE CONTROL, SIN COLISION EN LA CARRETERA MOTOR VEHICLE TRAFFIC ACCIDENT DUE TO LOSS OF CONTROL, WITHOUT COLLISION ON THE HIGHWAY	E816	4	0	0	1	1	0	1	0	0	0	0	1	0	0
OTRO ACCIDENTE DE TRAFICO DE VEHICULO DE MOTOR SIN COLISION OTHER NONCOLLISION MOTOR VEHICLE TRAFFIC ACCIDENT	E818	3	1	0	0	0	0	0	0	0	1	0	1	0	0
ACCIDENTE DE TRAFICO DE VEHICULO DE MOTOR DE NATURALEZA NO ESPECIFICADA MOTOR VEHICLE TRAFFIC ACCIDENT OF UNSPECIFIED NATURE	E819	315	22	45	41	16	27	23	25	17	22	23	21	33	0
ACCIDENTES DE VEHICULO DE MOTOR NO DEBIDOS AL TRAFICO MOTOR VEHICLE NONTRAFFIC ACCIDENTS	E820-E825	1	0	0	0	0	0	0	0	0	1	0	0	0	0
ACCIDENTES DE OTROS VEHICULOS DE CARRETERA OTHER ROAD VEHICLE ACCIDENTS	E826-E829	10	0	2	0	3	1	0	2	1	0	1	0	0	0

TABLA-5 DEFUNCIONES POR ACCIDENTES, CLASE DE ACCIDENTES, MES DE OCURRENCIA  
 TABLE-5 DEATHS BY ACCIDENTS, TYPE OF ACCIDENT AND MONTH OF OCCURRENCE  
 PUERTO RICO 1989

CLASE DE ACCIDENTES-TYPE OF ACCIDENTS	CODIGOS		MES DE OCURRENCIA-MONTH OF OCCURRENCE												
	ICD-9	TOTAL	ENERO	FEBRERO	MARZO	ABRIL	MAYO	JUNIO	JULIO	AGOSTO	SEPTIEMBRE	OCTUBRE	NOVIEMBRE	DICIEMBRE	DESCONOCIDO
	CODES		JANUARY	FEBRUARY	MARCH	APRIL	MAY	JUNE	JULY	AUGUST	SEPTEMBER	OCTOBER	NOVEMBER	DECEMBER	UNKNOWN
ACCIDENTES DE TRANSPORTE POR AGUA WATER TRANSPORT ACCIDENTS	E830-E838	6	4	0	0	1	0	0	1	0	0	0	0	0	0
ACCIDENTES DE TRANSPORTE AEREO Y ESPACIAL AIR AND SPACE TRANSPORT ACCIDENTS	E840-E845	7	0	0	1	0	0	1	1	4	0	0	0	0	0
ENVEVENAMIENTO ACCIDENTAL CON DROGAS, MEDICAMENTOS Y PRODUCTOS BIOLÓGICOS ACCIDENTAL POISONING BY DRUGS, MEDICAMENTS AND BIOLOGICALS	E850-E858	101	8	13	10	7	8	10	9	9	13	7	5	2	0
ENVEVENAMIENTO ACCIDENTAL POR ANALGESICOS, ANTIPERITICOS Y ANTIREUMATICOS ACCIDENTAL POISONING BY ANALGESICS, ANTIPIRETTICS, AND ANTIRHEUMATICS	E850	41	2	9	4	2	3	5	5	3	5	2	2	0	0
OPIACEOS Y MARCHOTICOS ANALOGOS OPIATES AND RELATED MARCHOTICS	E850.D	29	1	5	3	2	1	4	2	3	4	2	2	0	0
ENVEVENAMIENTO ACCIDENTAL POR TRANQUILIZANTES ACCIDENTAL POISONING BY TRANQUILIZERS	E853	3	1	0	0	0	0	0	0	0	1	0	1	0	0
ENVEVENAMIENTO ACCIDENTAL POR OTROS AGENTES PSICOTROPICOS ACCIDENTAL POISONING BY OTHER PSYCHOTROPIC AGENTS	E854	2	0	0	0	0	0	0	0	0	2	0	0	0	0
ENVEVENAMIENTO ACCIDENTAL POR OTRAS DROGAS QUE ACTUAN SOBRE LOS SISTEMAS NERVIOSOS CENTRAL Y AUTONOMO ACCIDENTAL POISONING BY OTHER DRUGS ACTING ON CENTRAL AND AUTONOMIC NERVOUS SYSTEMS	E855	51	4	4	6	5	5	4	4	6	5	4	2	2	0
ENVEVENAMIENTO ACCIDENTAL POR OTRAS DROGAS ACCIDENTAL POISONING BY OTHER DRUGS	E858	4	1	1	0	0	0	1	0	0	0	1	0	0	0
ENVEVENAMIENTO ACCIDENTAL POR OTRAS SUSTANCIAS SOLIDAS Y LIQUIDAS, GASES Y VAPORES ACCIDENTAL POISONING BY OTHER SOLID AND LIQUID SUBSTANCES, GASES AND VAPORS	E860-E869	49	4	3	6	2	1	5	3	5	4	8	5	3	0
ACCIDENTES DURANTE LA ATENCION MEDICA Y QUIRURGICA MISADVENTURES TO PATIENTS DURING SURGICAL AND MEDICAL CARE	E870-E876	4	0	1	0	0	0	1	0	1	0	1	0	0	0

TABLA-3 DEFUNCIONES POR ACCIDENTES, CLASE DE ACCIDENTES, MES DE OCURRENCIA  
 TABLE-3 DEATHS BY ACCIDENTS, TYPE OF ACCIDENT AND MONTH OF OCCURRENCE  
 PUERTO RICO 1989

CLASE DE ACCIDENTES-TYPE OF ACCIDENTS	CODIGOS		MES DE OCURRENCIA-MONTH OF OCCURRENCE												
	ICD-9 CODES	TOTAL	ENERO JANUARY	FEBRERO FEBRUARY	MARZO MARCH	ABRIL APRIL	MAYO MAY	JUNIO JUNE	JULIO JULY	AGOSTO AUGUST	SEPTIEMBRE SEPTEMBER	OCTUBRE OCTOBER	NOVIEMBRE NOVEMBER	DICIEMBRE DECEMBER	DESCONOCIDO UNKNOWN
PROCEDIMIENTOS QUIRURGICOS Y MEDICOS COMO CAUSAS DE REACCIONES ANORMALES DEL PACIENTE O DE COMPLICACIONES ULTERIORES, SIN MENCIÓN DE ACCIDENTE OCURRIDO EN EL MOMENTO DE EFECTUAR EL PROCEDIMIENTO SURGICAL AND MEDICAL PROCEDURES AS THE CAUSE OF ABNORMAL REACTION OF PATIENT OR LATER COMPLICATION, WITHOUT MENTION OF MISADVENTURE AT THE TIME OF PROCEDURE	E878-E879	29	7	2	2	3	3	1	1	7	1	1	0	1	0
CAIDAS ACCIDENTALES ACCIDENTAL FALLS	E880-E888	190	17	12	22	10	22	16	8	11	21	15	14	22	0
ACCIDENTES CAUSADOS POR EL FUEGO ACCIDENTS CAUSED BY FIRE AND FLAMES	E890-E899	26	2	3	1	2	2	0	3	0	1	4	3	5	0
ACCIDENTES DEBIDOS A FACTORES NATURALES Y DEL AMBIENTE ACCIDENTS DUE TO NATURAL AND ENVIRONMENTAL FACTORS	E900-E909	2	1	0	0	0	0	0	0	1	0	0	0	0	0
ACCIDENTES CAUSADOS POR SUMERSION, SOFOCACION Y CUERPOS ESTRANOS ACCIDENTS CAUSED BY SUBMERSION, SUFFOCATION AND FOREIGN BODIES	E910-E915	158	17	18	15	18	8	14	19	8	9	11	12	9	0
AHOGAMIENTO Y SUMERSION ACCIDENTALES ACCIDENTAL DROWNING AND SUBMERSION	E910	73	3	5	6	7	5	9	14	3	7	4	8	2	0
INHALACION E INGESTION DE ALIMENTO QUE CAUSA OBSTRUCCION DE LAS VIAS RESPIRATORIAS O SOFOCACION INHALATION AND INGESTION OF FOOD CAUSING OBSTRUCTION OF RESPIRATORY TRACT OR SUFFOCATION	E911	49	7	10	7	7	1	1	0	4	2	4	2	4	0
INHALACION E INGESTION DE OTRO OBJETO QUE CAUSA OBSTRUCCION DE LAS VIAS RESPIRATORIAS O SOFOCACION INHALATION AND INGESTION OF OTHER OBJECT CAUSING OBSTRUCTION OF RESPIRATORY TRACT OR SUFFOCATION	E912	33	6	3	2	4	2	4	5	1	0	3	1	2	0
SOFOCACION MECANICA ACCIDENTAL ACCIDENTAL MECHANICAL SUFFOCATION	E913	3	1	0	0	0	0	0	0	0	0	0	1	1	0
OTROS ACCIDENTES OTHER ACCIDENTS	E916-E928	67	5	0	4	5	3	6	4	4	11	6	8	11	0
BOLPE ACCIDENTAL CAUSADO POR LA CAIDA DE UN OBJETO STRUCK ACCIDENTALLY BY FALLING OBJECT	E916	9	1	0	1	1	0	2	2	1	0	0	0	1	0

TABLA-5 DEFUNCIONES POR ACCIDENTES, CLASE DE ACCIDENTES, MES DE OCURRENCIA  
 TABLE-5 DEATHS BY ACCIDENTS, TYPE OF ACCIDENT AND MONTH OF OCCURRENCE  
 PUERTO RICO 1989

CLASE DE ACCIDENTES-TYPE OF ACCIDENTS	CDIGOS	MES DE OCURRENCIA-MONTH OF OCCURRENCE													
	ICD-9 CODES	TOTAL	ENERO JANUARY	FEBRERO FEBRUARY	MARZO MARCH	ABRIL APRIL	MAYO MAY	JUNIO JUNE	JULIO JULY	AGOSTO AUGUST	SEPTIEMBRE SEPTEMBER	OCTUBRE OCTOBER	NOVIEMBRE NOVEMBER	DICIEMBRE DECEMBER	DESCONOCIDO UNKNOWN
ACCIDENTE DEBIDO A COLISION CON O GOLPE DADO POR OBJETO O PERSONA STRIKING AGAINST OR STRUCK ACCIDENTALLY BY OBJECTS OR PERSONS	E917	2	0	0	0	0	0	0	0	0	0	0	0	2	0
ACCIDENTE CAUSADO POR MAQUINARIA ACCIDENT CAUSED BY MACHINERY	E919	4	0	0	1	0	0	1	0	0	0	1	1	0	0
ACCIDENTE CAUSADO POR EXPLOSION DE RECIPIENTE A PRESION ACCIDENT CAUSED BY EXPLOSION OF PRESSURE VESSEL	E921	1	0	0	0	0	0	0	0	0	0	0	0	1	0
ACCIDENTE CAUSADO POR PROYECTIL DE ARMA DE FUEGO ACCIDENT CAUSED BY FIREARM MISSILE	E922	3	2	0	0	0	0	0	0	0	0	0	0	1	0
ACCIDENTE CAUSADO POR MATERIAL EXPLOSIVO ACCIDENT CAUSED BY EXPLOSIVE MATERIAL	E923	2	0	0	1	1	0	0	0	0	0	0	0	0	0
ACCIDENTE CAUSADO POR LA CORRIENTE ELECTRICA ACCIDENT CAUSED BY ELECTRIC CURRENT	E925	33	1	0	0	3	2	1	2	3	8	4	6	3	0
OTRAS CAUSAS ACCIDENTALES Y AMBIENTALES Y LAS NO ESPECIFICADAS OTHER AND UNSPECIFIED ENVIRONMENTAL AND ACCIDENTAL CAUSES	E928	13	1	0	1	0	1	2	0	0	3	1	1	3	
EFFECTOS TARDIOS DE LESION ACCIDENTAL LATE EFFECTS OF ACCIDENTAL INJURY	E929	2	0	0	0	0	0	1	0	0	0	1	0	0	
DROGAS, MEDICAMENTOS Y PRODUCTOS BIOLÓGICOS QUE CAUSAN EFECTOS ADVERSOS EN SU USO TERAPÉUTICO DRUGS, MEDICAMENTS AND BIOLOGICAL SUBSTANCES CAUSING ADVERSE EFFECTS IN THERAPEUTIC USE	E930-E949	6	0	0	0	0	0	0	1	1	1	0	3	0	0

FUENTE: DEPARTAMENTO DE SALUD, ADMINISTRACION DE FACILIDADES Y SERVICIOS DE SALUD, OFICINA DE ESTADISTICAS DE SALUD, SAN JUAN, PUERTO RICO  
 SOURCE: DEPARTMENT OF HEALTH, HEALTH FACILITIES AND SERVICES ADMINISTRATION, OFFICE OF HEALTH STATISTICS, SAN JUAN, PUERTO RICO

TABLA-6 DEFUNCIÓNES POR ACCIDENTES, CLASE DE ACCIDENTES Y GRUPOS DE EDAD  
 TABLE-6 DEATHS BY ACCIDENTS, TYPE OF ACCIDENT AND AGE GROUPS  
 PUERTO RICO 1989

CLASE DE ACCIDENTES-TYPE OF ACCIDENTS	CODIGOS		GRUPOS DE EDAD-AGE GROUPS																		
	ICD-9 CODES	TOTAL	1	2	3	4	5-14	15-24	25-34	35-44	45-49	50-54	55-59	60-64	65-69	70-74	75-79	80-84	85+	NO ESP.	
TODOS LOS ACCIDENTES ALL ACCIDENTS	E800-E949	1235	16	4	6	4	3	45	210	206	174	59	53	70	52	67	49	68	57	86	6
ACCIDENTES DE TRAFICO DE VEHICULOS DE MOTOR MOTOR VEHICLE TRAFFIC ACCIDENTS	E810-E819	577	5	1	2	2	0	16	143	114	74	31	31	36	24	32	18	23	16	6	3
POR COLISION ENTRE VEHICULOS DE MOTOR COLLISION WITH ANOTHER MOTOR VEHICLE	E812	3	0	0	0	0	0	0	1	1	1	0	0	0	0	0	0	0	0	0	0
POR COLISION ENTRE UN VEHICULO DE MOTOR Y OTRO TIPO DE VEHICULO COLLISION WITH OTHER VEHICLE	E813	13	0	0	0	0	0	3	3	3	1	1	1	0	0	1	0	0	0	0	0
POR COLISION ENTRE VEHICULO DE MOTOR Y UN PEATON COLLISION WITH PEDESTRIAN	E814	230	0	0	1	0	0	10	29	32	26	14	18	20	14	20	14	14	11	4	3
OTRO ACCIDENTE DE TRAFICO POR COLISION DE VEHICULO DE MOTOR EN CARRETERA OTHER MOTOR VEHICLE ACCIDENT INVOLVING COLLISION ON THE HIGHWAY	E815	9	0	0	0	0	0	0	6	2	0	0	0	1	0	0	0	0	0	0	0
ACCIDENTE DE TRAFICO DE VEHICULO DE MOTOR DEBIDO A PERDIDA DE CONTROL, SIN COLISION EN LA CARRETERA MOTOR VEHICLE TRAFFIC ACCIDENT DUE TO LOSS OF CONTROL, WITHOUT COLLISION ON THE HIGHWAY	E816	4	0	0	0	0	0	0	0	2	1	1	0	0	0	0	0	0	0	0	0
OTRO ACCIDENTE DE TRAFICO DE VEHICULO DE MOTOR SIN COLISION OTHER NONCOLLISION MOTOR VEHICLE TRAFFIC ACCIDENT	E818	3	0	0	0	0	0	0	2	0	0	0	1	0	0	0	0	0	0	0	0
ACCIDENTE DE TRAFICO DE VEHICULO DE MOTOR DE MADUREZA NO ESPECIFICADA MOTOR VEHICLE TRAFFIC ACCIDENT OF UNSPECIFIED MATURE	E819	315	5	1	1	2	0	3	102	74	45	15	11	15	10	11	4	9	5	2	0
ACCIDENTES DE VEHICULO DE MOTOR NO DEBIDOS AL TRAFICO MOTOR VEHICLE NONTRAFFIC ACCIDENTS	E820-E825	1	0	0	0	0	0	0	1	0	0	0	0	0	0	0	0	0	0	0	0
ACCIDENTES DE OTROS VEHICULOS DE CARRETERA OTHER ROAD VEHICLE ACCIDENTS	E826-E829	10	0	0	0	0	0	1	4	2	0	0	0	0	0	0	1	1	0	1	0



TABLA-6 DEFUNCIONES POR ACCIDENTES, CLASE DE ACCIDENTES Y GRUPOS DE EDAD  
 TABLE-6 DEATHS BY ACCIDENTS, TYPE OF ACCIDENT AND AGE GROUPS  
 PUERTO RICO 1989

CLASE DE ACCIDENTES-TYPE OF ACCIDENTS	CODIGOS		GRUPOS DE EDAD-AGE GROUPS																			
	ICD-9																					
	CODES	TOTAL	1	1	1	2	3	4	5-14	15-24	25-34	35-44	45-49	50-54	55-59	60-64	65-69	70-74	75-79	80-84	85+	NO ESP.
PROCEDIMIENTOS QUIRURGICOS Y MEDICOS COMO CAUSAS DE REACCIONES ANORMALES DEL PACIENTE O DE COMPLICACIONES ULTERIORES, SIN MENCION DE ACCIDENTE OCURRIDO EN EL MOMENTO DE EFECTUAR EL PROCEDIMIENTO	E878-E879	29	0	0	0	0	0	0	1	0	1	1	6	3	2	3	3	2	4	9	0	
CAIDAS ACCIDENTALES	E880-E889	190	0	0	0	0	0	3	1	5	19	4	7	12	10	17	14	22	28	48	0	
ACCIDENTES CAUSADOS POR EL FUEGO	E890-E899	26	1	0	2	1	2	1	2	0	1	1	0	1	1	1	3	2	3	4	0	
ACCIDENTES DEBIDOS A FACTORES NATURALES Y DEL AMBIENTE	E900-E909	2	0	0	0	0	0	0	0	1	0	0	0	0	0	1	0	0	0	0	0	
ACCIDENTES CAUSADOS POR SUMERSION, SOFOCACION Y CUERPOS ESTRANOS	E910-E913	138	10	2	1	1	1	17	16	10	21	8	4	8	6	9	8	13	6	16	1	
AHOGAMIENTO Y SUMERSION ACCIDENTALES	E910	73	0	2	1	0	1	13	15	8	14	5	2	2	2	1	2	4	0	1	0	
INHALACION E INGESTION DE ALIMENTO QUE CAUSA OBSTRUCCION DE LAS VIAS RESPIRATORIAS O SOFOCACION	E911	49	8	0	0	0	0	4	0	2	4	0	1	3	2	3	2	3	2	9	0	
INHALACION E INGESTION DE OTRO OBJETO QUE CAUSA OBSTRUCCION DE LAS VIAS RESPIRATORIAS O SOFOCACION	E912	33	2	0	0	1	0	0	1	0	3	3	1	1	1	3	4	4	4	5	0	
SOFOCACION MECANICA ACCIDENTAL	E913	3	0	0	0	0	0	0	0	0	0	0	0	0	1	0	0	0	0	1	1	
OTROS ACCIDENTES	E916-E928	67	0	0	1	0	0	5	13	10	15	4	3	6	6	2	1	1	0	0	0	
GOLPE ACCIDENTAL CAUSADO POR LA CAIDA DE UN OBJETO	E916	9	0	0	0	0	0	2	3	0	1	0	1	1	0	0	1	0	0	0	0	



TABLA-6 DEFUNCIONES POR ACCIDENTES, CLASE DE ACCIDENTES  
 TABLE-6 DEATHS BY ACCIDENTS, TYPE OF ACCIDENT AND AGE GROUPS  
 PUERTO RICO 1989

CLASE DE ACCIDENTES-TYPE OF ACCIDENTS	CODIGOS		GRUPOS DE EDAD-AGE GROUPS																		
	ICD-9 CODES	TOTAL	1	2	3	4	5-14	15-24	25-34	35-44	45-49	50-54	55-59	60-64	65-69	70-74	75-79	80-84	85+	NO ESP.	
ACCIDENTE DEBIDO A COLISION CON O GOLPE DADO POR OBJETO O PERSONA STRIKING AGAINST OR STRUCK ACCIDENTALLY BY OBJECTS OR PERSONS	E917	2	0	0	0	0	0	1	1	0	0	0	0	0	0	0	0	0	0	0	0
ACCIDENTE CAUSADO POR MAQUINARIA ACCIDENT CAUSED BY MACHINERY	E919	4	0	0	0	0	0	1	0	0	3	0	0	0	0	0	0	0	0	0	0
ACCIDENTE CAUSADO POR EXPLOSION DE RECIPIENTE A PRESION ACCIDENT CAUSE BY EXPLOSION OF PRESSURE VESSEL	E921	1	0	0	0	0	0	0	1	0	0	0	0	0	0	0	0	0	0	0	0
ACCIDENTE CAUSADO POR PROYECTIL DE ARMA DE FUEGO ACCIDENT CAUSED BY FIREARM MISSILE	E922	3	0	0	0	0	0	2	0	1	0	0	0	0	0	0	0	0	0	0	0
ACCIDENTE CAUSADO POR MATERIAL EXPLOSIVO ACCIDENT CAUSED BY EXPLOSIVE MATERIAL	E923	2	0	0	0	0	0	0	0	1	1	0	0	0	0	0	0	0	0	0	0
ACCIDENTE CAUSADO POR LA CORRIENTE ELECTRICA ACCIDENT CAUSED BY ELECTRIC CURRENT	E925	33	0	0	1	0	2	5	6	9	0	1	4	4	1	0	0	0	0	0	0
OTRAS CAUSAS ACCIDENTALES Y AMBIENTALES Y LAS NO ESPECIFICADAS OTHER AND UNSPECIFIED ENVIRONMENTAL AND ACCIDENTAL CAUSES	E928	13	0	0	0	0	1	1	2	3	0	1	1	2	1	0	1	0	0	0	0
EFFECTOS TARDIOS DE LESION ACCIDENTAL LATE EFFECTS OF ACCIDENTAL INJURY	E929	2	0	0	0	0	0	0	0	1	0	0	0	0	0	0	0	0	0	1	0
DRUGAS, MEDICAMENTOS Y PRODUCTOS BIOLÓGICOS QUE CAUSAN EFECTOS ADVERSOS EN SU USO TERAPÉUTICO DRUGS, MEDICAMENTS AND BIOLOGICAL SUBSTANCES CAUSING ADVERSE EFFECTS IN THERAPEUTIC USE	E930-E949	6	0	0	0	0	0	0	0	0	1	0	2	1	0	0	2	0	0	0	0

FUENTE: DEPARTAMENTO DE SALUD, ADMINISTRACION DE FACILIDADES Y SERVICIOS DE SALUD, OFICINA DE ESTADÍSTICAS DE SALUD, SAN JUAN, PUERTO RICO  
 SOURCE: DEPARTMENT OF HEALTH, HEALTH FACILITIES AND SERVICES ADMINISTRATION, OFFICE OF HEALTH STATISTICS, SAN JUAN, PUERTO RICO

TABLA-7 DEFUNCIONES POR ACCIDENTES, CLASE DE ACCIDENTE, SEXO Y TASAS  
 TABLE-7 DEATHS BY ACCIDENTS, TYPE OF ACCIDENT, SEX AND RATES  
 PUERTO RICO 1989

CLASE DE ACCIDENTES-TYPE OF ACCIDENTS	CODI00S		SEXO - SEX								
	ICD-9 CODES	TOTAL	VARONES-MALES			HEMBRAS-FEMALES					
			NUMERO	TASA	%	NUMERO	TASA	%	NUMERO	TASA	%
			NUMBER	RATE	%	NUMBER	RATE	%	NUMBER	RATE	%
TODOS LOS ACCIDENTES ALL ACCIDENTS	E800-E949	1235	35.3	100.0	954	57.4	100.0	281	15.3	100.0	
ACCIDENTES DE TRAFICO DE VEHICULOS DE MOTOR MOTOR VEHICLE TRAFFIC ACCIDENTS	E810-E819	577	16.5	46.7	459	27.6	48.1	118	6.4	42.0	
POR COLISION ENTRE VEHICULOS DE MOTOR COLLISION WITH ANOTHER MOTOR VEHICLE	E812	3	0.1	0.2	3	0.2	0.3	0	0.0	0.0	
POR COLISION ENTRE UN VEHICULO DE MOTOR Y OTRO TIPO DE VEHICULO COLLISION WITH OTHER VEHICLE	E813	13	0.4	1.1	13	0.8	1.4	0	0.0	0.0	
POR COLISION ENTRE VEHICULO DE MOTOR Y UN PEATON COLLISION WITH PEDESTRIAN	E814	230	6.6	18.6	180	10.8	18.9	50	2.7	17.8	
OTRO ACCIDENTE DE TRAFICO POR COLISION DE VEHICULO DE MOTOR EN CARRETERA OTHER MOTOR VEHICLE ACCIDENT INVOLVING COLLISION ON THE HIGHWAY	E815	9	0.3	0.7	8	0.5	0.8	1	0.1	0.4	
ACCIDENTE DE TRAFICO DE VEHICULO DE MOTOR DEBIDO A PERDIDA DE CONTROL, SIN COLISION EN LA CARRETERA MOTOR VEHICLE TRAFFIC ACCIDENT DUE TO LOSS OF CONTROL, WITHOUT COLLISION ON THE HIGHWAY	E816	4	0.1	0.3	4	0.2	0.4	0	0.0	0.0	
OTRO ACCIDENTE DE TRAFICO DE VEHICULO DE MOTOR SIN COLISION OTHER NONCOLLISION MOTOR VEHICLE TRAFFIC ACCIDENT	E818	3	0.1	0.2	2	0.1	0.2	1	0.1	0.4	
ACCIDENTE DE TRAFICO DE VEHICULO DE MOTOR DE NATURALEZA NO ESPECIFICADA MOTOR VEHICLE TRAFFIC ACCIDENT OF UNSPECIFIED NATURE	E819	315	9.0	25.5	249	15.0	26.1	66	3.6	23.5	
ACCIDENTES DE VEHICULO DE MOTOR NO DEBIDOS AL TRAFICO MOTOR VEHICLE NONTRAFFIC ACCIDENTS	E820-E825	1	0.0	0.1	1	0.1	0.1	0	0.0	0.0	
ACCIDENTES DE OTROS VEHICULOS DE CARRETERA OTHER ROAD VEHICLE ACCIDENTS	E826-E829	10	0.3	0.8	10	0.6	1.0	0	0.0	0.0	

TABLA-7 DEFUNCIONES POR ACCIDENTES, CLASE DE ACCIDENTE, SEXO Y TASAS  
 TABLE-7 DEATHS BY ACCIDENTS, TYPE OF ACCIDENT, SEX AND RATES  
 PUERTO RICO 1989

CLASE DE ACCIDENTES-TYPE OF ACCIDENTS	CODI00S		SEXO - SEX								
	ICD-9	CO0ES	TOTAL			VARONES-HALES			HEBRAS-FEHALES		
			NUMERO	TASA	%	NUMERO	TASA	%	NUMERO	TASA	%
	CO0ES	NUMBER	RATE	%	NUMBER	RATE	%	NUMBER	RATE	%	
ACCIDENTES DE TRANSPORTE PDR AGUA WATER TRANSPORT ACCIDENTS	E830-E838		6	0.2	0.5	2	0.1	0.2	4	0.2	1.4
ACCIDENTES DE TRANSPORTE AEREO Y ESPACIAL AIR AND SPACE TRANSPORT ACCIDENTS	E840-E845		7	0.2	0.6	7	0.4	0.7	0	0.0	0.0
ENVENENAMIENTO ACCIDENTAL CON DROGAS, MEDICAMENTOS Y PRODUCTOS BIOL0GICOS ACCIDENTAL POISONING BY DRUGS, MEDICAMENTS AND BIOLOGICALS	E850-E858		101	2.9	8.2	90	5.4	9.4	11	0.6	3.9
ENVENENAMIENTO ACCIDENTAL POR ANALGESICOS, ANTIPERITICOS Y ANTIREUMATICOS ACCIDENTAL POISONING BY ANALGESICS, ANTIPYRETICS, AND ANTIRHEUMATICS	E850		41	1.2	3.3	39	2.3	4.1	2	0.1	0.7
OPIACEOS Y NARCOTICOS ANALOGOS OPIATES AND RELATED NARCOTICS	E850.0		29	0.8	2.3	28	1.7	2.9	1	0.1	0.4
ENVENENAMIENTO ACCIDENTAL POR TRANQUILIZANTES ACCIDENTAL POISONING BY TRANQUILIZERS	E853		3	0.1	0.2	3	0.2	0.3	0	0.0	0.0
ENVENENAMIENTO ACCIDENTAL POR OTROS AGENTES PSICOTROPICOS ACCIDENTAL POISONING BY OTHER PSYCHOTROPIC AGENTS	E854		2	0.1	0.2	2	0.1	0.2	0	0.0	0.0
ENVENENAMIENTO ACCIDENTAL POR OTRAS DROGAS QUE ACTUAN SOBRE LOS SISTEMAS NERVIOSOS CENTRAL Y AUTONOMO ACCIDENTAL POISONING BY OTHER DRUGS ACTING ON CENTRAL AND AUTONOMIC NERVOUS SYSTEMS	E855		51	1.5	4.1	43	2.6	4.5	8	0.4	2.8
ENVENENAMIENTO ACCIDENTAL POR OTRAS DROGAS ACCIDENTAL POISONING BY OTHER DRUGS	E858		4	0.1	0.3	3	0.2	0.3	1	0.1	0.4
ENVENENAMIENTO ACCIDENTAL POR OTRAS SUSTANCIAS SOLIDAS Y LIQUIDAS, GASES Y VAPORES ACCIDENTAL POISONING BY OTHER SOLID AND LIQUID SUBSTANCES, GASES AND VAPORES	E860-E869		49	1.4	4.0	49	2.9	5.1	0	0.0	0.0
ACCIDENTES DURANTE LA ATENCION MEDICA Y QUIRURGICA MISADVENTURES TO PATIENTS DURING SURGICAL AND MEDICAL CARE	E870-E876		4	0.1	0.3	1	0.1	0.1	3	0.2	1.1

TABLA-7 DEFUNCIONES POR ACCIDENTES, CLASE DE ACCIDENTE, SEXO Y TASA  
 TABLE-7 DEATHS BY ACCIDENTS, TYPE OF ACCIDENT, SEX AND RATES  
 PUERTO RICO 1989

CLASE DE ACCIDENTES-TYPE OF ACCIDENTS	CODICLOS		SEXO - SEX								
	ICD-9	CODICES	TOTAL			VARONES-MALES			HENBRAS-FEMALES		
			NUMERO	TASA	%	NUMERO	TASA	%	NUMERO	TASA	%
			NUMBER	RATE	%	NUMBER	RATE	%	NUMBER	RATE	%
PROCEDIMIENTOS QUIRURGICOS Y MEDICOS COMO CAUSAS DE REACCIONES ANORMALES DEL PACIENTE O DE COMPLICACIONES ULTERIORES, SIN MENCION DE ACCIDENTE OCURRIDO EN EL MOMENTO DE EFECTUAR EL PROCEDIMIENTO SURGICAL AND MEDICAL PROCEDURES AS THE CAUSE OF ABNORMAL REACTION OF PATIENT OR LATER COMPLICATION, WITHOUT MENTION OF MISADVENTURE AT THE TIME OF PROCEDURE	E878-E879		29	0.8	2.3	19	1.1	2.0	10	0.5	3.6
CAIDAS ACCIDENTALES ACCIDENTAL FALLS	E880-E888		190	5.4	15.4	117	7.0	12.3	73	4.0	26.0
ACCIDENTES CAUSADOS POR EL FUEGO ACCIDENTS CAUSED BY FIRE AND FLAMES	E890-E899		26	0.7	2.1	15	0.9	1.6	11	0.6	3.9
ACCIDENTES DEBIDOS A FACTORES NATURALES Y DEL AMBIENTE ACCIDENTS DUE TO NATURAL AND ENVIRONMENTAL FACTORS	E900-E909		2	0.1	0.2	2	0.1	0.2	0	0.0	0.0
ACCIDENTES CAUSADOS POR SUBMERSION, SOFOCACION Y CUERPOS ESTRANOS ACCIDENTS CAUSED BY SUBMERSION, SUFFOCATION AND FOREIGN BODIES	E910-E915		158	4.5	12.8	117	7.0	12.3	41	2.2	14.6
ANEGAMIENTO Y SUBMERSION ACCIDENTALES ACCIDENTAL DROWNING AND SUBMERSION	E910		73	2.1	5.9	64	3.9	6.7	9	0.5	3.2
INHALACION E INGESTION DE ALIMENTO QUE CAUSA OBSTRUCCION DE LAS VIAS RESPIRATORIAS O SOFOCACION INHALATION AND INGESTION OF FOOD CAUSING OBSTRUCTION OF RESPIRATORY TRACT OR SUFFOCATION	E911		49	1.4	4.0	33	2.0	3.5	16	0.9	5.7
INHALACION E INGESTION DE OTRO OBJETO QUE CAUSA OBSTRUCCION DE LAS VIAS RESPIRATORIAS O SOFOCACION INHALATION AND INGESTION OF OTHER OBJECT CAUSING OBSTRUCTION OF RESPIRATORY TRACT OR SUFFOCATION	E912		33	0.9	2.7	18	1.1	1.9	15	0.8	5.3
SOFOCACION MECANICA ACCIDENTAL ACCIDENTAL MECHANICAL SUFFOCATION	E913		3	0.1	0.2	2	0.1	0.2	1	0.1	0.4
OTROS ACCIDENTES OTHER ACCIDENTS	E916-E928		67	1.9	5.4	60	3.6	6.3	7	0.4	2.5
SOLOPE ACCIDENTAL CAUSADO POR LA CAIDA DE UN OBJETO STRUCK ACCIDENTALLY BY FALLING OBJECT	E916		9	0.3	0.7	6	0.4	0.6	3	0.2	1.1

TABLA-7 DEFUNCIONES POR ACCIDENTES, CLASE DE ACCIDENTE, SEXO Y TASAS  
 TABLE-7 DEATHS BY ACCIDENTS, TYPE OF ACCIDENT, SEX AND RATES  
 PUERTO RICO 1989

CLASE DE ACCIDENTES-TYPE OF ACCIDENTS	CODIGOS ICD-9 CODES	SEXO - SEX								
		TOTAL			VARONES-HALES			MUEJERES-FEMALES		
		NUMERO	TASA	%	NUMERO	TASA	%	NUMERO	TASA	%
		NUMBER	RATE	%	NUMBER	RATE	%	NUMBER	RATE	%
ACCIDENTE DEBIDO A COLISION CON O BULPE DADO POR OBJETO O PERSONA STRIKING AGAINST OR STRUCK ACCIDENTALLY BY OBJECTS OR PERSONS	E917	2	0.1	0.2	2	0.1	0.2	0	0.0	0.0
ACCIDENTE CAUSADO POR MAQUINARIA ACCIDENT CAUSED BY MACHINERY	E919	4	0.1	0.3	4	0.2	0.4	0	0.0	0.0
ACCIDENTE CAUSADO POR EXPLOSION DE RECIPIENTE A PRESION ACCIDENT CAUSE BY EXPLOSION OF PRESSURE VESSEL	E921	1	0.0	0.1	1	0.1	0.1	0	0.0	0.0
ACCIDENTE CAUSADO POR PROYECTIL DE ARMA DE FUEGO ACCIDENT CAUSED BY FIREARM MISSILE	E922	3	0.1	0.2	3	0.2	0.3	0	0.0	0.0
ACCIDENTE CAUSADO POR MATERIAL EXPLOSIVO ACCIDENT CAUSED BY EXPLOSIVE MATERIAL	E923	2	0.1	0.2	1	0.1	0.1	1	0.1	0.4
ACCIDENTE CAUSADO POR LA CORRIENTE ELECTRICA ACCIDENT CAUSED BY ELECTRIC CURRENT	E925	33	1.0	2.7	32	1.9	3.4	1	0.1	0.4
OTRAS CAUSAS ACCIDENTALES Y AMBIENTALES Y LAS NO ESPECIFICADAS OTHER AND UNSPECIFIED ENVIRONMENTAL AND ACCIDENTAL CAUSES	E928	13	0.4	1.1	11	0.7	1.2	2	0.1	0.7
EFFECTOS TARDIOS DE LESION ACCIDENTAL LATE EFFECTS OF ACCIDENTAL INJURY	E929	2		0.2	1	0.1	0.1	1	0.1	0.4
DROGAS, MEDICAMENTOS Y PRODUCTOS BIOLÓGICOS QUE CAUSAN EFECTOS ADVERSOS EN SU USO TERAPÉUTICO DRUGS, MEDICAMENTS AND BIOLOGICAL SUBSTANCES CAUSING ADVERSE EFFECTS IN THERAPEUTIC USE	E930-E949	6	0.2	0.5	4	0.2	0.4	2	0.1	0.7

FUENTE: DEPARTAMENTO DE SALUD, ADMINISTRACION DE FACILIDADES Y SERVICIOS DE SALUD, OFICINA DE ESTADISTICAS DE SALUD, SAN JUAN, PUERTO RICO  
 SOURCE: DEPARTMENT OF HEALTH, HEALTH FACILITIES AND SERVICES ADMINISTRATION, OFFICE OF HEALTH STATISTICS, SAN JUAN, PUERTO RICO

TABLA- 8 DEFUNCIONES POR HOMICIDIOS DISTRIBUIDOS POR PROCEDIMIENTO EMPLEADO, GRUPO DE EDAD Y SEXO  
 TABLE- 8 DEATHS BY HOMICIDES DISTRIBUTION BY PROCEDURES, AGE GROUPS AND SEX  
 PUERTO RICO, 1989

GRUPO DE EDAD	! TODOS LOS PROCEDIMIENTOS !				ARMAS DE FUEGO Y EXPLOSIVOS				! INSTRUMENTOS CORTANTES Y PUNZANTES				! OTROS PROCEDIMIENTOS Y LOS NO ESPECIFICADOS			
	! ALL THE PROCEDURES	! FIREARMS AND	! EXPLOSIVE		! CUTTING & PIERCING	! INS.	! OTHER & NOT SPEC.	! PROCEDURE								
AGE GROUPS	! TOTAL !	! VARON !	! HEMBRAS !	! NO ESP. !	! TOTAL !	! VARON !	! HEMBRAS !	! NO ESP. !	! TOTAL !	! VARON !	! HEMBRAS !	! NO ESP. !	! TOTAL !	! VARON !	! HEMBRAS !	! NO ESP. !
	! MALE !	! FEMALE !			! MALE !	! FEMALE !			! MALE !	! FEMALE !			! MALE !	! FEMALE !		
TOTAL	467	398	69	-	358	316	42	-	59	43	16	-	50	39	11	-
< 1 AÑO - YEAR	3	2	1	-	-	-	-	-	-	-	-	-	3	2	1	-
1	-	-	-	-	-	-	-	-	-	-	-	-	-	-	-	-
2	4	1	3	-	1	-	1	-	2	-	2	-	1	1	-	-
3	1	1	-	-	1	1	-	-	-	-	-	-	-	-	-	-
4	1	1	-	-	1	1	-	-	-	-	-	-	-	-	-	-
5 - 9	2	2	-	-	-	-	-	-	1	1	-	-	1	1	-	-
10 - 14	3	3	-	-	2	2	-	-	-	-	-	-	1	1	-	-
15 - 19	53	49	4	-	46	44	2	-	3	2	1	-	4	3	1	-
20 - 24	93	79	14	-	78	71	7	-	9	5	4	-	6	3	3	-
25 - 29	84	72	12	-	70	61	9	-	11	8	3	-	3	3	-	-
30 - 34	60	53	7	-	43	40	3	-	7	6	1	-	10	7	3	-
35 - 39	49	43	6	-	37	34	3	-	6	4	2	-	6	5	1	-
40 - 44	32	26	6	-	22	17	5	-	5	5	-	-	5	4	1	-
45 - 49	28	24	4	-	22	20	2	-	4	3	1	-	2	1	1	-
50 - 54	13	10	3	-	9	7	2	-	3	2	1	-	1	1	-	-
55 - 59	15	9	6	-	13	7	6	-	2	2	-	-	-	-	-	-
60 - 64	8	7	1	-	6	5	1	-	2	2	-	-	-	-	-	-
65 - 69	4	4	-	-	1	1	-	-	1	1	-	-	2	2	-	-
70 - 74	3	3	-	-	1	1	-	-	1	1	-	-	1	1	-	-
75 - 79	3	3	-	-	1	1	-	-	1	1	-	-	1	1	-	-
80 - 84	4	3	1	-	2	2	-	-	1	-	1	-	1	1	-	-
35 +	2	1	1	-	1	-	1	-	-	-	-	-	1	1	-	-
SIN ESP. (UNSP.)	2	2	-	-	1	1	-	-	-	-	-	-	1	1	-	-

FUENTE: DEPARTAMENTO DE SALUD, ADM. DE FACILIDADES Y SERVICIOS DE SALUD, OFICINA DE ESTADISTICAS DE SALUD, SAN JUAN, PUERTO RICO.  
 SOURCE: DEPARTMENT OF HEALTH, HEALTH FACILITIES AND SERVICES ADMINISTRATION, OFFICE OF HEALTH STATISTICS, SAN JUAN, PUERTO RICO.

TABLA- 9 DEFUNCIONES POR SUICIDIOS DISTRIBUIDOS POR PROCEDIMIENTOS EMPLEADOS, GRUPO DE EDAD Y SEXO  
 TABLE- 9 DEATHS BY SUICIDES DISTRIBUTION BY PROCEDURES, AGE GROUPS AND SEX  
 PUERTO RICO, 1989

GRUPOS DE EDAD AGE GROUPS	TODOS LOS PROCEDIMIENTOS ALL THE PROCEDURES				SOLIDOS Y LIQUIDOS SOLID AND LIQUIDS			AHORCAMIENTO HANGING			ARMAS DE FUEGO Y EXPLOSIVAS FIREARMS & EXPLOSIVE			OTROS PROCEDIMIENTOS Y LOS NO ESPECIF. OTHER & NOT ESPECIF.						
	TOTAL	VARON! MALE	HEM. FEM.	NO ESP.	TOTAL	VARON! MALE	HEM. FEM.	NO ESP.	TOTAL	VARON! MALE	HEM. FEM.	NO ESP.	TOTAL	VARON! MALE	HEM. FEM.	NO ESP.	TOTAL	VARON! MALE	HEM. FEM.	NO ESP.
T O T A L	327	292	35	-	34	23	11	-	193	177	16	-	76	73	3	-	24	19	5	-
10 - 14	2	1	1	-	-	-	-	-	1	-	1	-	-	-	-	-	1	1	-	-
15 - 19	8	6	2	-	-	-	-	-	4	3	1	-	3	3	-	-	1	-	1	-
20 - 24	17	16	1	-	-	-	-	-	14	13	1	-	3	3	-	-	-	-	-	-
25 - 29	30	29	1	-	3	3	-	-	21	20	1	-	4	4	-	-	2	2	-	-
30 - 34	42	38	4	-	3	2	1	-	23	22	1	-	10	10	-	-	6	4	2	-
35 - 39	47	40	7	-	6	5	1	-	23	20	3	-	13	11	2	-	5	4	1	-
40 - 44	24	23	1	-	5	4	1	-	12	12	-	-	6	6	-	-	1	1	-	-
45 - 49	29	26	3	-	3	1	2	-	18	17	1	-	7	7	-	-	1	1	-	-
50 - 54	23	18	5	-	4	2	2	-	14	11	3	-	4	4	-	-	1	1	-	-
55 - 59	20	20	-	-	-	-	-	-	11	11	-	-	7	7	-	-	2	2	-	-
60 - 64	24	18	6	-	4	1	3	-	12	10	2	-	5	5	-	-	3	2	1	-
65 - 69	13	12	1	-	1	1	-	-	11	10	1	-	1	1	-	-	-	-	-	-
70 - 74	13	13	-	-	2	2	-	-	7	7	-	-	4	4	-	-	-	-	-	-
75 - 79	20	18	2	-	2	1	1	-	11	11	-	-	7	6	1	-	-	-	-	-
80 - 84	3	2	1	-	-	-	-	-	2	1	1	-	1	1	-	-	-	-	-	-
85 +	12	12	-	-	1	1	-	-	9	9	-	-	1	1	-	-	1	1	-	-
SIN ESP. (UNSP.)	-	-	-	-	-	-	-	-	-	-	-	-	-	-	-	-	-	-	-	-

FUENTE: DEPARTAMENTO DE SALUD, ADM. DE FACILIDADES Y SERVICIOS DE SALUD, OFICINA DE ESTADISTICAS DE SALUD, SAN JUAN, PUERTO RICO.  
 SOURCE: DEPARTMENT OF HEALTH, HEALTH FACILITIES AND SERVICES ADMINISTRATION, OFFICE OF HEALTH STATISTICS, SAN JUAN, PUERTO RICO.

M O R T A L I D A D  
I N F A N T I L





# TASAS DE MORTALIDAD INFANTIL INFANT MORTALITY RATES PUERTO RICO 1949-1989

## MORTALIDAD INFANTIL

TASAS POR 1,000 NACIDOS VIVOS

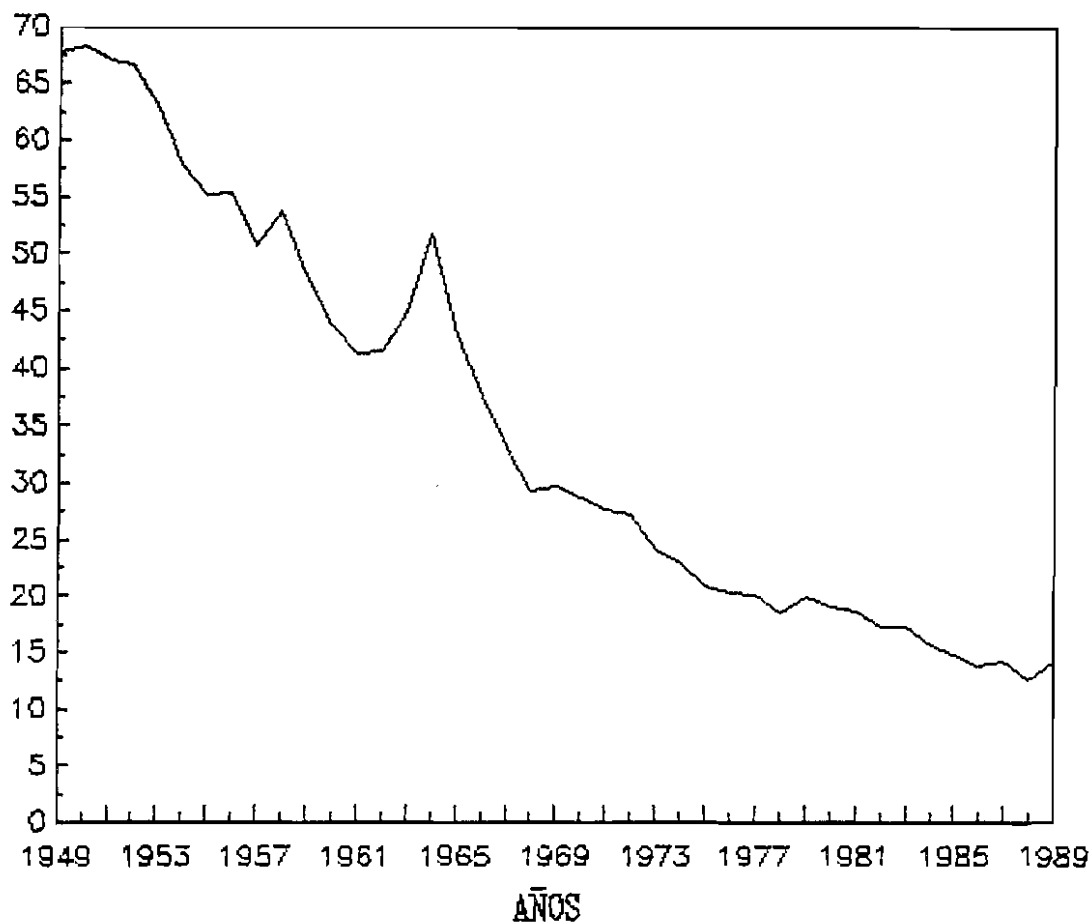

FUENTE: DEPARTAMENTO DE SALUD, AFASS  
OFICINA DE ESTADISTICAS DE SALUD, SAN JUAN, P.R.



TABLA-1 TASAS DE MORTALIDAD INFANTIL POR SEXO  
 TABLE-1 INFANT MORTALITY RATE BY SEX  
 PUERTO RICO, 1989 - 1948

AÑO --- YEAR	TOTAL		VARONES - MALES		HEMBRAS - FEMALES	
	NUMERO NUMBER	TASA RATE	NUMERO NUMBER	TASA RATE	NUMERO NUMBER	TASA RATE
1989	0952	014.3	0545	016.0	0407	012.5
1988	0810 *	012.6	0461	014.0	0347	011.2
1987	0916 *	014.2	0516	015.7	0397	012.6
1986	0873	013.7	0479	014.6	0394	012.8
1985	0947	014.9	0517	015.9	0429	013.8
1984	0991	015.7	0540	016.6	0451	014.6
1983	1140	017.3	0670	019.8	0470	014.8
1982	1193 *	017.2	0663	018.6	0528	015.7
1981	1325	018.6	0768	021.2	0557	015.9
1980	1386	019.0	0818	021.8	0568	016.0
1979	1469	019.9	0847	022.4	0622	017.2
1978	1390	018.5	0787	020.5	0603	016.4
1977	1507	020.1	0873	022.6	0634	017.4
1976	1472	020.2	0847	022.8	0625	017.5
1975	1455	020.9	0851	023.7	0604	017.9
1974	1609	023.0	0860	024.0	0749	021.9
1973	1667	024.2	0934	025.9	0733	021.8
1972	1866	027.1	1071	036.6	0795	023.6
1971	1957	027.5	1111	030.5	0846	024.4
1970	1930	028.6	1137	032.6	0793	023.9
1969	2005 *	029.7	1129	032.7	0875	026.5
1968	1986 *	029.2	1177	033.6	0806	024.4
1967	2317	032.8	1330	036.8	0987	028.5
1966	2849 *	037.6	1656	037.6	1192	032.2
1965	3421	043.0	1971	048.6	1450	037.1
1964	4074	051.7	2374	058.8	1700	044.2
1963	3467 *	044.8	2010	050.8	1456	038.5
1962	3192	041.6	1837	046.8	1355	036.2
1961	3123	041.3	1758	045.5	1365	037.0
1960	3325	043.7	1882	048.3	1443	038.9
1959	3602	048.1	2062	053.6	1540	042.2
1958	4089	053.7	2336	059.9	1753	047.2
1957	3829	050.6	2132	054.6	1697	045.8
1956	4334	055.4	2436	061.0	1898	049.6
1955	4368	055.1	2377	059.0	1991	051.1
1954	4511	057.8	2579	064.3	1932	051.0
1953	4898	063.3	2734	069.0	2164	057.3
1952	5339	066.6	2956	076.0	2383	060.9
1951	5635	067.1	3111	072.2	2524	061.7
1950	5835	068.3	3274	075.2	2561	061.1
1949	5787 *	067.6	3200	073.2	2548	060.8
1948	6884 *	078.5	3760	083.9	3104	072.3

\* TOTAL INCLUYE CASOS CON SEXO NO ESPECIFICADO  
 TOTAL INCLUDES UNSPECIFIED SEX

FUENTE: DEPARTAMENTO DE SALUD, ADM. DE FACILIDADES Y SERVICIOS DE SALUD, OFICINA DE ESTADISTICAS DE SALUD, SAN JUAN, PUERTO RICO  
 SOURCE: DEPARTMENT OF HEALTH, HEALTH FACILITIES AND SERVICES ADMINISTRATION, OFFICE OF HEALTH STATISTICS, SAN JUAN, PUERTO RICO

TABLA-2 TASAS DE MORTALIDAD INFANTIL POR MES DE OCURRENCIA  
 TABLE-2 INFANT MORTALITY RATE BY MONTH OF OCCURENCE  
 PUERTO RICO, 1989

MESES MONTHS	1989		1988		1987	
	NUMERO NUMBER	TASA RATE	NUMERO NUMBER	TASA RATE	NUMERO NUMBER	TASA RATE
T O T A L	952	14.3	810	12.6	916	14.2
ENERO - JANUARY	67	12.2	53	10.3	78	14.8
FEBRERO - FEBRUARY	57	12.6	52	11.1	621	30.9
MARZO - MARCH	72	13.8	70	13.6	681	31.7
ABRIL - APRIL	71	14.1	60	12.4	571	16.4
MAYO - MAY	76	14.3	73	14.9	711	43.2
JUNIO - JUNE	76	14.6	76	15.5	801	63.5
JULIO - JULY	95	17.3	80	15.8	851	61.3
AGOSTO - AUGUST	79	13.2	91	16.5	901	63.4
SEPTIEMBRE - SEPTEMBER	81	12.8	68	11.3	881	44.8
OCTUBRE - OCTOBER	94	15.0	73	11.8	761	28.6
NOVIEMBRE - NOVEMBER	98	16.6	55	9.5	701	23.8
DICIEMBRE - DECEMBER	86	14.4	59	10.0	911	56.5

FUENTE : DEPARTAMENTO DE SALUD, ADM. DE FACILIDADES Y SERVICIOS DE SALUD, OFICINA DE ESTADISTICAS DE SALUD, SAN JUAN, PUERTO RICO  
 SOURCE : DEPARTMENT OF HEALTH, HEALTH FACILITIES AND SERVICES ADMINISTRATION, OFFICE OF HEALTH STATISTICS, SAN JUAN, PUERTO RICO

TABLA-3 PRIMERAS DIEZ CAUSAS DE MORTALIDAD INFANTIL  
 TABLE-3 FIRST TEN LEADING CAUSES OF INFANT MORTALITY  
 PUERTO RICO 1989

CAUSAS DE MUERTE CAUSES OF DEATH	CODIGO ICD-9	NUMERO NUMBER	POR CIENTO PERCENT	TASAS 1/ RATES
TODAS LAS CAUSAS ALL CAUSES		952	100.0	1427.5
TRASTORNOS RELACIONADOS CON GESTACION CORTA Y BAJO PESO DISORDERS RELATED TO SHORT GESTATION AND LOW BIRTHWEIGHT	765	216	22.7	323.9
ANOMALIAS CONGENITAS CONGENITAL ANOMALIES	740-759	176	18.5	263.9
SINDROME DIFICULTAD RESPIRATORIA RESPIRATORY DISTRESS SYNDROME	769	164	17.2	245.9
NEUMONIA E INFLUENZA PNEUMONIA AND INFLUENZA	480-487	45	4.7	67.5
INFECCIONES PROPIAS DEL PERIODO PERINATAL INFECTIONS SPECIFIC TO THE PERINATAL PERIOD	771	28	2.9	42.0
SIDROME DE MUERTE SUBITA EN INFANTES SUDDEN INFANT DEATH SYNDROME	798.0	18	1.9	27.0
ACCIDENTES Y EFECTOS ADVERSOS ACCIDENTS AND ADVERSE EFFECTS	E 800-949	17	1.8	25.5
HIPOXIA INTRAUTERINA Y ASFIXIA AL NACER INTRAUTERINE HIPOXIA AND BIRTH ASPHYXIA	768	14	1.5	21.0
MENINGITIS MENINGITIS	320-322	14	1.5	21.0
RECIEN NACIDO CON COMPLICACIONES PLACENTA, CORDON Y MEMBRANA NEWBORN AFFECTED BY COMPLICATIONS PLACENTA, CORDS AND MEMBRANES	762	9	0.9	13.5
OTRAS CAUSAS OTHER CAUSES		251	26.4	376.4

1/ Tasas por 100,000 nacidos vivos.

FUENTE: DEPARTAMENTO DE SALUD, ADMINISTRACION DE FACILIDADES Y SERVICIOS DE SALUD,  
 OFICINA DE ESTADISTICAS DE SALUD, SAN JUAN, PUERTO RICO  
 SOURCE: DEPARTMENT OF HEALTH, HEALTH FACILITIES AND SERVICES ADMINISTRATION,  
 OFFICE OF HEALTH STATISTICS, SAN JUAN, PUERTO RICO

TABLA-4 PRIMERAS DIEZ CAUSAS DE MORTALIDAD NEONATAL  
 TABLE-4 FIRST TEN LEADING CAUSES OF NEONATAL MORTALITY  
 PUERTO RICO 1989

CAUSAS DE MUERTE CAUSES OF DEATH	CODIGO ICD-9	NUMERO NUMBER	POR CIENTO PERCENT	TASAS 1/ RATES
TODAS LAS CAUSAS ALL CAUSES		744	100.0	1161.0
TRASTORNOS RELACIONADOS CON GESTACION CORTA Y BAJO PESO DISORDERS RELATED TO SHORT GESTATION AND LOW BIRTHWEIGHT	765	211	28.4	329.3
SINDROME DIFICULTAD RESPIRATORIA RESPIRATORY DISTRESS SYNDROME	769	164	22.0	255.9
ANOMALIAS CONGENITAS CONGENITAL ANOMALIES	740-759	127	17.1	198.2
INFECCIONES PROPIAS DEL PERIODO PERINATAL INFECTIONS SPECIFIC TO THE PERINATAL PERIOD	771	28	3.8	43.7
NEUMONIA E INFLUENZA PNEUMONIA AND INFLUENZA	480-487	22	3.0	34.3
HIPOXIA INTRAUTERINA Y ASFIXIA AL NACER INTRAUTERINE HIPOXIA AND BIRTH ASPHYXIA	768	14	1.9	21.8
RECIEN NACIDO AFECTADO POR COMPLICACIONES DE LA PLACENTA, DEL CORDON UMBILICAL Y MEMBRANAS NEWBORN AFFECTED BY COMPLICATIONS	762	9	1.2	14.0
MENINGITIS MENINGITIS	320-322	7	0.9	10.9
TRAUMATISMO DE NACIMIENTO BIRTH TRAUMA	767	5	0.7	7.8
SINDROME DE MUERTE SUBITA EN INFANTE SUDDEN INFANT DEATH SYNDROME	798.0	5	0.7	7.8
OTRAS CAUSAS OTHER CAUSES		152	20.4	237.2

1/ Tasas por 100,000 nacidos vivos.

FUENTE: DEPARTAMENTO DE SALUD, ADMINISTRACION DE FACILIDADES Y SERVICIOS DE SALUD,  
 OFICINA DE ESTADISTICAS DE SALUD, SAN JUAN, PUERTO RICO  
 SOURCE: DEPARTMENT OF HEALTH, HEALTH FACILITIES AND SERVICES ADMINISTRATION,  
 OFFICE OF HEALTH STATISTICS, SAN JUAN, PUERTO RICO

TABLA-5 PRIMERAS DIEZ CAUSAS DE MORTALIDAD POSTNEONATAL  
 TABLE-5 FIRST TEN LEADING CAUSES OF POSTNEONATAL MORTALITY  
 PUERTO RICO 1989

CAUSAS DE MUERTE CAUSES OF DEATH	CODIGO ICD-9	NUMERO NUMBER	POR CIENTO PERCENT	TASAS 1/ RATES
TODAS LAS CAUSAS ALL CAUSES		206	100.0	308.9
ANOMALIAS CONGENITAS CDNGENITAL ANOMALIES	740-759	49	23.8	73.5
NEUMONIA E INFLUENZA PNEUMONIA AND INFLUENZA	480-487	23	11.2	34.5
SINDROME DE MUERTE SUBITA EN INFANTES SUDDEN INFANT DEATH SYNDROME	798.0	13	6.3	19.5
ACCIDENTES Y EFECTOS ADVERSOS ACCIDENTS AND ADVERSE EFFECTS	E800-E949	13	6.3	19.5
SEPTICEMIA SEPTICEMIA	038	8	3.9	12.0
MENINGITIS MENINGITIS	320-322	7	3.4	10.5
INFECCION VIRUS INMUNODEFICIENCIA HUMANA HUMAN IMMUNODEFICIENCY VIRUS INFECTION	042-044	5	2.4	7.5
ENF. DE LA SANGRE Y DE LOS ORGANOS HEMATOPOYETICOS DIS. OF BLOOD AND BLOOD-FORMING ORGANS	280-289	5	2.4	7.5
TRASTORNOS RELACIONADOS CON GESTACION CORTA Y BAJO PESO DISORDERS RELATED TO SHORT GESTATION AND LOW BIRTHWEIGHT	765	4	1.9	6.0
HOMICIDIOS HOMICIDES	E960-E969	3	1.5	4.5
OTRAS CAUSAS OTHER CAUSES		76	36.9	114.0

1/ Tasas por 100,000 nacidos vivos.

FUENTE: DEPARTAMENTO DE SALUD, ADMINISTRACION DE FACILIDADES Y SERVICIOS DE SALUD,  
 OFICINA DE ESTADISTICAS DE SALUD, SAN JUAN, PUERTO RICO  
 SOURCE: DEPARTMENT OF HEALTH, HEALTH FACILITIES AND SERVICES ADMINISTRATION,  
 OFFICE OF HEALTH STATISTICS, SAN JUAN, PUERTO RICO



TABLA-6 TASAS DE MORTALIDAD INFANTIL POR CAUSAS Y SEXO  
 TABLE-6 INFANT MORTALITY RATES BY CAUSE AND SEX  
 PUERTO RICO, 1989

CAUSAS DE MUERTE CAUSES OF DEATH	AMBOS SEXOS BOTH SEXES		VARONES MALES		HEMBRAS FEMALES	
	NUMERO NUMBER	TASA * RATE	NUMERO NUMBER	TASA * RATE	NUMERO NUMBER	TASA * RATE
TODAS LAS CAUSA ALL CAUSES	952	142.7	545	159.9	407	124.8
TRASTORNOS RELACIONADOS CON GESTACION CORTA Y BAJO PESO DISORDERS REL SHORT GESTATION & UNSP LOW BIRTHWEIGHT	216	32.4	125	36.7	91	27.9
ANOMALIAS CONGENITAS CONGENITAL ANORMALIES	176	26.4	108	31.7	68	20.9
SINDROME DIFICULTAD RESPIRATORIA REPIRATORY DISTRESS SYNDROME	164	24.6	90	26.4	74	22.7
NEUMONIA E INFLUENZA PNEUMONIA AND INFLUENZA	45	6.7	26	7.6	19	5.8
INFECCIONES PROPIAS DEL PERIODO PERINATAL INFECTIONS SPECIFIC TO THE PERINATAL PERIOD	28	4.2	19	5.6	9	2.8
SINDROME DE MUERTE SUBITA EN INFANTES SUDDEN INFANT DEATH SYNDROME	18	2.7	12	3.5	6	1.8
ACCIDENTES Y EFECTOS ADVERSOS ACCIDENTS AND ADVERSE EFFECTS	17	2.5	15	4.4	2	.6
HIPOXIA INTRAUTERINA Y ASFIXIA AL NACER INTRAUTERINE HIPOXIA AND BIRTH ASPHYXIA	14	2.1	7	2.1	7	2.1
MENINGITIS MENINGITIS	14	2.1	8	2.3	6	1.8
RECIEEN NACIDO CON COMPLICACIONES PLACENTA, CORDON Y MEMBRANA NEWBORN AFFECT. BY COMPLICATION PLACENTA, CORDS & MEMBRANES	9	1.3	2	.6	7	2.1
OTRAS CAUSAS OTHER CAUSES	251	37.6	133	39.0	118	36.2

\* TÓTAL INCLUYE CASOS CON SEXO NO ESPECIFICADO  
TOTAL INCLUDES UNSPECIFIED SEX

\* \* TASAS POR 100,000 NACIDOS VIVOS  
RATE BY 100,000 LIVE BIRTHS

FUENTE : DEPARTAMENTO DE SALUD, ADM. DE FACILIDADES Y SERVICIOS DE SALUD, OFICINA DE ESTADISTICAS DE SALUD, SAN JUAN, PUERTO RICO  
SOURCE : DEPARTMENT OF HEALTH, HEALTH FACILITIES AND SERVICES ADMINISTRATION, OFFICE OF HEALTH STATISTICS, SAN JUAN, PUERTO RICO

TABLA-7 TASAS DE MORTALIDAD INFANTIL POR REG. DE SALUD, MUN DE RES. Y PRIMERAS 6 CAUSAS ESPECIFICAS  
 TABLE-7 INFANT MORTALITY RATE BY HEALTH REGIONS, MUNICIPALITY OF RESIDENCE AND FIRST 6 SPECIFIC CAUSES  
 PUERTO RICO, 1989

MUNICIPIOS MUNICIPALITIES	TOTAL		DES GEST CORTA DIS SHORT GEST		ANOMALIAS CONG CONG ANOMALIES		SIND DIF RESP RESP DIST SYND		PNEUMONIA & INF PNEU & INFLUEN		INF PERINATAL PERINATAL INF		SIN MUERTE SUB SUO DEATH SYN	
	NUM. NO.	TASA RATE	NUM. NO.	TASA RATE	NUM. NO.	TASA RATE	NUM. NO.	TASA RATE	NUM. NO.	TASA RATE	NUM. NO.	TASA RATE	NUM. NO.	TASA RATE
TOTAL	952	14.3	216	3.2	176	2.6	164	2.5	45	.7	28	.4	18	.3
REGION ARECIBO	89	11.5	14	1.8	17	2.2	17	2.2	6	.8	1	.1	4	.5
AREA DE ARECIBO	47	11.0	9	2.1	9	2.1	9	2.1	2	.5	0	.0	3	.7
ARECIBO	22	14.0	5	3.2	1	.6	6	3.8	0	.0	0	.0	3	1.9
CAMUY	7	13.0	1	1.9	1	1.9	3	5.6	0	.0	0	.0	0	.0
HATILLO	3	5.2	0	.0	2	3.5	0	.0	0	.0	0	.0	0	.0
LARES	4	6.9	0	.0	2	3.4	0	.0	0	.0	0	.0	0	.0
QUEBRADILLAS	3	7.8	1	2.6	1	2.6	0	.0	1	2.6	0	.0	0	.0
UTUADO	8	13.1	2	3.3	2	3.3	0	.0	1	1.6	0	.0	0	.0
AREA DE MANATI	42	12.1	5	1.4	8	2.3	8	2.3	4	1.1	1	.3	1	.3
BARCELONETA	3	7.2	1	2.4	0	.0	0	.0	0	.0	0	.0	0	.0
CIALES	2	5.2	0	.0	0	.0	1	2.6	0	.0	0	.0	0	.0
FLORIDA	2	10.0	0	.0	0	.0	0	.0	0	.0	0	.0	0	.0
MANATI	13	16.5	1	1.3	4	5.1	3	3.8	1	1.3	0	.0	0	.0
MOROVIS	5	8.6	1	1.7	2	3.4	0	.0	0	.0	1	1.7	0	.0
VEGA BAJA	17	15.3	2	1.8	2	1.8	4	3.6	3	2.7	0	.0	1	.9
REGION BAYAMON	160	13.6	37	3.2	23	2.0	25	2.1	10	.9	4	.3	4	.3
AREA BARRANQUITAS	43	14.8	8	2.8	7	2.4	9	3.1	2	.7	1	.3	0	.0
BARRANQUITAS	11	16.7	1	1.5	4	6.1	3	4.5	0	.0	0	.0	0	.0
COMERIO	7	16.7	2	4.8	1	2.4	2	4.8	1	2.4	0	.0	0	.0
COROZAL	6	8.5	2	2.8	0	.0	1	1.4	1	1.4	0	.0	0	.0
HARANJITO	11	18.9	0	.0	1	1.7	3	5.2	0	.0	1	1.7	0	.0
ORCOVIS	8	15.0	3	5.6	1	1.9	0	.0	0	.0	0	.0	0	.0
AREA DE BAYAMON	68	11.9	13	2.3	10	1.8	12	2.1	2	.4	2	.4	1	.2
BAYAMON	58	13.9	12	2.9	10	2.4	10	2.4	0	.0	2	.5	0	.0
TOA ALTA	6	7.0	0	.0	0	.0	1	1.2	2	2.3	0	.0	1	1.2
VEGA ALTA	4	6.1	1	1.5	0	.0	1	1.5	0	.0	0	.0	0	.0
AREA DE CATANO	49	15.7	16	5.1	6	1.9	4	1.3	6	1.9	1	.3	3	1.0
CATANO	12	15.8	2	2.6	0	.0	2	2.6	4	5.3	0	.0	1	1.3
DORADO	11	17.5	5	8.0	2	3.2	2	3.2	0	.0	0	.0	0	.0
TOA BAJA	26	14.9	9	5.2	4	2.3	0	.0	2	1.1	1	.6	2	1.1

TABLA-7 TASAS DE MORTALIDAD INFANTIL POR REG. DE SALUD, MUN DE RES. Y PRIMERAS 6 CAUSAS ESPECIFICAS  
 TABLE-7 INFANT MORTALITY RATE BY HEALTH REGIONS, MUNICIPALITY OF RESIDENCE AND FIRST 6 SPECIFIC CAUSES  
 PUERTO RICO, 1989

MUNICIPIOS MUNICIPALITIES	TOTAL		DES GEST CORTA DIS SHORT GEST		ANOMALIAS CONG CONG ANOMALIES		SIND DIF RESP RESP DIST SYND		PNEUMONIA & INF PNEU & INFLUEN		IMF PERINATAL PERINATAL INF		SIN MUERTE SUB SUD DEATH SYN	
	NUM. NO.	TASA RATE	NUM. NO.	TASA RATE	NUM. NO.	TASA RATE	NUM. NO.	TASA RATE	NUM. NO.	TASA RATE	NUM. NO.	TASA RATE	NUM. NO.	TASA RATE
REGION DE CAGUAS	143	14.7	36	3.7	29	3.0	11	1.1	12	1.2	4	.4	2	.2
AREA DE CAGUAS	61	13.0	16	3.4	10	2.1	4	.9	4	.9	3	.6	0	.0
AGUAS BUENAS	10	19.9	4	8.0	2	4.0	0	.0	2	4.0	1	2.0	0	.0
CAGUAS	28	11.2	8	3.2	5	2.0	1	.4	1	.4	0	.0	0	.0
GURABO	4	7.5	1	1.9	1	1.9	0	.0	0	.0	1	1.9	0	.0
JUNCOS	10	18.4	2	3.7	1	1.8	2	3.7	0	.0	1	1.8	0	.0
SAN LORENZO	9	14.6	1	1.6	1	1.6	1	1.6	1	1.6	0	.0	0	.0
AREA DE CAYEY	36	17.4	8	3.9	7	3.4	3	1.4	4	1.9	1	.5	2	1.0
AIBONITO	12	23.0	2	3.8	5	9.6	0	.0	1	1.9	0	.0	1	1.9
CAYEY	13	14.5	2	2.2	1	1.1	2	2.2	3	3.4	1	1.1	1	1.1
CIDRA	11	16.7	4	6.1	1	1.5	1	1.5	0	.0	0	.0	0	.0
AREA DE HUMACAO	46	15.5	12	4.0	12	4.0	4	1.3	4	1.3	0	.0	0	.0
HUMACAO	18	16.2	6	5.4	4	3.6	0	.0	2	1.8	0	.0	0	.0
LAS PIEDRAS	9	17.2	3	5.7	1	1.9	0	.0	1	1.9	0	.0	0	.0
MAUNABO	4	15.6	1	3.9	2	7.8	1	3.9	0	.0	0	.0	0	.0
MAGUABO	4	9.2	0	.0	2	4.6	1	2.3	0	.0	0	.0	0	.0
YABUCOA	11	17.2	2	3.1	3	4.7	2	3.1	1	1.6	0	.0	0	.0
REGION MAYAGUEZ	70	14.6	12	2.5	17	3.6	13	2.7	0	.0	1	.2	1	.2
AREA DE MAYAGUEZ	51	14.9	9	2.6	12	3.5	9	2.6	0	.0	1	.3	0	.0
ANASCO	8	17.6	1	2.2	2	4.4	1	2.2	0	.0	0	.0	0	.0
CABO ROJO	5	8.5	1	1.7	0	.0	2	3.4	0	.0	0	.0	0	.0
HORMIGUEROS	2	9.6	1	4.8	0	.0	0	.0	0	.0	0	.0	0	.0
LAS MARIAS	1	5.8	1	5.8	0	.0	0	.0	0	.0	0	.0	0	.0
MARICAO	2	15.0	0	.0	1	7.5	0	.0	0	.0	0	.0	0	.0
MAYAGUEZ	29	17.4	4	2.4	8	4.8	4	2.4	0	.0	1	.6	0	.0
RINCON	4	20.6	1	5.2	1	5.2	2	10.3	0	.0	0	.0	0	.0
AREA DE SAN GERMAN	19	13.9	3	2.2	5	3.6	4	2.9	0	.0	0	.0	1	.7
LAJAS	4	10.3	1	2.6	1	2.6	0	.0	0	.0	0	.0	0	.0
SABANA GRANDE	9	21.4	2	4.8	0	.0	3	7.1	0	.0	0	.0	1	2.4
SAN GERMAN	6	10.7	0	.0	4	7.1	1	1.8	0	.0	0	.0	0	.0

TABLA-7 TASAS DE MORTALIDAD INFANTIL POR REG. DE SALUD, MUN DE RES. Y PRIMERAS 6 CAUSAS ESPECIFICAS  
 TABLE-7 INFANT MORTALITY RATE BY HEALTH REGIONS, MUNICIPALITY OF RESIDENCE AND FIRST 6 SPECIFIC CAUSES  
 PUERTO RICO, 1989

MUNICIPIOS MUNICIPALITIES	TOTAL		DES GEST CORTA DIS SHORT GEST		ANOMALIAS CONG CONG ANOMALIES		SIND DIF RESP RESP DIST SYND		NEUMONIA & INF PNEU & INFLUEN		INF PERINATAL PERINATAL INF		SIN MUERTE SUB SUD DEATH SYN	
	NUM.	TASA	NUM.	TASA	NUM.	TASA	NUM.	TASA	NUM.	TASA	NUM.	TASA	NUM.	TASA
	NO.	RATE	NO.	RATE	NO.	RATE	NO.	RATE	NO.	RATE	NO.	RATE	NO.	RATE
SUB REGION AGUADILLA	33	9.3	3	.8	7	2.0	6	1.7	1	.3	1	.3	0	.0
AGUADA	4	6.3	1	1.6	1	1.6	0	.0	0	.0	0	.0	0	.0
AGUADILLA	10	10.0	2	2.0	0	.0	3	3.0	0	.0	1	1.0	0	.0
ISABELA	9	13.9	0	.0	1	1.5	2	3.1	1	1.5	0	.0	0	.0
MOCA	5	8.3	0	.0	2	3.3	1	1.7	0	.0	0	.0	0	.0
SAN SEBASTIAN	5	7.5	0	.0	3	4.5	0	.0	0	.0	0	.0	0	.0
REGION PONCE	195	16.9	49	4.2	37	3.2	44	3.8	9	.8	5	.4	2	.2
AREA DE GUAYAMA	45	20.6	11	5.0	14	6.4	7	3.2	2	.9	1	.5	2	.9
ARROYO	13	35.3	5	13.6	4	10.9	2	5.4	1	2.7	0	.0	1	2.7
GUAYAMA	18	21.5	3	3.6	5	6.0	2	2.4	0	.0	1	1.2	1	1.2
PATILLAS	3	7.8	0	.0	0	.0	2	5.2	1	2.6	0	.0	0	.0
SALINAS	11	18.5	3	5.1	5	8.4	1	1.7	0	.0	0	.0	0	.0
AREA DE PONCE	113	15.7	30	4.2	16	2.2	26	3.6	6	.8	3	.4	0	.0
ADJUNTAS	4	10.3	1	2.6	0	.0	2	5.1	0	.0	0	.0	0	.0
COAMO	13	18.4	2	2.8	4	5.7	2	2.8	2	2.8	0	.0	0	.0
JAYUYA	7	19.9	0	.0	1	2.8	3	8.5	0	.0	0	.0	0	.0
JUANA DIAZ	13	14.7	4	4.5	3	3.4	3	3.4	1	1.1	0	.0	0	.0
PONCE	64	16.4	21	5.4	6	1.5	14	3.6	2	.5	2	.5	0	.0
SANTA ISABEL	8	19.0	2	4.8	1	2.4	2	4.8	0	.0	0	.0	0	.0
VILLALBA	4	7.4	0	.0	1	1.8	0	.0	1	1.8	1	1.8	0	.0
AREA DE YAUCO	37	17.3	8	3.7	7	3.3	11	5.1	1	.5	1	.5	0	.0
GUANICA	6	16.0	0	.0	1	2.7	2	5.3	0	.0	0	.0	0	.0
GUAYANILLA	11	25.9	1	2.4	3	7.1	3	7.1	0	.0	1	2.4	0	.0
PERUELAS	7	14.3	4	8.1	1	2.0	2	4.1	0	.0	0	.0	0	.0
YAUCO	13	15.2	3	3.5	2	2.3	4	4.7	1	1.2	0	.0	0	.0
REGION METROPOLITANA	196	13.1	49	3.3	36	2.4	41	2.7	6	.4	5	.3	4	.3
AREA DE CAROLINA	84	15.4	14	2.6	17	3.1	20	3.7	2	.4	3	.5	2	.4
CANOVANAS	13	15.5	1	1.2	7	8.4	2	2.4	0	.0	1	1.2	0	.0
CAROLINA	41	13.9	10	3.4	4	1.4	12	4.1	1	.3	1	.3	1	.3
LOIZA	15	24.9	2	3.3	5	8.3	3	5.0	0	.0	0	.0	0	.0
TRUJILLO ALTO	15	14.0	1	.9	1	.9	3	2.8	1	.9	1	.9	1	.9

TABLA-7 TASAS DE MORTALIDAD INFANTIL POR REG. DE SALUD, MUN DE RES. Y PRIMERAS 6 CAUSAS ESPECIFICAS  
 TABLE-7 INFANT MORTALITY RATE BY HEALTH REGIONS, MUNICIPALITY OF RESIDENCE AND FIRST 6 SPECIFIC CAUSES  
 PUERTO RICO, 1989

MUNICIPIOS MUNICIPALITIES	TOTAL		DES GEST CORTA		ANOMALIAS CONG		SIND DIF RESP		INEUMONIA & INF		INF PERINATAL		SIN MUERTE SUB	
	NUM. NO.	TASA RATE	NUM. NO.	TASA RATE	NUM. NO.	TASA RATE	NUM. NO.	TASA RATE	NUM. NO.	TASA RATE	NUM. NO.	TASA RATE	NUM. NO.	TASA RATE
AREA DE SAN JUAN	112	11.8	35	3.7	19	2.0	21	2.2	4	.4	2	.2	2	.2
GUAYNABO	18	10.8	5	3.0	2	1.2	3	1.8	1	.6	0	.0	1	.6
SAN JUAN	94	12.0	30	3.8	17	2.2	18	2.3	3	.4	2	.3	1	.1
SUB REGION FAJARDO	45	18.3	9	3.7	7	2.8	7	2.8	1	.4	5	2.0	1	.4
CEIBA	2	5.8	2	5.8	0	.0	0	.0	0	.0	0	.0	0	.0
CULEBRA	0	.0	0	.0	0	.0	0	.0	0	.0	0	.0	0	.0
FAJARDO	13	17.8	3	4.1	2	2.7	3	4.1	0	.0	2	2.7	0	.0
LUQUILLO	9	27.1	2	6.0	1	3.0	1	3.0	1	3.0	1	3.0	0	.0
RIO GRANDE	17	20.0	2	2.4	4	4.7	2	2.4	0	.0	1	1.2	1	1.2
VIEQUES	4	22.5	0	.0	0	.0	1	5.6	0	.0	1	5.6	0	.0
P R NO ESPECIFICADO	0	.0	0	.0	0	.0	0	.0	0	.0	0	.0	0	.0
NO RESIDENTE	13	95.6	3	22.1	1	7.4	0	.0	0	.0	1	7.4	0	.0
DESCONOCIDOS	8	296.3	4	148.1	2	74.1	0	.0	0	.0	1	37.0	0	.0

FUENTE: DEPARTAMENTO DE SALUD, ADM. DE FACILIDADES Y SERVICIOS DE SALUD, OFICINA DE ESTADISTICAS DE SALUD, SAN JUAN, PUERTO RICO  
 SOURCE: DEPARTMENT OF HEALTH, HEALTH FACILITIES AND SERVICES ADMINISTRATION, OFFICE OF HEALTH STATISTICS, SAN JUAN, PUERTO RICO

TABLA- 8 MORTALIDAD INFANTIL POR SUBDIVISION DEL PRIMER AÑO DE VIDA Y COMPLICACIONES DEL EMBARAZO Y DEL PARTO  
 TABLE- 8 INFANT MORTALITY BY SUBDIVISION THE FIRST YEAR OF LIFE AND COMPLICATION OF PREGNANCY AND LABOR  
 PUERTO RICO, 1989

SUBDIVISION DEL PRIMER AÑO DE VIDA		COMPLICACIONES DEL EMBARAZO COMPLICATIONS OF PREGNANCY				COMPLICACIONES DEL PARTO COMPLICATIONS OF LABOR			
SUBDIVISION OF THE FIRST YEAR OF LIFE		TOTAL	CON WITH	SIN WITHOUT	NO ESP UNSPEC	TOTAL	CON WITH	SIN WITHOUT	NO ESP UNSPEC
14-20 DIAS	14-20 DAYS	38	17	20	1	38	18	20	0
21-27 DIAS	21-27 DAYS	40	13	26	1	40	14	26	0
28-30 DIAS	28-30 DAYS	12	1	11	0	12	4	8	0
31-59 DIAS	31-59 DAYS	62	23	34	5	62	28	30	4
2-3 MESES	2-3 MONTHS	54	18	32	4	54	21	30	3
4-5 MESES	4-5 MONTHS	30	8	18	4	30	10	16	4
6-7 MESES	6-7 MONTHS	20	3	17	0	20	5	15	0
8-9 MESES	8-9 MONTHS	14	4	9	1	14	5	8	1
10-11 MESES	10-11 MONTHS	14	4	9	1	14	5	8	1
NO ESPECIFICADO	UNSPECIFIED AGE	2	0	1	1	2	1	0	1

FUENTE: DEPARTAMENTO DE SALUD, ADM. DE FACILIDADES Y SERVICIOS DE SALUD, OFICINA DE ESTADISTICAS DE SALUD, SAN JUAN, PUERTO RICO.  
 SOURCE: DEPARTMENT OF HEALTH, HEALTH FACILITIES AND SERVICES ADMINISTRATION, OFFICE OF HEALTH STATISTICS, SAN JUAN, PUERTO RICO.

TABLA- 8 MORTALIDAD INFANTIL POR SUBDIVISION DEL PRIMER AÑO DE VIDA Y COMPLICACIONES DEL EMBARAZO Y DEL PARTO  
 TABLE- 8 INFANT MORTALITY BY SUBDIVISION THE FIRST YEAR OF LIFE AND COMPLICATION OF PREGNANCY AND LABOR  
 PUERTO RICO, 1989

SUBDIVISION DEL PRIMER AÑO DE VIDA	COMPLICACIONES DEL EMBARAZO COMPLICATIONS OF PREGNANCY				COMPLICACIONES DEL PARTO COMPLICATIONS OF LABOR			
	TOTAL	CON WITH	SIN WITHOUT	NO ESP UNSPEC	TOTAL	CON WITH	SIN WITHOUT	NO ESP UNSPEC
TOTAL	952	365	545	42	952	499	418	35
1 MIN	4	3	1	0	4	3	1	0
2-15 MIN	43	19	21	3	43	24	17	2
16-30 MIN	26	11	14	1	26	16	9	1
31-45 MIN	20	8	11	1	20	13	7	0
46-59 MIN	10	6	4	0	10	7	3	0
< 6 HRS	84	25	57	2	84	52	31	1
6-11 HRS	32	14	17	1	32	23	9	0
12-17 HRS	29	11	16	2	29	17	10	2
18-23 HRS	24	11	13	0	24	13	11	0
1 DIA - 1 DAY	85	32	49	4	85	52	29	4
2 DIAS - 2 DAYS	89	33	53	3	89	44	40	5
3 DIAS - 3 DAYS	54	24	29	1	54	37	17	0
4 DIAS - 4 DAYS	38	19	18	1	38	17	20	1
5 DIAS - 5 DAYS	27	16	10	1	27	14	11	2
6 DIAS - 6 DAYS	24	10	14	0	24	12	12	0
7-13 DIAS 7-13 DAYS	77	32	41	4	77	44	30	3

TABLA- 9 MORTALIDAD INFANTIL POR REG. DE SALUD, MUN. DE RESIDENCIA Y SUBDIVISION DEL PRIMER AÑO DE VIDA  
 TABLE- 9 INFANT MOTALITY BY HEALTH REGIONS, RESIDENCE MUNICIPALITIES AND SUBDIVISION OF FIRST YEAR OF LIFE  
 PUERTO RICO, 1989

MUNICIPIOS MUNICIPALITIES	TOTAL	1 MIN	2-15 MIN	16-30 MIN	31-45 MIN	46-59 MIN	< 6 HRS	6-11 HRS	12-17 HRS	18-23 HRS
TOTAL	952	4	43	26	20	10	84	32	29	24
REGION ARECIBO	89	0	2	3	0	0	6	4	0	3
AREA DE ARECIBO	47	0	2	2	0	0	3	3	0	1
ARECIBO	22	0	2	0	0	0	0	2	0	0
CAMUY	7	0	0	1	0	0	0	1	0	0
HATILLO	3	0	0	0	0	0	1	0	0	0
LARES	4	0	0	0	0	0	0	0	0	0
QUEBRADILLAS	3	0	0	0	0	0	0	0	0	1
UTUADO	8	0	0	1	0	0	2	0	0	0
AREA DE MANATI	42	0	0	1	0	0	3	1	0	2
BARCELONETA	3	0	0	0	0	0	1	1	0	0
CIALES	2	0	0	0	0	0	0	0	0	0
FLORIDA	2	0	0	0	0	0	0	0	0	0
MANATI	13	0	0	0	0	0	1	0	0	2
MOROVIS	5	0	0	0	0	0	1	0	0	0
VEGA BAJA	17	0	0	1	0	0	0	0	0	0
REGION BAYAMON	160	2	8	2	4	2	16	2	5	3
AREA BARRANQUITAS	43	1	1	1	1	1	3	1	0	1
BARRANQUITAS	11	0	0	0	0	1	0	0	0	0
COMERIO	7	0	0	0	0	0	2	1	0	0
COROZAL	6	0	0	0	1	0	0	0	0	0
MARANJITO	11	0	1	0	0	0	0	0	0	1
ORCOVIS	8	1	0	1	0	0	1	0	0	0
AREA DE BAYAMON	68	1	2	0	0	0	9	0	3	2
BAYAMON	38	1	1	0	0	0	8	0	3	2
TOA ALTA	6	0	0	0	0	0	0	0	0	0
VEGA ALTA	4	0	1	0	0	0	1	0	0	0
AREA DE CATARO	49	0	5	1	3	1	4	1	2	0
CATARO	12	0	0	0	0	0	1	0	1	0
DDRADO	11	0	2	0	1	1	3	0	1	0
TOA BAJA	26	0	3	1	2	0	0	1	0	0



TABLA- 9 MORTALIDAD INFANTIL POR REG. DE SALUD, MUN. DE RESIDENCIA Y SUBDIVISION DEL PRIMER AÑO DE VIDA  
 TABLE- 9 INFANT MOTALITY BY HEALTH REGIONS, RESIDENCE MUNICIPALITIES AND SUBDIVISION OF FIRST YEAR OF LIFE  
 PUERTO RICO, 1989

MUNICIPIOS MUNICIPALITIES	1 DIA 1 DAY	2 DIAS 2 DAYS	3 DIAS 3 DAYS	4 DIAS 4 DAYS	5 DIAS 5 DAYS	6 DIAS 6 DAYS	7-13 DIAS 7-13 DAYS	14-20 DIAS 14-20 DAYS	21-27 DIAS 21-27 DAYS	28-30 DIAS 28-30 DAYS
TOTAL	85	89	54	38	27	24	77	38	40	12
REGION ARECIBO	6	10	9	5	4	0	10	3	0	1
AREA DE ARECIBO	3	6	5	1	1	0	5	3	0	0
ARECIBO	2	4	2	1	0	0	2	2	0	0
CANUY	0	0	1	0	0	0	1	1	0	0
HATILLO	0	0	0	0	0	0	0	0	0	0
LARES	0	0	0	0	1	0	1	0	0	0
QUEBRADILLAS	0	1	0	0	0	0	1	0	0	0
UTUADO	1	1	2	0	0	0	0	0	0	0
AREA DE MANATI	3	4	4	4	3	0	5	0	0	1
BARCELONETA	0	0	0	0	1	0	0	0	0	0
CIALES	0	1	0	0	0	0	0	0	0	1
FLORIDA	0	0	0	0	0	0	0	0	0	0
MANATI	1	1	0	1	1	0	2	0	0	0
MOROVIS	1	0	1	1	1	0	0	0	0	0
VEGA BAJA	1	2	3	2	0	0	3	0	0	0
REGION BAYAMON	15	12	9	7	4	2	14	4	11	2
AREA BARRANQUITAS	5	4	3	1	1	1	3	2	3	1
BARRANQUITAS	1	1	0	1	1	1	1	1	1	0
COMERIO	1	1	1	0	0	0	0	0	0	0
COROZAL	0	0	1	0	0	0	1	0	1	1
HARAJITO	2	2	1	0	0	0	0	0	1	0
OROCOVIS	1	0	0	0	0	0	1	1	0	0
AREA DE BAYAMON	6	5	4	5	0	1	9	0	6	1
BAYAMON	6	4	4	5	0	1	7	0	4	0
TOA ALTA	0	0	0	0	0	0	1	0	2	1
VEGA ALTA	0	1	0	0	0	0	1	0	0	0
AREA DE CATARO	4	3	2	1	3	0	2	2	2	0
CATARO	0	1	0	0	0	0	1	1	2	0
BORADO	1	2	0	0	0	0	0	0	0	0
TOA BAJA	3	0	2	1	3	0	1	1	0	0

TABLA-9 MORTALIDAD INFANTIL POR REG. DE SALUD, MUN. DE RESIDENCIA Y SUBDIVISION DEL PRIMER AÑO DE VIDA  
 TABLE-9 INFANT MOTALITY BY HEALTH REGIONS, RESIDENCE MUNICIPALITIES AND SUBDIVISION OF FIRST YEAR OF LIFE  
 PUERTO RICO, 1989

MUNICIPIOS MUNICIPALITIES	!31-59 DIAS! !31-59 DAYS!	2-3 MESESI 2-3 MONTH!	4-5 MESESI 4-5 MONTH!	6-7 MESESI 6-7 MONTH!	8-9 MESESI 8-9 MONTH!	10-11 MESESI 10-11 MONTH!	NO ESP UNSP
TOTAL	62	54	30	20	14	14	2
REGION ARECIBO	4	8	5	1	1	4	0
AREA DE ARECIBO	2	6	2	1	1	0	0
ARECIBO	0	4	1	0	0	0	0
CAMUY	0	0	1	0	1	0	0
HATILLO	0	1	0	1	0	0	0
LARES	1	1	0	0	0	0	0
QUEBRADILLAS	0	0	0	0	0	0	0
UTUADO	1	0	0	0	0	0	0
AREA DE MANATI	2	2	3	0	0	4	0
BARCELONETA	0	0	0	0	0	0	0
CIALES	0	0	0	0	0	0	0
FLORIDA	0	0	1	0	0	1	0
MANATI	1	1	0	0	0	2	0
MOROVIS	0	0	0	0	0	0	0
VEGA BAJA	1	1	2	0	0	1	0
REGION BAYAMON	11	13	4	4	3	1	0
AREA BARRANQUITAS	2	3	2	1	0	1	0
BARRANQUITAS	1	0	1	0	0	0	0
COMERIO	0	1	0	0	0	0	0
COROZAL	1	0	0	0	0	0	0
NARANJITO	0	1	1	0	0	1	0
ORCOVIS	0	1	0	1	0	0	0
AREA DE BAYAMON	6	4	1	1	2	0	0
BAYAMON	5	4	0	1	2	0	0
TOA ALTA	1	0	1	0	0	0	0
VEGA ALTA	0	0	0	0	0	0	0
AREA DE CATARO	3	6	1	2	1	0	0
CATARO	2	3	0	0	0	0	0
DORADO	0	0	0	0	0	0	0
TOA BAJA	1	3	1	2	1	0	0

TABLA-9 MORTALIDAD INFANTIL POR REG. DE SALUD, MUN. DE RESIDENCIA Y SUBDIVISION DEL PRIMER AÑO DE VIDA  
 TABLE-9 INFANT MOTALITY BY HEALTH REGIONS, RESIDENCE MUNICIPALITIES AND SUBDIVISION OF FIRST YEAR OF LIFE  
 PUERTO RICO, 1989

MUNICIPIOS MUNICIPALITIES	TOTAL	1 MIN	2-15 MIN	16-30 MIN	31-45 MIN	46-59 MIN	< 6 HRS	6-11 HRS	12-17 HRS	18-23 HRS
REGION DE CAGUAS	143	1	7	5	0	3	9	7	5	3
AREA DE CAGUAS	61	0	2	1	0	2	4	1	2	1
AGUAS BUENAS	10	0	0	1	0	1	0	0	1	0
CAGUAS	28	0	1	0	0	1	2	0	1	1
GURABO	4	0	0	0	0	0	1	0	0	0
JUNCOS	10	0	0	0	0	0	1	1	0	0
SAN LORENZO	9	0	1	0	0	0	0	0	0	0
AREA DE CAYEY	36	0	3	0	0	0	1	0	3	0
AIBONITO	12	0	1	0	0	0	0	0	0	0
CAYEY	13	0	1	0	0	0	0	0	0	0
CIDRA	11	0	1	0	0	0	1	0	3	0
AREA DE HUMACAO	46	1	2	4	0	1	4	6	0	2
HUMACAO	18	0	0	1	0	1	3	2	0	0
LAS PIEDRAS	9	0	0	1	0	0	0	1	0	1
MAUNABO	4	0	0	0	0	0	0	2	0	0
MAGUABO	4	0	1	0	0	0	1	0	0	0
YABUCOA	11	1	1	2	0	0	0	1	0	1
REGION MAYAGUEZ	70	0	2	3	6	1	5	6	1	3
AREA DE MAYAGUEZ	51	0	2	3	3	1	5	3	0	1
ANASCO	8	0	1	1	1	0	0	0	0	0
CABO ROJO	5	0	0	1	0	0	0	0	0	1
HORMIGUEROS	2	0	1	0	0	0	0	0	0	0
LAS MARIAS	1	0	0	0	1	0	0	0	0	0
MARICAO	2	0	0	0	0	0	0	0	0	0
MAYAGUEZ	29	0	0	1	1	1	3	2	0	0
RINCON	4	0	0	0	0	0	2	1	0	0
AREA DE SAN GERMAN	19	0	0	0	3	0	0	3	1	2
LAJAS	4	0	0	0	0	0	0	0	0	1
SABANA GRANDE	9	0	0	0	0	0	0	2	1	0
SAN GERMAN	6	0	0	0	3	0	0	1	0	1

TABLA-9 MORTALIDAD INFANTIL POR REG. DE SALUD, MUN. DE RESIDENCIA Y SUBDIVISION DEL PRIMER AÑO DE VIDA  
 TABLE-9 INFANT MOTALITY BY HEALTH REGIONS, RESIDENCE MUNICIPALITIES AND SUBDIVISION OF FIRST YEAR OF LIFE  
 PUERTO RICO, 1989

MUNICIPIOS MUNICIPALITIES	1 DIA 1 DAY	2 DIAS 2 DAYS	3 DIAS 3 DAYS	4 DIAS 4 DAYS	5 DIAS 5 DAYS	6 DIAS 6 DAYS	7-13 DIAS 7-13 DAYS	14-20 DIAS 14-20 DAYS	21-27 DIAS 21-27 DAYS	28-30 DIAS 28-30 DAYS
REGION DE CAGUAS	12	11	11	6	3	4	13	6	6	0
AREA DE CAGUAS	8	5	6	4	1	3	5	0	2	0
AGUAS BUENAS	2	1	2	1	0	0	1	0	0	0
CAGUAS	6	0	3	1	0	1	2	0	2	0
GURABO	0	0	0	0	0	1	1	0	0	0
JUNCOS	0	2	0	1	1	0	1	0	0	0
SAN LORENZO	0	2	1	1	0	1	0	0	0	0
AREA DE CAYEY	3	4	2	1	1	0	2	3	1	0
AIRONITO	1	0	0	0	1	0	1	0	0	0
CAYEY	2	2	1	1	0	0	0	2	1	0
CIDRA	0	2	1	0	0	0	1	1	0	0
AREA DE HUMACAO	1	2	3	1	1	1	6	3	3	0
HUMACAO	1	0	1	0	0	0	4	1	1	0
LAS PIEDRAS	0	0	1	0	1	0	1	1	2	0
MAUMABO	0	1	0	0	0	0	1	0	0	0
MAGUABO	0	1	1	0	0	0	0	0	0	0
YABUCOA	0	0	0	1	0	1	0	1	0	0
REGION MAYAGUEZ	5	3	2	1	4	1	6	3	4	2
AREA DE MAYAGUEZ	4	1	2	1	2	1	5	2	3	1
ARASCO	0	0	0	0	0	0	1	0	1	1
CABO ROJO	0	0	1	1	0	0	1	0	0	0
HORMIGUEROS	0	0	0	0	0	0	1	0	0	0
LAS MARIAS	0	0	0	0	0	0	0	0	0	0
MARICAO	0	0	0	0	0	0	0	0	0	0
MAYAGUEZ	3	1	1	0	2	1	2	2	2	0
RINCON	1	0	0	0	0	0	0	0	0	0
AREA DE SAN GERMAN	1	2	0	0	2	0	1	1	1	1
LAJAS	0	1	0	0	1	0	0	1	0	0
SABANA GRANDE	1	1	0	0	0	0	1	0	1	1
SAN GERMAN	0	0	0	0	1	0	0	0	0	0

TABLA- 9 MORTALIDAD INFANTIL POR REG. DE SALUD, MUN. DE RESIDENCIA Y SUBDIVISION DEL PRIMER AÑO DE VIDA  
 TABLE- 9 INFANT MOTALITY BY HEALTH REGIONS, RESIDENCE MUNICIPALITIES AND SUBDIVISION OF FIRST YEAR OF LIFE  
 PUERTO RICO, 1989

MUNICIPIOS MUNICIPALITIES	!31-59 DIAS! !31-59 DAYS!	2-3 MESES! 2-3 MONTH!	4-5 MESES! 4-5 MONTH!	6-7 MESES! 6-7 MONTH!	8-9 MESES! 8-9 MONTH!	10-11 MESES! 10-11 MONTH!	NO ESP UNSP
REGION DE CAGUAS	12	5	6	3	4	1	0
AREA DE CAGUAS	4	3	3	0	4	0	0
AGUAS BUENAS	0	0	0	0	0	0	0
CAGUAS	3	1	1	0	2	0	0
GURABO	0	1	0	0	0	0	0
JUNCOS	1	0	2	0	0	0	0
SAN LORENZO	0	1	0	0	2	0	0
AREA DE CAYEY	6	2	1	2	0	1	0
AIBONITO	5	1	1	0	0	1	0
CAYEY	0	1	0	2	0	0	0
CIDRA	1	0	0	0	0	0	0
AREA DE HUMACAO	2	0	2	1	0	0	0
HUMACAO	1	0	2	0	0	0	0
LAS PIEDRAS	0	0	0	0	0	0	0
MAUNABO	0	0	0	0	0	0	0
MAGUABO	0	0	0	0	0	0	0
YABUCOA	1	0	0	1	0	0	0
REGION MAYAGUEZ	4	1	3	2	1	1	0
AREA DE MAYAGUEZ	4	1	2	2	1	1	0
ARASCO	0	0	1	0	1	0	0
CABO ROJO	0	0	0	0	0	0	0
HORMIGUEROS	0	0	0	0	0	0	0
LAS MARIAS	0	0	0	0	0	0	0
MARICAO	0	0	1	1	0	0	0
MAYAGUEZ	4	1	0	1	0	1	0
RINCON	0	0	0	0	0	0	0
AREA DE SAN GERMAN	0	0	1	0	0	0	0
LAJAS	0	0	0	0	0	0	0
SABANA GRANDE	0	0	1	0	0	0	0
SAN GERMAN	0	0	0	0	0	0	0

TABLA-9 MORTALIDAD INFANTIL POR REG. DE SALUD, MUN. DE RESIDENCIA Y SUBDIVISION DEL PRIMER AÑO DE VIDA  
 TABLE-9 INFANT MOTALITY BY HEALTH REGIONS, RESIDENCE MUNICIPALITIES AND SUBDIVISION OF FIRST YEAR OF LIFE  
 PUERTO RICO, 1989

MUNICIPIOS MUNICIPALITIES	TOTAL	1 MIN	2-15 MIN	16-30 MIN	31-45 MIN	46-59 MIN	< 6 HRS	6-11 HRS	12-17 HRS	18-23 HRS
SUB REGION AGUADILLA	33	0	0	0	0	0	5	0	1	2
AGUADA	4	0	0	0	0	0	1	0	0	0
AGUADILLA	10	0	0	0	0	0	1	0	0	2
ISABELA	9	0	0	0	0	0	0	0	1	0
MOCA	5	0	0	0	0	0	1	0	0	0
SAN SEBASTIAN	5	0	0	0	0	0	2	0	0	0
REGION PONCE	195	1	10	4	5	3	18	4	7	6
AREA DE GUAYAMA	45	0	2	1	2	1	8	0	2	1
ARROYO	13	0	0	1	0	1	3	0	0	0
GUAYAMA	18	0	0	0	1	0	3	0	1	1
PATILLAS	3	0	0	0	0	0	1	0	0	0
SALINAS	11	0	2	0	1	0	1	0	1	0
AREA DE PONCE	113	1	7	2	1	2	7	4	3	4
ADJUNTAS	4	0	0	0	0	0	0	0	1	0
COAMO	13	0	2	0	0	0	0	0	0	0
JAYUYA	7	0	0	0	0	0	0	0	0	0
JUANA DIAZ	13	0	0	1	0	1	4	0	0	0
PONCE	64	0	3	1	1	1	3	4	2	4
SANTA ISABEL	8	1	0	0	0	0	0	0	0	0
VILLALBA	4	0	1	0	0	0	0	0	0	0
AREA DE YAUCO	37	0	1	1	2	0	3	0	2	1
GUANICA	6	0	0	0	0	0	1	0	0	1
GUAYANILLA	11	0	0	0	0	0	1	0	1	0
PERUELAS	7	0	0	1	1	0	0	0	1	0
YAUCO	13	0	1	0	1	0	1	0	0	0
REGION METROPOLITANA	196	0	10	7	4	0	22	7	6	3
AREA DE CAROLINA	84	0	2	2	2	0	10	2	1	1
CANOVANAS	13	0	0	1	2	0	2	1	1	0
CAROLINA	41	0	2	1	0	0	5	1	0	1
LOIZA	15	0	0	0	0	0	1	0	0	0
TRUJILLO ALTO	15	0	0	0	0	0	2	0	0	0

TABLA-9 MORTALIDAD INFANTIL POR REG. DE SALUD, MUN. DE RESIDENCIA Y SUBDIVISION DEL PRIMER AÑO DE VIDA  
 TABLE-9 INFANT MOTALITY BY HEALTH REGIONS, RESIDENCE MUNICIPALITIES AND SUBDIVISION OF FIRST YEAR OF LIFE  
 PUERTO RICO, 1989

MUNICIPIOS MUNICIPALITIES	1 DIA 1 DAY	2 DIAS 2 DAYS	3 DIAS 3 DAY	4 DIAS 4 DAYS	5 DIAS 5 DAYS	6 DIAS 6 DAYS	7-13 DIAS 7-13 DAYS	14-20 DIAS 14-20 DAYS	21-27 DIAS 21-27 DAYS	28-30 DIAS 28-30 DAYS
SUB REGION AGUADILLA	5	4	1	2	0	3	3	0	1	0
AGUADA	0	1	0	1	0	0	0	0	0	0
AGUADILLA	0	1	1	1	0	0	1	0	1	0
ISABELA	3	1	0	0	0	2	1	0	0	0
MOCA	1	1	0	0	0	0	0	0	0	0
SAN SEBASTIAN	1	0	0	0	0	1	1	0	0	0
REGION PONCE	17	22	12	6	4	4	13	10	6	1
AREA DE GUAYAMA	4	5	0	2	0	3	2	2	0	0
ARROYO	1	0	0	1	0	1	1	1	0	0
GUAYAMA	2	3	0	1	0	1	0	1	0	0
PATILLAS	1	1	0	0	0	0	0	0	0	0
SALINAS	0	1	0	0	0	1	1	0	0	0
AREA DE PONCE	13	12	7	1	3	1	8	7	5	1
ADJUNTAS	0	1	1	0	0	0	0	0	0	0
COAMO	2	2	1	0	0	0	0	2	0	0
JAYUYA	2	1	0	0	0	0	0	0	1	0
JUANA DIAZ	1	1	1	0	1	1	0	1	1	0
PONCE	7	5	3	1	2	0	7	3	3	1
SANTA ISABEL	1	1	1	0	0	0	0	1	0	0
VILLALBA	0	1	0	0	0	0	1	0	0	0
AREA DE YAUCO	0	5	5	3	1	0	3	1	1	0
GUANICA	0	0	0	0	0	0	1	1	0	0
GUAYANILLA	0	1	3	2	0	0	0	0	1	0
PERUELAS	0	1	2	0	0	0	1	0	0	0
YAUCO	0	3	0	1	1	0	1	0	0	0
REGION METROPOLITANA	16	23	7	10	4	9	13	8	7	4
AREA DE CAROLINA	5	9	2	5	2	7	4	3	4	1
CANOVANAS	1	1	0	0	1	1	1	0	0	0
CAROLINA	4	4	2	3	1	0	2	2	4	1
LOIZA	0	3	0	2	0	2	0	0	0	0
TRUJILLO ALTO	0	1	0	0	0	4	1	1	0	0

TABLA-9 MORTALIDAD INFANTIL POR REG. DE SALUD, MUN. DE RESIDENCIA Y SUBDIVISION DEL PRIMER AÑO DE VIDA  
 TABLE-9 INFANT MOTALITY BY HEALTH REGIONS, RESIDENCE MUNICIPALITIES AND SUBDIVISION OF FIRST YEAR OF LIFE  
 PUERTO RICO, 1989

MUNICIPIOS MUNICIPALITIES	131-59 DIAS! 131-59 DAYS!	2-3 MESES! 2-3 MONTH!	4-5 MESES! 4-5 MONTH!	6-7 MESES! 6-7 MONTH!	8-9 MESES! 8-9 MONTH!	10-11 MESES! 10-11 MONTH!	NO ESP UNSP
SUB REGION AGUADILLA	0	3	2	0	0	1	0
AGUADA	0	1	0	0	0	0	0
AGUADILLA	0	1	1	0	0	0	0
ISABELA	0	0	0	0	0	1	0
MOCA	0	1	1	0	0	0	0
SAN SEBASTIAN	0	0	0	0	0	0	0
REGION PONCE	13	12	5	7	2	3	0
AREA DE GUAYAMA	3	3	1	0	1	2	0
ARROYO	0	1	1	0	1	0	0
GUAYAMA	1	2	0	0	0	1	0
PATILLAS	0	0	0	0	0	0	0
SALINAS	2	0	0	0	0	1	0
AREA DE PONCE	6	7	4	5	1	1	0
ADJUNTAS	0	1	0	0	0	0	0
COAMO	0	3	0	1	0	0	0
JAYUYA	0	0	1	1	0	1	0
JUANA DIAZ	0	0	0	0	0	0	0
PONCE	6	3	2	2	0	0	0
SANTA ISABEL	0	0	0	1	1	0	0
VILLALBA	0	0	1	0	0	0	0
AREA DE YAUCO	4	2	0	2	0	0	0
GUANICA	1	1	0	0	0	0	0
GUAYANILLA	1	1	0	0	0	0	0
PERUELAS	0	0	0	0	0	0	0
YAUCO	2	0	0	2	0	0	0
REGION METROPOLITANA	13	10	4	3	3	2	1
AREA DE CAROLINA	9	9	3	0	1	0	0
CANOVAHAS	0	1	0	0	0	0	0
CAROLINA	1	3	3	0	1	0	0
LOIZA	5	2	0	0	0	0	0
TRUJILLO ALTO	3	3	0	0	0	0	0



TABLA-9 MORTALIDAD INFANTIL POR REG. D- SALUD, MUN. DE RESIDENCIA Y SUBDIVISION DEL PRIMER AÑO DE VIDA  
 TABLE-9 INFANT MOTALITY BY HEALTH REGIONS, RESIDENCE MUNICIPALITIES AND SUBDIVISION OF FIRST YEAR OF LIFE  
 PUERTO RICO, 1989

MUNICIPIOS MUNICIPALITIES	TOTAL	1 MIN	2-15 MIN	16-30 MIN	31-45 MIN	46-59 MIN	< 6 HRS	6-11 HRS	12-17 HRS	18-23 HRS
AREA DE SAN JUAN	112	0	8	5	2	0	12	5	5	2
GUAYNABO	18	0	1	0	0	0	3	1	1	0
SAN JUAN	94	0	7	5	2	0	9	4	4	2
SUB REGION FAJARDO	45	0	3	2	0	1	2	2	1	1
CEIBA	2	0	0	1	0	0	0	0	0	0
CULEBRA	0	0	0	0	0	0	0	0	0	0
FAJARDO	13	0	2	1	0	0	0	2	0	0
LUQUILLO	9	0	1	0	0	0	0	0	1	1
RIO GRANDE	17	0	0	0	0	1	2	0	0	0
VIEQUES	4	0	0	0	0	0	0	0	0	0
P R NO ESPECIFICADO	0	0	0	0	0	0	0	0	0	0
NO RESIDENTE	13	0	0	0	0	0	0	0	1	0
DESCONOCIDOS	8	0	1	0	1	0	1	0	2	0

TABLA-9 MORTALIDAD INFANTIL POR REG. DE SALUD, MUN. DE RESIDENCIA Y SUBDIVISION DEL PRIMER AÑO DE VIDA  
 TABLE-9 INFANT MORTALITY BY HEALTH REGIONS, RESIDENCE MUNICIPALITIES AND SUBDIVISION OF FIRST YEAR OF LIFE  
 PUERTO RICO, 1989

MUNICIPIOS MUNICIPALITIES	1 DIA 1 DAY	2 DIAS 2 DAYS	3 DIAS 3 DAYS	4 DIAS 4 DAYS	5 DIAS 5 DAYS	6 DIAS 6 DAYS	7-13 DIAS 7-13 DAYS	14-20 DIAS 14-20 DAYS	21-27 DIAS 21-27 DAYS	28-30 DIAS 28-30 DAYS
AREA DE SAN JUAN	11	14	5	5	2	2	9	5	3	3
GUAYNABO	2	2	1	2	0	0	2	0	0	0
SAN JUAN	9	12	4	3	2	2	7	5	3	3
SUB REGION FAJARDO	5	2	3	1	3	1	3	4	3	2
CEIBA	0	0	0	0	1	0	0	0	0	0
CULEBRA	0	0	0	0	0	0	0	0	0	0
FAJARDO	2	0	0	1	1	0	0	2	0	0
LUQUILLO	2	1	0	0	1	0	2	0	0	0
RIO GRANDE	1	1	1	0	0	1	1	1	2	2
VIEQUES	0	0	2	0	0	0	0	1	1	0
P R NO ESPECIFICADO	0	0	0	0	0	0	0	0	0	0
NO RESIDENTE	3	1	0	0	1	0	2	0	2	0
DESCONOCIDOS	1	1	0	0	0	0	0	0	0	0

TABLA-9 MORTALIDAD INFANTIL POR REG. DE SALUD, MUN. DE RESIDENCIA Y SUBDIVISION DEL PRIMER AÑO DE VIDA  
 TABLE-9 INFANT MOTALITY BY HEALTH REGIONS, RESIDENCE MUNICIPALITIES AND SUBDIVISION OF FIRST YEAR OF LIFE  
 PUERTO RICO, 1989

MUNICIPIOS MUNICIPALITIES	131-59 DIAS! 131-59 DAYS!	2-3 MESES! 2-3 MONTH!	4-5 MESES! 4-5 MONTH!	6-7 MESES! 6-7 MONTH!	8-9 MESES! 8-9 MONTH!	10-11 MESES! 10-11 MONTH!	NO ESP UNSP
AREA DE SAN JUAN	4	1	1	3	2	2	1
GUAYNABO	0	1	0	1	0	1	0
SAN JUAN	4	0	1	2	2	1	1
SUB REGION FAJARDO	3	2	1	0	0	0	0
CEIBA	0	0	0	0	0	0	0
CULEBRA	0	0	0	0	0	0	0
FAJARDO	1	0	1	0	0	0	0
LUQUILLO	0	0	0	0	0	0	0
RIO GRANDE	2	2	0	0	0	0	0
VIEQUES	0	0	0	0	0	0	0
P R NO ESPECIFICADO	0	0	0	0	0	0	0
NO RESIDENTE	2	0	0	0	0	1	0
DESCONOCIDOS	0	0	0	0	0	0	1

FUENTE: DEPARTAMENTO DE SALUD, ADM. DE FACILIDADES Y SERVICIOS DE SALUD, OFICINA DE ESTADISTICAS DE SALUD, SAN JUAN, PUERTO RICO  
 SOURCE: DEPARTMENT OF HEALTH, HEALTH FACILITIES AND SERVICES ADMINISTRATION, OFFICE OF HEALTH STATISTICS, SAN JUAN, PUERTO RICO

TABLA-10 MORTALIDAD INFANTIL POR CAUSAS Y PESO AL NACER  
 TABLE-10 INFANT MORTALITY BY CAUSE AND BIRTHWEIGHT  
 PUERTO RICO, 1989

CAUSAS ----- CAUSES	PESO AL NACER - BIRTHWEIGHT							
	TOTAL	< 1 LB	1 LB	12 LBS-4 OZ	13 LBS-5 OZ	14 LBS-7 OZ	15 LBS-9 OZ	16 LBS-10 OZ
TODAS LAS CAUSA ALL CAUSES	952	8	261	144	107	95	113	120
TRASTORNOS RELACIONADOS CON GESTACION CORTA Y BAJO PESO DISORDERS REL SHORT GESTATION & UNSP LOW BIRTHWEIGHT	216	6	142	39	14	3	1	2
ANOMALIAS CONGENITAS CONGENITAL ANORMALIES	176	0	11	12	28	33	39	30
SINDROME DIFICULTAD RESPIRATORIA RESPIRATORY DISTRESS SYNDROME	164	0	61	52	31	7	5	5
NEUMONIA E INFLUENZA PNEUMONIA AND INFLUENZA	45	0	0	4	4	7	9	11
INFECCIONES PROPIAS DEL PERIODO PERINATAL INFECTIONS SPECIFIC TO THE PERINATAL PERIOD	28	0	5	3	2	4	5	6
SINDROME DE MUERTE SUBITA EN INFANTES SUDDEN INFANT DEATH SYNDROME	18	0	0	0	1	4	3	7
ACCIDENTES Y EFECTOS ADVERSOS ACCIDENTS AND ADVERSE EFFECTS	16	0	0	0	1	2	3	6
HIPOXIA INTRAUTERINA Y ASFIXIA AL NACER INTRAUTERINE HIPOXIA AND BIRTH ASPHYXIA	14	0	0	2	1	2	4	2
MENINGITIS MENINGITIS	14	0	0	0	1	4	4	3
RECIEN NACIDO CON COMPLICACIONES PLACENTA, CORDON Y MEMBRANA NEBORN AFFECT. BY COMPLICATION PLACENTA, CORDS & MEMBRANES	9	1	5	1	0	2	0	0
OTRAS CAUSAS OTHER CAUSES	252	1	37	31	24	27	40	48

TABLA-10 MORTALIDAD INFANTIL POR CAUSAS Y PESO AL NACER  
 TABLE-10 INFANT MORTALITY BY CAUSE AND BIRTHWEIGHT  
 PUERTO RICO, 1989

CAUSAS ----- CAUSES	PESO AL NACER - BIRTHWEIGHT				
	7 LBS-12 OZ 8 LBS-13 OZ	8 LBS-14 OZ 9 LBS-14 OZ	9 LBS-15 OZ 11 LBS	11 LBS-1 OZ Y MAS	NO ESPECIFICADO
TODAS LAS CAUSA ALL CAUSES	53	13	2	0	36
TRASTORNOS RELACIONADOS CON GESTACION CORTA Y BAJO PESO DISORDERS REL SHORT GESTATION & UNSP LOW BIRTHWEIGHT	0	0	0	0	9
ANOMALIAS CONGENITAS CONGENITAL ANORMALIES	17	2	0	0	4
SINDROME DIFICULTAD RESPIRATORIA REPIRATORY DISTRESS SYNDROME	0	0	0	0	3
NEUMONIA E INFLUENZA PNEUMONIA AND INFLUENZA	6	1	0	0	3
INFECCIONES PROPIAS DEL PERIODO PERINATAL INFECTIONS SPECIFIC TO THE PERINATAL PERIOD	2	1	0	0	0
SINDROME DE MUERTE SUBITA EN INFANTES SUDDEN INFANT DEATH SYNDROME	2	0	0	0	1
ACCIDENTES Y EFECTOS ADVERSOS ACCIDENTS AND ADVERSE EFFECTS	2	0	1	0	1
HIPOXIA INTRAUTERINA Y ASFIXIA AL NACER INTRAUTERINE HIPOXIA AND BIRTH ASPHYXIA	0	1	1	0	1
MENINGITIS MENINGITIS	0	1	0	0	1
RECIEN HACIDO CON COMPLICACIONES PLACENTA, CORDON Y MEMBRANA NEWBORN AFFECT. BY COMPLICATION PLACENTA, CORDS & MEMBRANES	0	0	0	0	0
OTRAS CAUSAS OTHER CAUSES	24	7	0	0	13

FUENTE: DEPARTAMENTO DE SALUD, ADM. DE FACILIDADES Y SERVICIOS DE SALUD, OFICINA DE ESTADISTICAS DE SALUD, SAN JUAN, PUERTO RICO  
 SOURCE: DEPARTMENT OF HEALTH FACILITIES AND SERVICES ADMINISTRATION, OFFICE OF HEALTH STATISTICS, SAN JUAN, PUERTO RICO

**TABLA-11 MORTALIDAD NEONATAL POR CAUSA, SEXO Y SUBDIVISION**  
**TABLE-11 NEONATAL MORTALITY BY SEX, CAUSE AND SUBDIVISION**  
**PUERTO RICO, 1989**

CAUSAS ----- CAUSES	T O T A L				1 MIN				2-15 MIN			
	TOTAL	VARONES MALE	HEMBRAS FEMALE	NO ESP UNSP	TOTAL	VARONES MALE	HEMBRAS FEMALE	NO ESP UNSP	TOTAL	VARONES MALE	HEMBRAS FEMALE	NO ESP UNSP
TODAS LAS CAUSAS ALL CAUSES	744	422	322	0	4	1	3	0	43	26	17	0
TRASTORNOS RELACIONADOS CON GESTACION CORTA Y BAJO PESO DISORDERS REL SHORT GESTATION & UNSP LOW BIRTHWEIGHT	211	122	89	0	2	1	1	0	30	16	14	0
SINDROME DIFICULTAD RESPIRATORIA RESPIRATORY DISTRESS SYNDROME	164	90	74	0	0	0	0	0	2	1	1	0
ANOMALIAS CONGENITAS CONGENITAL ANOMALIES	127	81	46	0	0	0	0	0	9	8	1	0
INFECCIONES PROPIAS DEL PERIODO PERINATAL INFECTIONS SPECIFIC TO THE PERINATAL PERIOD	28	19	9	0	0	0	0	0	0	0	0	0
NEUMONIA E INFLUENZA PNEUMONIA AND INFLUENZA	22	12	10	0	0	0	0	0	0	0	0	0
HIPOXIA INTRAUTERINA Y ASFIXIA AL NACER INTRAUTERINE HIPOXIA AND BIRTH ASPHYXIA	14	7	7	0	0	0	0	0	0	0	0	0
RECIEN NACIDO CON COMPLICACIONES PLACENTA, CORDON Y MEMBRANA NEWBORN AFFECT. BY COMPLICATION PLACENTA, CORDS & MEMBRANES	9	2	7	0	1	0	1	0	0	0	0	0
MENINGITIS MENINGITIS	7	4	3	0	0	0	0	0	0	0	0	0
TRAUMATISMO DE NACIMIENTO BIRTH TRAUMA	5	2	3	0	0	0	0	0	0	0	0	0
SINDROME DE MUERTE SUBITA EN INFANTE SUDDEN INFANT DEATH SYNDROME	5	3	2	0	0	0	0	0	0	0	0	0
OTRAS CAUSAS OTHERS CAUSES	152	80	72	0	1	0	1	0	2	1	1	0

TABLA-11 MORTALIDAD NEONATAL POR CAUSA, SEXO Y SUBDIVISION  
 TABLE-11 NEONATAL MORTALITY BY SEX, CAUSE AND SUBDIVISION  
 PUERTO RICO, 1989

CAUSAS ----- CAUSES	16-30 MIN				31-45 MIN				46-59 MIN			
	TOTAL	VARONES	HEMRAS	NO ESP	TOTAL	VARONES	HEMRAS	NO ESP	TOTAL	VARONES	HEMRAS	NO ESP
	MALE	FEMALE	UNSP	MALE	FEMALE	UNSP	MALE	FEMALE	UNSP	MALE	FEMALE	UNSP
TODAS LAS CAUSAS ALL CAUSES	26	14	12	0	20	11	9	0	10	8	2	0
TRASTORNOS RELACIONADOS CON GESTACION CORTA Y BAJO PESO DISORDERS REL SHORT GESTATION & UNSP LOW BIRTHWEIGHT	16	8	8	0	11	6	5	0	6	4	2	0
SINDROME DIFICULTAD RESPIRATORIA RESPIRATORY DISTRESS SYNDROME	0	0	0	0	0	0	0	0	1	1	0	0
ANOMALIAS CONGENITAS CONGENITAL ANOMALIES	5	4	1	0	6	2	4	0	2	2	0	0
INFECCIONES PROPIAS DEL PERIODO PERINATAL INFECTIONS SPECIFIC TO THE PERINATAL PERIOD	0	0	0	0	0	0	0	0	0	0	0	0
NEUMONIA E INFLUENZA PNEUMONIA AND INFLUENZA	0	0	0	0	0	0	0	0	0	0	0	0
HIPOXIA INTRAUTERINA Y ASFIXIA AL NACER INTRAUTERINE HIPOXIA AND BIRTH ASPHYXIA	0	0	0	0	0	0	0	0	0	0	0	0
RECEN NACIDO CON COMPLICACIONES PLACENTA, CORDON Y MEMBRANA NEWBORN AFFECT. BY COMPLICATION PLACENTA, CORDS & MEMBRANES	2	1	1	0	0	0	0	0	0	0	0	0
MENINGITIS MENINGITIS	0	0	0	0	0	0	0	0	0	0	0	0
TRAUMATISMO DE NACIMIENTO BIRTH TRAUMA	0	0	0	0	0	0	0	0	0	0	0	0
SINDROME DE MUERTE SUBITA EN INFANTE SUDDEN INFANT DEATH SYNDROME	0	0	0	0	0	0	0	0	0	0	0	0
OTRAS CAUSAS OTHERS CAUSES	3	1	2	0	3	3	0	0	1	1	0	0

TABLA-11 MORTALIDAD NEONATAL POR CAUSA, SEXO Y SUBDIVISION  
 TABLE-11 NEONATAL MORTALITY BY SEX, CAUSE AND SUBDIVISION  
 PUERTO RICO, 1989

CAUSAS CAUSES	< 6 HRS				6-11 HRS				12-17 HRS			
	TOTAL	VARONES MALE	HEMBRAS FEMALE	NO ESP UNSP	TOTAL	VARONES MALE	HEMBRAS FEMALE	NO ESP UNSP	TOTAL	VARONES MALE	HEMBRAS FEMALE	NO ESP UNSP
TODAS LAS CAUSAS ALL CAUSES	84	45	39	0	32	20	12	0	29	14	15	0
TRASTORNOS RELACIONADOS CON GESTACION CORTA Y BAJO PESO DISORDERS REL SHORT GESTATION & UNSP LOW BIRTHWEIGHT	30	19	11	0	9	4	5	0	12	7	5	0
SINDROME DIFICULTAD RESPIRATORIA RESPIRATORY DISTRESS SYNDROME	13	6	7	0	11	7	4	0	7	4	3	0
ANOMALIAS CONGENITAS CONGENITAL ANOMALIES	18	10	8	0	7	5	2	0	4	2	2	0
INFECCIONES PROPIAS DEL PERIODO PERINATAL INFECTIONS SPECIFIC TO THE PERINATAL PERIOD	1	0	1	0	1	1	0	0	0	0	0	0
NEUMONIA E INFLUENZA PNEUMONIA AND INFLUENZA	0	0	0	0	1	1	0	0	0	0	0	0
HIPOXIA INTRAUTERINA Y ASFIXIA AL NACER INTRAUTERINE HIPOXIA AND BIRTH ASPHYXIA	2	1	1	0	0	0	0	0	1	0	1	0
RECEN MACIDO CON COMPLICACIONES PLACENTA, CORDON Y MEMBRANA NEWBORN AFFECT. BY COMPLICATION PLACENTA, CORDS & MEMBRANES	2	0	2	0	0	0	0	0	0	0	0	0
MENINGITIS MENINGITIS	0	0	0	0	0	0	0	0	0	0	0	0
TRAUMATISMO DE NACIMIENTO BIRTH TRAUMA	1	1	0	0	0	0	0	0	0	0	0	0
SINDROME DE MUERTE SUBITA EN INFANTE SUDDEN INFANT DEATH SYNDROME	1	0	1	0	0	0	0	0	0	0	0	0
OTRAS CAUSAS OTHERS CAUSES	16	8	8	0	3	2	1	0	5	1	4	0



TABLA-11 MORTALIDAD NEONATAL POR CAUSA, SEXO Y SUBDIVISION  
 TABLE-11 NEONATAL MORTALITY BY SEX, CAUSE AND SUBDIVISION  
 PUERTO RICO, 1989

CAUSAS ----- CAUSES	18-23 HRS				1 DIA - 1 DAY				2 DIAS - 2 DAYS			
	TOTAL	VARONES ! MALE	HEMBRAS ! FEMALE	NO ESP ! UNSP	TOTAL	VARONES ! MALE	HEMBRAS ! FEMALE	NO ESP ! UNSP	TOTAL	VARONES ! MALE	HEMBRAS ! FEMALE	NO ESP ! UNSP
TODAS LAS CAUSAS ALL CAUSES	24	13	11	0	85	52	33	0	89	59	30	0
TRASTORNOS RELACIONADOS CON GESTACION CORTA Y BAJO PESO DISORDERS REL SHORT GESTATION & UNSP LOW BIRTHWEIGHT	5	4	1	0	20	13	7	0	19	12	7	0
SINDROME DIFICULTAD RESPIRATORIA RESPIRATORY DISTRESS SYNDROME	11	5	6	0	19	11	8	0	33	22	11	0
ANOMALIAS CONGENITAS CONGENITAL ANOMALIES	3	2	1	0	14	10	4	0	10	8	2	0
INFECCIONES PROPIAS DEL PERIODO PERINATAL INFECTIONS SPECIFIC TO THE PERINATAL PERIOD	0	0	0	0	1	1	0	0	3	3	0	0
NEUMONIA E INFLUENZA PNEUMONIA AND INFLUENZA	0	0	0	0	5	2	3	0	4	4	0	0
HIPOXIA INTRAUTERINA Y ASFIXIA AL NACER INTRAUTERINE HIPOXIA AND BIRTH ASPHYXIA	0	0	0	0	4	3	1	0	4	1	3	0
RECEN NACIDO CON COMPLICACIONES PLACENTA, CORDON Y MEMBRANA NEWBORN AFFECT. BY COMPLICATION PLACENTA, CORDS & MEMBRANES	1	0	1	0	1	0	1	0	0	0	0	0
MENINGITIS MENINGITIS	0	0	0	0	1	0	1	0	1	1	0	0
TRAUMATISMO DE NACIMIENTO BIRTH TRAUMA	0	0	0	0	0	0	0	0	0	0	0	0
SINDROME DE MUERTE SUBITA EN INFANTE SUDDEN INFANT DEATH SYNDROME	0	0	0	0	0	0	0	0	1	1	0	0
OTRAS CAUSAS OTHERS CAUSES	4	2	2	0	20	12	8	0	14	7	7	0

**TABLA-11 MORTALIDAD NEONATAL POR CAUSA, SEXO Y SUBDIVISION**  
**TABLE-11 NEONATAL MORTALITY BY SEX, CAUSE AND SUBDIVISION**  
**PUERTO RICO, 1989**

CAUSAS ----- CAUSES	3 DIAS - 3 DAYS				4 DIAS - 4 DAYS				5 DIAS - 5 DAYS			
	TOTAL	!VARONES! ! MALE !	!HEMBRAS! ! FEMALE!	!NO ESP! ! UNSP !	TOTAL	!VARONES! ! MALE !	!HEMBRAS! ! FEMALE!	!NO ESP! ! UNSP !	TOTAL	!VARONES! ! MALE !	!HEMBRAS! ! FEMALE!	!NO ESP! ! UNSP !
TODAS LAS CAUSAS ALL CAUSES	54	30	24	0	38	19	19	0	27	19	8	0
TRASTORNOS RELACIONADOS CON GESTACION CORTA Y BAJO PESO DISORDERS REL SHORT GESTATION & UNSP LOW BIRTHWEIGHT	8	5	3	0	3	1	2	0	3	3	0	0
SINDROME DIFICULTAD RESPIRATORIA RESPIRATORY DISTRESS SYNDROME	15	10	5	0	15	6	9	0	4	3	1	0
ANOMALIAS CONGENITAS CONGENITAL ANOMALIES	5	4	1	0	7	5	2	0	4	2	2	0
INFECCIONES PROPIAS DEL PERIODO PERINATAL INFECTIONS SPECIFIC TO THE PERINATAL PERIOD	4	2	2	0	1	1	0	0	3	3	0	0
NEUMONIA E INFLUENZA PNEUMONIA AND INFLUENZA	2	0	2	0	2	2	0	0	1	1	0	0
HIPOXIA INTRAUTERINA Y ASFIXIA AL NACER INTRAUTERINE HIPOXIA AND BIRTH ASPHYXIA	1	0	1	0	1	1	0	0	0	0	0	0
RECIEN NACIDO CON COMPLICACIONES PLACENTA, CORDON Y MEMBRANA NEWBORN AFFECT. BY COMPLICATION PLACENTA, CORDS & MEMBRANES	1	0	1	0	0	0	0	0	0	0	0	0
MENINGITIS MENINGITIS	0	0	0	0	0	0	0	0	0	0	0	0
TRAUMATISMO DE NACIMIENTO BIRTH TRAUMA	1	0	1	0	1	0	1	0	0	0	0	0
SINDROME DE MUERTE SUBITA EN INFANTE SUDDEN INFANT DEATH SYNDROME	1	1	0	0	1	0	1	0	0	0	0	0
OTRAS CAUSAS OTHERS CAUSES	16	8	8	0	7	3	4	0	12	7	5	0

TABLA-11 MORTALIDAD NEONATAL POR CAUSA, SEXO Y SUBDIVISION  
 TABLE-11 NEONATAL MORTALITY BY SEX, CAUSE AND SUBDIVISION  
 PUERTO RICO, 1989

CAUSAS ----- CAUSES	! 6 DIAS - 6 DAYS !				! 7-13 DIAS - 7-13 DAYS !				! 14-20 DIAS - 14-20 DAYS !			
	! TOTAL !	!VARONES! ! MALE !	!HEMRAS! ! FEMALE!	!NO ESP! ! UNSP !	! TOTAL !	!VARONES! ! MALE !	!HEMRAS! ! FEMALE!	!NO ESP! ! UNSP !	! TOTAL !	!VARONES! ! MALE !	!HEMRAS! ! FEMALE!	!NO ESP! ! UNSP !
TODAS LAS CAUSAS ALL CAUSES	24	11	13	0	77	45	32	0	38	16	22	0
TRASTORNOS RELACIONADOS CON GESTACION CORTA Y BAJO PESO DISORDERS REL SHORT GESTATION & UNSP LOW BIRTHWEIGHT	4	4	0	0	21	12	9	0	6	2	4	0
SINDROME DIFICULTAD RESPIRATORIA RESPIRATORY DISTRESS SYNDROME	5	1	4	0	13	7	6	0	9	4	5	0
ANOMALIAS CONGENITAS CONGENITAL ANOMALIES	4	2	2	0	14	8	6	0	7	2	5	0
INFECCIONES PROPIAS DEL PERIODO PERINATAL INFECTIONS SPECIFIC TO THE PERINATAL PERIOD	1	0	1	0	5	3	2	0	3	2	1	0
HEUMONIA E INFLUENZA PNEUMONIA AND INFLUENZA	2	0	2	0	3	2	1	0	1	0	1	0
HIPOXIA INTRAUTERINA Y ASFIXIA AL MACER INTRAUTERINE HIPOXIA AND BIRTH ASPHYXIA	0	0	0	0	1	1	0	0	0	0	0	0
RECEN NACIDO CON COMPLICACIONES PLACENTA, CORDON Y MEMBRANA NEWBORN AFFECT. BY COMPLICATION PLACENTA, CORDS & MEMBRANES	0	0	0	0	1	1	0	0	0	0	0	0
MENINGITIS MENINGITIS	1	1	0	0	0	0	0	0	1	0	1	0
TRAUMATISMO DE NACIMIENTO BIRTH TRAUMA	1	0	1	0	0	0	0	0	1	1	0	0
SINDROME DE MUERTE SUBITA EN INFANTE SUDDEN INFANT DEATH SYNDROME	1	1	0	0	0	0	0	0	0	0	0	0
OTRAS CAUSAS OTHERS CAUSES	5	2	3	0	19	11	8	0	10	5	5	0

**TABLA-11 MORTALIDAD NEONATAL POR CAUSA, SEXO Y SUBDIVISION**  
**TABLE-11 NEONATAL MORTALITY BY SEX, CAUSE AND SUBDIVISION**  
**PUERTO RICO, 1989**

CAUSAS ----- CAUSES	21-27 DIAS - 21-27 DAYS			
	TOTAL	!VARONES! ! MALE	!HEMBRAS! ! FEMALE	!NO ESP ! UNSP
TODAS LAS CAUSAS ALL CAUSES	40	19	21	0
TRASTORNOS RELACIONADOS CON GESTACION CORTA Y BAJO PESO DISORDERS REL SHORT GESTATION & UNSP LOW BIRTHWEIGHT	6	1	5	0
SINDROME DIFICULTAD RESPIRATORIA RESPIRATORY DISTRESS SYNDROME	6	2	4	0
ANOMALIAS CONGENITAS CONGENITAL ANOMALIES	8	5	3	0
INFECCIONES PROPIAS DEL PERIODO PERINATAL INFECTIONS SPECIFIC TO THE PERINATAL PERIOD	5	3	2	0
NEUMONIA E INFLUENZA PNEUMONIA AND INFLUENZA	1	0	1	0
HIPOXIA INTRAUTERINA Y ASFIXIA AL NACER INTRAUTERINE HIPOXIA AND BIRTH ASPHYXIA	0	0	0	0
RECIEN NACIDO CON COMPLICACIONES PLACENTA, CORDON Y MEMBRANA NEWBORN AFFECT. BY COMPLICATION PLACENTA, CORDS & MEMBRANES	0	0	0	0
MENINGITIS MENINGITIS	3	2	1	0
TRAUMATISMO DE NACIMIENTO BIRTH TRAUMA	0	0	0	0
SINDROME DE MUERTE SUBITA EN INFANTE SUDDEN INFANT DEATH SYNDROME	0	0	0	0
OTRAS CAUSAS OTHERS CAUSES	11	6	5	0

FUENTE: DEPARTAMENTO DE SALUD, ADM. DE FACILIDADES Y SERVICIOS DE SALUD, OFICINA DE ESTADISTICAS DE SALUD, SAN JUAN, PUERTO RICO.  
 SOURCE: DEPARTMENT OF HEALTH, HEALTH FACILITIES AND SERVICES ADMINISTRATION, OFFICE OF HEALTH STATISTICS, SAN JUAN, PUERTO RICO.

TABLA-12 MORTALIDAD POST-NEONATAL POR CAUSA, SEXO Y SUBDIVISION  
 TABLE-12 POST-NEONATAL MORTALITY BY SEX, CAUSE AND SUBDIVISION  
 PUERTO RICO, 1989

CAUSAS ----- CAUSES	T O T A L				28-30 DIAS - 28-30 DAYS				31-59 DIAS - 31-59 DAYS			
	TOTAL	VARONES MALE	HEMBRAS FEMALE	NO ESP UNSP	TOTAL	VARONES MALE	HEMBRAS FEMALE	NO ESP UNSP	TOTAL	VARONES MALE	HEMBRAS FEMALE	NO ESP UNSP
TODAS LAS CAUSAS ALL CAUSES	206	122	84	0	12	7	5	0	62	33	29	0
ANOMALIAS CONGENITAS CONGENITAL ANOMALIES	49	27	22	0	3	1	2	0	15	9	6	0
NEUMONIA E INFLUENZA PNEUMONIA AND INFLUENZA	23	14	9	0	2	2	0	0	5	2	3	0
SINDROME DE MUERTE SUBITA EN INFANTES SUDDEN INFANT DEATH SYNDROME	13	9	4	0	1	1	0	0	2	1	1	0
ACCIDENTES Y EFECTOS ADVERSOS ACCIDENTS AND ADVERSE EFFECTS	13	13	0	0	2	2	0	0	2	2	0	0
SEPTICEMIA SEPTICAEMIA	8	6	2	0	1	0	1	0	3	2	1	0
MENINGITIS MENINGITIS	7	4	3	0	0	0	0	0	1	0	1	0
INFECCION VIRUS IMMUNODEFICIENCIA HUMANA HUMAN IMMUNODEFICIENCY VIRUS INFECTION	5	4	1	0	0	0	0	0	0	0	0	0
ENF. DE LA SANGRE Y LOS ORGANOS HEMATOPOYETICOS DIS. OF BLOOD AND BLOOD-FORMING ORGANS	5	2	3	0	0	0	0	0	2	1	1	0
TRASTORNOS RELACIONADO CON GESTACION CORTA Y BAJO PESO DISORDERS REL SHORT GESTATION & UPSP LOW BIRTHWEIGHT	4	3	1	0	0	0	0	0	3	2	1	0
HOMICIDIOS HOMICIDES	3	2	1	0	0	0	0	0	0	0	0	0
OTRAS CAUSAS OTHERS CAUSES	76	38	39	0	3	1	2	0	29	14	15	0

TABLA-12 MORTALIDAD POST-NEONATAL POR CAUSA, SEXO Y SUBDIVISION  
 TABLE-12 POST-NEONATAL MORTALITY BY SEX, CAUSE AND SUBDIVISION  
 PUERTO RICO, 1989

CAUSAS ----- CAUSES	2-3 MESES - 2-3 MONTHS				4-5 MESES - 4-5 MONTHS				6-7 MESES - 6-7 MONTHS			
	TOTAL	VARONES MALE	HEMBRAS FEMALE	NO ESP UNSP	TOTAL	VARONES MALE	HEMBRAS FEMALE	NO ESP UNSP	TOTAL	VARONES MALE	HEMBRAS FEMALE	NO ESP UNSP
TODAS LAS CAUSAS ALL CAUSES	54	36	18	0	30	16	14	0	20	16	4	0
ANOMALIAS CONGENITAS CONGENITAL ANOMALIES	16	9	7	0	5	2	3	0	4	4	0	0
NEUMONIA E INFLUENZA PNEUMONIA AND INFLUENZA	6	4	2	0	5	2	3	0	3	3	0	0
SINDROME DE MUERTE SUBITA EN INFANTES SUDDEN INFANT DEATH SYNDROME	8	6	2	0	1	0	1	0	1	1	0	0
ACCIDENTES Y EFECTOS ADVERSOS ACCIDENTS AND ADVERSE EFFECTS	3	3	0	0	2	2	0	0	1	1	0	0
SEPTICEMIA SEPTICAEMIA	1	1	0	0	3	3	0	0	0	0	0	0
MENINGITIS MENINGITIS	1	1	0	0	1	1	0	0	1	1	0	0
INFECCION VIRUS IMMUNODEFICIENCIA A HUMANA HUMAN IMMUNODEFICIENCY VIRUS INFECTION	1	1	0	0	1	1	0	0	1	0	1	0
ENF. DE LA SANGRE Y LOS ORGANOS HEMATOPYETICOS DIS. OF BLOOD AND BLOOD-FORMING ORGANS	2	1	1	0	0	0	0	0	0	0	0	0
TRASTORNOS RELACIONADO CON GESTACION CORTA Y BAJO PESO DISORDERS REL SHORT GESTATION R UPSP LOW BIRTHWEIGHT	1	1	0	0	0	0	0	0	0	0	0	0
HOMICIDIOS HOMICIDES	1	0	1	0	0	0	0	0	1	1	0	0
OTRAS CAUSAS OTHERS CAUSES	14	9	5	0	12	5	7	0	8	5	3	0

**TABLA-12 MORTALIDAD POST-NEONATAL POR CAUSA, SEXO Y SUBDIVISION**  
**TABLE-12 POST-NEONATAL MORTALITY BY SEX, CAUSE AND SUBDIVISION**  
**PUERTO RICO, 1989**

CAUSAS ----- CAUSES	8-9 MESES - 8-9 MONTHS				10-11 MESES - 10-11 MONTHS			
	TOTAL	VARONES ! MALE	HEMBRAS ! FEMALE	NO ESP ! UNSP	TOTAL	VARONES ! MALE	HEMBRAS ! FEMALE	NO ESP ! UNSP
TODAS LAS CAUSAS ALL CAUSES	14	5	9	0	14	9	5	0
ANOMALIAS CONGENITAS CONGENITAL ANOMALIES	2	1	1	0	4	1	3	0
NEUMONIA E INFLUENZA PNEUMONIA AND INFLUENZA	0	0	0	0	2	1	1	0
SINDROME DE MUERTE SUBITA EN INFANTES SUDDEN INFANT DEATH SYNDROME	0	0	0	0	0	0	0	0
ACCIDENTES Y EFECTOS ADVERSOS ACCIDENTS AND ADVERSE EFFECTS	1	1	0	0	2	2	0	0
SEPTICEMIA SEPTICAEMIA	0	0	0	0	0	0	0	0
MENINGITIS MENINGITIS	1	0	1	0	2	1	1	0
INFECCION VIRUS INMUNODEFICIENCIA A HUMANA HUMAN IMMUNODEFICIENCY VIRUS INFECTION	1	1	0	0	1	1	0	0
ENF. DE LA SANGRE Y LOS ORGANOS HEMATOPOYETICOS DIS. OF BLOOD AND BLOOD-FORMING ORGANS	1	0	1	0	0	0	0	0
TRASTORNOS RELACIONADO CON GESTACION CORTA Y BAJO PESO DISORDERS REL SHORT GESTATION R UPSP LOW BIRTHWEIGHT	0	0	0	0	0	0	0	0
HOMICIDIOS HOMICIDES	0	0	0	0	1	1	0	0
OTRAS CAUSAS OTHERS CAUSES	8	2	6	0	2	2	0	0

FUENTE: DEPARTAMENTO DE SALUD, ADM. DE FACILIDADES Y SERVICIOS DE SALUD, OFICINA DE ESTADISTICAS DE SALUD, SAN JUAN, PUERTO RICO.  
 SOURCE: DEPARTMENT OF HEALTH, HEALTH FACILITIES AND SERVICES ADMINISTRATION, OFFICE OF HEALTH STATISTICS, SAN JUAN, PUERTO RICO.

TABLA-13 MORTALIDAD INFANTIL POR SEXO, PESO AL NACER Y EDAD DE LA MADRE  
 TABLE-13 INFANT MORTALITY BY SEX, BIRTHWEIGHT AND MOTHER'S AGE  
 PUERTO RICO, 1989

EDAD DE LA MADRE

P E S O A L N A C E R

	TOTAL				MENOS DE 1 LB				1 LB - 2 LBS 3 OZ				2 LBS 4 OZ - 3 LBS 4 OZ			
	TOTAL	VARONES	HEMRAS	NO ESP	TOTAL	VARONES	HEMRAS	NO ESP	TOTAL	VARONES	HEMRAS	NO ESP	TOTAL	VARONES	HEMRAS	NO ESP
TOTAL	952	545	407	0	8	3	5	0	261	143	118	0	144	80	64	0
MENOS DE 12 AÑOS	0	0	0	0	0	0	0	0	0	0	0	0	0	0	0	0
12	0	0	0	0	0	0	0	0	0	0	0	0	0	0	0	0
13	3	2	1	0	0	0	0	0	2	1	1	0	1	1	0	0
14	8	3	5	0	0	0	0	0	2	2	0	0	2	1	1	0
15	20	11	9	0	0	0	0	0	6	3	3	0	2	2	0	0
16	39	23	16	0	0	0	0	0	13	10	3	0	8	6	2	0
17	38	25	13	0	0	0	0	0	13	8	5	0	8	6	2	0
18	40	23	17	0	0	0	0	0	9	5	4	0	7	5	2	0
19	57	35	22	0	0	0	0	0	10	7	3	0	10	5	5	0
20 - 24	302	164	138	0	3	0	3	0	76	36	40	0	43	20	23	0
25 - 29	224	128	96	0	2	2	0	0	64	31	33	0	36	22	14	0
30 - 34	130	84	46	0	3	1	2	0	44	29	15	0	17	8	9	0
35 - 39	49	25	24	0	0	0	0	0	13	6	7	0	6	3	3	0
40 - 44	16	8	8	0	0	0	0	0	5	3	2	0	3	1	2	0
45 - 49	2	2	0	0	0	0	0	0	1	1	0	0	0	0	0	0
50 - 54	0	0	0	0	0	0	0	0	0	0	0	0	0	0	0	0
55 +	0	0	0	0	0	0	0	0	0	0	0	0	0	0	0	0
NO ESPECIFICADA	24	12	12	0	0	0	0	0	3	1	2	0	1	0	1	0



TABLA-13 MORTALIDAD INFANTIL POR SEXO, PESO AL HACER Y EDAD DE LA MADRE  
 TABLE-13 INFANT MORTALITY BY SEX, BIRTHWEIGHT AND MOTHER'S AGE  
 PUERTO RICO, 1989

EDAD DE LA MADRE	P E S O A L H A C E R															
	3 LBS 5 OZ - 4 LBS 6 OZ				4 LBS 7 OZ - 5 LBS 8 OZ				5 LBS 9 OZ - 6 LBS 9 OZ				6 LBS 10 OZ - 7 LBS 11 OZ			
	TOTAL	VARONES	HEMRAS	NO ESP	TOTAL	VARONES	HEMRAS	NO ESP	TOTAL	VARONES	HEMRAS	NO ESP	TOTAL	VARONES	HEMRAS	NO ESP
TOTAL	107	71	36	0	95	51	44	0	113	60	53	0	120	71	49	0
MEÑOS DE 12 AÑOS	0	0	0	0	0	0	0	0	0	0	0	0	0	0	0	0
12	0	0	0	0	0	0	0	0	0	0	0	0	0	0	0	0
13	0	0	0	0	0	0	0	0	0	0	0	0	0	0	0	0
14	0	0	0	0	2	0	2	0	1	0	1	0	0	0	0	0
15	4	2	2	0	3	1	2	0	1	1	0	0	4	2	2	0
16	6	3	3	0	1	0	1	0	3	1	2	0	6	3	3	0
17	4	4	0	0	2	2	0	0	4	2	2	0	1	1	0	0
18	7	4	3	0	8	4	4	0	2	1	1	0	5	2	3	0
19	5	4	1	0	3	2	1	0	14	7	7	0	8	5	3	0
20 - 24	37	22	15	0	39	24	15	0	38	20	18	0	47	31	16	0
25 - 29	26	16	10	0	17	9	8	0	28	13	15	0	27	16	11	0
30 - 34	13	12	1	0	10	4	6	0	11	7	4	0	15	10	5	0
35 - 39	4	3	1	0	7	4	3	0	7	5	2	0	6	0	6	0
40 - 44	1	1	0	0	2	0	2	0	3	2	1	0	1	1	0	0
45 - 49	0	0	0	0	1	1	0	0	0	0	0	0	0	0	0	0
50 - 54	0	0	0	0	0	0	0	0	0	0	0	0	0	0	0	0
55 +	0	0	0	0	0	0	0	0	0	0	0	0	0	0	0	0
NO ESPECIFICADA	0	0	0	0	0	0	0	0	1	1	0	0	0	0	0	0

TABLA-13 MORTALIDAD INFANTIL POR SEXO, PESO AL NACER Y EDAD DE LA MADRE  
 TABLE-13 INFANT MORTALITY BY SEX, BIRTHWEIGHT AND MOTHER'S AGE  
 PUERTO RICO, 1989

EDAD DE LA MADRE	P E S O A L N A C E R															
	7 LBS 12 OZ - 8 LBS 13 OZ				8 LBS 14 OZ - 9 LBS 14 OZ				9 LBS 15 OZ - 11 LBS				11 LBS 1 OZ Y MAS			
	TOTAL	VARONES	HEMRAS	NO ESP	TOTAL	VARONES	HEMRAS	NO ESP	TOTAL	VARONES	HEMRAS	NO ESP	TOTAL	VARONES	HEMRAS	NO ESP
TOTAL	53	37	16	0	13	8	5	0	2	2	0	0	0	0	0	0
MEHOS DE 12 AÑOS	0	0	0	0	0	0	0	0	0	0	0	0	0	0	0	0
12	0	0	0	0	0	0	0	0	0	0	0	0	0	0	0	0
13	0	0	0	0	0	0	0	0	0	0	0	0	0	0	0	0
14	1	0	1	0	0	0	0	0	0	0	0	0	0	0	0	0
15	0	0	0	0	0	0	0	0	0	0	0	0	0	0	0	0
16	1	0	1	0	0	0	0	0	0	0	0	0	0	0	0	0
17	2	1	1	0	1	0	1	0	0	0	0	0	0	0	0	0
18	2	2	0	0	0	0	0	0	0	0	0	0	0	0	0	0
19	3	2	1	0	1	1	0	0	0	0	0	0	0	0	0	0
20 - 24	11	6	5	0	5	2	3	0	0	0	0	0	0	0	0	0
25 - 29	17	14	3	0	3	3	0	0	1	1	0	0	0	0	0	0
30 - 34	11	8	3	0	3	2	1	0	1	1	0	0	0	0	0	0
35 - 39	4	4	0	0	0	0	0	0	0	0	0	0	0	0	0	0
40 - 44	1	0	1	0	0	0	0	0	0	0	0	0	0	0	0	0
45 - 49	0	0	0	0	0	0	0	0	0	0	0	0	0	0	0	0
50 - 54	0	0	0	0	0	0	0	0	0	0	0	0	0	0	0	0
55 +	0	0	0	0	0	0	0	0	0	0	0	0	0	0	0	0
NO ESPECIFICADA	0	0	0	0	0	0	0	0	0	0	0	0	0	0	0	0

TABLA-13 MORTALIDAD INFANTIL POR SEXO, PESO AL NACER Y EDAD DE LA MADRE  
 TABLE-13 INFANT MORTALITY BY SEX, BIRTHWEIGHT AND MOTHER'S AGE  
 PUERTO RICO, 1989

EDAD DE LA MADRE	P E S O A L N A C E R				
	TOTAL	NO ESPECIFICADO	VARONES	HEMBRAS	NO ESP
TOTAL	36	19	17	0	0
MENOS DE 12 AÑOS	0	0	0	0	0
12	0	0	0	0	0
13	0	0	0	0	0
14	0	0	0	0	0
15	0	0	0	0	0
16	1	0	1	0	0
17	3	1	2	0	0
18	0	0	0	0	0
19	3	2	1	0	0
20 - 24	3	3	0	0	0
25 - 29	3	1	2	0	0
30 - 34	2	2	0	0	0
35 - 39	2	0	2	0	0
40 - 44	0	0	0	0	0
45 - 49	0	0	0	0	0
50 - 54	0	0	0	0	0
55 +	0	0	0	0	0
NO ESPECIFICADA	19	10	9	0	0

FUENTE: DEPARTAMENTO DE SALUD, ADM. DE FACILIDADES Y SERVICIOS DE SALUD, OFICINA DE ESTADÍSTICAS DE SALUD, SAN JUAN, PUERTO RICO.  
 SOURCE: DEPARTMENT OF HEALTH, HEALTH FACILITIES AND SERVICES ADMINISTRATION, OFFICE OF HEALTH STATISTICS, SAN JUAN, PUERTO RICO.

TABLA-14 MORTALIDAD INFANTIL POR SUBDIVISION DEL PRIMER AÑO DE VIDA Y PESO AL NACER  
 TABLE-14 INFANT MORTALITY BY SUBDIVISION OF FIRST YEAR OF LIFE AND BIRTHWEIGHT  
 PUERTO RICO, 1989

SUBDIVISION DEL PRIMER AÑO DE VIDA	P E S O A L N A C E R											
	TOTAL	MENOS DE 1 LB	1 LB - 2 LB	3 OZ 2LB	4OZ-3LB	4OZ 3LB	5OZ-4LB	6OZ 4LB	7OZ-5LB	8OZ 5LB	9OZ-6LB	9OZ
TOTAL	952	8	261		144		107		95		113	
MECOS DE 1 HORA	103	5	63		7		7		8		5	
1 HORA	34	2	20		3		5		1		2	
MECOS DE 1 DIA	135	0	45		19		20		12		13	
1 DIA	85	1	20		18		6		5		8	
2 DIAS	89	0	29		19		8		7		14	
3 DIAS	54	0	13		10		9		3		4	
4 DIAS	38	0	13		5		5		5		4	
5 DIAS	27	0	3		6		7		0		3	
6 DIAS	24	0	3		5		5		0		5	
7 - 13 DIAS	77	0	18		17		7		7		9	
14 - 20 DIAS	38	0	8		9		3		8		6	
21 - 27 DIAS	40	0	11		4		4		7		6	
28 - 59 DIAS	74	0	12		11		7		8		12	
2 - 3 MESES	54	0	1		5		9		11		7	
4 - 5 MESES	30	0	2		3		1		5		3	
6 - 7 MESES	20	0	0		2		1		4		8	
8 - 9 MESES	14	0	0		0		0		1		4	
10 - 11 MESES	14	0	0		0		3		3		0	
NO ESPECIFICADO	2	0	0		1		0		0		0	

TABLA-14 MORTALIDAD INFANTIL POR SUBDIVISION DEL PRIMER AÑO DE VIDA Y PESO AL NACER  
 TABLE-14 INFANT MORTALITY BY SUBDIVISION OF FIRST YEAR OF LIFE AND BIRTHWEIGHT  
 PUERTO RICO, 1989

SUBDIVISION DEL PRIMER AÑO DE VIDA	P E S O A L N A C E R						NO ESPECI				
	6LB	1002-7LB	1102 7LB	1202-8LB	1302 8LB	1402-9LB		1402 9LB	1502-11LB	11 LB	10Z Y MAS
TOTAL		120		53		13		2		0	36
MENOS DE 1 HORA		5		0		1		0		0	2
1 HORA		1		0		0		0		0	0
MENOS DE 1 DIA		14		4		1		0		0	7
1 DIA		14		5		2		1		0	5
2 DIAS		7		2		1		0		0	2
3 DIAS		8		4		1		1		0	1
4 DIAS		3		1		1		0		0	1
5 DIAS		3		4		0		0		0	1
6 DIAS		4		1		0		0		0	1
7 - 13 DIAS		7		7		1		0		0	4
14 - 20 DIAS		4		0		0		0		0	0
21 - 27 DIAS		6		0		2		0		0	0
28 - 59 DIAS		11		11		0		0		0	2
2 - 3 MESES		15		3		0		0		0	3
4 - 5 MESES		6		5		1		0		0	4
6 - 7 MESES		3		2		0		0		0	0
8 - 9 MESES		5		3		0		0		0	1
10 - 11 MESES		4		1		2		0		0	1
NO ESPECIFICADO		0		0		0		0		0	1

FUENTE: DEPARTAMENTO DE SALUD, ADM. DE FACILIDADES Y SERVICIOS DE SALUD, OFICINA DE ESTADISTICAS DE SALUD, SAN JUAN, PUERTO RICO.  
 SOURCE: DEPARTMENT OF HEALTH, HEALTH FACILITIES AND SERVICES ADMINISTRATION, OFFICE OF HEALTH STATISTICS, SAN JUAN, PUERTO RICO.

TABLA-15 MORTALIDAD INFANTIL POR PERIODO DE GESTACION Y PESO AL NACER  
 TABLE-15 INFANT MORTALITY BY PERIOD OF GESTATION AND BIRTHWEIGHT  
 PUERTO RICO, 1989

PESO AL NACER	TOTAL	PERIODOS DE GESTACION								
		<20 SEMANAS	20-27 SEMANAS	28 SEMANAS	29-31 SEMANAS	32-35 SEMANAS	36 SEMANAS	37-39 SEMANAS	40 O MAS SEMANAS	NO ESPECIF
T O T A L	952	3	234	51	120	133	38	180	163	30
MENOS DE 1 LB	8	0	7	0	0	0	1	0	0	0
1 LB - 2 LBS 3 OZ	261	2	184	24	36	10	3	0	0	2
2 LBS 4 OZ - 3 LBS 4 OZ	144	1	32	24	47	22	3	7	6	2
3 LBS 5 OZ - 4 LBS 6 OZ	107	0	5	3	25	42	5	14	11	2
4 LBS 7 OZ - 5 LBS 8 OZ	95	0	2	0	5	30	5	38	15	0
5 LBS 9 OZ - 6 LBS 9 OZ	113	0	0	0	1	13	11	51	35	2
6 LBS 10 OZ - 7 LBS 11 OZ	120	0	0	0	2	10	5	39	63	1
7 LBS 12 OZ - 8 LBS 13 OZ	53	0	0	0	0	2	3	23	24	1
8 LBS 14 OZ - 9 LBS 14 OZ	13	0	0	0	0	1	1	2	9	0
9 LBS 15 OZ - 11 LBS	2	0	0	0	0	0	0	2	0	0
11 LBS 1 OZ - Y MAS	0	0	0	0	0	0	0	0	0	0
NO ESPECIFICADO	36	0	4	0	4	3	1	4	0	20

FUENTE: DEPARTAMENTO DE SALUD, ADM. DE FACILIDADES Y SERVICIOS DE SALUD, OFICINA DE ESTADISTICAS DE SALUD, SAN JUAN, PUERTO RICO  
 SOURCE: DEPARTMENT OF HEALTH FACILITIES AND SERVICES ADMINISTRATION, OFFICE OF HEALTH STATISTICS, SAN JUAN, PUERTO RICO

TABLA - 16 MUERTES A MENORES DE 1 AÑO POR LAS 61 CAUSAS SELECTAS  
 TABLE - 16 DEATHS UNDER ONE YEAR FOR 61 SELECTED CAUSES  
 PUERTO RICO, 1989

C A U S A	E D A D A L M O R I R						
	TOTAL	< 1 DIA	1 DIA	2 DIAS	3 DIAS	4 DIAS	5 DIAS
T O T A L	952	272	85	89	54	38	27
008-009	0	0	0	0	0	0	0
033	0	0	0	0	0	0	0
036	0	0	0	0	0	0	0
038	8	0	0	0	0	0	0
045-079	1	0	1	0	0	0	0
090	0	0	0	0	0	0	0
001-007,010-032,034-035 037,039-041,080-088,091-139	4	0	0	0	0	0	0
140-208	2	0	1	0	0	0	0
210-239	0	0	0	0	0	0	0
254	0	0	0	0	0	0	0
277.0	0	0	0	0	0	0	0
280-289	6	1	0	0	0	0	0
320-322	14	0	1	1	0	0	0
323-389	9	0	1	0	0	1	0
460-465	0	0	0	0	0	0	0
466,490-491	0	0	0	0	0	0	0
480-487	45	1	5	4	2	2	1
480-486	45	1	5	4	2	2	1
487	0	0	0	0	0	0	0

TABLA - 16 MUERTES A MENORES DE 1 AÑO POR LAS 61 CAUSAS SELECTAS  
 TABLE - 16 DEATHS UNDER ONE YEAR FOR 61 SELECTED CAUSES  
 PUERTO RICO, 1989

C A U S A	E D A D A L M O R I R						
	6 DIAS	7-13 DIAS	14-20 DIAS	21-27 DIAS	28-30 DIAS	31-59 DIAS	2-3 MESES
T O T A L	24	77	38	40	12	62	54
008-009	0	0	0	0	0	0	0
033	0	0	0	0	0	0	0
036	0	0	0	0	0	0	0
038	0	0	0	0	1	3	1
045-079	0	0	0	0	0	0	0
090	0	0	0	0	0	0	0
001-007,010-032,034-035 037,039-041,080-088,091-139	0	0	0	1	0	0	2
140-208	0	0	1	0	0	0	0
210-239	0	0	0	0	0	0	0
254	0	0	0	0	0	0	0
277.0	0	0	0	0	0	0	0
280-289	0	0	0	0	0	2	2
320-322	1	0	1	3	0	1	1
323-389	0	1	0	0	0	2	2
460-465	0	0	0	0	0	0	0
466,490-491	0	0	0	0	0	0	0
480-487	2	3	1	1	2	5	6
480-486	2	3	1	1	2	5	6
487	0	0	0	0	0	0	0



TABLA - 16 MUERTES A MENORES DE 1 AÑO POR LAS 61 CAUSAS SELECTAS  
 TABLE - 16 DEATHS UNDER ONE YEAR FOR 61 SELECTED CAUSES  
 PUERTO RICO, 1989

C A U S A	E D A D A L M O R I R				
	4-5 MESES	6-7 MESES	8-9 MESES	10-11 MESES	NO ESP.
T O T A L	30	20	14	14	2
008-009	0	0	0	0	0
033	0	0	0	0	0
036	0	0	0	0	0
038	3	0	0	0	0
045-079	0	0	0	0	0
090	0	0	0	0	0
001-007,010-032,034-035 037,039-041,080-088,091-139	1	0	0	0	0
140-208	0	0	0	0	0
210-239	0	0	0	0	0
254	0	0	0	0	0
277.0	0	0	0	0	0
280-289	0	0	1	0	0
320-322	1	1	1	2	0
323-389	0	1	1	0	0
460-465	0	0	0	0	0
466,490-491	0	0	0	0	0
480-487	5	3	0	2	0
480-486	5	3	0	2	0
487	0	0	0	0	0

TABLA - 16 MUERTES A MENORES DE 1 AÑO POR LAS 61 CAUSAS SELECTAS  
 TABLE - 16 DEATHS UNDER ONE YEAR FOR 61 SELECTED CAUSES  
 PUERTO RICO, 1989

C A U S A	E D A D A L M O R I R						
	TOTAL	< 1 DIA	1 DIA	2 DIAS	3 DIAS	4 DIAS	5 DIAS
470-478,492-519	31	2	4	1	0	0	2
550-553,560	6	3	0	1	1	0	0
535,555-558	5	0	0	0	0	0	0
520-534,536-543,562-579	6	0	1	1	0	0	1
740-759	176	54	14	10	5	7	4
740	16	11	1	0	1	2	0
741	7	0	0	0	0	0	1
742.3	8	0	0	0	0	0	0
742.0-742.2,742.4-742.9,743	2	0	0	0	0	0	0
745-746	53	3	5	2	1	4	1
747	13	0	2	5	0	0	1
748	13	8	1	1	1	0	0
749-751	5	0	1	0	0	1	0
752-753	4	4	0	0	0	0	0
754-756	8	4	1	0	0	0	0
758.0	3	0	0	0	0	0	1
758.1-758.9	4	1	0	0	1	0	0
744,757,759	40	23	3	2	1	0	0
760-779	532	200	52	69	41	26	17
760	0	0	0	0	0	0	0
761	4	3	0	0	0	0	0

TABLA - 16 MUERTES A MENORES DE 1 AÑO POR LAS 61 CAUSAS SELECTAS  
 TABLE - 16 DEATHS UNDER ONE YEAR FOR 61 SELECTED CAUSES  
 PUERTO RICO, 1989

C A U S A	E D A D A L M O R I R						
	6 DIAS	7-13 DIAS	14-20 DIAS	21-27 DIAS	28-30 DIAS	31-59 DIAS	2-3 MESES
470-478,492-519	0	1	0	1	1	8	3
550-553,560	0	0	0	0	1	0	0
535,555-558	0	0	1	1	0	3	0
520-534,536-543,562-579	0	0	0	0	0	0	2
740-759	4	14	7	8	3	15	16
740	0	0	0	0	0	1	0
741	1	0	1	1	0	1	2
742.3	1	3	1	0	1	1	1
742.0-742.2,742.4-742.9,743	0	1	0	0	0	0	1
745-746	0	7	2	1	1	10	8
747	1	1	0	1	0	0	1
748	0	0	0	0	0	1	0
749-751	0	0	0	0	0	0	1
752-753	0	0	0	0	0	0	0
754-756	0	0	0	2	0	0	1
758.0	0	0	0	0	0	0	0
758.1-758.9	0	0	1	1	0	0	0
744,757,759	1	2	2	2	1	1	1
760-779	15	51	26	21	0	10	2
760	0	0	0	0	0	0	0
761	0	1	0	0	0	0	0

TABLA - 16 MUERTES A MENORES DE 1 AÑO POR LAS 61 CAUSAS SELECTAS  
 TABLE - 16 DEATHS UNDER ONE YEAR FOR 61 SELECTED CAUSES  
 PUERTO RICO, 1989

C A U S A	E D A D A L M O R I R				
	4-5 MESES	6-7 MESES	8-9 MESES	10-11 MESES	NO ESP.
470-478,492-519	3	3	1	1	0
550-553,560	0	0	0	0	0
535,555-558	0	0	0	0	0
520-534,536-543,562-579	1	0	0	0	0
740-759	5	4	2	4	0
740	0	0	0	0	0
741	0	0	0	0	0
742,3	0	0	0	0	0
742.0-742.2,742.4-742.9,743	0	0	0	0	0
745-746	1	3	2	2	0
747	1	0	0	0	0
748	0	1	0	0	0
749-751	0	0	0	2	0
752-753	0	0	0	0	0
754-756	0	0	0	0	0
758,0	2	0	0	0	0
758.1-758.9	0	0	0	0	0
744,757,759	1	0	0	0	0
760-779	0	1	0	0	1
760	0	0	0	0	0
761	0	0	0	0	0

TABLA - 16 MUERTES A MENORES DE 1 AÑO POR LAS 61 CAUSAS SELECTAS  
 TABLE - 16 DEATHS UNDER ONE YEAR FOR 61 SELECTED CAUSES  
 PUERTO RICO, 1989

C A U S A	E D A D A L M O R I R						
	TOTAL	< 1 DIA	1 DIA	2 DIAS	3 DIAS	4 DIAS	5 DIAS
762	9	6	1	0	1	0	0
763	1	1	0	0	0	0	0
764	0	0	0	0	0	0	0
765	216	121	20	19	8	3	3
766	1	1	0	0	0	0	0
767	5	1	0	0	1	1	0
768	14	3	4	4	1	1	0
768.2-768.4	3	0	2	0	0	1	0
768.5-768.9	11	3	2	4	1	0	0
769	164	45	19	33	15	15	4
770	41	11	5	3	6	2	3
771	28	2	1	3	4	1	3
772	4	0	0	1	0	0	0
773-774	0	0	0	0	0	0	0
775.0-775.1	0	0	0	0	0	0	0
776.0	0	0	0	0	0	0	0
775.2-775.9,776.1-779	45	6	2	6	5	3	4
780-799	29	4	1	1	2	2	0
798.0	18	1	0	1	1	1	0
780-797,798.1-799	11	3	1	0	1	1	0
E800-E949	17	1	0	0	1	0	0

TABLA - 16 MUERTES A MENORES DE 1 AÑO POR LAS 61 CAUSAS SELECTAS  
 TABLE - 16 DEATHS UNDER ONE YEAR FOR 61 SELECTED CAUSES  
 PUERTO RICO, 1989

C A U S A	E D A D A L M O R I R				
	4-5 MESES	6-7 MESES	8-9 MESES	10-11 MESES	NO ESP.
762	0	0	0	0	0
763	0	0	0	0	0
764	0	0	0	0	0
765	0	0	0	0	1
766	0	0	0	0	0
767	0	0	0	0	0
768	0	0	0	0	0
768.2-768.4	0	0	0	0	0
768.5-768.9	0	0	0	0	0
769	0	0	0	0	0
770	0	1	0	0	0
771	0	0	0	0	0
772	0	0	0	0	0
773-774	0	0	0	0	0
775.0-775.1	0	0	0	0	0
776.0	0	0	0	0	0
775.2-775.9, 776.1-779	0	0	0	0	0
780-799	1	1	0	0	0
798.0	1	1	0	0	0
780-797, 798.1-799	0	0	0	0	0
E800-E949	2	1	1	2	0

TABLA - 16 MUERTES A MENORES DE 1 AÑO POR LAS 61 CAUSAS SELECTAS  
 TABLE - 16 DEATHS UNDER ONE YEAR FOR 61 SELECTED CAUSES  
 PUERTO RICO, 1989

C A U S A	E D A D A L M O R I R						
	6 DIAS	7-13 DIAS	14-20 DIAS	21-27 DIAS	28-30 DIAS	31-59 DIAS	2-3 MESES
762	0	1	0	0	0	0	0
763	0	0	0	0	0	0	0
764	0	0	0	0	0	0	0
765	4	21	6	6	0	3	1
766	0	0	0	0	0	0	0
767	1	0	1	0	0	0	0
768	0	1	0	0	0	0	0
768.2-768.4	0	0	0	0	0	0	0
768.5-768.9	0	1	0	0	0	0	0
769	5	13	9	6	0	0	0
770	1	1	1	0	0	6	1
771	1	5	3	5	0	0	0
772	0	1	2	0	0	0	0
773-774	0	0	0	0	0	0	0
775.0-775.1	0	0	0	0	0	0	0
776.0	0	0	0	0	0	0	0
775.2-775.9,776.1-779	3	7	4	4	0	1	0
780-799	2	2	0	1	1	2	9
798.0	1	0	0	0	1	2	8
780-797,798.1-799	1	2	0	1	0	0	1
E800-E949	0	0	0	2	2	2	3

TABLA.- 16 MUERTES A MENORES DE 1 AÑO POR LAS 61 CAUSAS SELECTAS  
 TABLE - 16 DEATHS UNDER ONE YEAR FOR 61 SELECTED CAUSES  
 PUERTO RICO, 1989

C A U S A	E D A D A L M O R I R						
	TOTAL	< 1 DIA	1 DIA	2 DIAS	3 DIAS	4 DIAS	5 DIAS
E911-E912	11	1	0	0	1	0	0
E913	0	0	0	0	0	0	0
E800-E910, E914-E949	6	0	0	0	0	0	0
E960-E969	3	0	0	0	0	0	0
E967	0	0	0	0	0	0	0
E960-E966, E968-E969	3	0	0	0	0	0	0
OTRAS CAUSAS	58	6	4	1	2	0	2



TABLA - 16 MUERTES A MENORES DE 1 AÑO POR LAS 61 CAUSAS SELECTAS  
 TABLE - 16 DEATHS UNDER ONE YEAR FOR 61 SELECTED CAUSES  
 PUERTO RICO, 1989

C A U S A	E D A D A L M O R I R						
	6 DIAS	7-13 DIAS	14-20 DIAS	21-27 DIAS	28-30 DIAS	31-59 DIAS	2-3 MESES
E911-E912	0	0	0	1	2	2	3
E913	0	0	0	0	0	0	0
E800-E910, E914-E949	0	0	0	1	0	0	0
E960-E969	0	0	0	0	0	0	1
E967	0	0	0	0	0	0	0
E960-E966, E968-E969	0	0	0	0	0	0	1
OTRAS CAUSAS	0	5	1	1	1	9	4

TABLA - 16 MUERTES A MENORES DE 1 AÑO POR LAS 61 CAUSAS SELECTAS  
 TABLE - 16 DEATHS UNDER ONE YEAR FOR 61 SELECTED CAUSES  
 PUERTO RICO, 1989

C A U S A	E D A D A L M O R I R				
	4-5 MESES	6-7 MESES	8-9 MESES	10-11 MESES	NO ESP.
E911-E912	1	0	0	0	0
E913	0	0	0	0	0
E800-E910, E914-E949	1	1	1	2	0
E960-E969	0	1	0	1	0
E967	0	0	0	0	0
E960-E966, E968-E969	0	1	0	1	0
OTRAS CAUSAS	8	4	7	2	1

FUENTE: DEPARTAMENTO DE SALUD, ADM. DE FACILIDADES Y SERVICIOS DE SALUD, OFICINA DE ESTADISTICAS DE SALUD, SAN JUAN, PUERTO RICO  
 SOURCE: DEPARTMENT OF HEALTH, HEALTH FACILITIES AND SERVICES ADMINISTRATION, OFFICE OF HEALTH STATISTICS, SAN JUAN, PUERTO RICO



M O R T A L I D A D  
F E T A L Y M A T E R N A



TABLA-1 MUERTES FETALES POR MUNICIPIO DE RESIDENCIA MATERNA Y TASAS POR 1,000 NACIMIENTOS VIVOS  
 TABLE-1 FETAL DEATHS BY MUNICIPALITY OF MATERNAL RESIDENCE AND RATE PER 1,000 LIVE BIRTH  
 PUERTO RICO, 1989

MUNICIPIOS MUNICIPALITIES	RESIDENCIA RESIDENCE	TASAS RATES	MUNICIPIOS MUNICIPALITIES	RESIDENCIA RESIDENCE	TASAS RATES	MUNICIPIOS MUNICIPALITIES	RESIDENCIA RESIDENCE	TASAS RATES
			REGION CAGUAS	99	10.1	REGION PONCE	117	10.0
PUERTO RICO	620	9.2	AREA CAGUAS	49	10.3	AREA GUAYAMA	15	6.8
REGION ARECIBO	81	10.4	AGUAS BUENAS	3	5.9	ARROYO	2	5.4
AREA ARECIBO	38	8.8	CAGUAS	30	11.9	GUAYAMA	4	4.8
ARECIBO	12	7.6	GURABO	6	11.1	PATILLAS	3	7.8
CAMUY	9	16.5	JUNCOS	4	7.3	SALINAS	6	10.0
HATILLO	3	5.2	SAN LORENZO	6	9.6			
LARES	5	8.5	AREA CAYEY	13	6.2	AREA PONCE	73	10.0
QUEBRADILLAS	4	10.2	AIBONITO	4	7.6	ADJUNTAS	4	10.2
UTUADO	5	8.1	CAYEY	7	7.8	COAMO	4	5.6
AREA MANATI	43	12.2	CIDRA	2	3.0	JAYUYA	2	5.6
BARCELONETA	6	14.2	AREA HUMACAO	37	12.3	JUANA DIAZ	6	6.7
CIALES	2	5.2	HUMACAO	16	14.2	PONCE	42	10.6
FLORIDA	1	5.0	LA5 PIEDRAS	6	11.4	SANTA ISABEL	7	16.4
MANATI	8	10.1	HAUNABO	3	11.5	VILLALBA	8	14.5
MOROVIS	14	23.5	MAGUABO	7	15.8	AREA YAUCO	29	13.4
VEGA BAJA	12	10.7	YABUCOA	5	7.8	GUANICA	5	13.2
						GUAYANILLA	3	7.0
			REGION MAYAGUEZ	33	6.8	PERUELAS	8	16.0
REGION BAYAMON	94	7.9	AREA MAYAGUEZ	24	7.0	YAUCO	13	15.0
AREA BARRANQUITAS	20	6.8	ARASCO	1	2.2	REGION METROPOLITANA	126	8.3
BARRANQUITAS	7	10.5	CABO ROJO	6	10.1	AREA CAROLINA	52	9.4
COMERIO	0	0.0	HORMIGUEROS	4	18.8	CANOVANAS	5	5.9
COROZAL	5	7.0	LA5 MARIAS	2	11.5	CAROLINA	31	10.4
NARANJITO	3	5.1	MARICAO	0	0.0	LOIZA	7	11.5
OROCOVIS	5	9.3	MAYAGUEZ	10	6.0	TRUJILLO ALTO	9	8.4
AREA BAYAMON	50	8.7	RINCON	1	5.1			
BAYAMON	35	8.3	AREA SAN GERMAN	9	6.5	AREA SAN JUAN	74	7.7
TOA ALTA	14	16.1	LAJAS	0	0.0	GUAYNABO	10	6.0
VEGA ALTA	1	1.5	SABANA GRANDE	5	11.8	SAN JUAN	64	8.1
			SAN GERMAN	4	7.1	SUB-REGION FAJARDO	17	6.8
AREA CATARO	24	7.6	SUB-REGION AGUADILLA	47	13.1	CEIBA	3	8.6
CATARO	7	9.1	AGUADA	10	15.6	CULEBRA	0	0.0
DORADO	2	3.2	AGUADILLA	10	9.9	FAJARDO	4	5.5
TOA BAJA	15	8.5	ISABELA	10	15.2	LUQUILLO	3	9.0
			HOCA	6	9.9	RIO GRANDE	5	5.8
			SAN SEBASTIAN	11	16.2	VIEQUES	2	11.1
						NO ESPECIFICADO	6	0.0
						OTROS PAISES	0	0.0

FUENTE: DEPARTAMENTO DE SALUD, ADMINISTRACION DE FACILIDADES Y SERVICIOS DE SALUD, OFICINA DE ESTADISTICAS DE SALUD, SAN JUAN, PUERTO RICO.  
 SOURCE: DEPARTMENT OF HEALTH, HEALTH FACILITIES AND SERVICES ADMINISTRATION, OFFICE OF HEALTH STATISTICS, SAN JUAN, PUERTO RICO

TABLA-2 TASAS DE MORTALIDAD MATERNA POR MES DE OCURRENCIA 1/  
 TABLE-2 MATERNAL MORTALITY RATES BY MONTH OF OCCURRENCE  
 PUERTO RICO, 1989

MESES - MONTHS	1989		1988		1987		1986		1985	
	NUMERO NUMBER	* TASA RATE	NUMERO NUMBER	* TASA RATE	NUMERO NUMBER	* TASA RATE	NUMERO NUMBER	* TASA RATE	NUMERO NUMBER	* TASA RATE
TOTAL	13	19.5	11	17.2	11	17.1	10	15.7	8	12.6
ENERO JANUARY	1	18.2	2	38.8	2	37.9	-	-	2	36.0
FEBRERO FEBRUARY	1	22.0	-	-	-	-	-	-	1	20.5
MARZO MARCH	-	-	1	19.4	-	-	-	-	-	-
ABRIL APRIL	2	39.8	-	-	1	20.3	-	-	-	-
MAYO MAY	1	18.8	2	40.9	1	20.1	3	61.6	-	-
JUNIO JUNE	1	19.2	1	20.4	2	40.7	-	-	-	-
JULIO JULY	-	-	2	39.4	1	18.9	-	-	-	-
AGOSTO AUGUST	-	-	-	-	1	18.1	2	35.7	-	-
SEPTIEMBRE SEPTEMBER	1	15.8	-	-	1	16.4	2	33.2	-	-
OCTUBRE OCTOBER	3	48.0	1	16.2	2	33.7	-	-	2	34.0
NOVIEMBRE NOVEMBER	1	17.0	1	17.3	-	-	2	35.4	1	18.6
DICIEMBRE DECEMBER	2	33.4	1	16.9	-	-	1	17.2	2	35.3
MES NO ESPECIFICADO UNSPECIFIED MONTH	-	-	-	-	-	-	-	-	-	-

\*TASAS POR 100,000 NACIMIENTOS VIVOS  
 RATES BY 100,000 LIVE BIRTHS

1/Refiérase a la nota técnica en la página 4

TABLA-3 TASAS DE MORTALIDAD MATERNA POR MUNICIPIO DE RESIDENCIA Y OCURRENCIA 1/  
 TABLE-3 MATERNAL MORTALITY RATES BY MUNICIPALITY OF RESIDENCE AND OCCURRENCE  
 PUERTO RICO, 1989

MUNICIPIOS MUNICIPALITIES	RESIDENCIA - RESIDENCE		OCURRENCIA - OCCURRENCE	
	NUM. NO.	* TASA RATE	NUM. NO.	* TASA RATE
TOTAL	13	19.5	13	19.5
ARECIBO	-	-	1	23.4
BAYAMON	2	51.8	3	33.1
CAGUAS	2	84.1	3	66.6
CAROLINA	1	34.7	1	40.4
COMERIO	1	259.7	-	-
PEÑUELAS	1	180.8	-	-
PONCE	1	26.4	3	40.4
SAN JUAN	1	13.0	1	6.6
SAN LORENZO	1	178.3	-	-
TOA BAJA	1	62.0	1	666.7
UTUADO	1	150.4	-	-
YAUCO	1	117.8	-	-

\*TASAS POR 100,000 NACIMIENTOS VIVOS  
 RATES BY 100,000 LIVE BIRTHS

1/Refiérase a la nota técnica en la página 4

FUENTE: DEPARTAMENTO DE SALUD, ADM. DE FACILIDADES Y SERVICIOS DE SALUD, OFICINA DE ESTADISTICAS DE SALUD, SAN JUAN, PUERTO RICO  
 SOURCE: DEPARTMENT OF HEALTH, HEALTH FACILITIES AND SERVICES ADMINISTRATION, OFFICE OF HEALTH STATISTICS, SAN JUAN, PUERTO RICO



TABLA-4 TASAS DE MORTALIDAD MATERNA POR EDAD DE LA MADRE Y NACIMIENTOS VIVOS<sup>1/</sup>  
 TABLE-4 MATERNAL MORTALITY RATES BY AGE OF MOTHER AND LIVE BIRTHS  
 PUERTO RICO, 1989

EDAD DE LA MADRE AGE OF MOTHER	NACIMIENTOS VIVOS LIVE BIRTHS	MUERTES MTERNAS MATERNAL MORTALITY	* TASA RATE
TOTAL	66692	13	19.5
MENOS DE 15 AÑOS UNDER 15 YEARS	321	-	-
15 - 19	11711	2	17.1
20 - 24	21811	3	13.8
25 - 29	18794	4	21.3
30 - 34	9705	3	30.9
35 - 39	3553	1	28.1
40 - 44	729	-	-
45 - 49	30	-	-
50 +	2	-	-
EDAD NO ESPECIFICADA UNSPECIFIED AGE	36	-	-

\*TASAS POR 100,000 NACIMIENTOS VIVOS 1/Refiérase a la nota técnica en la página 4  
 RATES BY 100,000 LIVE BIRTHS

FUENTE: DEPARTAMENTO DE SALUD, ADM. DE FACILIDADES Y SERVICIOS DE SALUD, OFICINA DE ESTADISTICAS DE SALUD, SAN JUAN, PUERTO RICO  
 SOURCE: DEPARTMENT OF HEALTH, HEALTH FACILITIES AND SERVICES ADMINISTRATION, OFFICE OF HEALTH STATISTICS, SAN JUAN, PUERTO RICO

TABLA-5 MORTALIDAD MATERNA POR CAUSA Y GRUPOS DE EDAD 1/  
 TABLE-5 MATERNAL MORTALITY BY CAUSE AND AGE GROUPS  
 PUERTO RICO, 1989

CAUSA - CAUSE	EDAD DE LA MADRE - AGE OF MOTHER										
	TOTAL	< 15	15-19	20-24	25-29	30-34	35-39	40-44	45-49	50 +	SIN ESPEC UNSPEC
COMPLICACIONES DEL EMBARAZO, DEL PARTO Y DEL PUERPERIO (N630-N676) COMPLICATIONS OF PREGNANCY, CHILDBIRTH AND THE PUERPERIUM	13	-	2	3	4	3	1	-	-	-	-
COMPLICACIONES RELACIONADAS PRINCIPALMENTE CON EL EMBARAZO (N640-N648) COMPLICATIONS MAINLY RELATED TO PREGNANCY	8	-	1	2	3	2	-	-	-	-	-
HIPERTENSION COMPLICANDO EL EMBARAZO, EL PARTO Y EL PUERPERIO (N642) HYPERTENSION COMPLICATING PREGNANCY, CHILD- BIRTH AND THE PUERPERIUM	7	-	1	1	3	2	-	-	-	-	-
PRE-ECLAMPSIA BENIGNA O SIN ESPECIFICAR - PRE-ECLAMPSIA SEVERA (N642.4-N642.5) MILD OR UNSPECIFIED PRE ECLAMPSIA - SEVERE PRE-ECLAMPSIA	1	-	1	-	-	-	-	-	-	-	-
ECLAMPSIA (N642.6) ECLAMPSIA	6	-	-	1	3	2	-	-	-	-	-
COMPLICACIONES QUE OCURREN PRINCIPALMENTE EN EL CURSO DEL PARTO Y EL ALUMBRAMIENTO (N660-N669) COMPLICATIONS OCCURRING MAINLY IN THE COURSE OF LABOR AND DELIVERY	3	-	-	1	-	1	1	-	-	-	-
OTRAS COMPLICACIONES DEL PARTO Y ALUMBRAMIENTO (N669) OTHER COMPLICATIONS OF LABOR AND DELIVERY	2	-	-	1	-	1	-	-	-	-	-
COMPLICACIONES DEL PUERPERIO (N670-N676) COMPLICATIONS OF THE PUERPERIUM	2	-	1	-	1	-	-	-	-	-	-
INFECCIONES PUERPERALES MAYORES (SEPSIS) (N670) MAYOR PUERPERAL INFECTIONS	1	-	1	-	-	-	-	-	-	-	-

1/Refiérase a la nota técnica en la página 4

FUENTE: DEPARTAMENTO DE SALUD, ADM. DE FACILIDADES Y SERVICIOS DE SALUD, OFICINA DE ESTADISTICAS DE SALUD, SAN JUAN, PUERTO RICO  
 SOURCE: DEPARTMENT OF HEALTH, HEALTH FACILITIES AND SERVICES ADMINISTRATION, OFFICE OF HEALTH STATISTICS, SAN JUAN, PUERTO RICO



T A B L A S  
D E  
V I D A



TABLA-1 ESPERANZA DE VIDA AL NACER POR SEXO  
 TABLE-1 LIFE EXPECTANCY AT BIRTH BY SEX  
 PUERTO RICO 1902-1988

AÑO	VARONES	HEMBRAS	AMBOS SEXOS
YEAR	MALES	FEMALES	BOTH SEXES
1902	29.82	31.00	30.36
1910	37.72	38.64	38.17
1920	38.18	38.85	38.46
1930	40.07	41.46	40.65
1940	45.07	45.11	46.01
1950	59.45	62.43	60.85
1955	65.96	69.58	67.71
1960	67.14	71.88	69.36
1961	67.18	72.48	69.76
1962	66.68	72.37	69.45
1963	66.86	72.59	69.90
1966	67.49	73.11	70.18
1968	68.25	73.79	71.15
1970	68.96	75.18	71.97
1972	68.92	76.05	72.10
1973	69.03	75.63	72.24
1975	69.74	76.98	72.32
1976	70.21	77.11	73.52
1977	70.45	77.42	73.80
1978	70.91	77.59	74.06
1979	69.60	76.07	73.12
1980	69.88	76.87	73.11
1981	70.29	77.52	73.90
1982	70.53	77.39	73.91
1983	70.45	77.25	73.11
1984	70.26	77.28	73.64
1985	72.07	79.01	75.28
1986	70.70	78.94	74.74
1987	71.12	79.44	75.28
1988	70.14	78.57	74.21

TABLA-2  
 TABLA DE VIDA ABREVIADA PARA AMBOS SEXOS 1987-89  
 ABRIDGED LIFE TABLE FOR BOTH SEXES, 1987-89  
 PUERTO RICO

INTERVALO DE EDAD AGE INTERVAL	PROPORCION QUE FALLECE PROPORTION DYING	DE CADA 100,000 NACIDOS VIVOS OF 100,000 BORN ALIVE		POBLACION ESTACIONARIA STATIONARY POPULATION		EXPECTATIVA DE VIDA FUTURA PROMEDIO AVERAGE REMAINING LIFETIME
		Subvivos al comienzo de cada intervalo Number alive at beginning of age interval	Número de fallecidos durante el intervalo Number dying during age interval	En el intervalo In the age interval	En este intervalo más en todos los subsiguientes In this and all subsequent age intervals	Promedio de años de vida que quedan a cada sobreviviente al comienzo del intervalo Average number of years of life remaining at beginning of age interval
(1)	(2) 1.000 000 × 100 %	(3)	(4)	(5)	(6)	(7)
$x \cdot (x/n)$	$n^q_x$	$l_x$	$n^d_x$	$n^L_x$	$T_x$	$e^o_x$
0-1	0.013530	100000	1353	98757	7420682	74.21
1-5	0.001794	98647	177	394165	7321925	74.22
5-10	0.001005	98470	99	492102	6927760	70.35
10-15	0.001342	98371	132	491524	6435658	65.42
15-20	0.003553	98239	349	490437	5944134	60.51
20-25	0.006630	97890	649	487967	5453696	55.71
25-30	0.009903	97241	963	483927	4965730	51.07
30-35	0.012765	96278	1229	478424	4481803	46.55
35-40	0.015339	95049	1458	471693	4003379	42.12
40-45	0.017844	93591	1670	463889	3531686	37.74
45-50	0.021616	91921	1987	454841	3067797	33.37
50-55	0.030367	89934	2731	443224	2612955	29.05
55-60	0.044551	87203	3885	426929	2169731	24.88
60-65	0.070621	83318	5884	402729	1742802	20.92
65-70	0.100098	77434	7751	368770	1340073	17.31
70-75	0.153022	69683	10663	323029	971303	13.94
75-80	0.230295	59020	13952	262129	648275	10.98
80-85	0.330831	45428	15029	189834	386146	8.50
85-90	0.470443	30399	14301	114804	196312	6.46
90-95	0.580569	16098	9346	55047	81507	5.06
95-100	0.701718	6752	4738	20226	26461	3.92
100-105	1.000000	2014	2014	6234	6234	3.10

Fuente: Departamento de Ciencias Sociales, Escuela Graduada de Salud Pública, Recinto de Ciencias Médicas, Universidad de Puerto Rico.

TABLA-3  
 TABLA DE VIDA ABREVIADA PARA VARONES 1987-89  
 ABRIDGED LIFE TABLE FOR MALES, 1987-89  
 PUERTO RICO

INTERVALO DE EDAD AGE INTERVAL	PROPORCION QUE FALLECE PROPORTION DYING	DE CADA 100,000 NACIDOS VIVOS OF 100,000 BORN ALIVE		POBLACION ESTACIONARIA STATIONARY POPULATION		EXPECTATIVA DE VIDA FUTURA PROMEDIO AVERAGE REMAINING LIFETIME
		Proporción de fallecidos durante el intervalo Proportion of persons alive at beginning of age interval dying during interval 1,000,000 ÷ 100%	Sobrevivientes al comienzo de cada intervalo Number alive at beginning of age interval	Número de fallecidos durante el intervalo Number dying during age interval	En el intervalo In the age interval	En este intervalo más en todos los subsiguientes In this and all subsequent age intervals
(1)	(2)	(3)	(4)	(5)	(6)	(7)
$x - (x/n)$	$n^d_x$	$l_x$	$n^d_x$	$n^L_x$	$T_x$	$e^e_x$
0-1	0.015130	100000	1513	98617	7013576	70.14
1-5	0.001919	98487	189	393496	6914959	70.21
5-10	0.001099	98298	108	491219	6521464	66.34
10-15	0.001752	98190	172	490519	6030244	61.41
15-20	0.005040	98018	494	489039	5539725	56.52
20-25	0.010551	97524	1029	485291	5050686	51.79
25-30	0.015928	96495	1537	478845	4565395	47.31
30-35	0.021030	94958	1997	469970	4086551	43.04
35-40	0.025043	92961	2328	459101	3616581	38.90
40-45	0.027959	90633	2534	446940	3157481	34.84
45-50	0.032475	88099	2861	433559	2710541	30.77
50-55	0.042176	85238	3641	417508	2276982	26.71
55-60	0.060946	81597	4973	396271	1859474	22.79
60-65	0.094461	76624	7238	365912	1463203	19.10
65-70	0.129234	69386	8967	325341	1097290	15.81
70-75	0.184859	60419	11169	275150	771950	12.78
75-80	0.272426	49250	13417	213199	496800	10.09
80-85	0.368906	35833	13220	145628	283601	7.91
85-90	0.486380	22614	10999	84240	137973	6.10
90-95	0.618683	11615	7186	38381	53733	4.63
95-100	0.752314	4429	3332	12456	15353	3.47
100-105	1.000000	1097	1097	2897	2897	2.64

Fuente: Departamento de Ciencias Sociales, Escuela Graduada de Salud Pública, Recinto de Ciencias Médicas, Universidad de Puerto Rico.



TABLA-4  
 TABLA DE VIDA ABREVIADA PARA HEMBRAS, 1987-89  
 ABRIDGED LIFE TABLE FOR FEMALES, 1987-89  
 PUERTO RICO

INTERVALO DE EDAD AGE INTERVAL	PROPORCIÓN QUE FALLECE PROPORTION DYING	DE CADA 100,000 NACIDOS VIVOS OF 100,000 BORN ALIVE		POBLACION ESTACIONARIA STATIONARY POPULATION		EXPECTATIVA DE VIDA FUTURA PROMEDIO AVERAGE REMAINING LIFETIME
		Sobrevivientes al comienzo de cada intervalo Number alive at beginning of age interval	Número de fallecidos durante el intervalo Number dying during age interval	En el intervalo In the age interval	En este intervalo más en todas las subsiguientes In this and all subsequent age intervals	
Período de vida entre dos edades exactas (en años) Period of life between two exact ages stated in years	Proporción de fallecidos durante el intervalo Proportion of persons alive at beginning of age interval dying during interval 1,000,000 × 100%	(3)	(4)	(5)	(6)	Promedio de años de vida que quedan a cada sobreviviente al comienzo del intervalo Average number of years of life remaining at beginning of age interval
(1)	(2)	(3)	(4)	(5)	(6)	(7)
$x \cdot (x/n)$	$n^a_x$	$l_x$	$d_x$	$n^L_x$	$T_x$	$e^o_x$
0-1	0.011880	100000	1188	98914	7856681	78.57
1-5	0.001680	98812	166	394834	7757767	78.51
5-10	0.000993	98646	98	492985	7362933	74.64
10-15	0.000954	98548	94	492504	6869948	69.71
15-20	0.002001	98454	197	491824	6377444	64.78
20-25	0.002890	98257	284	490622	5885620	59.90
25-30	0.004389	97973	430	488843	5394999	55.07
30-35	0.005382	97543	526	486444	4906155	50.30
35-40	0.006679	97017	648	483533	4419711	45.56
40-45	0.008914	96369	859	479800	3936178	40.84
45-50	0.011884	95510	1135	474893	3456379	36.19
50-55	0.019274	94375	1819	467666	2981486	31.59
55-60	0.029831	92556	2761	456391	2513820	27.16
60-65	0.049246	89795	4422	438681	2057429	22.91
65-70	0.073770	85373	6298	412180	1618748	18.96
70-75	0.123971	79075	9803	372333	1206568	15.26
75-80	0.185717	69272	12865	315628	834235	12.04
80-85	0.290372	56407	16379	242425	518607	9.19
85-90	0.454057	40028	18176	153291	276182	6.90
90-95	0.539239	21853	11784	77358	122891	5.62
95-100	0.642169	10069	6466	32182	45533	4.52
100-105	1.000000	3603	3603	13351	13351	3.71

Fuente: Departamento de Ciencias Sociales, Escuela Graduada de Salud Pública, Recinto de Ciencias Médicas, Universidad de Puerto Rico.

M A T R I M O N I O S  
Y  
D I V O R C I O S



TABLA-1 MATRIMONIOS Y DIVORCIOS POR MES DE OCURRENCIA  
 TABLE-1 MARRIAGES AND DIVORCES BY MONTH OF OCCURRENCE  
 PUERTO RICO 1989

MESES MONTHS	MATRIMONIOS MARRIAGES	DIVORCIOS DIVORCES	PROPORCION PROPORTION
TOTAL	31642	13695	43.3
ENERO JANUARY	2245	1016	45.3
FEBRERO FEBRUARY	2290	1278	55.8
MARZO MARCH	2104	1415	67.3
ABRIL APRIL	2293	1077	47.0
MAYO MAY	2531	1354	53.5
JUNIO JUNE	3051	1317	43.2
JULIO JULY	3422	676	19.8
AGOSTO AUGUST	2179	1440	66.1
SEPTIEMBRE SEPTEMBER	1923	948	49.3
OCTUBRE OCTOBER	1982	1176	59.3
NOVIEMBRE NOVEMBER	2466	1205	48.9
DICIEMBRE DECEMBER	5156	793	15.4

FUENTE: DEPARTAMENTO DE SALUD,  
 ADMINISTRACION DE FACILIDADES Y SERVICIOS DE SALUD,  
 OFICINA DE ESTADISTICAS DE SALUD, SAN JUAN, PUERTO RICO.  
 SOURCE: DEPARTMENT OF HEALTH,  
 HEALTH FACILITIES AND SERVICES ADMINISTRATION,  
 OFFICE OF HEALTH STATISTICS, SAN JUAN, PUERTO RICO.

TABLA-2 MATRIMONIOS POR PRIMERA VEZ POR EDAD DE LOS CONTRAYENTES  
 TABLE-2 FIRST MARRIAGES BY AGE OF BRIDE AND GROOM  
 PUERTO RICO, 1989

EDAD DEL CONTRAYENTE AGE OF GROOM	E D A D D E L A C O N T R A Y E N T E (AGE OF BRIDE)											
	TOTAL	< 15	15-19	20-24	25-29	30-34	35-39	40-44	45-49	50-54	55 +	INO ESP-UNSP
TOTAL	20946	382	6583	8748	3614	894	308	135	82	57	143	0
< 15	0	0	0	0	0	0	0	0	0	0	0	0
15 - 19	3484	218	2490	683	83	7	2	1	0	0	0	0
20 - 24	9729	135	3276	5048	1078	155	26	9	2	0	0	0
25 - 29	5263	22	706	2466	1711	289	59	6	3	1	0	0
30 - 34	1461	6	84	458	563	246	74	25	4	1	0	0
35 - 39	450	1	24	64	136	122	70	23	6	2	2	0
40 - 44	167	0	1	20	26	34	47	27	7	4	1	0
45 - 49	103	0	2	6	13	16	14	20	25	4	3	0
50 - 54	65	0	0	2	3	11	3	10	15	10	11	0
55 +	224	0	0	1	1	14	13	14	20	35	126	0
NO ESPECIFICADA UNSPECIFIED	0	0	0	0	0	0	0	0	0	0	0	0

FUENTE: DEPARTAMENTO DE SALUD,ADM. DE FACILIDADES Y SERVICIOS DE SALUD,OFICINA DE ESTADISTICAS DE SALUD,SAN JUAN,PUERTO RICO  
 SOURCE: DEPARTMENT OF HEALTH,HEALTH FACILITIES AND SERVICES ADMINISTRATION,OFFICE OF HEALTH STATISTICS,SAN JUAN,PUERTO RICO

TABLA- 3 MATRIMONIOS POR EDAD Y ESTADO CIVIL PREVIO DE LOS CONTRAYENTES  
 TABLE- 3 MARRIAGES BY AGE AND PREVIOUS CIVIL STATUS OF BRIDE AND GROOM  
 PUERTO RICO, 1989

(A) DATOS DE LA CONTRAYENTE (BRIDE)					
EDAD AGE	TOTAL	SOLTERA SINGLE	VIUDA WIDOW	DIVORCIADA DIVORCED	NO ESP UNSP
TOTAL	31642	25044	543	6055	0
< 15	394	394	0	0	0
15 - 19	7105	7023	2	80	0
20 - 24	10521	9901	8	612	0
25 - 29	6023	4727	25	1271	0
30 - 34	2833	1494	52	1287	0
35 - 39	1679	609	50	1020	0
40 - 44	1125	336	83	706	0
45 - 49	715	181	70	464	0
50 - 54	475	133	63	279	0
55 +	772	246	190	336	0
NO ESPECIFICADA UNSPECIFIED	0	0	0	0	0

(B) DATOS DEL CONTRAYENTE (GROOM)					
EDAD AGE	TOTAL	SOLTERO SINGLE	VIUDO WIDOW	DIVORCIADO DIVORCED	NO ESP UNSP
TOTAL	31642	23293	649	7699	1
< 15	0	0	0	0	0
15 - 19	3604	3579	0	25	0
20 - 24	10832	10358	1	473	0
25 - 29	7312	5922	15	1374	1
30 - 34	3464	1863	26	1575	0
35 - 39	1968	656	28	1284	0
40 - 44	1333	292	32	1009	0
45 - 49	963	179	46	738	0
50 - 54	628	112	61	455	0
55 +	1538	332	440	766	0
NO ESPECIFICADA UNSPECIFIED	0	0	0	0	0

FUENTE: DEPARTAMENTO DE SALUD, ADM. DE FACILIDADES Y SERVICIOS DE SALUD, OFICINA DE ESTADISTICAS DE SALUD, SAN JUAN, PUERTO RICO  
 SOURCE: DEPARTMENT OF HEALTH, HEALTH FACILITIES AND SERVICES ADMINISTRATION, OFFICE OF HEALTH STATISTICS, SAN JUAN, PUERTO RICO

TABLA-4 MATRIMONIOS POR EDAD DE LOS CONTRAYENTES  
 TABLE-4 MARRIAGES BY AGE OF BRIDE AND GROOM  
 PUERTO RICO, 1989

EDAD DE LA CONTRAYENTE AGE OF BRIDE	E D A D D E L C O N T R A Y E N T E (AGE OF GROOM)											
	TOTAL	< 15	15-19	20-24	25-29	30-34	35-39	40-44	45-49	50-54	55 +	NO ESP-UNSP
TOTAL	31642	0	3604	10832	7312	3464	1968	1333	963	628	1538	0
< 15	394	0	219	139	28	7	1	0	0	0	0	0
15 - 19	7105	0	2522	3430	893	171	57	16	9	1	6	0
20 - 24	10521	0	718	5453	3044	846	274	111	45	17	13	0
25 - 29	6023	0	116	1414	2427	1193	481	224	96	34	38	0
30 - 34	2833	0	18	293	637	778	530	279	164	70	64	0
35 - 39	1679	0	5	72	201	307	384	324	204	90	92	0
40 - 44	1125	0	4	20	54	115	160	253	207	142	170	0
45 - 49	715	0	2	8	18	38	58	91	160	124	216	0
50 - 54	475	0	0	2	6	7	18	26	49	94	273	0
55 +	772	0	0	1	4	2	5	9	29	56	666	0
NO ESPECIFICADA UNSPECIFIED	0	0	0	0	0	0	0	0	0	0	0	0

FUENTE: DEPARTAMENTO DE SALUD, ADM. DE FACILIDADES Y SERVICIOS DE SALUD, OFICINA DE ESTADISTICAS DE SALUD, SAN JUAN, PUERTO RICO  
 SOURCE: DEPARTMENT OF HEALTH, HEALTH FACILITIES AND SERVICES ADMINISTRATION, OFFICE OF HEALTH STATISTICS, SAN JUAN, PUERTO RICO

TABLA - 5 MATRIMONIOS POR MUNICIPIO DE OCURRENCIA Y CELEBRANTE  
 TABLE - 5 MARRIAGES BY MUNICIPALITY OF OCCURRENCE AND CELEBRANT  
 PUERTO RICO, 1989

MUNICIPIOS ----- MUNICIPALITIES	TOTAL	C E L E B R A N T E - C E L E B R A N T						
		SACERDOTE PRIEST	MINISTRO MINISTER	JUEZ JUDGE	HEBREO HEBREW	OTROS OTHERS	NO ESP UNSP	
TOTAL	31642	7659	10882	13052	2	46	1	
REGION ARECIBO	3927	1096	1472	1359	0	0	0	
AREA DE ARECIBO	2371	728	895	748	0	0	0	
ARECIBO	916	239	371	306	0	0	0	
CAMUY	306	95	114	97	0	0	0	
HATILLO	273	100	102	71	0	0	0	
LARES	273	116	92	65	0	0	0	
QUEBRADILLAS	239	85	59	95	0	0	0	
UTUADO	364	93	157	114	0	0	0	
AREA DE MANATI	1556	368	577	611	0	0	0	
BARCELONETA	143	26	72	45	0	0	0	
CIALES	162	56	33	73	0	0	0	
FLORIDA	111	10	81	20	0	0	0	
MANATI	446	73	167	206	0	0	0	
MOROVIS	187	102	23	62	0	0	0	
VEGA BAJA	507	101	201	205	0	0	0	
REGION BAYAMON	5250	1199	1627	2421	0	3	0	
AREA BARRANQUITAS	990	416	143	431	0	0	0	
BARRANQUITAS	203	83	17	103	0	0	0	
COMERIO	141	39	38	64	0	0	0	
COROZAL	295	101	40	154	0	0	0	
NARANJITO	202	66	35	101	0	0	0	
OROCOVIS	149	127	13	9	0	0	0	
AREA DE BAYAMON	2737	579	916	1242	0	0	0	
BAYAMON	2210	467	720	1023	0	0	0	
TOA ALTA	250	72	89	89	0	0	0	
VEGA ALTA	277	40	107	130	0	0	0	
AREA DE CATARO	1523	204	568	748	0	3	0	
CATARO	591	32	117	442	0	0	0	
DORADO	278	30	126	122	0	0	0	
TOA BAJA	654	142	325	184	0	3	0	



TABLA -5 MATRIMONIOS POR MUNICIPIO DE OCURRENCIA Y CELEBRANTE  
 TABLE 45 MARRIAGES BY MUNICIPALITY OF OCCURRENCE AND CELEBRANT  
 PUERTO RICO, 1989

MUNICIPIOS MUNICIPALITIES	TOTAL	C E L E B R A N T E - C E L E B R A N T					
		SACERDOTE PRIEST	MINISTRO MINISTER	JUEZ JUDGE	HEBREO HEBREW	OTROS OTHERS	NO ESP UNSP
REGION DE CAGUAS	4368	982	1263	2123	0	0	0
AREA DE CAGUAS	2273	533	604	1136	0	0	0
AGUAS BUENAS	125	52	55	18	0	0	0
CAGUAS	1383	349	247	787	0	0	0
GURABO	261	38	143	80	0	0	0
JUNCOS	217	22	124	71	0	0	0
SAN LORENZO	287	72	35	180	0	0	0
AREA DE CAYEY	821	257	150	414	0	0	0
AIBONITO	213	59	28	126	0	0	0
CAYEY	375	93	78	204	0	0	0
CIDRA	233	105	44	84	0	0	0
AREA DE HUMACAO	1274	192	509	573	0	0	0
HUMACAO	483	70	192	221	0	0	0
LAS PIEDRAS	240	22	115	103	0	0	0
MAUNABO	83	14	22	47	0	0	0
MAGUABO	173	18	131	24	0	0	0
YABUCOA	295	68	49	178	0	0	0
REGION MAYAGUEZ	2655	699	880	1075	0	0	1
AREA DE MAYAGUEZ	1878	485	673	719	0	0	1
ARASCO	232	80	75	77	0	0	0
CABO ROJO	370	62	138	170	0	0	0
HORMIGUEROS	138	39	36	63	0	0	0
LAS MARIAS	62	17	24	21	0	0	0
MARICAO	62	16	33	13	0	0	0
MAYAGUEZ	903	221	341	340	0	0	1
RINCON	111	50	26	35	0	0	0
AREA DE SAN GERMAN	777	214	207	356	0	0	0
LAJAS	155	43	54	58	0	0	0
SABANA GRANDE	238	66	38	134	0	0	0
SAN GERMAN	384	105	115	164	0	0	0

TABLA -5 MATRIMONIOS POR MUNICIPIO DE OCURRENCIA Y CELEBRANTE  
 TABLE -5 MARRIAGES BY MUNICIPALITY OF OCCURRENCE AND CELEBRANT  
 PUERTO RICO, 1989

MUNICIPIOS MUNICIPALITIES	TOTAL	C E L E B R A N T E - C E L E B R A N T					
		SACERDOTE PRIEST	MINISTRO MINISTER	JUEZ JUDGE	HEBREO HEBREW	OTROS OTHERS	NO ESP UNSP
SUB REGION AGUADILLA	2021	583	903	535	0	0	0
AGUADA	348	162	90	96	0	0	0
AGUADILLA	591	102	359	130	0	0	0
ISABELA	431	129	208	94	0	0	0
MOCA	277	82	125	70	0	0	0
SAN SEBASTIAN	374	108	121	145	0	0	0
REGION PONCE	4634	1367	1005	2262	0	0	0
AREA DE GUAYAMA	921	212	221	488	0	0	0
ARROYO	108	31	35	42	0	0	0
GUAYAMA	421	86	87	248	0	0	0
PATILLAS	177	53	37	87	0	0	0
SALINAS	215	42	62	111	0	0	0
AREA DE PONCE	2876	861	591	1424	0	0	0
ADJUNTAS	176	49	58	69	0	0	0
COAMO	255	86	27	142	0	0	0
JAYUYA	153	62	33	58	0	0	0
JUANA DIAZ	363	95	75	193	0	0	0
PONCE	1644	468	331	845	0	0	0
SANTA ISABEL	152	35	48	69	0	0	0
VILLALBA	133	66	19	48	0	0	0
AREA DE YAUCO	837	294	193	350	0	0	0
GUANICA	123	27	24	72	0	0	0
GUAYANILLA	167	49	42	76	0	0	0
PERUELAS	163	72	21	70	0	0	0
YAUCO	384	146	106	132	0	0	0
REGION METROPOLITANA	7547	1652	2986	2902	2	5	0
AREA DE CAROLINA	2382	347	1259	775	1	0	0
CANOVANAS	342	29	259	54	0	0	0
CAROLINA	1480	240	669	570	1	0	0
LOIZA	182	12	140	30	0	0	0
TRUJILLO ALTO	378	66	191	121	0	0	0

TABLA - 5 MATRIMONIOS POR MUNICIPIO DE OCURRENCIA Y CELEBRANTE  
 TABLE - 5 MARRIAGES BY MUNICIPALITY OF OCCURRENCE AND CELEBRANT  
 PUERTO RICO, 1989

MUNICIPIOS ----- MUNICIPALITIES	TOTAL	C E L E B R A N T E - C E L E B R A N T					
		SACERDOTE PRIEST	MINISTRO MINISTER	JUEZ JUDGE	HEBREO HEBREW	OTROS OTHERS	NO ESP UNSP
AREA DE SAN JUAN	5165	1305	1727	2127	1	5	0
GUAYNABO	849	272	256	317	0	4	0
SAN JUAN	4316	1033	1471	1810	1	1	0
SUB REGION FAJARDO	1240	81	746	375	0	38	0
CEIBA	189	2	100	50	0	37	0
CULEBRA	9	2	5	2	0	0	0
FAJARDO	386	34	204	148	0	0	0
LUQUILLO	160	14	101	45	0	0	0
RIO GRANDE	417	17	304	96	0	0	0
VIEQUES	79	12	32	34	0	1	0
DESCONOCIDOS	0	0	0	0	0	0	0

FUENTE: DEPARTAMENTO DE SALUD, ADM. DE FACILIDADES Y SERVICIOS DE SALUD, OFICINA DE ESTADISTICAS DE SALUD, SAN JUAN, PUERTO RICO  
 SOURCE: DEPARTMENT OF HEALTH, HEALTH FACILITIES AND SERVICES ADMINISTRATION, OFFICE OF HEALTH STATISTICS, SAN JUAN, PUERTO RICO

TABLA -6 MATRIMONIOS POR MUNICIPIO DE RESIDENCIA DE LOS CONTRAYENTES  
 TABLE -6 MARRIAGES BY MUNICIPALITY OF RESIDENCE OF BRIDE AND GROOM  
 PUERTO RICO, 1989

MUNICIPIOS	RESIDENCIA DEL CONTRAYENTE	RESIDENCIA DE LA CONTRAYENTE
MUNICIPALITES	RESIDENCE OF GROOM	RESIDENCE OF BRIDE
TOTAL	31642	31642
REGION ARECIBO	3719	3860
AREA DE ARECIBO	2236	2323
ARECIBO	884	878
CAMUY	295	317
HATILLO	284	297
LARES	237	252
QUEBRADILLAS	202	217
UTUADO	334	362
AREA DE MANATI	1483	1537
BARCELONETA	176	196
CIALES	156	157
FLORIDA	104	109
MANATI	333	361
MOROVIS	187	210
VEGA BAJA	527	504
REGION BAYAMON	5083	5171
AREA BARRANQUITAS	965	1022
BARRANQUITAS	158	175
COMERID	160	169
COROZAL	259	286
NARANJITO	240	235
OROCOVIS	148	157
AREA DE BAYAMON	2730	2767
BAYAMON	2155	2165
TOA ALTA	306	304
VEGA ALTA	269	298
AREA DE CATAÑO	1388	1382
CATAÑO	312	306
DORADO	274	274
TOA BAJA	802	802

TABLA - 6 MATRIMONIOS POR MUNICIPIO DE RESIDENCIA DE LOS CONTRAYENTES  
 TABLE - 6 MARRIAGES BY MUNICIPALITY OF RESIDENCE OF BRIDE AND GROOM  
 PUERTO RICO, 1989

MUNICIPIOS MUNICIPALITES	RESIDENCIA DEL CONTRAYENTE RESIDENCE OF GROOM	RESIDENCIA DE LA CONTRAYENTE RESIDENCE OF BRIDE
REGION DE CAGUAS	4261	4372
AREA DE CAGUAS	2159	2310
AGUAS BUENAS	190	214
CAGUAS	1154	1253
GURABO	271	263
JUNCOS	247	261
SAN LORENZO	297	319
AREA DE CAYEY	817	793
AIBONITO	183	197
CAYEY	379	357
CIDRA	255	239
AREA DE HUMACAO	1285	1269
HUMACAO	460	425
LAS PIEDRAS	252	241
MAUNABO	84	89
NAGUABO	190	195
YABUCOA	299	319
REGION MAYAGUEZ	2558	2601
AREA DE MAYAGUEZ	1823	1845
ARASCO	248	264
CABO ROJO	352	365
HORMIGUEROS	141	123
LAS PARIAS	72	71
MARICAO	75	62
MAYAGUEZ	836	854
RINCON	99	106
AREA DE SAN GERMAN	735	756
LAJAS	198	196
SABANA GRANDE	205	208
SAN GERMAN	332	352

TABLA - 6 MATRIMONIOS POR MUNICIPIO DE RESIDENCIA DE LOS CONTRAYENTES  
 TABLE - 6 MARRIAGES BY MUNICIPALITY OF RESIDENCE OF BRIDE AND GROOM  
 PUERTO RICO, 1989

MUNICIPIOS	RESIDENCIA DEL CONTRAYENTE	RESIDENCIA DE LA CONTRAYENTE
MUNICIPALITIES	RESIDENCE OF GROOM	RESIDENCE OF BRIDE
SUB REGION AGUADILLA	1873	1967
AGUADA	309	355
AGUADILLA	518	507
ISABELA	390	418
MOCA	293	324
SAN SEBASTIAN	363	363
REGION PONCE	4387	4573
AREA DE GUAYAMA	871	917
ARROYO	144	168
GUAYAMA	338	347
PATILLAS	159	167
SALINAS	230	235
AREA DE PONCE	2708	2804
ADJUNTAS	172	171
COAMO	241	262
JAYUYA	130	150
JUANA DIAZ	349	357
PONCE	1481	1518
SANTA ISABEL	151	162
VILLALBA	184	183
AREA DE YAUCO	808	853
GUANICA	134	138
GUAYANILLA	166	161
PERUELAS	166	178
YAUCO	342	376
REGION METROPOLITANA	7432	7374
AREA DE CAROLINA	2610	2599
CANOVANAS	321	339
CAROLINA	1622	1586
LOIZA	217	211
TRUJILLO ALTO	450	463

TABLA -6 MATRIMONIOS POR MUNICIPIO DE RESIDENCIA DE LOS CONTRAYENTES  
 TABLE -6 MARRIAGES BY MUNICIPALITY OF RESIDENCE OF BRIDE AND GROOM  
 PUERTO RICO, 1989

MUNICIPIOS	RESIDENCIA DEL CONTRAYENTE	RESIDENCIA DE LA CONTRAYENTE
MUNICIPALITIES	RESIDENCE OF GROOM	RESIDENCE OF BRIDE
AREA DE SAN JUAN	4822	4775
GUAYNABO	839	896
SAN JUAN	3983	3879
SUB REGION FAJARDO	1232	1222
CEIBA	179	170
CULERRA	14	9
FAJARDO	372	376
LUQUILLO	166	162
RIO GRANDE	428	428
VIEQUES	73	77
P R NO ESPECIFICADO	0	1
NO RESIDENTE	1097	497
CANADA	3	3
CUBA	1	0
ESTADOS UNIDOS	1010	447
GUAM	0	0
ISLAS VIRGENES	21	17
MEJICO	5	2
REPUBLICA DOMINICANA	14	4
OTROS PAISES	43	24
DESCONOCIDOS	0	4

FUENTE: DEPARTAMENTO DE SALUD, ADM. DE FACILIDADES Y SERVICIOS DE SALUD, OFICINA DE ESTADISTICAS DE SALUD, SAN JUAN, PUERTO RICO  
 SOURCE: DEPARTMENT OF HEALTH, HEALTH FACILITIES AND SERVICES ADMINISTRATION, OFFICE OF HEALTH STATISTICS, SAN JUAN, PUERTO RICO

TABLA-7 DIVORCIOS CONCEDIDOS EN LAS SALAS DEL TRIBUNAL SUPERIOR POR CAUSAL Y SALA  
 TABLE-7 DIVORCES GRANTED BY CAUSES AND SUPERIOR TRIBUNAL COURTROOMS  
 PUERTO RICO 1989

CAUSALES	TOTAL	SALAS DEL TRIBUNAL SUPERIOR												
		AGUADILLA	ATONITO	ARECIBO	BAYAMON	CAGUAS	CAROLINA	GUAYAMA	HUMACAO	MAYAGUEZ	PONCE	SAN JUAN	UTUAO	
TOTAL	13838	702	342	1174	2847	1139	1103	339	821	1103	1393	2352	301	
CONSENTIMIENTO MUTUO MUTUAL CONSENT	7643	361	131	665	1694	643	641	239	358	600	714	1441	136	
SEPARACION POR DOS AÑOS O MAS SEPARATION FOR TWO OR MORE YEARS	3053	140	78	240	363	226	240	164	258	270	318	483	73	
TRATO CRUEL E INJURIAS GRAVES CRUEL TREATMENT AND GRAVES INJURIES	2793	174	127	228	341	240	201	124	173	190	322	387	86	
ABANDONO POR MAS DE 1 AÑO ABANDONMENT FOR MORE THAN 1YEAR	271	20	6	33	38	19	19	12	19	36	30	34	5	
ADULTERIO ADULTERY	67	7	0	6	10	11	3	0	11	5	9	4	1	
EMBRIAGUEZ HABITUAL HABITUAL DRUNKENNESS	8	0	0	1	1	0	1	0	2	0	0	3	0	
CONVICCION POR DELITO DRAVE FELONY	2	0	0	1	0	0	0	0	0	1	0	0	0	
LOCURA INCURABLE POR MAS DE 7 AÑOS INCURABLE INSANITY FOR MORE THAN 7 YEARS	1	0	0	0	0	0	0	0	0	1	0	0	0	

(DATOS SOBRE DIVORCIOS SUMINISTRADOS POR LA ADMINISTRACION DE TRIBUNALES)

FUENTE: DEPARTAMENTO DE SALUD, ADMINISTRACION DE FACILIDADES Y SERVICIOS DE SALUD, OFICINA DE ESTADISTICAS DE SALUD, SAN JUAN, PUERTO RICO  
 SOURCE: DEPARTMENT OF HEALTH, HEALTH FACILITIES AND SERVICES ADMINISTRATION, OFFICE OF HEALTH STATISTICS, SAN JUAN, PUERTO RICO



TABLA-8 DIVORCIOS CONCEDIDOS EN LAS SALAS DEL TRIBUNAL SUPERIOR POR MES Y SALA  
 TABLE-8 DIVORCES GRANTED BY MONTH AND SUPERIOR TRIBUNAL COURTROOMS  
 PUERTO RICO 1989

MESES MONTHS	TOTAL	SALAS DEL TRIBUNAL SUPERIOR												
		AGUADILLA	RIBONITO	ARECIBO	BAYAMON	CAGUAS	CAROLINA	GUAYAMA	MUNACAO	MAYAGUEZ	PONCE	SAN JUAN	UTUADO	
TOTAL	13695	759	336	1273	2415	963	1338	515	969	1272	1145	2461	249	
ENERO JANUARY	1016	59	16	100	262	76	95	26	87	50	51	159	35	
FEBRERO FEBRUARY	1278	68	34	93	217	108	149	47	101	106	89	245	21	
MARZO MARCH	1415	66	30	152	267	65	153	30	105	153	107	256	31	
ABRIL APRIL	1077	55	19	91	202	85	95	42	92	95	70	196	33	
MAYO MAY	1354	76	40	114	249	82	135	62	88	126	106	234	42	
JUNIO JUNE	1317	79	36	85	309	113	110	49	73	126	110	212	15	
JULIO JULY	676	42	17	28	146	37	55	27	34	49	101	130	0	
AGOSTO AUGUST	1440	68	32	95	313	123	154	52	60	125	133	265	20	
SEPTIEMBRE SEPTEMBER	948	5	24	171	126	59	81	16	66	133	69	189	9	
OCTUBRE OCTOBER	1176	45	33	132	211	82	83	65	92	128	105	171	29	
NOVIEMBRE NOVEMBER	1205	114	38	104	102	84	157	60	110	93	93	240	10	
DICIEMBRE DECEMBER	793	82	17	108	11	49	71	29	61	88	111	164	2	

¡DATOS SOBRE DIVORCIOS SUMINISTRADOS POR LA ADMINISTRACION DE TRIBUNALES!

FUENTE: DEPARTAMENTO DE SALUD, ADMINISTRACION DE FACILIDADES Y SERVICIOS DE SALUD, OFICINA DE ESTADISTICAS DE SALUD, SAN JUAN, PUERTO RICO  
 SOURCE: DEPARTMENT OF HEALTH, HEALTH FACILITIES AND SERVICES ADMINISTRATION, OFFICE OF HEALTH STATISTICS, SAN JUAN, PUERTO RICO

A P E N D I C E



R D-78 Rev. 1/89

NUMERO OE AREA (Area Number) <b>152</b>	AÑO (YEAR)	NUMERO DE REGISTRO (Register Number)	NUMERO DE CERTIFICADO (Certificate Number)	ESTADO LIBRE ASOCIADO DE PUERTO RICO DEPARTAMENTO DE SALUD REGISTRO DEMOGRAFICO <b>CERTIFICADO DE NACIMIENTO                  (BIRTH CERTIFICATE)</b>	NUMERO OE NACIMIENTO (BIRTH NUMBER)
--	------------	--------------------------------------	--	--	-------------------------------------

1. NOMBRE Y APELLIDOS DEL NIÑO (NAME AND SURNAMES OF CHILD)								
2. SEXO	3. HORA Y FECHA DE NACIMIENTO (Time and Date of Birth)				4. FECHA DE REGISTRO (Registration Date)			
	(1) VARON (MALE) <input type="checkbox"/> (2) HEMBRA (FEMALE) <input type="checkbox"/>	HORA (Hour)	MES (Month)	DIA (Day)	AÑO (Year)	MES (Month)	DIA (Day)	AÑO (Year)
5. LUGAR DE NACIMIENTO (Birthplace)							5c. Zona	
5a.		5b. Nombre del Hospital o Institución - Si no nació en Hospital o Institución, informe calle y número - (Name of Hospital or Institution. If not institution give street and number)					(1) Urbana (2) Rural	
(1) Hogar (Home)		(3) En Ruta (On Route)				6. DOMICILIO DEL NIÑO (Dwelling Place)		
(2) Hospital (Hospital)		(4) Otro Sitio (Other)				Municipio		
5d. BARRIO O URBANIZACION (Barrio o "Urbanized Area")				MUNICIPIO (Municipality)		Municipio		
				PUERTO RICO				

PADRE (Father)				MADRE (Mother)			
7. NOMBRE Y APELLIDOS (Name and Surnames)				10. NOMBRE Y APELLIDOS (Name and Surnames)			
8. LUGAR DE NACIMIENTO (Birthplace)				11. LUGAR DE NACIMIENTO (Birthplace)			
a. MUNICIPIO		b. Estado o País (State or Country)		a. MUNICIPIO		b. Estado o País (State or Country)	
9. Residencia habitual del padre				12. Residencia habitual de la madre		c. Zona	
a. Municipio				a. Urbanización o Barrio			
b. Estado o País				d. Calle y Número		c. Estado o País	
12f. Dirección Postal de la madre (Si es igual a la residencia, indique sólo el Zip Code (Mother's Mailing Address))							

13. Certifico que la información personal provista en este certificado es correcta a mi mejor conocimiento. ( ) Autorizo ( ) No Autorizo que el número de Seguro Social se asigne al niño y se informe al Departamento de Salud. (I certify that the personal information on this certificate is correct to the best of my knowledge and belief. ( ) I authorize ( ) Do not authorize that the child be assigned a Social Security Number and released to the Department of Health)	
13a. Nombre del Informante (Name of informant)	13b. Firma y/o testigo (Signature of informant)
13c. Dirección Postal (Mailing Address)	13d. Relación con el niño (Relation to child)

<b>CERTIFICADO DE ASISTENCIA MEDICA</b>	
14. Certifico que este niño (a) nació vivo (e) en la hora, fecha y sitio arriba indicado.	
14a. Nombre del que certifica	14b. Firma
14c. Fecha de la Firma	14d. Título
Mes    Día    Año	<input type="checkbox"/> Médico <input type="checkbox"/> Comadrona <input type="checkbox"/> Administrador del Hospital <input type="checkbox"/> Madre (sin asistencia) <input type="checkbox"/> Enfermera <input type="checkbox"/> Otro (Especifique) _____
14e. Licencia del Médico que certifica	14f. Dirección
15. Nombre y título del que atendió el parto si no es el que certifica	15b. Título
15a. Nombre	<input type="checkbox"/> Médico <input type="checkbox"/> Comadrona <input type="checkbox"/> Administrador del Hospital <input type="checkbox"/> Madre (sin asistencia) <input type="checkbox"/> Enfermera <input type="checkbox"/> Otro (Especifique) _____
15c. Dirección postal del que atendió el parto	

<b>INFORMACION PARA USO MEDICO Y DE SALUD</b>					
El médico debe ser el principal responsable de completar y/o revisar la información en los apartados 15 al 34. El médico deberá verificar estos apartados antes de firmar el certificado.					
16. ¿Fue la madre trasladada antes del parto? <input type="checkbox"/> Si <input type="checkbox"/> No Si lo fue, indique de cual Institución:			17. ¿Fue el infante trasladado? <input type="checkbox"/> Si <input type="checkbox"/> No Si lo fue, indique a cuál Institución:		
18. Fecha en que comenzó última menstruación normal Mes    Día    Año		19. Mes del embarazo comenzó cuidado prenatal	20. Total visitas prenatales	21. Apgar Score	
				1 min.	5 min.
24. Duración del Embarazo Semanas		25. Este Parto fue:		26. Orden del Nacimiento en Partos Múltiples:	
		<input type="checkbox"/> Simple <input type="checkbox"/> Doble <input type="checkbox"/> Triple <input type="checkbox"/> Más		<input type="checkbox"/> 1ro. <input type="checkbox"/> 2do. <input type="checkbox"/> 3ro. <input type="checkbox"/> Más	

NOTA AL REGISTRADOR: El Registro Demográfico devolverá para que se rehaga todo Certificado que se reciba con borraduras o alteraciones hechas en violación de las disposiciones de la Ley de Registro Demográfico. ESTE DOCUMENTO CONSTITUYE UN REGISTRO PERMANENTE. LLENENSE EN MAQUINILLA O TINTA PERMANENTE NEGRA O AZUL NEGRA. NO USE TINTA VERDE NI AZUL CLARA. NO USE NI PERMITA EL USO DE BOLIGRAFOS.

Datos sobre el Niño (a)

Padre y Madre

Informante

Quién Atendió y Certificó

Datos Médicos

➔ AL MEDICO: CONTINUA AL DORSO

Firma del Registrador (Registrar's Signature)

ESTADO LIBRE ASOCIADO DE PUERTO RICO  
 DEPARTAMENTO DE SALUD  
 REGISTRO DEMOGRAFICO  
**CERTIFICADO DE NACIMIENTO**  
**(BIRTH CERTIFICATE)**

NUMERO DE AREA (Area Number)	AÑO (YEAR)	NUMERO DE REGISTRO (Register Number)	NUMERO DE CERTIFICADO (Certificate Number)
<b>152</b>			

NUMERO DE NACIMIENTO (BIRTH NUMBER)

**27A. FACTORES MEDICOS DE RIESGO EN ESTE EMBARAZO**  
(Coteje todos los que apliquen)

Anemia (Hct. < 30/Hgb. < 10) ..... 01

Enfermedad Cardiaca ..... 02

Enf. del pulmón-aguda o crónica ..... 03

Diabetes ..... 04

Herpes Genital ..... 05

Hidramnios/oligohidramnios ..... 06

Hemoglobinopatía ..... 07

Hipertensión crónica ..... 08

Hipertensión asociada con embarazo ..... 09

Eclampsia ..... 10

Carvix incompetente ..... 11

Previo feto o neonato 4000 - grs. .... 12

Previo feto (o neonato) pequeño para edad gestacional ..... 13

Enfermedad Renal ..... 14

Sensibilización al factor RH ..... 15

Hemorragia Uterina ..... 16

Ninguno ..... 00

Otros (Especifique) ..... 17

**29. COMPLICACIONES DEL PARTO**  
(Coteje todos los que apliquen)

Febril (> 100°F o 38°C) ..... 01

Meconio moderado/en exceso ..... 02

Rotura prematura de membrana > 12 hrs. .... 03

Placenta abrupta ..... 04

Placenta previa ..... 05

Otro sangramiento ..... 06

Convulsiones durante el parto ..... 07

Parto Precipitado (< 3 horas) ..... 08

Parto Prolongado (> 20 horas) ..... 09

Disfunción Uterina ..... 10

Presentación de nalgas ..... 11

Oesproportion cefalopelvica ..... 12

Prolapso del cordón ..... 13

Complicaciones por anestesia ..... 14

Sufrimiento fetal ..... 15

Ninguna ..... 00

Otras ..... 16

(Especifique)

**32. ANOMALIAS CONGENITAS DEL NIÑO**  
(Coteje todos los que apliquen)

Anencéfalo ..... 01

Esquina bífida/Meningocele ..... 02

Hidrocefalo ..... 03

Microcefalo ..... 04

Otras anomalías del sistema nervioso central (Especifique) ..... 05

Malformaciones del corazón ..... 06

Otras anomalías circulatorias/respiratorias (Especifique) ..... 07

Atresia/estenosis rectal ..... 08

Fistula traqueo esofágica/atresia esofágica ..... 09

Onfalocelo/Gastroquiasis ..... 10

Otras anomalías gastrointestinales (Especifique) ..... 11

Genitales malformados ..... 12

Agenesia Renal ..... 13

Otras anomalías urogenitales (Especifique) ..... 14

Labio Leporino/paladar hendido ..... 15

Polidactilia/Sindactilia ..... 16

Adactilia ..... 17

Pie equino ..... 18

Hernia diafragmática ..... 19

Otras anomalías musculoesqueléticas/integumentarias (Especifique) ..... 20

Síndrome de Down ..... 21

Otras anomalías cromosómicas (Especifique) ..... 22

Ninguna ..... 00

Otra ..... 22

(Especifique)

**27B. OTROS FACTORES DE RIESGO PARA ESTE EMBARAZO**  
(Complete todos los renglones)

Uso de tabaco durante el embarazo Si  No

Consumo promedio diario de cigarrillos .....

Uso de alcohol durante el embarazo Si  No

Promedio de tragos por semana .....

Aumento en peso durante el embarazo ..... lbs.

**30. METODO DEL PARTO**  
(Coteje todos los que apliquen)

Vaginal ..... 01

Vaginal después de cesárea previa ..... 02

Primera Cesárea ..... 03

Cesárea repetida ..... 04

Forceps ..... 05

Extractor al vacío ..... 06

**31. CONDICIONES ANORMALES DEL RECIEN NACIDO**

Anemia (Hct. < 39/Hgb. < 13) ..... 01

Lesión al nacer ..... 02

Síndrome de Alcoholismo Fetal ..... 03

Membrana hialina/RDS ..... 04

Síndrome de aspiración de meconio ..... 05

Ventilación artificial (< 30 min.) ..... 06

Ventilación artificial (> 30 min.) ..... 07

Convulsiones ..... 08

Ninguno ..... 09

Otros ..... 09

(Especifique)

**28. PROCEDIMIENTOS OBSTETRICOS**  
(Coteje todos los que apliquen)

Amniocentesis ..... 01

Monitoreo fetal electrónico ..... 02

Inducción del parto ..... 03

Estimulación del parto ..... 04

Tocoalís ..... 05

Ultrasonido ..... 06

Ninguno ..... 00

Otros ..... 07

(Especifique)

**33. NUMERO DEL RECORD MEDICO**

.....

**34. HISTORIAL REPRODUCTIVO**  
(Complete cada sección)

**34a. ¿Cuántos nacimientos vivos (No incluya este nacimiento) están vivos?**  
Número .....  Ninguno

**34b. ¿Cuántos han muerto?**  
Número .....  Ninguno

**34c. Fecha último nacimiento vivo**  
Mes ..... Año .....

**34d. Abortos o Muertes fetales (Espontáneos o inducidos en cualquier momento después de la concepción)**  
Número .....  Ninguno

**34e. Fecha último aborto o muerte fetal**  
Mes ..... Año .....

**DATOS SOBRE EL PADRE**

**37. Último grado escolar que completo**  
Elemental, Intermedia o Secundaria (0-12) ..... Colegio (1-4 o 5-) o Universidad .....

**38. Fecha de Nacimiento**  
Mes ..... Día ..... Año .....

**39. Edad** .....

**40. Color o Raza**  
 Blanco  
 Negro  
 Otros

**41. Ocupación Habitual** .....

**42. Clase de Industria o Negocio** .....

**DATOS SOBRE LA MADRE**

**43. Último grado escolar que completo**  
Elemental, Intermedia o Secundaria (0-12) ..... Colegio (1-4 o 5-) o Universidad .....

**44. Fecha de Nacimiento**  
Mes ..... Día ..... Año .....

**45. Edad** .....

**46. Color o Raza**  
 Blanco  
 Negro  
 Otros

**47. Ocupación Habitual** .....

**48. Clase de Industria o Negocio** .....

**35. Estado Jurídico del Niño**  
Legítimo .....  
Natural .....  
Reconocido .....

**36a. Año y Lugar de Matrimonio**  
Año .....  
Municipio, Estado y/o País .....

**SI NO ES LEGITIMO, RECONOCIDO POR**

**49. Firma del Padre** .....  
**Fecha** .....

**50. Firma de la Madre** .....  
**Fecha** .....

**51. Estado Civil -- Los padres de este niño:**  
 1. Están legalmente casados entre sí.  3. No viven juntos  
 2. No están casados pero viven como marido y mujer.

**ESPACIO PARA ADHERIR Y CANCELAR EL SELLO O SELLOS DE RENTAS INTERNAS POR VALOR DE UN DOLAR EXIGIDOS POR LA LEY E INSCRIPCIONES TARDIAS.**

**OBSERVACIONES** .....

El Registro Demográfico devolverá para que se rehaga todo certificado que se reciba con borraduras o alteraciones hechas en violación a las disposiciones de la Ley de Registro Demográfico.

ESTE DOCUMENTO CONSTITUYE UN REGISTRO PERMANENTE. LLENSE EN MAQUINILLA O EN TINTA PERMANENTE.

ESTADO LIBRE ASOCIADO DE PUERTO RICO DEPARTAMENTO DE SALUD DIVISION DE REGISTRO DEMOGRAFICO CERTIFICADO DE DEFUNCION Death Certificate				NUMERO DE DEFUNCION Death Number	
NUMERO DE AREA (Area Number)	AÑO (Year)	NUMERO DE REGISTRO (Register Number)	NUMERO DE CERTIFICADO (Certificate Number)		
152					
1. Lugar de Defunción (Place of death) a. Municipio		b. Barrio		1. c. Lugar (Coteje sólo una) Hospital <input type="checkbox"/> Muerto al llegar (DOA) <input type="checkbox"/> Ambulatorio (o Emerg.) (Outpatient/ER). <input type="checkbox"/> Hospitalizado (Inpatient) Otros <input type="checkbox"/> Casa de Salud <input type="checkbox"/> Asilo <input type="checkbox"/> Hogar <input type="checkbox"/> Otro	
d. Si en Hospital u Otro Sitio: (Hospital or Other Institution) Especifique dónde (Nombre del Hospital, Institution, etc.) Si no fue en Hospital, informe dirección exacta. Indique al fue en su hogar.		e. Tiempo de Estadía (en ese municipio)		2. Residencia Habitual del Fallecido (¿ Donde vivía? Si en una institución: Residencia antes de ingresar en la misma). a. Municipio b. Estado o País	
		f. Tiempo de Estadía (en Hospital o Institución)		c. Barrio d. Poblado, Zona o Sitio e. Urbana <input type="checkbox"/> Rural <input type="checkbox"/>	
3. Nombre y apellidos del fallecido (Deceased Name).			4. Hora y Fecha de la Defunción Death-Time, Date		9. Último grado escolar completado.
5. Sexo		6. a. Estado Civil (Marital Status) Nunca se casó <input type="checkbox"/> Casado <input type="checkbox"/> Divorciado <input type="checkbox"/> Viudo <input type="checkbox"/>		6. b. Nombre del Conyuge:	
				7. Fecha de Nacimiento Mes Día Año	
				8. Edad (en años) Si Menor de 1 Año Si Menor de 24 Horas Meses Días Horas Minutos	
10. a. Ocupación Habitual (trabajo realizado durante la mayor parte de su vida. No use el término "retirado").		10. b. Clase de Industria o Negocio		10. c. Fecha en que trabajó por última vez	
				10. d. Años que trabajó en esta ocupación	
14. Nombre y apellidos del Padre: L. (Father's Name)		15. Nombre y apellidos de soltera de Madre: (Mother's Maidenname)		11. Natural de: Municipio Estado o País	
14. a. Natural de: Municipio Estado o País		15. a. Natural de: Municipio Estado o País		12. Ciudadano de: 13. Tiempo de Residencia en Puerto Rico	
16. ¿Pertenece el Fallecido alguna vez a las Fuerzas Armadas de Estados Unidos? Si No Guerra/Fechas Se ignora <input type="checkbox"/>		17. Número de Seguro Social Ninguno <input type="checkbox"/> Se ignora <input type="checkbox"/>		18. Informante: a. Nombre b. Firma	
19. AL QUE DECLARO LA MUERTE Completar del 19 a c únicamente, si el médico que certifica no está disponible al momento de la muerte para certificar la causa.		I. CERTIFICACION MEDICA, (MEDICAL CERTIFICATION) CAUSA INMEDIATA (enfermedad o condición final que llevó a la muerte → a. Intervalo entre su comienzo y el fallecimiento debido a, o como consecuencia de b. debido a, o como consecuencia de c. debido a, o como consecuencia de d. Indique en orden las condiciones que condujeron a la causa Inmediata. <b>ESCRIBA AL FINAL LA CAUSA PRINCIPAL</b> (enfermedad o lesión) que inició los eventos que llevaron la muerte.		19. b. Número de Licencia 19. c. Fecha de la Firma Mes Día Año	
20. CAUSA DE MUERTE Escriba una sola causa en cada línea (a), (b), (c) y (d). Causa de la muerte no significa la forma de morir como colapso cardíaco, asfexia, etc. Significa la enfermedad lesión o complicación que ocasionó la muerte.		21. ¿Estuvo la fallecida embarazada en el último año? <input type="checkbox"/> Si <input type="checkbox"/> No		22. Número del récord Médico	
II. Otras condiciones de importancia que contribuyeron a la muerte pero que no estaban relacionadas con la enfermedad que causó la muerte.		23. ¿Se practicó Autopsia? <input type="checkbox"/> Si <input type="checkbox"/> No		24. Institución donde se hizo la autopsia	
25. ¿Se refirió al fiscal? <input type="checkbox"/> Si <input type="checkbox"/> No		26. a. Fecha de la operación, si la hubo		26. b. Hallazgos más importantes	
26. c. Municipio Sitio o barrio Estado o país		27. a. Tipo de muerte: <input type="checkbox"/> natural <input type="checkbox"/> accidente <input type="checkbox"/> suicidio <input type="checkbox"/> homicidio <input type="checkbox"/> pendiente de Investigación <input type="checkbox"/> no pudo determinarse		27. b. Lugar donde ocurrió la lesión (hogar, oficina, fábrica, calle,) etc.	
27. d. Fecha de lesión Mes Día Año Hora		27. e. Ocurrió mientras trabajaba? <input type="checkbox"/> Si <input type="checkbox"/> No		27. f. ¿Cómo ocurrió la lesión?	
28. a. CERTIFICO que asistí al fallecido desde 19__ hasta 19__ en la fecha y hora arriba indicada.		28. b. NO asistí al fallecido y ésta Certificación se hace a base de Información suministrada por ____ del fallecido, en su caracter de ____			
29. a. Médico que Certifica Nombre Firma		29. b. Número de Licencia del Médico que Certifica		29. c. Dirección Exacta del Médico que Certifica	
				29. d. Fecha de la Firma Mes Día Año	
30. a. Enterramiento <input type="checkbox"/> Traslado <input type="checkbox"/> Cremación <input type="checkbox"/>		30. b. Fecha Mes Día Año		30. c. Nombre del cementerio o crematorio	
30. d. Dirección					
31. Será completado por AGENTE FUNERARIO O ENCARGADO DEL ENTIERRO a. Certificado <input type="checkbox"/> fue embalsamado <input type="checkbox"/> no fue embalsamado b. nombre agente funerario c. Firma d. Nombre/dirección de la funeraria		32. a. ¿Fue embalsamado? <input type="checkbox"/> Si <input type="checkbox"/> No b. Nombre del embalsamador c. Número de licencia d. Firma		33. Color o Raza del fallecido <input type="checkbox"/> Blanco <input type="checkbox"/> Negro <input type="checkbox"/> Otro	
				34. Fecha del Registro Mes Día Año	
				35. Firma del Registrador	

QUIEN  
DECLARA

CAUSA DE MUERTE

QUIEN  
CERTIFICA

Modelo RD-77  
(Rev. 1/89)

Apéndice 2

## INSTRUCCIONES PARA DECLARAR LA MUERTE Y CERTIFICACION MEDICA

Las principales responsabilidades del médico en el registro de una defunción, son: declarar y especificar la causa de la muerte, (Causa y Circunstancia).

El médico que atendió al fallecido durante su enfermedad ("attending physician" o médico de cabecera) es responsable de certificar la causa de muerte porque es éste el más indicado para decidir cuál de varias condiciones, fue directamente responsable del fallecimiento y cuáles condiciones antecedentes, si alguna, dieron lugar o llevaron a la causa directa. En muchos casos el médico de cabecera será el que declare la muerte y establezca cuál fue la causa inmediata.

Únicamente cuando el médico de cabecera no está disponible para certificar la causa y declarar el hecho de la muerte, deberá otro médico declarar la misma.

El médico que certifica es quien determina la causa de muerte. Si el médico que atendió al fallecido durante la enfermedad que le causó la muerte ("attending physician" o de cabecera) está disponible para certificar y declarar el fallecimiento, No es necesario que llene los apartados 19a al 19c, pero debe completar los apartados 20 al 29d.

El médico que declara la muerte es el que determina que el fallecido está legalmente muerto. Será responsable de completar los apartados 19a al 19c únicamente cuando el médico de cabecera no esté disponible en el momento y hora de la muerte para certificarla.

<b>36. ¿RECIBIO TRATAMIENTO EN ALGUNA INSTITUCION DURANTE SU ULTIMA ENFERMEDAD? (Para ser cumplimentada por el Médico)</b> Sí <input type="checkbox"/> No <input type="checkbox"/> Si recibió especifique clase de tratamiento _____ _____ Nombre de Institución _____ Dirección _____	<b>37. ESTADO JURIDICO DEL FALLECIDO</b>  Legítimo <input type="checkbox"/> Reconocido <input type="checkbox"/> Natural <input type="checkbox"/>	<b>38. Fué Donado:</b> El Cadáver <input type="checkbox"/> Organo <input type="checkbox"/> (Especifique) _____ No hubo donación <input type="checkbox"/>	<b>39. PARA USO DEL NIVEL CENTRAL</b>  Número del Nacimiento <table style="width: 100%; text-align: center; border: 1px solid black;"> <tr> <td style="width: 25px; height: 20px;"> </td> <td style="width: 25px; height: 20px;"> </td> <td style="width: 25px; height: 20px;"> </td> <td style="width: 25px; height: 20px;"> </td> </tr> </table>				

**NOTAS ADICIONALES Y/O COMENTARIOS**

NULO

FLUJO DE LOS CERTIFICADOS DE NACIMIENTO Y DEFUNCIÓN DE PUERTO RICO

Persona o Agencia Responsable	Certificado de Nacimiento	Certificado de Defunción
Hospital	<ol style="list-style-type: none"> <li>1. Completa el certificado, en consulta con los padres.</li> <li>2. Obtiene la firma del que certifica.</li> <li>3. Registra el Certificado en el Registro Local donde ocurrió el evento o refiere el certificado al padre o madre, quien se encarga de completar la inscripción en el Registro Local.</li> </ol>	<p>Cuando la muerte ocurre en el hospital debe iniciar la preparación del certificado.</p> <p>Completa el nombre, fecha y lugar de nacimiento. Obtiene la certificación de la causa de muerte y entrega el certificado al agente de pompas fúnebres.</p>
Agente de Pompas Fúnebres		<ol style="list-style-type: none"> <li>1. Obtiene los datos personales sobre el fallecido y los llena en el certificado.</li> <li>2. Obtiene del médico la certificación de la causa si el fallecimiento no fue en un Hospital.</li> <li>3. Obtiene el permiso del enterramiento y/o traslado.</li> <li>4. Registra la defunción con el Registro Local donde ocurrió el evento.</li> </ol>
Médico u Otro Personal que los Asista	Provee la información médica, verifica que esté correcta y firma el certificado.	Completa la certificación de la causa de muerte y firma el certificado.
Registrador Local	<ol style="list-style-type: none"> <li>1. Verifica que el certificado esté completo y preciso. Da seguimiento a datos incompletos e inconsistentes</li> <li>2. Deja copia e índice de los casos.</li> <li>3. Envía los certificados originales al Registro Central.</li> <li>4. Envía los certificados originales al Registro Central.</li> </ol>	<ol style="list-style-type: none"> <li>1. Verifica que el certificado esté completo y preciso. Da seguimiento a datos incompletos e inconsistentes</li> <li>2. Deja copia e índice de los casos.</li> <li>3. Provee el permiso de enterramiento y/o traslado, una vez recibe el certificado adecuadamente cumplimentado</li> </ol>



FLUJO DE LOS CERTIFICADOS DE NACIMIENTO Y DEFUNCION DE PUERTO RICO (CONT.)

Persona o Agencia Responsable	Certificados
Registro Demográfico Central	<ol style="list-style-type: none"> <li>1. Da seguimiento a los datos incompletos o inconsistentes. Revisa y codifica los datos incluyendo la causa de muerte.</li> <li>2. Adiestra al personal a cargo de completar los certificados.</li> <li>3. Mantiene permanentemente los certificados originales para referencias, suministrar copias y otros usos.</li> <li>4. Entra datos de nacimientos al computador.</li> </ol>
Centro de Cómputos	<ol style="list-style-type: none"> <li>1. Entra los datos de defunciones y matrimonios al computador. Hace los editados y cuadros y produce las tabulaciones de nacimientos, defunciones, matrimonios, muertes infantiles y muerte por accidentes.</li> <li>2. Controla y envía los records de nacimientos y defunciones (en cinta magnética) al Centro Nacional de Estadísticas de Salud.</li> <li>3. Controla y envía las cintas magnéticas con los nacimientos a la Administración de Seguro Social.</li> </ol>
Oficina de Estadísticas de Salud	<ol style="list-style-type: none"> <li>1. Produce las estadísticas vitales para ser usadas en la planificación, evaluación y administración en el área de la salud y en investigaciones.</li> <li>2. Recopila y hace accesibles estadísticas vitales para uso de las autoridades de salud y otras agencias e interesados en el área de la medicina, salud pública, demografía y asistencia social.</li> <li>3. Envía al Centro Nacional de Estadísticas de Salud (NCHS) copia de los certificados e información estadística en cintas magnéticas.</li> </ol>
Centro Nacional de Estadísticas de Salud - NCHS	<ol style="list-style-type: none"> <li>1. Prepara y publica las estadísticas de nacimientos, defunciones y muertes fetales y construye las tablas de vida oficiales de Estados Unidos.</li> <li>2. Lleva a cabo investigaciones y estudios basados en los certificados vitales y utiliza muestras y pareo de certificados.</li> <li>3. Lleva a cabo investigaciones y estudios metodológicos en estadísticas vitales, incluyendo los aspectos técnicos, administrativos y legales de los procesos de registro.</li> <li>4. Mantiene un programa continuo de ayuda para mejorar la calidad y la utilidad de las estadísticas vitales.</li> </ol>

MORTALIDAD GENERAL POR LAS 72 CAUSAS SELECTAS  
GENERAL MORTALITY FOR 72 SELECTED CAUSES

Cause of Death (Ninth Revision International  
Classification of diseases, 1975)

All Causes.....	
Shigellosis and Amebiasis.....	004,006
Certain Other Intestinal Infections.....	007-009
Tuberculosis.....	010-018
Tuberculosis of Respiratory System.....	010-012
Other Tuberculosis.....	013-018
Whooping Cough.....	033
Streptococcal Sore Throat, Scarlatina and Erysipelas.....	034-035
Meningococcal Infection.....	036
Septicemia.....	038
Acute Poliomyelitis.....	045
Measles.....	055
Viral Hepatitis.....	070
Syphilis.....	090-097
All Other Infectious and Parasitic Diseases.....	001-003,005
020-032, 037, 039-041, 046-054, 056-066, 071-088,098-139	
Malignant Neoplasms, Including Neoplams of Lymphatic and	
Hematopoietic Tissues.....	140-208
Malignant Neoplasms of Lip, Oral Cavity and Pharynx....	140-149
Malignant Neoplasms of Digestive Organs and	
Peritoneum.....	150-159
Malignant Neoplasms of Respiratory and	
Intrathoracic Organs.....	160-165
Malignant Neoplasms of Breast.....	174-175
Malignant Neoplasms of Genital Organs.....	179-187
Malignant Neoplasms of Urinary Organs.....	188-189
Malignant Neoplasms of All Other and	
Unspecified Sites.....	170-173, 190-199
Leukemia.....	204-208
Other Malignant Neoplasms of Lymphatic and	
Hematopoietic Tissues.....	200-203
Benign Neoplasms, Carcinoma in Situ and Neoplasms of	
Uncertain Behavior and of Unspecified Nature.....	210-239
Diabetes Mellitus.....	250
Nutritional Deficiencies.....	260-269
Anemias.....	280-285
Meningitis.....	320-322
Major Cardiovascular Diseases.....	390-448
Diseases of Heart.....	390-398, 402, 404-429
Rheumatic Fever and Rheumatic Heart Disease.....	390-398
Hypertensive Heart Disease.....	402
Hypertensive Heart and Renal Disease.....	404
Ischemic Heart Disease.....	410-414
Acute Myocardial Infarction.....	410

Cont.

MORTALIDAD GENERAL POR LAS 72 CAUSAS SELECTAS  
GENERAL MORTALITY FOR 72 SELECTED CAUSES

Other Acute and Subacute Forms of Ischemic Heart Disease.....	411
Angina Pectoris.....	413
Old Miocardial Infarction an other Forms of Chronic Ischemic Heart Disease.....	412-414
Other Diseases of Endocardium.....	424
All Other Forms of Heart Disease.....	415-423, 425-429
Hypertension With or Without Renal Disease.....	401, 403
Cerebrovascular Diseases.....	430-438
Intracerebral and Other Intracranial Hemorrhage.....	431-432
Cerebral Thrombosis and Unspecified Occlusion of Cerebral Arteries.....	434.0, 434.9
Cerebral Embolism.....	434.1
All Other and Late Effects of Cerebrovascular Diseases.....	430, 433, 435-438
Atherosclerosis.....	440
Other Diseases of Arteries, Arterioles and Capillaries.....	441-448
Acute Bronchitis and Bronchiolitis.....	466
Pneumonia and Influenza.....	480-487
Pneumonia.....	480-486
Influenza.....	487
Chronic Obstructive Pulmonary Diseases and Allied Conditions...	490-496
Bronchitis and Chronic Unspecified.....	490-491
Emphysema.....	492
Asthma.....	493
Other Chronic Obstructive Pulmonary Diseases and Allied Conditions.....	494-496
Ulcer of Stomach and Duodenum.....	531-533
Appendicitis.....	540-543
Hernia of Abdominal Cavity and Intestinal Obstruction Without Mention of Hernia.....	550-553, 560
Chronic Liver Disease and Cirrhosis.....	571
Cholelithiasis and Other Disorders of Gallbladder.....	574-575
Nephritis, Nephrotic Syndrome and Nephrosis.....	580-589
Acute Glomerulonephritis, Nephritis and Nephropathy, Not Specified as Acute or Chronic, and Renal Sclerosis, Unspecified.....	582-583, 587
Renal Failure, Disorders Resulting from Impaired Renal Function, and Small Kidney of Unknown Cause.....	584-586, 588-589
Infections of Kidney.....	590
Hyperplasia of Prostate.....	600
Complications of Pregnancy, Childbirth, and the Puerperium...	630-676
Pregnancy with Abortive Outcome.....	630-638
Other Complications of Pregnancy, Childbirth, and the Puerperium.....	640-676
Congenital Anomalies.....	740-759

Cont.

MORTALIDAD GENERAL POR LAS 72 CAUSAS SELECTAS  
GENERAL MORTALITY BY 72 SELECTED CAUSES

Certain Conditions Originating in the Perinatal Period.....	760-779
Birth Trauma, Intrauterine Hypoxia, Birth Asphyxia, and Respiratory Distress Syndrome.....	767-769
Other Conditions Originating in the Perinatal Period.....	760-766, 770-779
Symptoms, Signs and Ill-defined Conditions.....	780-799
All Other Diseases.....	Residual
Accidents and Adverse Effects.....	E800-E949
Motor Vehicle Accidents.....	E810-E825
All Other Accidents and Adverse Effects.....	E800-E807, E826-E949
Suicide.....	E950-E959
Homicide and Legal Intervention.....	E960-E978
All Other External Causes.....	E980-E999

MORTALIDAD INFANTIL POR LAS 61 CAUSAS SELECTAS  
 INFANT MORTALITY BY 61 SELECTED CAUSES

Causes of death (Ninth Revision International  
 Classification of Disease, 1975)

All Causes.....	
Certain Intestinal Infections.....	008-009
Whooping Cough.....	033
Meningococcal Infection.....	036
Septicemia.....	038
Viral Diseases.....	045-079
Congenital Syphilis.....	090
Remainder of Infectious and Parasitic Diseases.....	001-007, 010-032, 034-035, 037, 039-041, 080-088, 091-139
Malignant Neoplasms, Including Neoplasms of Lymphatic and Hematopoietic Tissues.....	140-208
Benign Neoplasms, Carcinoma in Situ and Neoplams of Uncertain Behavior and of unspecified Nature.....	210-239
Diseases of Thymus Gland.....	254
Cystic Fibrosis.....	277.0
Diseases of Blood and Blood-forming Organs.....	280-289
Meningitis.....	320-322
Other Diseases of Nervous System and Sense Organs.....	323-389
Acute Upper Respiratory Infections.....	460-465
Bronchitis and Bronciolitis.....	466, 490-491
Pneumonia and Influenza.....	480-487
Pneumonia.....	480-486
Influenza.....	487
Remainder of Disease of Respiratory System.....	470-478, 492-519
Hernia of Abdominal Cavity and Intestinal Obstruction Without Mention of Hernia.....	550-553, 560
Gastritis, Duodenitis and Noninfective Enteritis and Colitis.....	535, 555-558
Remainder of Diseases of Digestive System.....	520-534, 536-543, 562-579
Congenital Anomalies.....	740-759
Anencephalus and Similar Anomalies.....	740
Spina Bifida.....	741
Congenital Hydrocephalus.....	742.3
Other Congenital Anomalies of Central Nervous System and Eye.....	742.0-742.2, 742.4-742.9, 743
Congenital Anomalies of Heart.....	745-746
Other Congenital anomalies of Circulatory System.....	747
Congenital Anomalies of Respiratory System.....	748
Congenital Anomalies of Digestive System.....	749-751
Congenital Anomalies of Genitourinary System.....	752-753
Congenital Anomalies of Musculoskeletal System.....	754-756
Down's Syndrome.....	758.0
Other Chromosomal Anomalies.....	758.1-758.9
All Other and Unspecified Congenital Anomalies.....	744, 757, 759

Cont.

MORTALIDAD INFANTIL POR LAS 61 CAUSAS SELECTAS  
INFANT MORTALITY FOR 61 SELECTED CAUSES

Certain Conditions Originating in the Perinatal Period....	760-779
Newborn Affected by Maternal Conditions Which May be	
Unrelated to Present by Pregnancy.....	760
Newborn Affected by Maternal Complications of	
Pregnancy.....	761
Newborn Affected by Complications of Placenta, Cord	
and Membranes.....	762
Newborn Affected by Other Complications of Labor	
and Delivery.....	763
Slow Fetal Growth and Fetal Malnutrition.....	764
Disorders Relating to Short Gestation and Unspecified	
Low Birthweight.....	765
Disorders Relating to Long Gestation and High	
Birthweight.....	766
Birth Trauma.....	767
Intrauterine Hypoxia and Birth Asphyxia.....	768
Fetal Distress in Liveborn Infant.....	768.2-768.4
Birth Asphyxia.....	768.5-768.9
Respiratory Distress Syndrome.....	769
Other Respiratory Conditions of Newborn.....	770
Infections Specific to the Perinatal Period.....	771
Neonatal Hemorrhage.....	772
Hemolytic Disease of Newborn, Due to Insoimmunization,	
and Other Perinatal Jaundice.....	773-774
Syndrome of "Infant of a Diabetic Mother" and	
Neonatal Diabetes Mellitus.....	775.0-775.1
Hemorrhagic Disease of Newborn.....	776.0
All Other and Ill-defined Conditions Originating	
in the Perinatal Period.....	775.2-775.9, 776.1-779
Symptoms, Signs and Ill-defined Conditions.....	780-799
Sudden Infant Death Syndrome.....	798.0
Symptoms, Signs and All Other Ill-Defined	
Conditions.....	780-797, 798.1-799
Accidents and Adverse Effect.....	E800-E949
Inhalation and Ingestion of Food of Other Object	
Causing Obstruction of Respiratory Tract or	
Suffocation.....	E911-E912
Accidental Mechanical Suffocation.....	E913
Other Accidental Causes and Adverse	
Effects.....	E800-E910, E914-E949
Homicide.....	E960-E969
Child Battering and Other Maltreatment.....	E967
Other Homicide.....	E960-E966, E968-E969
All Other Causes.....	Residual

POR CIENTO DE OMISIONES DE LOS DATOS DE NACIMIENTOS  
 PERCENT OF OMISSIONS FOR SELECTED ITEMS IN THE BIRTH CERTIFICATE  
 PUERTO RICO, 1980-69

DATOS - ITEMS	1980		1981		1982		1983		1984		1985		1986		1987		1988		1989	
	TOTAL	%	TOTAL	%	TOTAL	%	TOTAL	%	TOTAL	%	TOTAL	%	TOTAL	%	TOTAL	%	TOTAL	%	TOTAL	%
TOTAL NACIMIENTOS																				
TOTAL LIVE BIRTHS	73060		71365		69336		65742		63361		63629		63551		64393		64081		66692	
ESCOLARIDAD DE LA MADRE																				
EDUCATION OF MOTHER	372	0.5	275	0.4	220	0.3	203	0.3	174	0.3	172	0.3	136	0.2	147	0.2	164	0.3	103	0.2
MES COMENZÓ CUIDADO PREMATO																				
MONTH PRENATAL CARE BEGAN	7392	10.1	6790	9.5	5682	8.2	481	0.7	353	0.6	393	0.6	353	0.6	612	0.9	383	0.6	590	0.9
PESO AL NACER																				
BIRTH WEIGHT	240	0.3	135	0.2	106	0.2	75	0.1	64	0.1	72	0.1	50	0.1	50	0.1	33	0.1	38	0.1
APOAR SCORE (1 MTH.)	8058	11.0	5822	8.2	3299	4.7	1644	2.5	904	1.4	506	0.8	410	0.7	458	0.7	480	0.7	269	0.4
APOAR SCORE (5 MTH.)	8995	12.3	5853	8.2	2962	4.3	1780	2.7	983	1.6	520	0.8	442	0.7	477	0.7	509	0.8	270	0.4
LEGITIMIDAD																				
LEGAL STATUS OF CHILD	94	0.1	57	0.1	65	0.1	34	0.1	21	0	29	0	24	0	19	0	14	0	11	0
NUMERO VISITAS PRENATALES																				
TOTAL PRENATAL VISITS	2728	3.7	2466	3.5	1155	1.7	312	0.5	216	0.3	202	0.3	220	0.3	398	0.6	152	0.2	217	0.3
EDAD DE LA MADRE																				
AGE OF MOTHER	74	0.1	34	0.1	50	0.1	29	0	21	0	31	0	19	0	13	0	14	0	36	0

0 MENOS DE .1 POR CIENTO  
 LESS THAN .1 PERCENT

FUENTE: DEPARTAMENTO DE SALUD, ADMINISTRACION DE FACILIDADES Y SERVICIOS DE SALUD, OFICINA DE ESTADISTICAS DE SALUD, SAN JUAN, PUERTO RICO  
 SOURCE: DEPARTMENT OF HEALTH, HEALTH FACILITIES AND SERVICES ADMINISTRATION, OFFICE OF HEALTH STATISTICS, SAN JUAN, PUERTO RICO

DEPARTAMENTO DE SALUD  
ADMINISTRACION DE FACILIDADES Y SERVICIOS DE SALUD  
OFICINA DE ESTADISTICAS DE SALUD  
APARTADO 9342  
SANTURCE, PUERTO RICO 00908