

**ESTADO LIBRE ASOCIADO DE PUERTO RICO
DEPARTAMENTO DE SALUD**



Estado Libre Asociado de Puerto Rico
Departamento de Salud

Programa Graduado de Demografía

UPR
Ciencias Médicas

CDCES

Recinto de Ciencias Médicas
Programa Graduado de Demografía

**CENTRO DE
DATOS CENSALES
Y ESTADÍSTICAS
DE SALUD**

Informe

Annual

de Estadísticas

Vitales

2002

**Secretaría Auxiliar de Planificación y
Desarrollo**

ESTADO LIBRE ASOCIADO DE PUERTO RICO

DEPARTAMENTO DE SALUD

**SECRETARÍA AUXILIAR DE PLANIFICACIÓN
Y DESARROLLO**

**INFORME ANUAL DE
ESTADÍSTICAS VITALES**

2002

**San Juan, Puerto Rico
Agosto de 2004**

**Autorizado por la Comisión Estatal de Elecciones
CEE-SA-04-4111**

DEPARTAMENTO DE SALUD

JOHNNY RULLÁN, MD, FACPM

SECRETARIO DE SALUD

**SECRETARÍA AUXILIAR DE PLANIFICACIÓN
Y DESARROLLO**

DALIDIA COLÓN PIERETTI

SECRETARIA AUXILIAR

MIGDALIA VÁZQUEZ GONZÁLEZ

DIRECTORA DIVISIÓN DE ANÁLISIS ESTADÍSTICO



Este Informe fue preparado por:

Mario R. Zuleta Dávalos, Consultor en Demografía

Raúl Figueroa, Consultor en Demografía

Portada

Kenneth Torres Concepción

Este informe contiene información pública, no obstante, se requiere que en caso de ser citada o divulgada, se reconozca apropiadamente el origen de la fuente.

Cita sugerida: Informe Anual de Estadísticas Vitales de Puerto Rico, 2002
Departamento de Salud, Secretaria Auxiliar de Planificación y Desarrollo, San Juan,
Puerto Rico

NOTA DE AGRADECIMIENTO Y RECONOCIMIENTO

Agradecemos a las siguientes personas y oficinas la ayuda recibida en la preparación de este Informe.

DEPARTAMENTO DE SALUD

Oficina de Informática y Avances Tecnológicos

Pedro Valcárcel - Director
Yolanda Viera - Directora de Programación Sistemas Electrónicos
Olga Valentín - Directora de Programación
Nelly Devarie - Programadora Sistemas Electrónicos
José Irizarry - Programador Sistemas Electrónicos
Ramón Escobar - Director de Operaciones y Control
Todo el personal de OIAT

Registro Demográfico de Puerto Rico

Nicolás Fernández - Director, Registro Demográfico
Leonides Rosado - Subdirectora, Registro Demográfico
Todo el personal de Codificación, Revisión, Control de Documentos, Entrada de Datos, Asuntos Legales, Pareo, Búsqueda, Microfilmación, Registradores Locales y Regionales.

UNIVERSIDAD DE PUERTO RICO

Programa Graduado de Demografía, Escuela de Salud Pública, Recinto de Ciencias Médicas:

Dra. Ana Luisa Dávila - Catedrática
Dra. Luz Eneida León - Catedrática Asociada
Dr. Hernando Mattei - Catedrático Asociado

JUNTA DE PLANIFICACIÓN DE PUERTO RICO

Oficina del Censo

Lillian Torres Aguirre - Directora, Oficina del Censo
Leida Martínez - Analista de Planificación
José Luis Jiménez - Analista de Planificación

TABLA DE CONTENIDO

	Página
INTRODUCCIÓN	1
NOTAS TÉCNICAS, DEFINICIONES Y TASAS	5
DATOS SOBRESALIENTES.....	17
RESUMEN DEMOGRÁFICO	23
POBLACIÓN.....	37
NACIMIENTOS VIVOS.....	43
MORTALIDAD GENERAL.....	97
MORTALIDAD POR CAUSAS EXTERNAS.....	165
MORTALIDAD INFANTIL	173
MORTALIDAD FETAL Y MATERNA.....	209
TABLAS DE VIDA.....	225
MATRIMONIOS Y DIVORCIOS	233
APÉNDICES	241

LISTA DE TABLAS

RESUMEN DEMOGRÁFICO

- 1 - Estadísticas Demográficas en Puerto Rico por Años 28
- 2 - Estadísticas Demográficas por Regiones, Áreas de Salud y Municipios..... 29

POBLACIÓN

- 3 - Población por Sexo y Grupos de Edad..... 39
- 4 - Población Estimada al 1^{ro} de Julio por Municipios y Cambio Poblacional 2002 y 2000..... 40
- 5 - Estimado de Población por Regiones, Áreas de Salud y Municipios 42

NACIMIENTOS VIVOS

- 6 - Perfil de los Nacimientos por Tipo de Hospital 46
- 7 - Nacimientos Vivos 49
- 8 - Nacimientos Vivos por Método del Parto y Mes de Ocurrencia..... 50
- 9 - Nacimientos Vivos por Método del Parto y Día de la Semana 51
- 10 - Número de Nacimientos, Por Ciento de Cambio y Tasa Cruda de Nacimiento 52
- 11 - Tasas Específicas de Fecundidad 53
- 12 - Nacimientos Vivos por Método del Parto, Edad de la Madre y Orden del Nacimiento..... 55
- 13 - Nacimientos Vivos por Edad de la Madre y por Orden del Embarazo 56
- 14 - Nacimientos Vivos por Período de Gestación y Edad de la Madre 57
- 15 - Nacimientos Vivos por Edad y Escolaridad de la Madre 58
- 16 - Nacimientos Vivos por Duración del Embarazo y Peso al Nacer 59
- 17 - Nacimientos Vivos por Edad de la Madre y Peso al Nacer 60
- 18 - Nacimientos Vivos por Sexo, Peso al Nacer y Multiplicidad del Parto 60

19 - Nacimientos Vivos por Edad de la Madre, Peso al Nacer y Estado Jurídico.....	61
20 - Nacimientos Vivos por Método del Parto y Estado Jurídico	63
21 - Nacimientos Vivos por Sexo, Edad de la Madre, Estado Jurídico y Por Ciento de No Casados	64
22 - Nacimientos Vivos por Método del Parto y "Apgar Score".....	65
23 - Nacimientos Vivos por Método del Parto y Número de Visitas Prenatales	66
24 - Nacimientos Vivos por Edad de la Madre, Método del Parto y Mes Que Comenzó el Cuidado Prenatal.....	67
25 - Nacimientos Vivos por el Mes del Embarazo en que Comenzó el Cuidado Prenatal y Número de Visitas Prenatales	68
26 - Nacimientos Vivos por Número de Visitas Prenatales y Edad de la Madre	68
27 - Nacimientos Vivos por Número de Visitas Prenatales y Estado Jurídico de la Madre.....	69
28 - Nacimientos Vivos por Número de Visitas Prenatales y Edad de la Madre	70
29 - Nacimientos Vivos por Número de Visitas Prenatales y Escolaridad de la Madre.....	70
30 - Nacimientos Vivos por Municipio de Residencia y Sexo	71
31 - Nacimientos Vivos por Sexo, Municipio de Residencia y Edad de la Madre.....	73
32 - Nacimientos Vivos por Municipio de Residencia de la Madre (Muy Bajo Peso, Bajo Peso, Adolescentes, Solteras y Cuidado Prenatal).....	81
33 - Nacimientos Vivos por Región de Residencia de la Madre y Tipo de Hospital (Muy Bajo Peso, Bajo Peso, Adolescentes, Solteras y Cuidado Prenatal)	84
34 - Nacimientos Vivos por Municipio de Ocurrencia, Municipio de Residencia y Tasa.....	87
35 - Nacimientos con Peso de 5 lbs. 8 oz. o Menos y Sin Cuidado Prenatal por Municipio de Residencia.....	89
36 - Nacimientos Vivos por Residencia de la Madre, Lugar de Ocurrencia y Por Ciento de Nacimientos en Hospitales.....	91
37 - Nacimientos por Método del Parto.....	94
38 - Condiciones Anormales del Recién Nacido, Nacimientos Vivos	94
39 - Anomalías Congénitas, Nacimientos Vivos	95

MORTALIDAD GENERAL

40 - Defunciones por Causas Específicas y Tasas por 100,000 Habitantes.....	99
41 - Mortalidad General por Mes de Ocurrencia.....	102
42 - Defunciones por Regiones de Salud, Municipio de Residencia y Grupos de Edad	103
43 - Tasa de Mortalidad y Distribución Porcentual para Causas Selectas, por Edad y Sexo.....	109
44 - Tasas de Mortalidad General por Causas y Sexo.....	119
45 - Primeras Diecinueve Causas de Muerte	141
46 - Defunciones por Causas Específicas y Grupos de Edad.....	143
47 - Tasas de Mortalidad General por Regiones de Salud, Municipio de Residencia y Causas Específicas	147
48 - Defunciones por Enfermedades del Corazón, Causas Específicas y Sexo.....	153
49 - Defunciones por Cáncer, Parte del Cuerpo Afectada y Sexo	155
50 - Defunciones por Ocupación, Grupos de Edad y Sexo	159
51 - Defunciones por Lugar de Ocurrencia y Estado del Paciente.....	163

MORTALIDAD POR CAUSAS EXTERNAS

52 - Muertes Violentas por Año y Tasas por 100,000 Habitantes	167
53 - Muertes Violentas por Grupo de Edad y Tasas.....	169
54 - Defunciones por Homicidios, Procedimientos Empleados, Grupos de Edad y Sexo	170
55 - Defunciones por Suicidios, Procedimientos Empleados, Grupos de Edad y Sexo	171

MORTALIDAD INFANTIL

56 - Tasas de Mortalidad Infantil por Sexo	175
57 - Tasas de Mortalidad Infantil por Mes de Ocurrencia	177
58 - Primeras Diez Causas de Mortalidad Infantil.....	178
59 - Primeras Diez Causas de Mortalidad Neonatal.....	179
60 - Primeras Diez Causas de Mortalidad Postneonatal	180
61 - Mortalidad Neonatal por Causas y Sexo	181
62 - Mortalidad Post-Neonatal por Causas y Sexo	187
63 - Mortalidad Infantil por Causas, Institución y Tratamiento Médico	190
64 - Mortalidad Infantil por Regiones de Salud, Municipio de Residencia y Subdivisión del Primer Año de Vida	191
65 - Tasas de Mortalidad Infantil por Regiones de Salud, Municipio de Residencia y Primeras Seis Causas Específicas.....	200
66 - Mortalidad Infantil por Causas y Peso al Nacer.....	203
67 - Mortalidad Infantil por Sexo, Peso al Nacer y Edad de la Madre	205
68 - Mortalidad Infantil por Período de Gestación y Peso al Nacer	208

MORTALIDAD FETAL Y MATERNA

69 - Muertes Fetales por Mes y Sexo	211
70 - Muertes Fetales por Edad de la Madre y Multiplicidad del Parto	212
71 - Muertes Fetales por Causas y Peso del Feto	213
72 - Muertes Fetales por Período de Gestación y Peso del Feto.....	215
73 - Muertes Fetales por Método del Parto y Mes en que Comenzó el Cuidado Prenatal	216
74 - Muertes Fetales por Factores Médicos de Riesgo en Este Embarazo y Edad de la Madre.....	217
75 - Muertes Fetales por Municipio de Ocurrencia, Municipio de Residencia y Tasa	218
76 - Tasas de Mortalidad Materna por Municipio de Residencia y Ocurrencia	222

77 - Tasas de Mortalidad Materna por Edad de la Madre y Nacimientos Vivos.....	223
78 - Mortalidad Materna por Causa y Grupos de Edad.....	224

TABLAS DE VIDA

79 - Esperanza de Vida al Nacer por Sexo	227
80 - Tabla de Vida Abreviada para Ambos Sexos.....	229
81 - Tabla de Vida Abreviada para Hombres	230
82 - Tabla de Vida Abreviada para Mujeres	231

MATRIMONIOS Y DIVORCIOS

83 - Matrimonios por Edad de los Contrayentes	236
84 - Matrimonios por Primera Vez por Edad de los Contrayentes	236
85 - Matrimonios por Edad y Estado Civil Previo de los Contrayentes	237
86 - Divorcios Concedidos en las Salas del Tribunal General de Justicia por Sala y Causal	238
87 - Divorcios Concedidos en las Salas del Tribunal General de Justicia por Mes y Causal	239

LISTA DE GRÁFICAS

1 - Nacimientos Vivos por Edad de la Madre	47
2 - Nacimientos Vivos por Tipo de Hospital.....	47
3 - Nacimientos Vivos por Trimestre en que Comenzó el Cuidado Prenatal.....	48
4 - Nacimientos Vivos por Escolaridad de la Madre	48
5 - Tasa de Natalidad.....	49
6 - Distribución Porcentual de Nacimientos por Mes	50
7 - Nacimientos Vivos por Método del Parto y Día de la Semana.....	51
8 - Tasas Específicas de Fecundidad.....	54
9 - Nacimientos Vivos por Método del Parto y Estado Jurídico	63
10 - Nacimientos Vivos por Método del Parto y Número de Visitas Prenatales	66
11 - Primeras Diecinueve Causas de Mortalidad	142
12 - Muertes Violentas por Años.....	168
13 - Tasas de Mortalidad Infantil por Años	176
14 - Tasas de Mortalidad Infantil por Mes de Ocurrencia	177
15 - Muertes Fetales por Método del Parto y Mes en que Comenzó el Cuidado Prenatal	216
16 - Tasas de Mortalidad Materna por Años	221
17 - Tasas de Mortalidad Materna por Edad de la Madre	223
18 - Esperanza de Vida al Nacer.....	228
19 - Tasas de Nupcialidad y Divorcios por Años	235

LISTA DE MAPAS

1 - Tasas de Natalidad por Municipios.....	33
2 - Tasas de Mortalidad por Municipios.....	34
3 - Tasas de Mortalidad Infantil por Municipios	35
4 - Por Ciento de Nacimientos de Bajo Peso	85
5 - Por Ciento de Nacimientos a Madres Adolescentes (< 20 Años)	86

APÉNDICES

1 - Certificado de Nacimiento.....	243
2 - Certificado de Defunción	245
3 - Certificado de Natimuerto	247
4 - Certificado de Matrimonio.....	249

Introducción

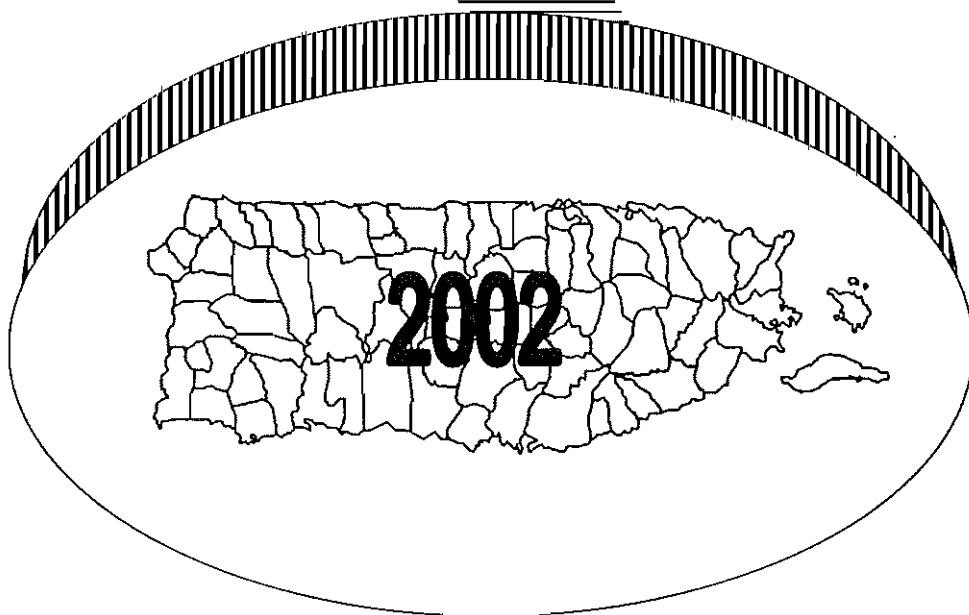

INTRODUCCIÓN

El Departamento de Salud pone a disposición de las agencias e instituciones públicas, privadas y usuarios en general el **Informe Anual de Estadísticas Vitales 2002**. Este informe incluye información estadística que comprende el período de enero a diciembre de 2002. El mismo constituye una de las fuentes principales de información con relación a los nacimientos, muertes, matrimonios y divorcios en Puerto Rico.

La información contenida en este informe es utilizada para el desarrollo de política pública en el área de salud, investigaciones, estudios científicos, planificación y evaluación de servicios de salud, entre otros. Es fuente de referencia para académicos, administradores y distintas entidades de gobierno tanto de Puerto Rico como de Estados Unidos.

Los datos que se incluyen en este informe, se obtienen a través de las inscripciones o registro de nacimientos, muertes, matrimonios y divorcios de los ciudadanos de Puerto Rico según requeridas por ley. La información de divorcios se obtiene a través de la Administración de Tribunales de Puerto Rico.

Las inscripciones se recogen a través de la Oficina Central y las Oficinas Locales del Registro Demográfico de Puerto Rico. Cada inscripción por evento recoge además información sociodemográfica que nos permite ofrecer información estadística a través de la cual se pueden hacer inferencias, identificar y establecer patrones y/o tendencias.

Estos datos se transmiten a un archivo central de datos ubicado en la Oficina de Informática y Avances Tecnológicos (OIAT) del Departamento de Salud. Posteriormente y a través de programación electrónica se producen tabulaciones estadísticas que son incluidas en el informe. Como parte del proceso se verifica la consistencia y validez de los datos para garantizar la calidad de la información que se publica.

Como parte de la actualización y fortalecimiento de los procesos de producción de información en salud, se implementó la Décima Clasificación Internacional de Enfermedades (CIE-10), que fue utilizada para la tabulación de datos de mortalidad presentados en esta publicación.

La División de Análisis Estadístico de la Secretaría Auxiliar de Planificación y Desarrollo es responsable de la preparación del Informe para su publicación final. Este informe contiene datos confiables de cada evento, garantizados por los procesos de verificación y procedimientos existentes, por lo que constituye una información valiosa.

Confiamos en que la información presentada en este documento, sirva de insumo para estudios e investigaciones especiales que permitan conocer la situación social en general y del campo de la salud en particular.

**Notas Técnicas,
Definiciones y
Tasas**

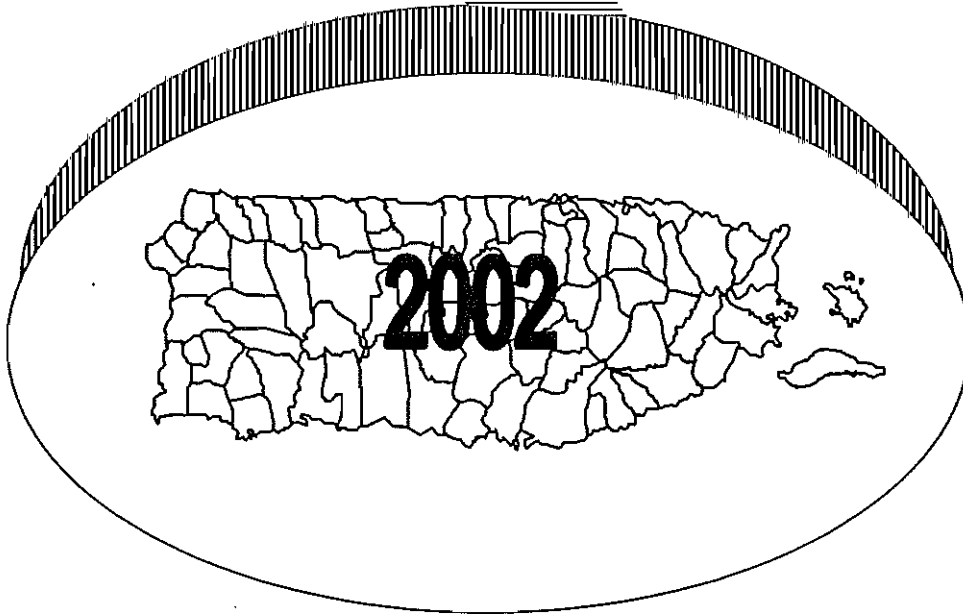

NOTAS TÉCNICAS

ESTIMADOS POBLACIONALES

Los estimados poblacionales por edad, sexo y población por municipios son provistos por la Oficina del Censo de la Junta de Planificación de Puerto Rico.

CAUSAS DE MUERTE

- ORDEN DE LAS CAUSAS – Las causas de muertes están codificadas de acuerdo a la Décima Revisión de la Clasificación Internacional de Enfermedades. Hemos utilizado los criterios de la ordenación de muertes sugerida por la Organización Mundial de la Salud, utilizando las listas estándares de 61 causas selectas de mortalidad infantil y las 72 causas selectas de mortalidad general que sugiere el Centro Nacional de Estadísticas de Salud.

- INFECCIÓN POR EL VIRUS DE INMUNODEFICIENCIA HUMANA CAUSANTE DEL SÍNDROME DE INMUNODEFICIENCIA ADQUIRIDA (SIDA)

Los certificados de defunción en donde se señala el SIDA como la causa de muerte, son verificados con el Centro Latinoamericano de Enfermedades de Transmisión Sexual (CLETS). Una vez el CLETS corrobora que la persona falleció por SIDA, se codifica el SIDA como la causa principal de muerte, pasando el caso a contabilizarse como muerte por SIDA en las Estadísticas Vitales.

El 14 de agosto de 1987 se modificaron y/o revisaron los criterios de diagnóstico para la clasificación de los casos de SIDA (la modificación fue efectiva el 2 de septiembre de 1987). Antes de esta fecha, los pacientes debían reunir tres criterios para considerarse enfermos de SIDA, (probar la existencia de inmunodeficiencia, la presencia del virus y evidencia de una infección o enfermedad oportunista¹). A partir de esa fecha se estableció que bastaba con que tuviera dos de los tres criterios para que un enfermo pudiera clasificarse con esa enfermedad. Por consiguiente, para el año 1986 y años anteriores, existieron casos como posible SIDA donde la causa principal de muerte codificada en los certificados de defunción, (siguiendo las guías establecidas en esa fecha) fue la neumonía o algún otro tipo de enfermedad oportunista.

¹ Datos sobre los criterios fueron suministrados por el Programa para Vigilancia del SIDA, del CLETS.

DEFINICIONES

Adolescentes (Madres Adolescentes) - Madres menores de 20 años de edad.

“Apgar Score”- Medida resumen de una escala de 0-10, al 1er. y 5to. minuto de vida del infante que toma en consideración el ritmo cardíaco, esfuerzo respiratorio, tonicidad muscular, irritabilidad y color.

Bajo Peso al Nacer - Cualquier recién nacido que independientemente de las semanas de gestación, pese 5 lbs. 8 oz. (2,500 grs.) o menos al nacer.

Duración de la Gestación - El número de semanas transcurridas entre el primer día de la concepción y la fecha del nacimiento.

Edad Reproductiva - Edad de las mujeres entre los 15 y 44 años. (Anteriormente en Puerto Rico se incluían hasta los 49 años, pero en la actualidad la proporción de nacimientos desde los 45 años en adelante es muy reducida).

Estado Jurídico - (Legitimidad)

Nacimiento legítimo - niño de padres legalmente casados entre sí.

Nacimiento ilegítimo - niño cuyos padres viven en matrimonios consensuales o de madres que son solteras.

Nacimiento Vivo - La completa expulsión o extracción del vientre de la madre, del producto de la concepción humana, independientemente de la duración del embarazo y el cual después de dicha expulsión o extracción respire o muestre otra evidencia de vida, tal como latidos del corazón, pulsaciones del cordón umbilical o movimientos definidos de músculos voluntarios, haya sido o no cortado el cordón umbilical o adherido a la placenta.

Orden de Nacimiento - El total de nacimientos vivos que ha tenido la madre incluyendo el nacimiento actual.

Razón de Sexo al Nacer - El número de nacimientos varones por cada cien nacimientos del sexo femenino.

FACTORES MÉDICOS DE RIESGO

Anemia - Nivel de hemoglobina de menos de 10.0 g/dl durante el embarazo o hematocrito de menos de 30% durante el embarazo.

Cervix Incompetente - Se caracteriza por la dilatación sin dolor del cuello del útero en el segundo trimestre o temprano en el tercer trimestre del embarazo, con expulsión

prematura de las membranas a través de la cervix. Se inflan las membranas dentro de la vagina y es seguido por la rotura de la membrana y subsecuente expulsión del feto.

Diabetes - Desorden metabólico que se caracteriza por cantidad excesiva de orina y sed persistente; incluye juvenil, adulta y gestacional (durante el embarazo).

Eclampsia - La ocurrencia de convulsiones y/o coma, que no están relacionadas con otras condiciones cerebrales en mujeres con señales y síntomas de preeclampsia.

Enfermedad Cardíaca (Enfermedad del Corazón) - Enfermedad del corazón durante el embarazo.

Enfermedad Aguda o Crónica del Pulmón - Enfermedad de los pulmones durante el embarazo.

Enfermedad Renal - Enfermedad del riñón.

Hemoglobinopatía - Desorden de la sangre causado por la alteración en la estructura molecular de la hemoglobina (por ejemplo, la anemia falciforme).

Herpes Genital - Infección de la piel del área genital por el virus del herpes simplex.

Hidramnios/Oligohidramnios - Cualquier exceso notable (hidramnios) o carencia (oligohidramnios) de líquido amniótico.

Hipertensión Crónica - Presión sanguínea persistentemente mayor de 140/90, diagnosticada con anterioridad al comienzo del embarazo o antes de la 20ma. semana de gestación.

Hipertensión Asociada al Embarazo - Un aumento en la presión sanguínea de por lo menos, 30mm Hg la sistólica o 15mm Hg la diastólica en dos medidas tomadas con 6 horas de diferencia después de la 20ma. semana de gestación.

Infante o Nacimiento Previo 4,000 + Grs - El peso al nacer de un nacimiento vivo anterior fue de más de 4,000 grs (8 lbs 14 oz).

Infante o Nacimiento Previo Prematuro o Pequeño para su Edad Gestacional - Nacimiento previo de un infante que no completó 37 semanas de gestación o que pesó menos de la 10ma. percentila para edad gestacional, usando una tabla estándar de peso por edad.

Sangramiento Uterino - Cualquier sangramiento clínicamente significativo, durante el embarazo, tomando en consideración la etapa del embarazo; cualquier sangramiento del útero en el segundo o tercer trimestre del embarazo, antes del comienzo del parto.

Sensibilidad al Factor RH - El proceso o estado de hacerse sensible al factor Rh, como cuando una madre Rh negativo está embarazada y el feto es Rh positivo.

PROCEDIMIENTOS OBSTÉTRICOS

Amniocentesis - Perforación quirúrgica transabdominal del útero para obtener fluido amniótico a usarse en la detección de desórdenes genéticos, anomalías fetales y madurez pulmonar del feto.

Monitoreo Fetal Electrónico - Monitoreo con instrumentos externos que se aplican al abdomen de la madre o con instrumentos internos con un electrodo que se adhiere al cráneo del feto y un catéter a través del cuello de la matriz hasta la matriz para detectar las pulsaciones del corazón del feto y las contracciones uterinas.

Inducción del Parto - El inicio de contracciones uterinas antes de los síntomas espontáneos del parto, por medios médicos o quirúrgicos con el propósito de provocar el parto.

Estimulación del Parto - Uso de Oxitocina en un parto que ya comenzó, con el propósito de acelerarlo.

Tocolisis - El uso de medicamentos para inhibir las contracciones prematuras del útero para prolongar la duración del embarazo y por consiguiente, evitar un nacimiento prematuro.

Ultrasonido - Visualizar el feto y la placenta por medio de ondas de sonido.

COMPLICACIONES DEL PARTO

Febрил - Fiebre mayor de 100° F ó 38° C que ocurra durante el parto.

Meconio - El meconio consiste en residuos no digeridos de líquido amniótico que ha sido tragado, secreciones, excreciones y células de tejido del tracto gastrointestinal; moderadas o grandes cantidades de meconio en el líquido amniótico que se nota durante el parto.

Rotura Prematura de Membrana (Más de 12 horas) - Rotura de las membranas en cualquier momento durante el embarazo y más de 12 horas antes del comienzo del parto.

Placenta Abrupta - Separación prematura del útero, de una placenta normalmente implantada.

Placenta Previa - Implantación de la placenta sobre o cerca de la apertura interna del útero.

Convulsiones Durante el Parto - Convulsiones de la madre durante el parto, por cualquier causa.

Parto Precipitado (Menos de 3 horas) - Parto extremadamente rápido, que tardó menos de 3 horas.

Parto Prolongado (Más de 20 horas) - Parto con progreso anormalmente lento, que duró más de 20 horas.

Disfunción en el Parto - Dificultad para progresar siguiendo un patrón normal de parto.

Presentación de Nalgas (Breech) - Cuando en el parto se presentan las nalgas del feto y no su cabeza.

Desproporción Cefalopélvica - La relación del tamaño, la presentación y la posición de la cabeza del feto con la pelvis materna que evita la dilatación del cuello de la matriz y/o el descenso de la cabeza del feto.

Prolapso del Cordón - Expulsión prematura del cordón umbilical en el parto antes de que nazca el feto.

Complicaciones por Anestesia - Cualquier complicación durante el parto que haya sido causada por anestesia.

Angustia Fetal - Cuando hay signos de hipoxia fetal (deficiencia en la cantidad de oxígeno que llega a los tejidos fetales).

CONDICIONES ANORMALES DEL RECIÉN NACIDO

Anemia - Nivel de hemoglobina de menos de 13.0 g/dl, o hematocrito menor de 39 por ciento.

Traumatismo (Lesión) al Nacer - Limitación de la función o estructura del cuerpo del infante debido a influencias adversas ocurridas en el nacimiento.

Síndrome de Alcoholismo Fetal - Un síndrome de crecimiento y desarrollo prenatal alterado, que ocurre entre los infantes que nacen de madres cuyo consumo de alcohol durante el embarazo fue excesivo.

Membrana Hialina/Síndrome de Dificultad Respiratoria (RDS) - Un desorden principalmente de prematuridad cuya manifestación clínica es la dificultad respiratoria y la manifestación patológica. Son membranas hialinas en los pulmones y expansión incompleta de los pulmones en el momento del nacimiento.

Síndrome de Aspiración de Meconio - Aspiración de meconio por el feto o recién nacido que afecta el sistema respiratorio inferior.

Ventilación o Respiración Artificial (Menor de 30 minutos) - Método mecánico para ayudar al recién nacido con fallo respiratorio.

Ventilación Artificial (30 minutos o más) - Cuando se coloca al recién nacido en ventilador artificial por 30 minutos o más.

Convulsiones - Cualquier tipo de convulsión, no importa su etiología.

ANOMALÍAS CONGÉNITAS DEL NIÑO

Anencefalia - Ausencia de los hemisferios cerebrales.

Espina Bífida/Meningocele - Desarrollo anormal que se caracteriza por el cierre defectuoso de los huesos de la columna vertebral, a través del cual las meninges y el cordón espinal pueden o no sobresalir.

Hidrocefalia - Acumulación excesiva de líquido cerebroespinal dentro de los ventrículos del cerebro, con el consecuente engrandecimiento del cráneo.

Microcefalia - Cabeza significativamente pequeña.

Otras Anomalías del Sistema Nervioso Central - Otras anomalías del cerebro, columna vertebral y sistema nervioso.

Malformaciones del Corazón - Anomalías congénitas del corazón.

Atresia/Estenosis Rectal - Cuando por defecto congénito hay ausencia o estrechez del recto, o éste está cerrado.

Fístula Traqueoesofágica o Atresia Esofágica - Una comunicación anormal entre la tráquea y el esófago; la atresia esofágica es la ausencia del esófago o cuando éste está cerrado (congénito).

Onfalocele/Gastrosquisis - Onfalocele es cuando existe una protuberancia o víscera abdominal por un defecto en la base del ombligo. En gastrosquisis, la víscera abdominal es protuberante a través de un defecto en la pared abdominal, por lo general al lado derecho del cordón umbilical.

Genitales Malformados - Anomalías congénitas de los órganos reproductivos.

Agenesia Renal - Ausencia de uno o ambos riñones.

Otras Anomalías Urogenitales - Otras anomalías congénitas relacionadas con la reproducción y de los órganos excretores de la orina.

Labio Leporino/Paladar Hendido - El labio leporino es una fisura o apertura alargada

en el labio; paladar hendido es una fisura en el paladar. Ambos resultan de fallas en el desarrollo embrionario.

Polidactilia/Sindactilia/Adactilia - Polidactilia es la presencia de más de cinco dedos en cada mano o pie; Sindactilia es cuando se tienen dedos unidos en manos o pies; Adactilia es la ausencia de dedos en las manos o pies.

Pie Equino (Club Foot) - Deformación en el pie, que se presenta torcido en su forma y/o posición.

Hernia del Diafragma - Hernia del contenido abdominal, a través del diafragma hacia la cavidad torácica, que por lo general resulta en dificultad respiratoria.

Otras Anomalías Musculoesqueletales/Integumentarias - Son otras anomalías congénitas de los músculos, esqueleto o piel.

Síndrome de Down - El desorden cromosómico más común, que usualmente resulta de tener un cromosoma adicional (trisomía del cromosoma 21).

Otras Anomalías Cromosómicas - Todas las demás aberraciones cromosómicas.

MÉTODO DEL PARTO

Tasa de Cesáreas - Es el por ciento de nacimientos por cesáreas.
$$\text{Cesáreas} \div \text{Total de nacimientos} \times 100$$

Tasa de Cesáreas Primarias - Es la medida que relaciona el total de mujeres que tuvieron una primera cesárea con aquellas que tuvieron nacimientos pero que nunca han tenido un parto por cesárea. En el denominador de esta tasa se incluyen todos los nacimientos, excepto aquellos cuyo método del parto es una cesárea repetida, vaginal después de una cesárea (VBAC) o método no especificado.

Tasa de Cesáreas Repetidas - Es el por ciento de todos los partos por cesáreas en mujeres que tuvieron su segunda (o subsiguiente) cesárea.

Tasa de Parto Vaginal Después de Cesárea (VBAC) - Se computa dividiendo el total de VBAC \div Cesáreas repetidas, es decir, las mujeres con cesáreas previas.

TASAS

DEFUNCIONES

Tasa Bruta (cruda) de Mortalidad	=	$\frac{\text{Defunciones}}{\text{Población total estimada}}$	x 1,000
Tasa de Mortalidad Fetal	=	$\frac{\text{Muertes fetales informadas}}{\text{Nacimientos vivos + muertes fetales}}$	x 1,000
Tasa de Mortalidad Infantil	=	$\frac{\text{Defunciones menores de 1 año}}{\text{Total de nacimientos vivos}}$	x 1,000
Tasa de Mortalidad Materna	=	$\frac{\text{Muertes atribuidas a condiciones maternas}}{\text{Nacimientos vivos durante el mismo período}}$	x 1,000
Tasa de Mortalidad Neonatal	=	$\frac{\text{Defunciones menores de 28 días}}{\text{Total de nacimientos vivos}}$	x 1,000
Tasa de Mortalidad Perinatal	=	$\frac{\text{Muertes fetales de 28 o más semanas de gestación + muertes dentro de los primeros 7 días de vida}}{\text{Total nacimientos vivos + muertes fetales tardías}}$	x 1,000
Tasa de Mortalidad Postneonatal	=	$\frac{\text{Defunciones entre 28 días pero menores de 1 año}}{\text{Total de nacimientos vivos}}$	x 1,000
Tasa de Mortalidad por Causa Específica	=	$\frac{\text{Defunciones por causa específica}}{\text{Total de población estimada}}$	x 100,000

$$\text{Tasa Específica de Mortalidad} = \frac{\text{Defunciones en unos grupos de edad específicos}}{\text{Población estimada en los mismos grupos de edad}} \times 1,000$$

NACIMIENTOS

$$\text{Tasa Bruta (cruda de natalidad)} = \frac{\text{Número de nacidos vivos en mujeres de todas las edades durante un año calendario}}{\text{Población total estimada a mitad de año}} \times 1,000$$

$$\text{Tasa Bruta de Reproducción} = \text{Tasa total (global) de fecundidad} \times \text{la proporción de nacimientos del sexo femenino}$$

$$\text{Tasa Específica de Fecundidad} = \frac{\text{Número de nacidos vivos en madres de una edad específica}}{\text{Población femenina en un grupo de edad}} \times 1,000$$

$$\text{Tasa General de Fecundidad} = \frac{\text{Número de nacidos vivos en mujeres de todas las edades durante un año calendario}}{\text{Población estimada de mujeres de 15 a 44 años}} \times 1,000$$

$$\text{Tasa Total de Fecundidad*} = \text{La suma de las tasas específicas de fecundidad multiplicada por el intervalo de edad (Esta tasa puede ser computada usando años de edad sencilla)}$$

*También conocida como la Tasa Global de Fecundidad.

**Datos
Sobresalientes**

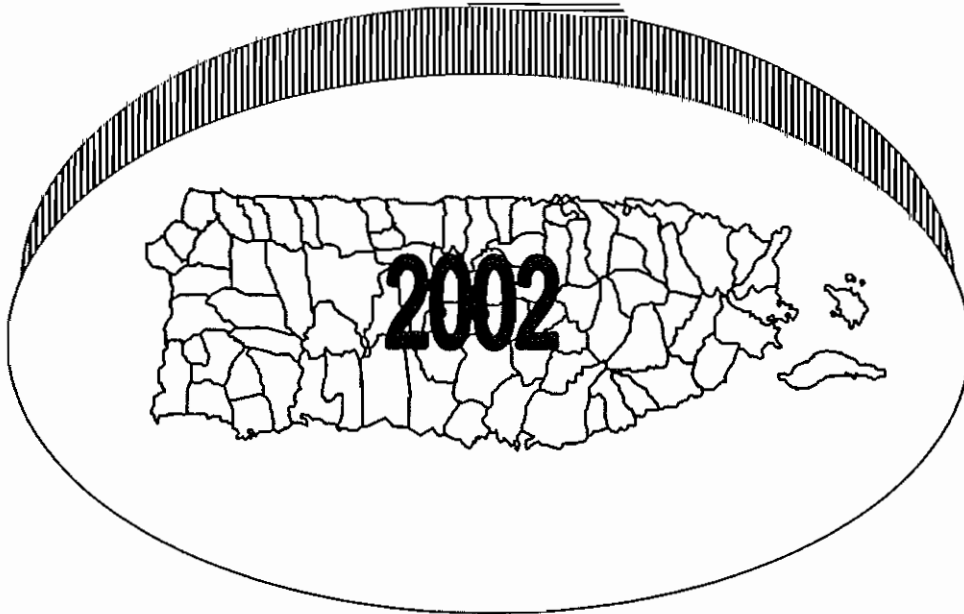

POBLACIÓN

La población estimada para Puerto Rico en el año 2002 fue de 3,858,806. Esta cifra representa un 0.5 por ciento más que la población estimada a julio de 2001 (3,839,810). Unas 18,996 personas se sumaron a la población total como resultado del crecimiento natural (la diferencia entre 52,871 nacimientos y 28,098 defunciones).

NACIMIENTOS

En el año 2002 hubo un total de 52,871 nacimientos. De estos, unos 52,796 nacimientos (99.86%) ocurrieron en hospitales; el 26.6 por ciento (14,029) en hospitales del gobierno y el 73.4 por ciento (38,767) en hospitales privados; 75 (0.14%) ocurrieron en el hogar u otros lugares,

Unos 6,050 nacimientos fueron de bajo peso al nacer (5 lbs. 8 oz. o menos), lo que representa una proporción de 11.4 por ciento. Para el año 2001, la proporción fue de 11.2 por ciento. La proporción de muy bajo peso (3 lbs. 4 oz. o menos) fue de 1.4 por ciento con 747 nacimientos (1.3% en el año 2001 con 744 nacimientos). Del total de nacimientos de bajo peso (6,050) el 22.2 por ciento (1,341) fue de madres adolescentes.

Hubo 9,607 (18.2%) nacimientos a madres menores de 20 años (madres adolescentes). La proporción observada en el año 2001 fue de 18.8 por ciento (10,549 nacimientos) lo que refleja una reducción de 32 por ciento en los nacimientos a madres menores de 20 años.

El 51.9 por ciento (27,459) de los nacimientos fueron a madres solteras. Esta proporción fue de 51.1 por ciento en el año 2001 y continúa en aumento constante desde 1977, cuando fue de 18.6 por ciento. En el 77.4 por ciento de los nacimientos a madres adolescentes, éstas eran solteras (7,438 de 9,607).

En el 80.9 por ciento (42,771) de los nacimientos, las madres comenzaron el cuidado prenatal en el primer trimestre de embarazo. Esta proporción fue de 79.1 por ciento en el año 2001 (44,275).

Unos 23,707 nacimientos (44.8%) fueron por cesárea. Para el año 2001 estos nacimientos fueron 23,536 (42.0%) reflejando un aumento en los nacimientos por

cesárea de 171 ó 0.7 por ciento, lo que también continúa en aumento constante desde el 1982 cuando este dato comenzó a recogerse electrónicamente y se registraron 10,038 (14.5%) casos.

MORTALIDAD GENERAL

Las Enfermedades del Corazón y los Neoplasmas Malignos (Cáncer) fueron las dos principales causas de muerte, responsables en conjunto del 34.9 por ciento (9,797) del total de defunciones en Puerto Rico en el 2002. Las enfermedades del corazón ocuparon el primer lugar entre las causas de mortalidad. EL 17.9 por ciento (5,026 personas) murieron por esta causa en este año mientras que en el año 2001, murieron 5,607. Las Enfermedades Cardiovasculares (incluyendo aquí las enfermedades del corazón, cerebrovasculares, hipertensión y aterosclerosis) causaron 7,501 muertes, lo que equivale al 26.7 por ciento del total de las defunciones.

Los Tumores Malignos (Cáncer) ocuparon el segundo lugar entre las causas de mortalidad con 4,771 muertes, para un 17.0 por ciento del total de las muertes. En el 2001 esta enfermedad ocupó también el segundo lugar con 4,696 muertes. Entre las mujeres hubo un total de 2,010 muertes por cáncer mientras que entre los hombres hubo 2,761. Ocurrieron 509 muertes por Cáncer del Colon, 593 por Cáncer de Próstata y 385 por Cáncer de Mama.

La Diabetes Mellitus ocupó el tercer lugar (desde 1989 ocupa este lugar). Por esta causa murieron 2,444 personas, el 8.7 por ciento del total de muertes en el año 2002. En el año 2001 las muertes por esta causa fueron 2,399 (45 menos que en el año 2002).

El cuarto lugar es ocupado por la Enfermedad Pulmonar Obstructiva Crónica (COPD por sus siglas en inglés), esta causó 1,288 defunciones (4.6%). Esta causa incluye las muertes por bronquitis, enfisema, asma, bronquiectasia, alveolitis alérgica y bronquiolitis. En el año 2001 ocupó el séptimo lugar con 1,147 muertes.

Las Enfermedades Hipertensivas ocuparon el quinto lugar con 1,262 muertes equivalentes al 4.5 por ciento del total. Esta causa en el 2001 ocupó el cuarto lugar con 1,253 muertes.

Todos los Accidentes ocupan el sexto lugar con 1,186 muertes (4.2%). Esta causa en el 2001 ocupó el sexto lugar con 1,162 muertes.

El séptimo lugar es ocupado por las Enfermedades Cerebrovasculares con 1,103 muertes (3.9%). Esta causa ocupó el quinto lugar en el 2001 con 1,197 muertes.

El octavo lugar fue ocupado por Alzheimer con 985 (3.5%). En el 2001 esta causa ocupó el noveno lugar con 881 (3.1%) muertes.

El noveno lugar fue ocupado por Neumonía e Influenza que causaron 883 (3.1%) muertes. Esta causa ocupó el octavo lugar en el 2001 y causó 924 (3.2%) muertes.

Los Homicidios e Intervención Legal ocuparon el décimo lugar con 774 (2.8%) muertes. En el año 2001, estos ocuparon el duodécimo lugar con 752 muertes.

Nefritis y Nefrosis fueron la undécima causa con 733 (2.6%) muertes. Para el 2001 esta causa ocupó el mismo lugar con 774 (2.7%) muertes.

Las Enfermedades del Hígado ocupan el duodécimo lugar con 655 (2.3%) muertes. En el año 2001 esta causa ocupó el décimo lugar, causando 804 muertes (2.8%).

La Infección por el Virus de Inmunodeficiencia Humana, virus causante del Síndrome de Inmunodeficiencia Adquirida (SIDA), ocupó el decimotercer lugar con 632 (2.2%) muertes. En el año 2001 ocupó el mismo lugar con 737 muertes.

Septicemia y las Enfermedades Originadas en el Período Perinatal ocuparon el decimocuarto y decimoquinto lugar con 610 y 319 muertes, respectivamente.

MORTALIDAD INFANTIL

En el año 2002 ocurrieron 516 muertes infantiles con una tasa de 9.8 por cada mil nacimientos vivos. Se reportó una (1) muerte infantil más que en el 2001 (515).

De las 516 muertes de menores de un año ocurridas en Puerto Rico para el 2002, 377 ocurrieron en el período neonatal (menores de 28 días de vida) y 138 ocurrieron en el período postneonatal (desde los 28 días, pero sin lograr alcanzar su primer año). Se desconoce la edad exacta de un caso de mortalidad infantil.

MORTALIDAD FETAL Y MATERNA

Para el año 2002 se informaron 566 muertes fetales, lo que representa una tasa de 10.6 por cada mil nacidos vivos. La mortalidad fetal para el año 2002 se redujo en 18 muertes con relación a las muertes fetales reportadas en el año 2001 (584 muertes con una tasa de 10.4 por cada 1,000 nacidos vivos).

Las muertes maternas reportadas en el año 2002, fueron 4. Esto representa una tasa de 7.6 por cada 100,000 nacidos vivos. Para el año 2001, se reportaron 5 muertes maternas con una tasa de 8.9 por cada 100,000 nacidos vivos.

MATRIMONIOS

Se celebraron 25,645 matrimonios, 2,953 menos que en el año 2001 (28,598). La tasa de matrimonios por cada mil habitantes mayores de quince años en el año 2002 fue de 6.6. Esta tasa para el año 2001 fue de 7.4. El mayor número de matrimonios se produjo en el grupo 20 a 24 años tanto para las mujeres como para los hombres, con 7,500 y 6,861 respectivamente. Los matrimonios efectuados por primera vez fueron 15,018 (58.6%) del total de matrimonios. De éstos, el grupo de edad con el mayor número de matrimonios correspondió al de 20 a 24 años para ambos sexos.

DIVORCIOS

Se informaron 14,578 divorcios, 708 divorcios más que el año anterior, lo que representa una tasa de 4.9 por cada mil habitantes de quince años o más. En el año 2001 se informaron 13,870 divorcios con una tasa de 4.7. Del total de divorcios concedidos, 7,890 (54.1%) fueron por consentimiento mutuo y 3,664 (25.1%) por separación por más de dos años. El mes con mayor número de divorcios concedidos fue el de octubre con 1,491 divorcios.

**Resumen
Demográfico**

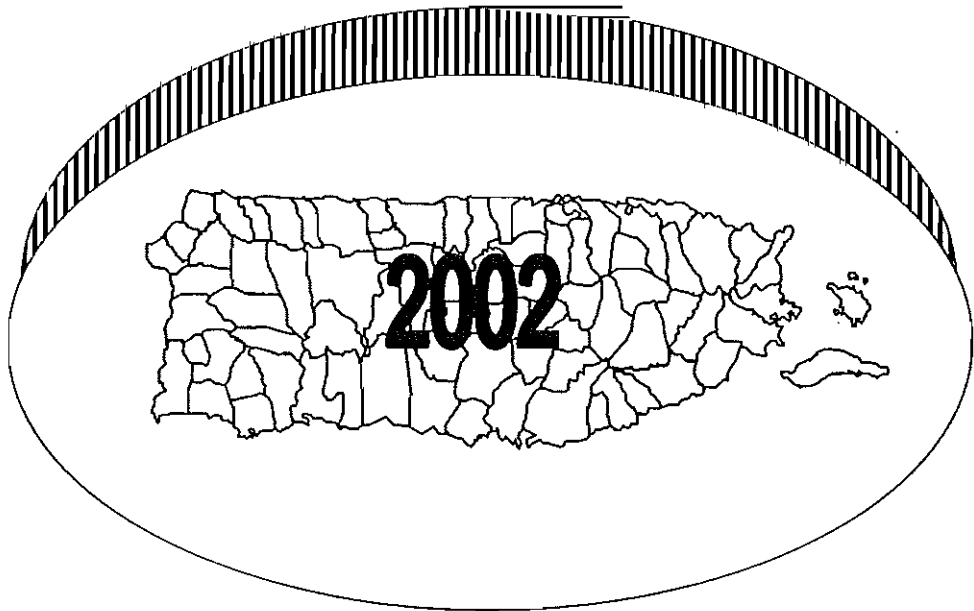

RESUMEN DEMOGRÁFICO

Eventos y Tasas	2002	2001
Población Total ¹	3,858,806	3,839,810
Nacimientos	52,871	55,983
Tasa Bruta de Natalidad	13.7	14.6
Defunciones	28,098	28,794
Tasa Bruta de Mortalidad	7.3	7.5
Muertes Infantiles	516	515
Tasa de Mortalidad Infantil	9.8	9.2
Muertes Neonatales	377	397
Tasa de Mortalidad Neonatal	7.1	7.1
Muertes Postneonatales	138	117
Tasa de Mortalidad Postneonatal	2.6	2.1
Muertes Fetales	566	584
Tasa Mortalidad Fetal	10.6	10.4
Muertes Maternas	4	5
Tasa de Mortalidad Materna	7.6	8.9
Matrimonios	25,645	28,598
Tasa de Matrimonios ²	6.6	7.4
Divorcios	14,578	13,870
Tasa de Divorcios ²	4.9	4.7

1 Estimada por la Junta de Planificación al 1ro de julio.

2 Tasa por 1,000 habitantes mayores de 15 años.

EVENTOS VITALES PUERTO RICO, 2002

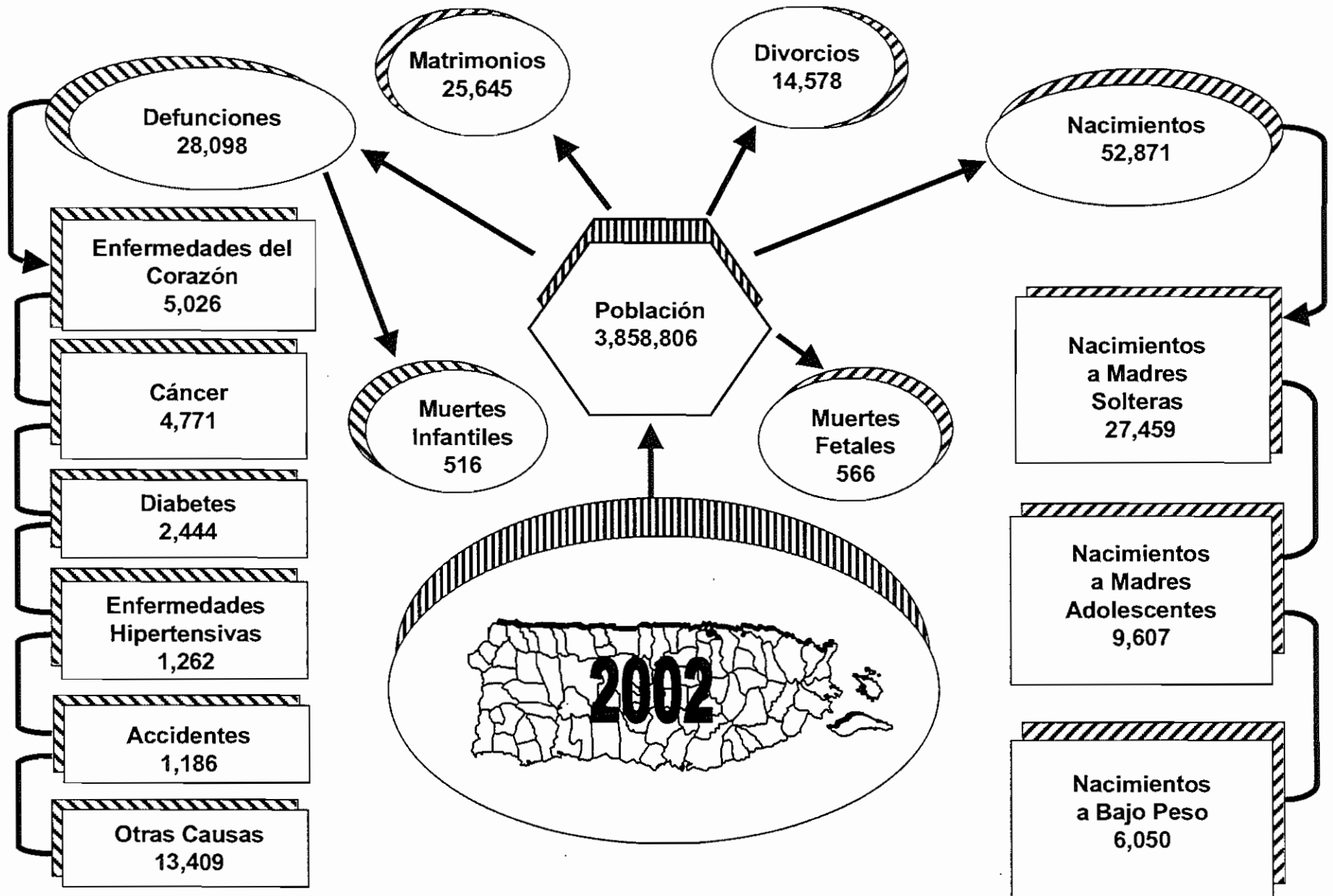

CADA DÍA EN 2002



Tabla 1 - ESTADÍSTICAS DEMOGRÁFICAS EN PUERTO RICO POR AÑOS
Table 1 - DEMOGRAPHIC STATISTICS IN PUERTO RICO BY YEARS
PUERTO RICO, 2002

Años Years	POBLACIÓN * POPULATION	Nacimientos Vivos Live Births		Mortalidad General Total Deaths		Mortalidad Infantil Infant Deaths		Muertes Maternas Maternal Deaths		Mortinatos Stillbirths		Matrimonios Marriages		Divorcios Divorces	
		Número	Tasa 1/	Número	Tasa 1/	Número	Tasa 2/	Número	Tasa 3/	Número	Tasa 2/	Número	Tasa 4/	Número	Tasa 4/
2002	3,858,806	52,871	13.7	28,098	7.3	516	9.8	4	7.6	566	10.6	25,645	6.6	14,578	4.9
2001	3,839,810	55,983	14.6	28,794	7.5	515	9.2	5	8.9	584	10.4	28,598	7.4	13,870	4.7
2000	3,816,901	59,460	15.6	28,550	7.5	589	9.9	12	20.2	651	10.9	25,980	8.9	13,621	4.7
1999	3,782,143	59,684	15.8	29,145	7.7	632	10.6	11	18.4	684	11.5	27,255	9.5	15,527	5.4
1998	3,748,150	60,518	16.1	29,990	8.0	637	10.5	4	6.6	692	11.4	26,760	9.4	13,832	4.9
1997	3,715,726	64,214	17.3	29,119	7.8	729	11.4	10	15.6	740	11.7	31,480	11.3	13,737	4.9
1996	3,684,739	63,259	17.2	29,871	8.1	665	10.5	11	17.4	708	11.1	32,572	11.8	13,172	4.8
1995	3,655,194	63,518	17.4	30,196	8.3	809	12.7	9	14.2	650	10.1	32,514	11.9	13,648	5.0
1994	3,627,048	64,325	17.7	28,444	7.8	738	11.5	5	7.7	646	9.9	33,200	12.3	13,724	5.1
1993	3,600,252	65,242	18.1	28,494	7.9	874	13.4	9	13.8	734	11.1	33,262	12.5	14,198	5.3
1992	3,574,772	64,481	18.0	27,397	7.7	822	12.7	14	21.7	649	10.0	34,222	13.0	14,227	5.4
1991	3,550,566	64,516	18.2	26,328	7.4	841	13.0	13	20.2	631	9.7	33,222	12.8	13,571	5.2
1990	3,527,593	66,555	18.9	26,148	7.4	893	13.4	13	19.5	666	9.9	33,080	12.9	13,695	5.3
1989	3,497,287	66,692	19.1	25,987	7.4	952	14.3	13	19.5	620	9.2	31,642	12.5	13,838	5.5
1988	3,461,385	64,081	18.5	25,123	7.3	810	12.6	11	17.2	647	10.0	32,214	12.9	13,930	5.6
1987	3,433,345	64,393	18.8	23,954	7.0	916	14.2	11	17.1	626	9.6	33,285	13.6	14,611	6.0
1986	3,406,229	63,551	18.7	23,387	6.9	873	13.7	10	15.7	642	10.5	32,335	13.4	13,554	5.6
1985	3,378,126	63,629	18.8	23,194	6.9	947	14.9	8	12.6	657	10.2	30,306	12.7	14,686	6.2
1984	3,348,754	63,321	18.9	21,733	6.5	991	15.7	6	9.5	673	10.5	29,695	12.3	13,698	5.7
1983	3,321,848	65,742	19.8	21,499	6.5	1,140	17.3	4	6.1	710	10.7	29,632	12.8	13,164	5.7
1982	3,290,435	69,336	21.1	21,522	6.5	1,193	17.2	8	11.5	757	10.8	30,385	13.3	14,084	6.2
1981	3,251,847	71,365	21.9	21,197	6.5	1,325	18.6	12	16.8	775	10.7	31,916	14.3	14,247	6.4
1980	3,203,956	73,060	22.8	20,486	6.4	1,386	19.0	6	8.2	820	11.1	33,167	15.1	15,276	6.9
1979	3,160,700	73,781	23.3	20,390	6.5	1,469	19.9	8	10.8	854	11.6	33,768	15.7	14,791	6.9
1978	3,121,600	75,066	24.0	19,876	6.4	1,390	18.5	4	5.3	950	12.7	33,253	16.0	14,753	7.1
1977	3,074,100	75,151	24.4	19,895	6.5	1,507	20.1	10	13.3	1,007	13.4	34,541	16.9	12,085	5.9
1976	3,018,300	72,883	24.1	19,893	6.6	1,472	20.2	9	12.3	1,035	14.2	33,741	17.1	12,357	6.3
1975	2,938,800	69,691	23.7	19,073	6.5	1,455	20.9	11	15.8	1,047	15.0	32,731	17.2	12,905	6.8
1974	2,890,000	70,082	24.2	19,490	6.7	1,609	23.0	19	27.1	1,100	15.7	33,410	17.9	11,688	6.3
1973	2,872,300	68,821	24.0	19,257	6.7	1,667	24.2	9	13.1	1,158	16.8	34,221	18.5	12,593	6.8
1972	2,865,100	68,914	24.1	19,011	6.6	1,866	27.1	27	39.2	1,219	17.7	33,555	18.2	13,269	7.2
1971	2,779,300	71,117	25.6	18,144	6.5	1,957	27.5	20	28.1	1,280	18.0	32,069	18.4	10,770	6.2
1970	2,716,000	67,438	24.8	18,080	6.7	1,930	28.6	18	26.7	1,276	18.9	29,653	10.9	9,713	3.6
1969	2,706,000	67,577	25.0	17,669	6.5	2,005	29.7	24	35.5	1,367	20.2	29,741	11.0	9,509	3.5
1968	2,665,000	67,989	25.5	17,481	6.6	1,986	29.2	12	17.6	1,394	20.5	29,036	10.9	8,929	3.4
1967	2,634,000	70,755	26.9	16,780	6.4	2,317	32.7	26	36.7	1,673	23.6	26,406	10.0	7,728	2.9
1966	2,612,000	75,735	29.0	17,506	6.7	2,850	37.6	34	44.9	1,798	23.7	25,542	9.8	7,517	2.9
1965	2,583,000	79,586	30.8	17,719	6.9	3,421	43.0	40	50.3	2,072	26.0	25,184	9.7	8,035	3.1
1964	2,542,000	78,837	31.0	18,556	7.3	4,074	51.7	46	58.3	2,132	27.0	23,773	9.4	7,460	2.9
1963	2,491,000	77,382	31.1	17,386	7.0	3,467	44.8	42	54.3	2,186	28.2	23,465	9.4	6,309	2.5
1962	2,447,000	76,677	31.3	16,575	6.8	2,192	28.6	58	75.6	2,187	28.5	22,883	9.4	6,565	2.7

* Población al 1ro de julio. 1/ Tasa por 1,000 habitantes. - Rates per 1,000 inhabitants. 2/ Tasas por 1,000 nacidos vivos. - Rates per 1,000 live births.

3/ Tasa por 100,000 nacidos vivos. - Rates per 100,000 live births. 4/ Tasas por 1,000 habitantes de 15 años o más - Rates per 1,000 population from fifteen years or more

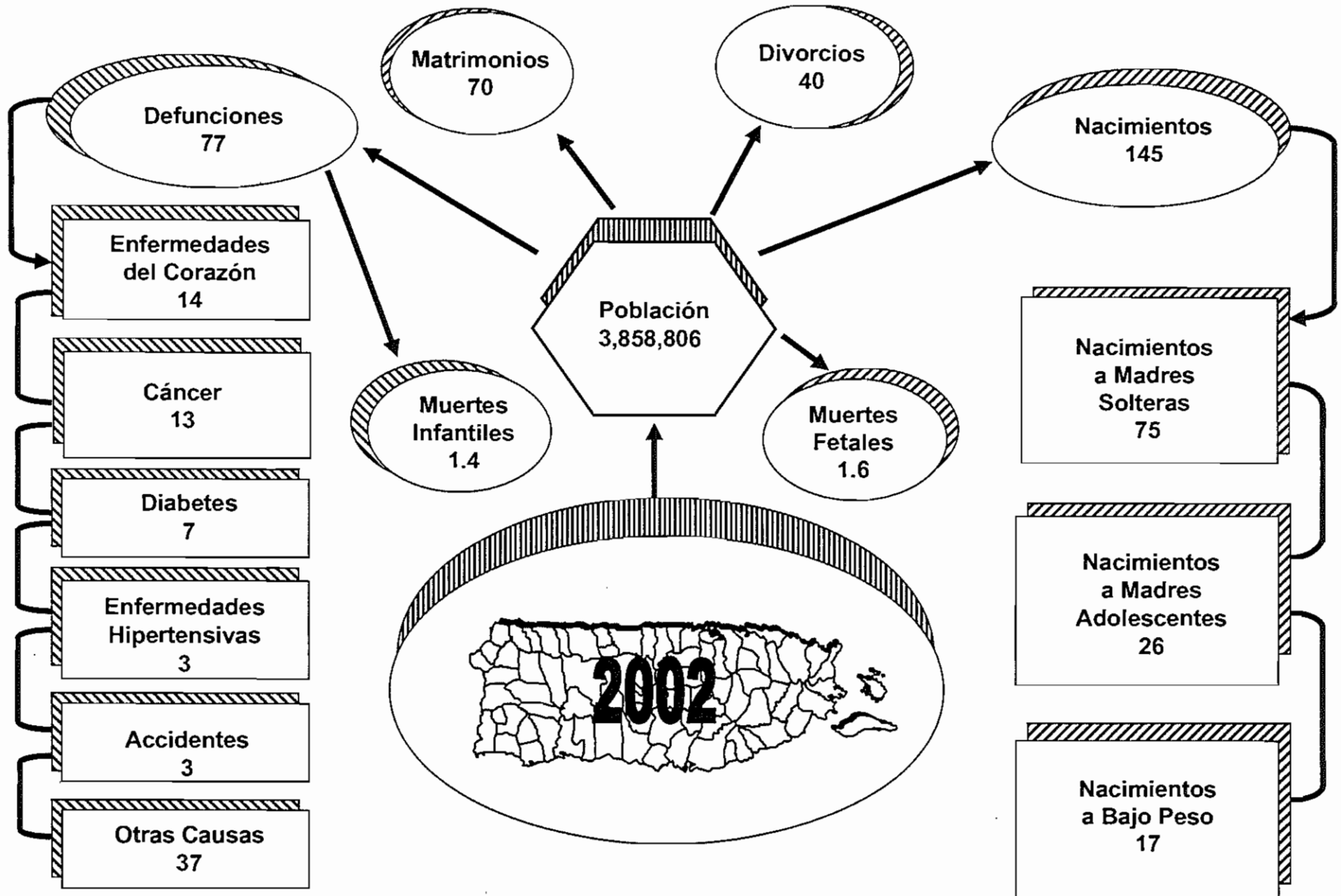
FUENTE: DEPARTAMENTO DE SALUD, SECRETARÍA AUXILIAR DE PLANIFICACIÓN Y DESARROLLO, DIVISIÓN DE ANÁLISIS ESTADÍSTICO, SAN JUAN, PUERTO RICO

SOURCE: DEPARTMENT OF HEALTH, AUXILIARY SECRETARIAT FOR PLANNING AND DEVELOPMENT, DIVISION OF STATISTICAL ANALYSIS, SAN JUAN, PUERTO RICO

Tabla 2 - ESTADÍSTICAS DEMOGRÁFICAS POR REGIONES, ÁREAS Y MUNICIPIOS
 Table 2 - DEMOGRAPHIC STATISTICS BY REGIONS, AREAS AND MUNICIPALITY
 PUERTO RICO, 2002

MUNICIPIOS MUNICIPALITIES	1 POBLACIÓN POPULATION	2 NACIMIENTOS VIVOS LIVE BIRTHS		2 DEFUNCIONES DEATHS		3 MUERTES INFANTILES INFANT DEATHS		4 MUERTE MATERNA MATERNAL DEATH		3 MORTINATOS STILLBIRTHS		2 MATRIMONIOS MARRIAGES	
		NUM. NO.	TASA RATE	NUM. NO.	TASA RATE	NUM. NO.	TASA RATE	NUM. NO.	TASA RATE	NUM. NO.	TASA RATE	NUM. NO.	TASA RATE
		TOTAL	3,858,806	52,871	13.7	28,098	7.3	516	9.8	4	7.6	566	10.6
REGIÓN ARECIBO	470,868	6,522	13.9	3,393	7.2	50	7.7	1	15.3	52	7.9	3,145	6.7
ÁREA DE ARECIBO	274,709	3,446	12.5	2,060	7.5	25	7.3	-	-	23	6.6	1,908	6.9
ARECIBO	101,283	1,236	12.2	875	8.6	16	12.9	-	-	23	18.3	686	6.8
CAMUY	36,407	465	12.8	244	6.7	1	2.2	-	-	-	-	291	8.0
HATILLO	40,053	539	13.5	263	6.6	-	-	-	-	-	-	259	6.5
LARES	35,392	396	11.2	238	6.7	5	12.6	-	-	-	-	241	6.8
QUEBRADILLAS	26,179	342	13.1	164	6.3	1	2.9	-	-	-	-	212	8.1
UTUADO	35,395	468	13.2	276	7.8	2	4.3	-	-	-	-	219	6.2
ÁREA DE MANATÍ	196,159	3,076	15.7	1,333	6.8	25	8.1	1	32.5	29	9.3	1,237	6.3
BARCELONETA	22,556	382	16.9	153	6.8	-	-	-	-	-	-	99	4.4
CIALES	20,110	286	14.2	129	6.4	2	7.0	-	-	-	-	138	6.9
FLORIDA	13,105	217	16.6	78	6.0	3	13.8	-	-	-	-	105	8.0
MANATÍ	46,617	743	15.9	352	7.6	8	10.8	-	-	28	36.3	404	8.7
MOROVIS	30,811	504	16.4	162	5.3	4	7.9	-	-	-	-	101	3.3
VEGA BAJA	62,960	944	15.0	459	7.3	8	8.5	1	105.9	1	1.1	390	6.2
REGIÓN BAYAMÓN	630,720	8,721	13.8	4,099	6.5	84	9.6	-	-	69	7.8	3,814	6.0
ÁREA BARRANQUITAS	141,272	1,962	13.9	863	6.1	28	14.3	-	-	1	0.5	738	5.2
BARRANQUITAS	29,490	399	13.5	187	6.3	6	15.0	-	-	1	2.5	126	4.3
COMERÍO	19,927	284	14.3	147	7.4	1	3.5	-	-	-	-	111	5.6
COROZAL	37,525	547	14.6	201	5.4	10	18.3	-	-	-	-	190	5.1
NARANJITO	30,014	425	14.2	170	5.7	4	9.4	-	-	-	-	192	6.4
OROCOVIS	24,316	307	12.6	158	6.5	7	22.8	-	-	-	-	119	4.9
ÁREA DE BAYAMÓN	331,110	4,469	13.5	2,205	6.7	35	7.8	-	-	67	14.8	2,155	6.9
BAYAMÓN	224,670	2,986	13.3	1,705	7.6	21	7.0	-	-	67	21.9	1,615	7.2
TOA ALTA	67,950	903	13.3	277	4.1	9	10.0	-	-	-	-	275	4.0
VEGA ALTA	38,490	580	15.1	223	5.8	5	8.6	-	-	-	-	265	6.9
ÁREA DE CATAÑO	158,338	2,290	14.5	1,031	6.5	21	9.2	-	-	1	0.4	921	5.8
CATAÑO	28,888	438	15.2	230	8.0	4	9.1	-	-	-	-	190	6.6
DORADO	34,583	585	16.9	221	6.4	2	3.4	-	-	1	1.7	235	6.8
TOA BAJA	94,867	1,267	13.4	580	6.1	15	11.8	-	-	-	-	496	5.2

MUNICIPIOS MUNICIPALITIES	1 POBLACIÓN POPULATION	2 NACIMIENTOS VIVOS LIVE BIRTHS		2 DEFUNCIONES DEATHS		3 MUERTES INFANTILES INFANT DEATHS		4 MUERTES MATERNA MATERNAL DEATH		3 MORTINATOS STILLBIRTHS		2 MATRIMONIOS MARRIAGES	
		NUM. NO.	TASA RATE	NUM. NO.	TASA RATE	NUM. NO.	TASA RATE	NUM. NO.	TASA RATE	NUM. NO.	TASA RATE	NUM. NO.	TASA RATE
		REGIÓN DE CAGUAS	579,350	8,287	14.3	4,059	7.0	66	8.0	-	-	70	8.4
AREA DE CAGUAS	289,173	4,096	14.2	2,013	7.0	21	5.1	-	-	36	8.7	1,899	6.6
AGUAS BUENAS	29,671	415	14.0	205	6.9	1	2.4	-	-	-	-	91	3.1
CAGUAS	141,693	2,046	14.4	1,041	7.3	12	5.9	-	-	36	17.3	1,072	7.6
GURABO	38,256	549	14.4	221	5.8	-	-	-	-	-	-	310	8.1
JUNCOS	37,511	578	15.4	267	7.1	5	8.7	-	-	-	-	221	5.9
SAN LORENZO	42,042	508	12.1	279	6.6	3	5.9	-	-	-	-	205	4.9
AREA DE CAYEY	118,313	1,700	14.4	791	6.7	17	10.0	-	-	15	8.7	728	6.2
AIBONITO	26,751	363	13.6	195	7.3	5	13.8	-	-	9	24.2	168	6.3
CAYEY	47,505	723	15.2	365	7.7	5	6.9	-	-	6	8.2	307	6.5
CIDRA	44,057	614	13.9	231	5.2	7	11.4	-	-	-	-	253	5.7
AREA DE HUMACAO	171,864	2,491	14.5	1,255	7.3	28	11.2	-	-	19	7.6	1,189	6.9
HUMACAO	59,688	872	14.6	413	6.9	12	13.8	-	-	18	20.2	470	7.9
LAS PIEDRAS	35,706	524	14.7	263	7.4	5	9.5	-	-	-	-	265	7.4
MAUNABO	12,807	177	13.8	88	6.9	3	16.9	-	-	1	5.6	61	4.8
NAGUABO	23,944	369	15.4	216	9.0	1	2.7	-	-	-	-	164	6.8
YABUCOA	39,719	549	13.8	275	6.9	7	12.8	-	-	-	-	229	5.8
REGIÓN MAYAGÜEZ	315,929	3,609	11.4	2,506	7.9	44	12.2	1	27.7	47	12.9	1,963	6.2
AREA DE MAYAGÜEZ	225,192	2,534	11.3	1,779	7.9	26	10.3	1	39.5	35	13.6	1,446	6.4
AÑASCO	28,894	327	11.3	191	6.6	2	6.1	-	-	-	-	224	7.8
CABO ROJO	48,453	541	11.2	413	8.5	8	14.8	-	-	-	-	310	6.4
HORMIGUEROS	16,856	200	11.9	136	8.1	-	-	-	-	-	-	134	7.9
LAS MARIAS	11,379	126	11.1	61	5.4	1	7.9	-	-	-	-	70	6.2
MARICAO	6,490	86	13.3	37	5.7	1	11.6	-	-	-	-	19	2.9
MAYAGÜEZ	97,886	1,083	11.1	829	8.5	14	12.9	1	92.3	35	31.3	615	6.3
RINCÓN	15,234	171	11.2	112	7.4	-	-	-	-	-	-	74	4.9
AREA DE SAN GERMAN	90,737	1,075	11.8	727	8.0	18	16.7	-	-	12	11.0	517	5.7
LAJAS	26,787	317	11.8	200	7.5	5	15.8	-	-	-	-	124	4.6
SABANA GRANDE	26,481	333	12.6	207	7.8	5	15.0	-	-	-	-	125	4.7
SAN GERMAN	37,469	425	11.3	320	8.5	8	18.8	-	-	12	27.5	268	7.2

MUNICIPIOS MUNICIPALITIES	1 POBLACIÓN POPULATION	2 NACIMIENTOS VIVOS LIVE BIRTHS		2 DEFUNCIONES DEATHS		3 MUERTES INFANTILES INFANT DEATHS		4 MUERTE MATERNA MATERNAL DEATH		3 MORTINATOS STILLBIRTHS		2 MATRIMONIOS MARRIAGES	
		NUM. NO.	TASA RATE	NUM. NO.	TASA RATE	NUM. NO.	TASA RATE	NUM. NO.	TASA RATE	NUM. NO.	TASA RATE	NUM. NO.	TASA RATE
		SUB REGIÓN AGUADILLA	240,223	2,973	12.4	1,655	6.9	26	8.7	-	-	14	4.9
AGUADA	43,143	481	11.1	260	6.0	6	12.5	-	-	-	-	258	6.0
AGUADILLA	65,607	792	12.1	503	7.7	6	7.6	-	-	9	11.2	541	8.2
ISABELA	45,379	600	13.2	347	7.6	4	6.7	-	-	-	-	330	7.3
MOCA	40,934	586	14.3	216	5.3	6	10.2	-	-	5	8.5	293	7.2
SAN SEBASTIÁN	45,160	514	11.4	329	7.3	4	7.8	-	-	-	-	305	6.8
REGIÓN PONCE	599,194	8,615	14.4	4,457	7.4	103	12.0	1	11.6	100	11.5	3,706	6.2
AREA DE GUAYAMA	115,745	1,662	14.4	832	7.2	12	7.2	-	-	13	7.8	704	6.1
ARROYO	19,151	288	15.0	129	6.7	2	6.9	-	-	2	6.9	60	3.1
GUAYAMA	44,762	679	15.2	331	7.4	3	4.4	-	-	11	15.9	332	7.4
PATILLAS	20,238	279	13.8	156	7.7	3	10.8	-	-	-	-	147	7.3
SALINAS	31,594	416	13.2	216	6.8	4	9.6	-	-	-	-	165	5.2
AREA DE PONCE	363,291	5,259	14.5	2,760	7.6	70	13.3	1	19	78	14.6	2,344	6.5
ADJUNTAS	19,056	269	14.1	161	8.4	3	11.2	-	-	-	-	147	7.7
COAMO	38,252	545	14.2	278	7.3	4	7.3	-	-	-	-	228	6.0
JAYUYA	17,631	284	16.1	99	5.6	4	14.1	-	-	1	3.5	117	6.6
JUANA DÍAZ	51,464	744	14.5	322	6.3	7	9.4	-	-	-	-	258	5.0
PONCE	186,112	2,590	13.9	1,577	8.5	34	13.1	-	-	77	28.9	1,347	7.2
SANTA ISABEL	22,076	390	17.7	154	7.0	10	25.6	-	-	-	-	119	5.4
VILLALBA	28,700	437	15.2	169	5.9	8	18.3	1	228.8	-	-	128	4.5
AREA DE YAUCO	120,158	1,694	14.1	865	7.2	21	12.4	-	-	9	5.3	658	5.5
GUÁNICA	22,217	280	12.6	189	8.5	7	25.0	-	-	-	-	121	5.4
GUAYANILLA	23,326	371	15.9	174	7.5	3	8.1	-	-	-	-	148	6.3
PEÑUELAS	27,480	441	16.0	156	5.7	5	11.3	-	-	-	-	109	4.0
YAUCO	47,135	602	12.8	346	7.3	6	10.0	-	-	9	14.7	280	5.9
REGIÓN METROPOLITANA	878,209	11,988	13.7	6,652	7.6	116	9.7	1	8.3	209	17.1	6,348	7.2
AREA DE CAROLINA	343,517	4,697	13.7	2,162	6.3	30	6.4	-	-	6	1.3	2,004	5.8
CANÓVANAS	44,510	714	16.0	300	6.7	4	5.6	-	-	-	-	308	6.9
CAROLINA	187,468	2,484	13.3	1,261	6.7	14	5.6	-	-	6	2.4	1,258	6.7
LOÍZA	33,100	435	13.1	197	6.0	6	13.8	-	-	-	-	122	3.7
TRUJILLO ALTO	78,439	1,064	13.6	404	5.2	6	5.6	-	-	-	-	316	4.0

Tabla 2 - ESTADÍSTICAS DEMOGRÁFICAS POR REGIONES, ÁREAS Y MUNICIPIOS
 Table 2 - DEMOGRAPHIC STATISTICS BY REGIONS, AREAS AND MUNICIPALITY
 PUERTO RICO, 2002

Pag 4 de 4

MUNICIPIOS MUNICIPALITIES	1 POBLACIÓN POPULATION	2 NACIMIENTOS VIVOS LIVE BIRTHS		2 DEFUNCIONES DEATHS		3 MUERTES INFANTILES INFANT DEATHS		4 MUERTE MATERNA MATERNAL DEATH		3 MORTINATOS STILLBIRTHS		2 MATRIMONIOS MARRIAGES	
		NUM. NO.	TASA RATE	NUM. NO.	TASA RATE	NUM. NO.	TASA RATE	NUM. NO.	TASA RATE	NUM. NO.	TASA RATE	NUM. NO.	TASA RATE
		AREA DE SAN JUAN	534,692	7,291	13.6	4,490	8.4	86	11.8	1	13.7	203	27.1
GUAYNABO	101,280	1,363	13.5	720	7.1	12	8.8	-	-	-	-	588	5.8
SAN JUAN	433,412	5,928	13.7	3,770	8.7	74	12.5	1	16.9	203	33.1	3,756	8.7
SUB REGIÓN FAJARDO	144,313	2,031	14.1	1,025	7.1	20	9.8	-	-	5	2.5	1,126	7.8
CEIBA	18,149	268	14.8	108	6.0	5	18.7	-	-	-	-	142	7.8
CULEBRA	1,928	24	12.4	8	4.1	1	41.7	-	-	-	-	16	8.3
FAJARDO	41,377	536	13.0	340	8.2	8	14.9	-	-	5	9.2	399	9.6
LUQUILLO	20,114	322	16.0	151	7.5	1	3.1	-	-	-	-	150	7.5
RÍO GRANDE	53,554	763	14.2	334	6.2	4	5.2	-	-	-	-	350	6.5
VIEQUES	9,191	118	12.8	84	9.1	1	8.5	-	-	-	-	69	7.5
P R NO ESPECIFICADO		-	-	2	-	1	-	-	-	-	-	-	-
DESCONOCIDO		7	-	82	-	1	142.9	-	-	-	-	-	-
OTROS PAISES		118	-	168	-	5	42.4	-	-	-	-	-	-

(1) POBLACIÓN AL 1RO. DE JULIO 2002 - POPULATION AS OF JULY 1ST. 2002.

NACIMIENTOS, DEFUNCIONES, MUERTES INFANTILES Y MORTINATOS POR MUNICIPIO DE RESIDENCIA - LIVE BIRTHS, DEATHS, INFANT DEATHS, STILLBIRTHS BY MUNICIPALITY OF RESIDENCE.

MATRIMONIOS POR MUNICIPIO DE OCURRENCIA - MARRIAGES BY MUNICIPALITY OF OCCURRENCE.

(2) TASAS POR 1,000 HABITANTES - RATES PER 1,000 POPULATION.

(3) TASAS POR 1,000 NACIDOS VIVOS - RATES PER 1,000 LIVE BIRTHS.

(4) TASAS POR 100,000 NACIDOS VIVOS - RATES PER 100,000 LIVE BIRTHS.

FUENTE: DEPARTAMENTO DE SALUD, SECRETARÍA AUXILIAR DE PLANIFICACIÓN Y DESARROLLO, DIVISIÓN DE ANÁLISIS ESTADÍSTICO, SAN JUAN, PUERTO RICO

SOURCE: DEPARTMENT OF HEALTH, AUXILIARY SECRETARIAT FOR PLANNING AND DEVELOPMENT, DIVISION OF STATISTICAL ANALYSIS, SAN JUAN, PUERTO RICO

Mapa 1 - TASAS* DE NATALIDAD POR MUNICIPIOS
Map 1 - NATALITY RATES BY MUNICIPALITIES
PUERTO RICO, 2002

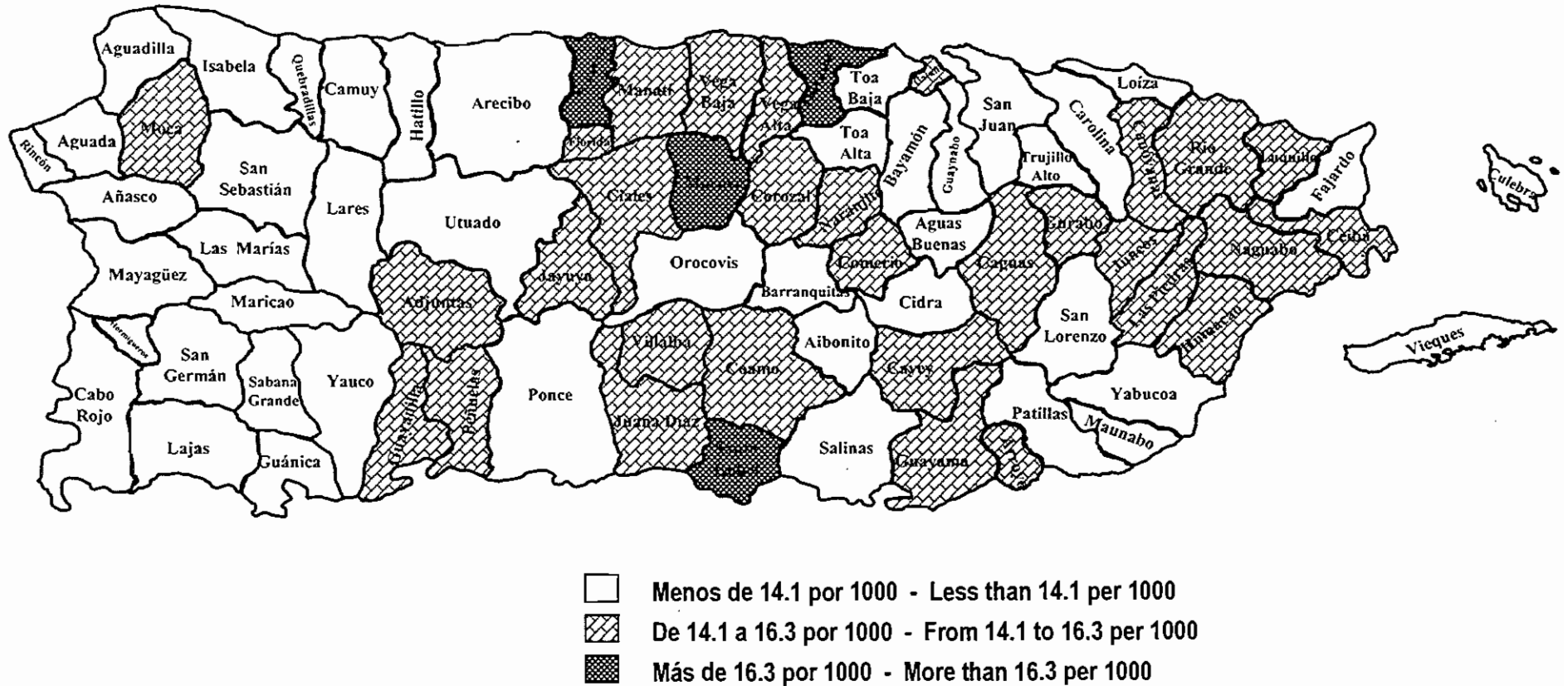

* TASAS POR 1,000 HABITANTES RATES PER 1,000 POPULATION

FUENTE: DEPARTAMENTO DE SALUD, SECRETARIA AUXILIAR DE PLANIFICACIÓN Y DESARROLLO, DIVISIÓN DE ANÁLISIS ESTADÍSTICO, SAN JUAN, PUERTO RICO
 SOURCE: DEPARTMENT OF HEALTH, AUXILIARY SECRETARIAT FOR PLANNING AND DEVELOPMENT, DIVISION OF STATISTICAL ANALYSIS, SAN JUAN, PUERTO RICO

Mapa 2 - TASAS* DE MORTALIDAD POR MUNICIPIOS
Map 2 – MORTALITY RATES BY MUNICIPALITIES
PUERTO RICO, 2002

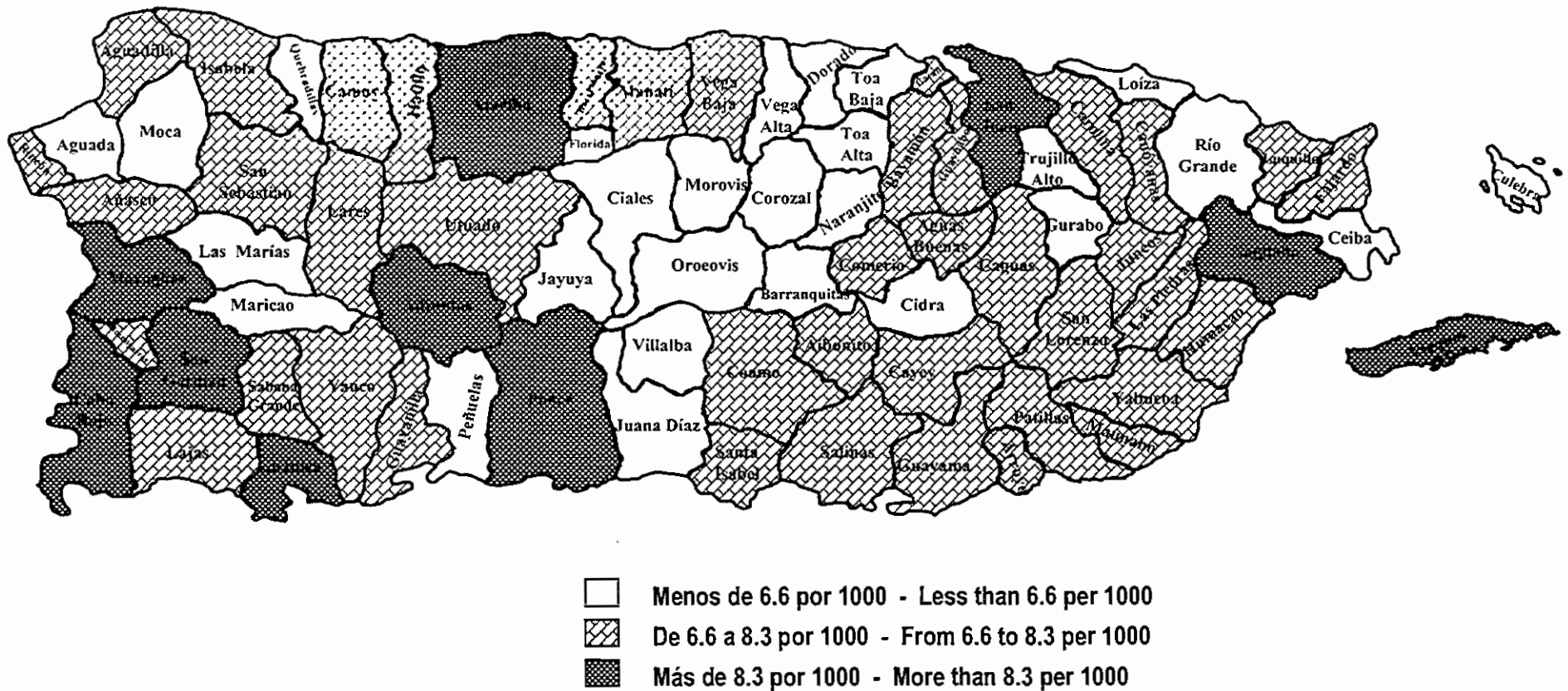

* TASAS POR 1,000 HABITANTES RATES PER 1,000 POPULATION

FUENTE: DEPARTAMENTO DE SALUD, SECRETARIA AUXILIAR DE PLANIFICACIÓN Y DESARROLLO, DIVISIÓN DE ANÁLISIS ESTADÍSTICO, SAN JUAN, PUERTO RICO
 SOURCE: DEPARTMENT OF HEALTH, AUXILIARY SECRETARIAT FOR PLANNING AND DEVELOPMENT, DIVISION OF STATISTICAL ANALYSIS, SAN JUAN, PUERTO RICO

Mapa 3 - TASAS* DE MORTALIDAD INFANTIL POR MUNICIPIOS Map 3 - INFANT MORTALITY RATES BY MUNICIPALITIES PUERTO RICO, 2002

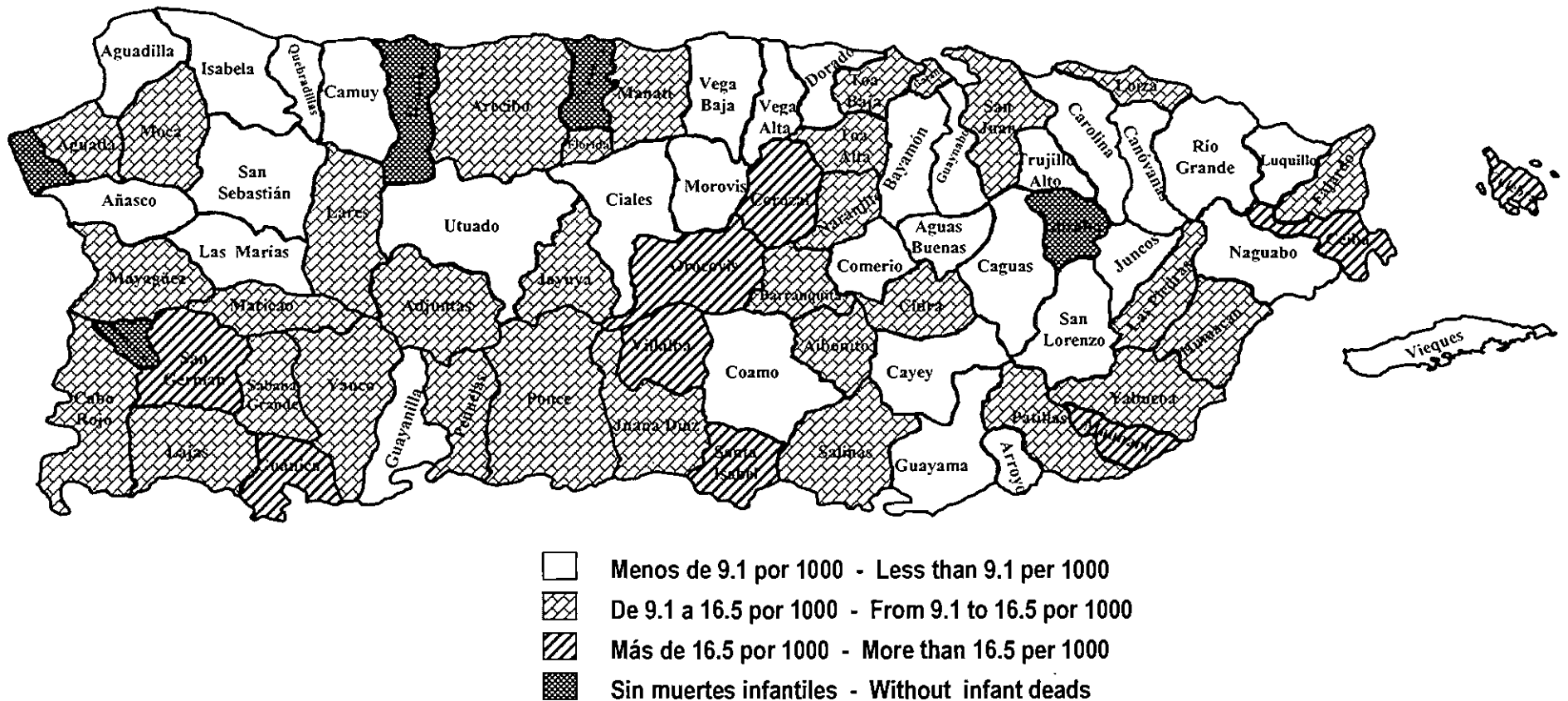

* TASAS POR 1,000 HABITANTES RATES PER 1,000 POPULATION

FUENTE: DEPARTAMENTO DE SALUD, SECRETARIA AUXILIAR DE PLANIFICACIÓN Y DESARROLLO, DIVISIÓN DE ANÁLISIS ESTADÍSTICO, SAN JUAN, PUERTO RICO
SOURCE: DEPARTMENT OF HEALTH, AUXILIARY SECRETARIAT FOR PLANNING AND DEVELOPMENT, DIVISION OF STATISTICAL ANALYSIS, SAN JUAN, PUERTO RICO

Población



Tabla 3 - POBLACIÓN POR SEXO Y GRUPOS DE EDAD
 Table 3 - POPULATION BY SEX AND AGE GROUPS
 PUERTO RICO, 2002

EDAD	HOMBRES		MUJERES		AMBOS SEXOS	
	NÚMERO	% DEL TOTAL	NÚMERO	% DEL TOTAL	NÚMERO	% DEL TOTAL
0 - 4	145,432	3.8	139,161	3.6	284,593	7.4
0	28,192	0.7	26,941	0.7	55,133	1.4
1	28,854	0.7	27,601	0.7	56,455	1.5
2	29,080	0.8	28,034	0.7	57,114	1.5
3	29,513	0.8	28,196	0.7	57,709	1.5
4	29,793	0.8	28,389	0.7	58,182	1.5
5 - 9	154,439	4.0	146,985	3.8	301,424	7.8
10 - 14	155,776	4.0	149,249	3.9	305,025	7.9
15 - 19	155,221	4.0	150,356	3.9	305,577	7.9
20 - 24	149,042	3.9	150,320	3.9	299,362	7.8
25 - 29	135,958	3.5	141,457	3.7	277,415	7.2
30 - 34	127,113	3.3	135,846	3.5	262,959	6.8
35 - 39	125,440	3.3	139,714	3.6	265,154	6.9
40 - 44	120,079	3.1	138,132	3.6	258,211	6.7
45 - 49	110,847	2.9	129,118	3.3	239,965	6.2
50 - 54	107,501	2.8	126,096	3.3	233,597	6.1
55 - 59	94,956	2.5	111,596	2.9	206,552	5.4
60 - 64	78,223	2.0	91,573	2.4	169,796	4.4
65 - 69	64,595	1.7	77,274	2.0	141,869	3.7
70 - 74	49,870	1.3	62,546	1.6	112,416	2.9
75 - 79	36,568	0.9	48,569	1.3	85,137	2.2
80 - 84	24,304	0.6	33,649	0.9	57,969	1.5
85 y +	20,417	0.5	31,384	0.8	51,785	1.3
Total	1,855,781	48.1	2,003,025	51.9	3,858,806	100.0

Fuente: Junta de Planificación, Área de Planificación Económica y Social,
 Oficina del Censo.

Tabla 4 - POBLACIÓN ESTIMADA AL 1RO. JULIO POR MUNICIPIOS Y CAMBIO POBLACIONAL
 Table 4 - POPULATION ESTIMATE AS OF JULY 1ST. BY MUNICIPALITIES AND POPULATION CHANGE
 PUERTO RICO, 2002 Y 2000

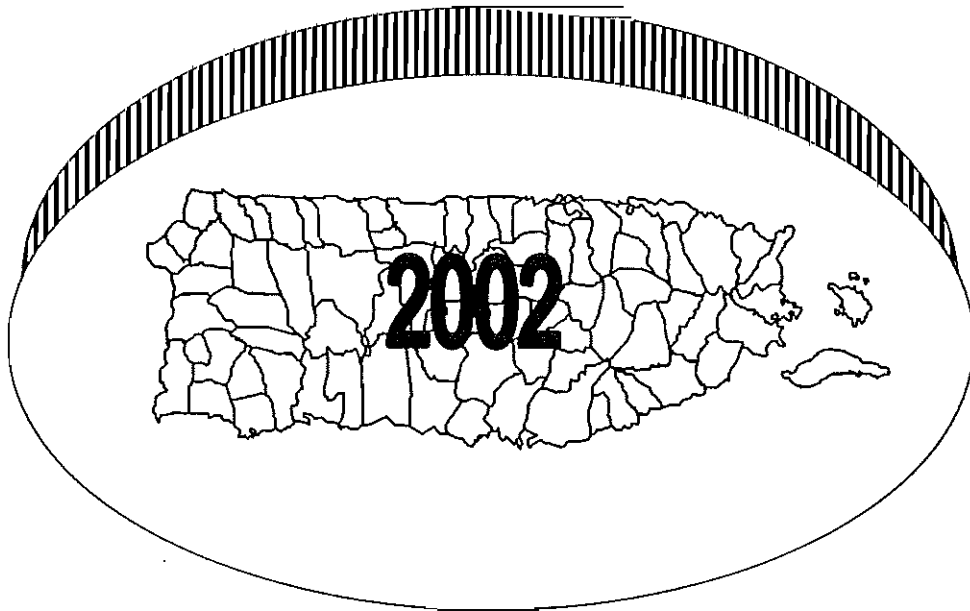
MUNICIPIOS MUNICIPALITIES	2002	2000	CAMBIO POBLACIONAL POPULATION CHANGE	% CAMBIO % CHANGE
TOTAL	3,858,806	3,816,901	41,905	1.1
REGIÓN ARECIBO	470,868	462,306	8,562	1.9
ÁREA DE ARECIBO	274,709	270,085	4,624	1.7
ARECIBO	101,283	100,348	935	0.9
CAMUY	36,407	35,320	1,087	3.1
HATILLO	40,053	39,009	1,044	2.7
LARES	35,392	34,490	902	2.6
QUEBRADILLAS	26,179	25,505	674	2.6
UTUADO	35,395	35,413	-18	-0.1
ÁREA DE MANATÍ	196,159	192,221	3,938	2.0
BARCELONETA	22,556	22,371	185	0.8
CIALES	20,110	19,854	256	1.3
FLORIDA	13,105	12,394	711	5.7
MANATÍ	46,617	45,508	1,109	2.4
MOROVIS	30,811	30,030	781	2.6
VEGA BAJA	62,960	62,064	896	1.4
REGIÓN BAYAMÓN	630,720	624,744	5,976	1.0
ÁREA BARRANQUITAS	141,272	139,634	1,638	1.2
BARRANQUITAS	29,490	28,972	518	1.8
COMERÍO	19,927	20,046	-119	-0.6
COROZAL	37,525	36,947	578	1.6
NARANJITO	30,014	29,773	241	0.8
ORCOVIS	24,316	23,896	420	1.8
ÁREA DE BAYAMÓN	331,110	326,593	4,517	1.4
BAYAMÓN	224,670	224,532	138	0.1
TOA ALTA	67,950	64,068	3,882	6.1
VEGA ALTA	38,490	37,993	497	1.3
ÁREA DE CATAÑO	158,338	158,517	-179	-0.1
CATAÑO	28,888	30,136	-1,248	-4.1
DORADO	34,583	34,091	492	1.4
TOA BAJA	94,867	94,290	577	0.6
REGIÓN DE CAGUAS	579,350	570,840	8,510	1.5
ÁREA DE CAGUAS	289,173	284,343	4,830	1.7
AGUAS BUENAS	29,671	29,095	576	2.0
CAGUAS	141,693	140,808	885	0.6
GURABO	38,256	36,823	1,433	3.9
JUNCOS	37,511	36,531	980	2.7
SAN LORENZO	42,042	41,086	956	2.3
ÁREA DE CAYEY	118,313	116,870	1,443	1.2
AIBONITO	26,751	26,551	200	0.8
CAYEY	47,505	47,473	32	0.1
CIDRA	44,057	42,846	1,211	2.8
ÁREA DE HUMACAO	171,864	169,627	2,237	1.3
HUMACAO	59,688	59,164	524	0.9
LAS PIEDRAS	35,706	34,560	1,146	3.3
MAUNABO	12,807	12,768	39	0.3
NAGUABO	23,944	23,804	140	0.6
YABUCOA	39,719	39,331	388	1.0
REGIÓN MAYAGÜEZ	315,929	312,565	3,364	1.1
ÁREA DE MAYAGÜEZ	225,192	223,069	2,123	1.0
AÑASCO	28,894	28,409	485	1.7
CABO ROJO	48,453	47,013	1,440	3.1
HORMIGUEROS	16,856	16,651	205	1.2
LAS MARIAS	11,379	11,085	294	2.7
MARICAO	6,490	6,463	27	0.4

Tabla 4 - POBLACIÓN ESTIMADA AL 1RO. JULIO POR MUNICIPIOS Y CAMBIO POBLACIONAL
 Table 4 - POPULATION ESTIMATE AS OF JULY 1ST. BY MUNICIPALITIES AND POPULATION CHANGE
 PUERTO RICO, 2002 Y 2000

MUNICIPIOS MUNICIPALITIES	2002	2000	CAMBIO POBLACIONAL POPULATION CHANGE	% CAMBIO % CHANGE
MAYAGÜEZ	97,886	98,649	-763	-0.8
RINCÓN	15,234	14,799	435	2.9
ÁREA DE SAN GERMÁN	90,737	89,496	1,241	1.4
LAJAS	26,787	26,318	469	1.8
SABANA GRANDE	26,481	25,992	489	1.9
SAN GERMÁN	37,469	37,186	283	0.8
SUB REGIÓN AGUADILLA	240,223	235,584	4,639	2.0
AGUADA	43,143	42,133	1,010	2.4
AGUADILLA	65,607	64,826	781	1.2
ISABELA	45,379	44,541	838	1.9
MOCA	40,934	39,784	1,150	2.9
SAN SEBASTIÁN	45,160	44,300	860	1.9
REGIÓN PONCE	599,194	594,678	4,516	0.8
ÁREA DE GUAYAMA	115,745	114,932	813	0.7
ARROYO	19,151	19,158	-7	0.0
GUAYAMA	44,762	44,397	365	0.8
PATILLAS	20,238	20,196	42	0.2
SALINAS	31,594	31,181	413	1.3
ÁREA DE PONCE	363,291	361,426	1,865	0.5
ADJUNTAS	19,056	19,185	-129	-0.7
COAMO	38,252	37,678	574	1.5
JAYUYA	17,631	17,355	276	1.6
JUANA DÍAZ	51,464	50,641	823	1.6
PONCE	186,112	186,881	-769	-0.4
SANTA ISABEL	22,076	21,712	364	1.7
VILLALBA	28,700	27,974	726	2.6
ÁREA DE YAUCO	120,158	118,320	1,838	1.6
GUÁNICA	22,217	21,935	282	1.3
GUAYANILLA	23,326	23,123	203	0.9
PEÑUELAS	27,480	26,777	703	2.6
YAUCO	47,135	46,485	650	1.4
REGIÓN METROPOLITANA	878,209	874,006	4,203	0.5
ÁREA DE CAROLINA	343,517	338,412	5,105	1.5
CANÓVANAS	44,510	43,429	1,081	2.5
CAROLINA	187,468	186,482	986	0.5
LOÍZA	33,100	32,608	492	1.5
TRUJILLO ALTO	78,439	75,893	2,546	3.4
ÁREA DE SAN JUAN	534,692	535,594	-902	-0.2
GUAYNABO	101,280	100,271	1,009	1.0
SAN JUAN	433,412	435,323	-1,911	-0.4
SUB REGIÓN FAJARDO	144,313	142,178	2,135	1.5
CEIBA	18,149	18,043	106	0.6
CULEBRA	1,928	1,872	56	3.0
FAJARDO	41,377	40,801	576	1.4
LUQUILLO	20,114	19,860	254	1.3
RÍO GRANDE	53,554	52,476	1,078	2.1
VIEQUES	9,191	9,126	65	0.7

FUENTE: DEPARTAMENTO DE SALUD, SECRETARIA AUXILIAR DE PLANIFICACIÓN Y DESARROLLO, DIVISIÓN DE ANÁLISIS ESTADÍSTICO, SAN JUAN, PUERTO RICO
 SOURCE: DEPARTMENT OF HEALTH, AUXILIARY SECRETARIAT FOR PLANNING AND DEVELOPMENT, DIVISION OF STATISTICAL ANALYSIS, SAN JUAN, PUERTO RICO

Tabla 5 - ESTIMADO DE POBLACIÓN POR REGIONES, ÁREAS Y MUNICIPIOS
Table 5 - POPULATION ESTIMATE BY REGIONS, AREAS AND MUNICIPALITIES
PUERTO RICO, 2002

REGIONES REGIONS	POBLACION POPULATION	REGIONES REGIONS	POBLACION POPULATION	REGIONES REGIONS	POBLACION POPULATION	REGIONES REGIONS	POBLACION POPULATION
REGIÓN ARECIBO	470,868	REGIÓN DE CAGUAS	579,350	SUB REGIÓN AGUADILLA	240,223	REGIÓN METROPOLITANA	878,209
AREA DE ARECIBO	274,709	AREA DE CAGUAS	289,173	AGUADA	43,143	AREA DE CAROLINA	343,517
ARECIBO	101,283	AGUAS BUENAS	29,671	AGUADILLA	65,607	CANÓVANAS	44,510
CAMUY	36,407	CAGUAS	141,693	ISABELA	45,379	CAROLINA	187,468
HATILLO	40,053	GURABO	38,256	MOCA	40,934	LOÍZA	33,100
LARES	35,392	JUNCOS	37,511	SAN SEBASTIÁN	45,160	TRUJILLO ALTO	78,439
QUEBRADILLAS	26,179	SAN LORENZO	42,042	REGIÓN PONCE	599,194	AREA DE SAN JUAN	534,692
UTUADO	35,395	AREA DE CAYEY	118,313	AREA DE GUAYAMA	115,745	GUAYNABO	101,280
AREA DE MANATÍ	196,159	AIBONITO	26,751	ARROYO	19,151	SAN JUAN	433,412
BARCELONETA	22,556	CAYEY	47,505	GUAYAMA	44,762	SUB REGIÓN FAJARDO	144,313
CIALES	20,110	CIDRA	44,057	PATILLAS	20,238	CEIBA	18,149
FLORIDA	13,105	AREA DE HUMACAO	171,864	SALINAS	31,594	CULEBRA	1,928
MANATÍ	46,617	HUMACAO	59,688	AREA DE PONCE	363,291	FAJARDO	41,377
MOROVIS	30,811	LAS PIEDRAS	35,706	ADJUNTAS	19,056	LUQUILLO	20,114
VEGA BAJA	62,960	MAUNABO	12,807	COAMO	38,252	RÍO GRANDE	53,554
REGIÓN BAYAMÓN	630,720	NAGUABO	23,944	JAYUYA	17,631	VIEQUES	9,191
AREA BARRANQUITAS	141,272	YABUCOA	39,719	JUANA DÍAZ	51,464		
BARRANQUITAS	29,490	REGIÓN MAYAGÜEZ	315,929	PONCE	186,112		
COMERIO	19,927	AREA DE MAYAGÜEZ	225,192	SANTA ISABEL	22,076		
COROZAL	37,525	ANASCO	28,894	VILLALBA	28,700		
NARANJITO	30,014	CABO ROJO	48,453	AREA DE YAUCO	120,158		
ORCOVIS	24,316	HORMIGUEROS	16,856	GUÁNICA	22,217		
AREA DE BAYAMÓN	331,110	LAS MARIAS	11,379	GUAYANILLA	23,326		
BAYAMON	224,670	MARICAO	6,490	PEÑUELAS	27,480		
TOA ALTA	67,950	MAYAGÜEZ	97,886	YAUCO	47,135		
VEGA ALTA	38,490	RINCÓN	15,234				
AREA DE CATAÑO	158,338	AREA DE SAN GERMÁN	90,737				
CATAÑO	28,888	LAJAS	26,787				
DORADO	34,583	SABANA GRANDE	26,481				
TOA BAJA	94,867	SAN GERMAN	37,469				

FUENTE: JUNTA DE PLANIFICACIÓN, ÁREA DE PLANIFICACIÓN ECONÓMICA Y SOCIAL, OFICINA DEL CENSO.

FUENTE: DEPARTAMENTO DE SALUD, SECRETARÍA AUXILIAR DE PLANIFICACIÓN Y DESARROLLO, DIVISIÓN DE ANÁLISIS ESTADÍSTICO, SAN JUAN, PUERTO RICO

SOURCE: DEPARTMENT OF HEALTH, AUXILIARY SECRETARIAT FOR PLANNING AND DEVELOPMENT, DIVISION OF STATISTICAL ANALYSIS, SAN JUAN, PUERTO RICO

**Nacimientos
Vivos**

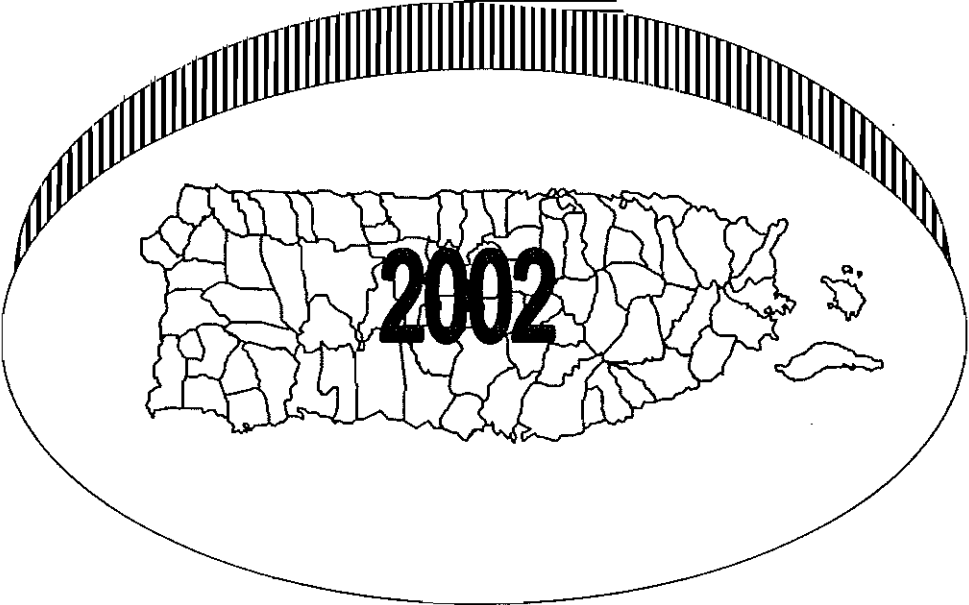

NOMBRES MÁS FRECUENTES REGISTRADOS EN CERTIFICADOS DE NACIMIENTO
 MOST FREQUENTLY APPEARING NAMES ON BIRTH CERTIFICATES
 PUERTO RICO, 2002

NIÑOS - BOYS		NIÑAS - GIRLS	
NOMBRE NAME	FRECUENCIA FREQUENCY	NOMBRE NAME	FRECUENCIA FREQUENCY
Luis	1005	Paola	612
José	866	Alondra	581
Ángel	686	Gabriela	391
Carlos	581	Génesis	311
Kevin	459	Andrea	302
Gabriel	412	Valeria	287
Juan	384	Adriana	258
Christian	322	Natalia	199
Bryan	321	Kiara	164
Jean	320	Karla	144
Diego	312	Karina	120

FUENTE: DEPARTAMENTO DE SALUD, SECRETARIA AUXILIAR DE PLANIFICACIÓN Y DESARROLLO, DIVISIÓN DE ANÁLISIS ESTADÍSTICO, SAN JUAN, PUERTO RICO
 SOURCE: DEPARTMENT OF HEALTH, AUXILIARY SECRETARIAT FOR PLANNING AND DEVELOPMENT, DIVISION OF STATISTICAL ANALYSIS, SAN JUAN, PUERTO RICO

Tabla 6 - PERFIL DE LOS NACIMIENTOS POR TIPO DE HOSPITAL
 Table 6 - PROFILE OF LIVE BIRTHS BY TYPE OF MEDICAL FACILITY
 PUERTO RICO, 2002

CARACTERÍSTICAS SOBRESALIENTES IMPORTANT CHARACTERISTICS	TIPO DE HOSPITAL - TYPE OF MEDICAL FACILITY							
	TOTAL		PÚBLICO		PRIVADO		OTROS LUGARES	
	Número	Por ciento	Número	Por ciento	Número	Por ciento	Número	Por ciento
TOTAL DE NACIMIENTOS OCURRIDOS TOTAL BIRTHS	52,871	100	14,029	26.53	38,767	73.32	75	0.14
NACIMIENTOS BAJO PESO LOW BIRTH WEIGHT BABIES	6,050	11.44	2,219	36.68	3,816	63.07	15	0.25
NACIMIENTOS A MADRES SOLTERAS BIRTHS TO UNMARRIED MOTHERS	27,459	51.94	8,515	31.01	18,896	68.82	48	0.17
EDAD DE LA MADRE - MOTHER'S AGE								
MADRES ADOLESCENTES (<20) TEENAGE MOTHERS	9,607	18.17	3,330	34.66	6,260	65.16	17	0.18
MADRES MENORES DE 25 AÑOS MOTHERS < 25	17,152	32.44	4,960	28.92	12,178	71	14	0.08
MADRES DE 25 A 29 AÑOS MOTHERS FROM 25 TO 29	13,419	25.38	3,054	22.76	10,346	77.1	19	0.18
MADRES DE 30 AÑOS O MÁS MOTHERS > 30	12,670	23.96	2,680	21.15	9,966	78.66	24	0.19
DESCONOCIDO UNSPECIFIED	23	0.04	5	21.74	17	73.91	1	4.35
TRIMESTRE COMENZÓ CUIDADO PRENATAL - TRIMESTER PRENATAL CARE BEGAN								
1ER TRIMESTRE - 1ST TRIMESTER	42,771	80.9	10,429	24.38	32,302	75.52	40	0.09
2DO TRIMESTRE - 2ND TRIMESTER	8,409	15.9	2,915	34.67	5,481	65.18	13	0.15
3ER TRIMESTRE - 3RD TRIMESTER	1,148	2.17	421	36.67	721	62.8	6	0.52
NAC. SIN CUIDADO PRENATAL NO PRENATAL CARE	353	0.67	232	65.72	108	30.59	13	3.68
DESCONOCIDO - UNSPECIFIED	190	0.36	32	16.84	155	81.58	3	1.58
ESCOLARIDAD DE LA MADRE - MOTHER'S EDUCATION								
MENOS DE 12 AÑOS DE ESCUELA LESS THAN 12 YEARS	12,425	23.5	4,956	39.89	7,445	59.92	24	0.19
12 AÑOS DE ESCUELA 12 YEARS	15,861	30	4,719	29.75	11,130	70.17	12	0.08
13 A 15 AÑOS DE ESCUELA 13 TO 15 YEARS	12,621	23.87	2,760	21.87	9,845	78	16	0.13
16 AÑOS DE ESCUELA O MÁS 16 YEARS OR MORE	11,855	22.42	1,555	13.12	10,280	86.71	20	0.17
DESCONOCIDO UNSPECIFIED	109	0.21	39	35.78	67	61.47	3	2.75

FUENTE: DEPARTAMENTO DE SALUD, SECRETARIA AUXILIAR DE PLANIFICACIÓN Y DESARROLLO, DIVISIÓN DE ANÁLISIS ESTADÍSTICO, SAN JUAN, PUERTO RICO
 SOURCE: DEPARTMENT OF HEALTH, AUXILIARY SECRETARIAT FOR PLANNING AND DEVELOPMENT, DIVISION OF STATISTICAL ANALYSIS, SAN JUAN, PUERTO RICO

Gráfica 1 – POR CIENTO DE NACIMIENTOS VIVOS POR EDAD DE LA MADRE
 Chart 1 – PERCENT OF LIVE BIRTH BY MOTHERS AGE
 PUERTO RICO, 2002

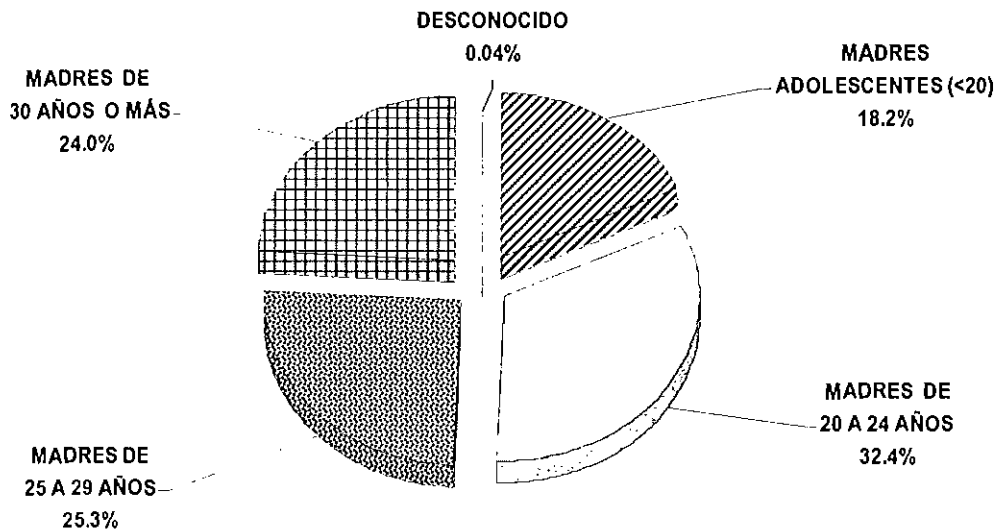

FUENTE: DEPARTAMENTO DE SALUD, SECRETARÍA AUXILIAR DE PLANIFICACIÓN Y DESARROLLO, DIVISIÓN DE ANÁLISIS ESTADÍSTICO, SAN JUAN, PUERTO RICO.
 SOURCE: DEPARTMENT OF HEALTH, AUXILIARY SECRETARIAT FOR PLANNING AND DEVELOPMENT, DIVISION OF STATISTICAL ANALYSIS, SAN JUAN, PUERTO RICO

Gráfica 2 – POR CIENTO DE NACIMIENTOS VIVOS POR TIPO DE HOSPITAL
 Chart 2 – PERCENT OF LIVE BIRTH BY TYPE OF HOSPITAL
 PUERTO RICO, 2002

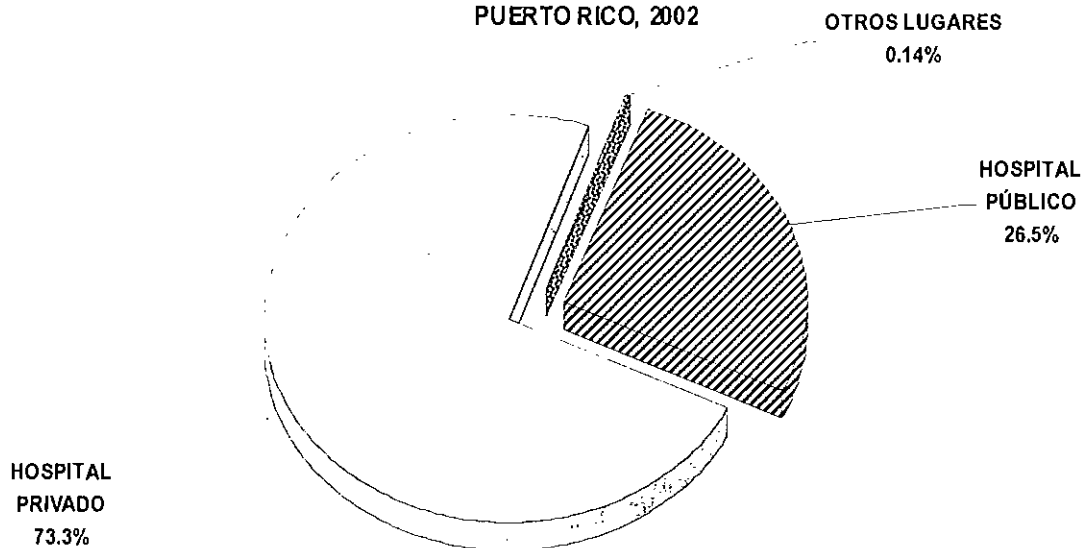

FUENTE: DEPARTAMENTO DE SALUD, SECRETARÍA AUXILIAR DE PLANIFICACIÓN Y DESARROLLO, DIVISIÓN DE ANÁLISIS ESTADÍSTICO, SAN JUAN, PUERTO RICO.
 SOURCE: DEPARTMENT OF HEALTH, AUXILIARY SECRETARIAT FOR PLANNING AND DEVELOPMENT, DIVISION OF STATISTICAL ANALYSIS, SAN JUAN, PUERTO RICO

Gráfica 3 – POR CIENTO DE NACIMIENTOS VIVOS POR TRIMESTRE EN QUE COMENZÓ CUIDADO PRENATAL
 Chart 3 – PERCENT OF LIVE BIRTH BY TRIMESTER ON WHICH STARTED PRENATAL CARE
 PUERTO RICO, 2002

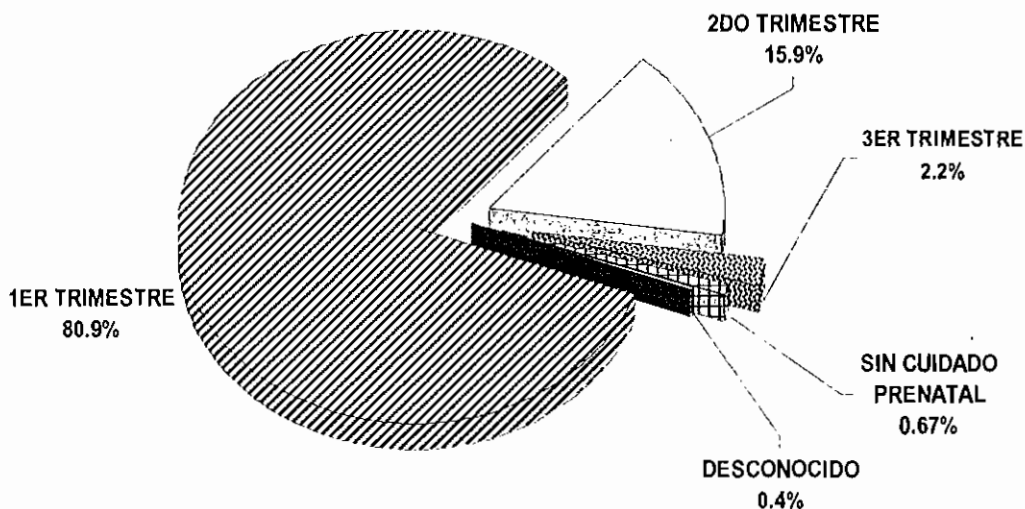

FUENTE: DEPARTAMENTO DE SALUD, SECRETARÍA AUXILIAR DE PLANIFICACIÓN Y DESARROLLO, DIVISIÓN DE ANÁLISIS ESTADÍSTICO, SAN JUAN, PUERTO RICO.
 SOURCE: DEPARTMENT OF HEALTH, AUXILIARY SECRETARIAT FOR PLANNING AND DEVELOPMENT, DIVISION OF STATISTICAL ANALYSIS, SAN JUAN, PUERTO RICO.

Gráfica 4 – POR CIENTO DE NACIMIENTOS VIVOS POR ESCOLARIDAD DE LA MADRE
 Chart 4 – PERCENT OF LIVE BIRTH BY MOTHERS EDUCATION
 PUERTO RICO, 2002

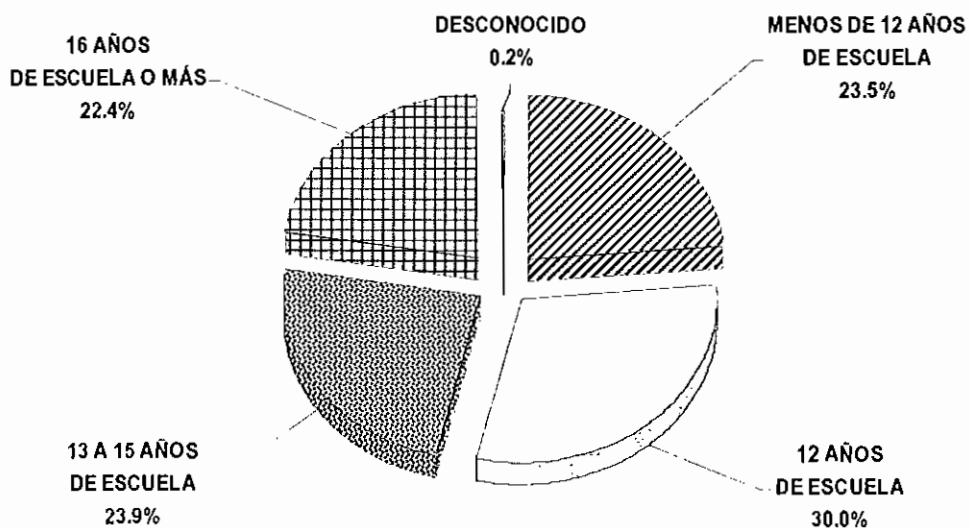

FUENTE: DEPARTAMENTO DE SALUD, SECRETARÍA AUXILIAR DE PLANIFICACIÓN Y DESARROLLO, DIVISIÓN DE ANÁLISIS ESTADÍSTICO, SAN JUAN, PUERTO RICO.
 SOURCE: DEPARTMENT OF HEALTH, AUXILIARY SECRETARIAT FOR PLANNING AND DEVELOPMENT, DIVISION OF STATISTICAL ANALYSIS, SAN JUAN, PUERTO RICO.

Tabla 7 - NACIMIENTOS VIVOS

Table 7 - LIVE BIRTHS
PUERTO RICO, 1963 - 2002

AÑO YEAR	NACIDOS VIVOS LIVE BIRTHS	TASA DE NATALIDAD BIRTH RATE	AÑO YEAR	NACIDOS VIVOS LIVE BIRTHS	TASA DE NATALIDAD BIRTH RATE
1963	77,382	31.1	1983	65,742	19.8
1964	78,837	31.0	1984	63,321	18.9
1965	79,586	30.8	1985	63,629	18.8
1966	75,735	29.0	1986	63,551	18.7
1967	70,755	26.9	1987	64,393	18.8
1968	67,989	25.5	1988	64,081	18.5
1969	67,577	25.0	1989	66,692	19.1
1970	67,438	24.8	1990	66,555	18.9
1971	71,117	25.6	1991	64,516	18.2
1972	68,914	24.1	1992	64,481	18.0
1973	68,821	24.0	1993	65,242	18.1
1974	70,082	24.2	1994	64,325	17.7
1975	69,691	23.7	1995	63,518	17.4
1976	72,883	24.1	1996	63,259	17.2
1977	75,151	24.4	1997	64,224	17.3
1978	75,066	24.0	1998	60,518	16.1
1979	73,781	23.3	1999	59,684	15.8
1980	73,060	22.8	2000	59,460	15.6
1981	71,365	21.9	2001	55,983	14.6
1982	69,336	21.1	2002	52,871	13.7

FUENTE: DEPARTAMENTO DE SALUD, SECRETARIA AUXILIAR DE PLANIFICACIÓN Y DESARROLLO, DIVISIÓN DE ANÁLISIS ESTADÍSTICO, SAN JUAN, PUERTO RICO

SOURCE: DEPARTMENT OF HEALTH, AUXILIARY SECRETARIAT FOR PLANNING AND DEVELOPMENT, DIVISION OF STATISTICAL ANALYSIS, SAN JUAN, PUERTO RICO

Gráfico 5 - TASA* DE NATALIDAD
Chart 5 - BIRTH RATE
PUERTO RICO, 1963 - 2002

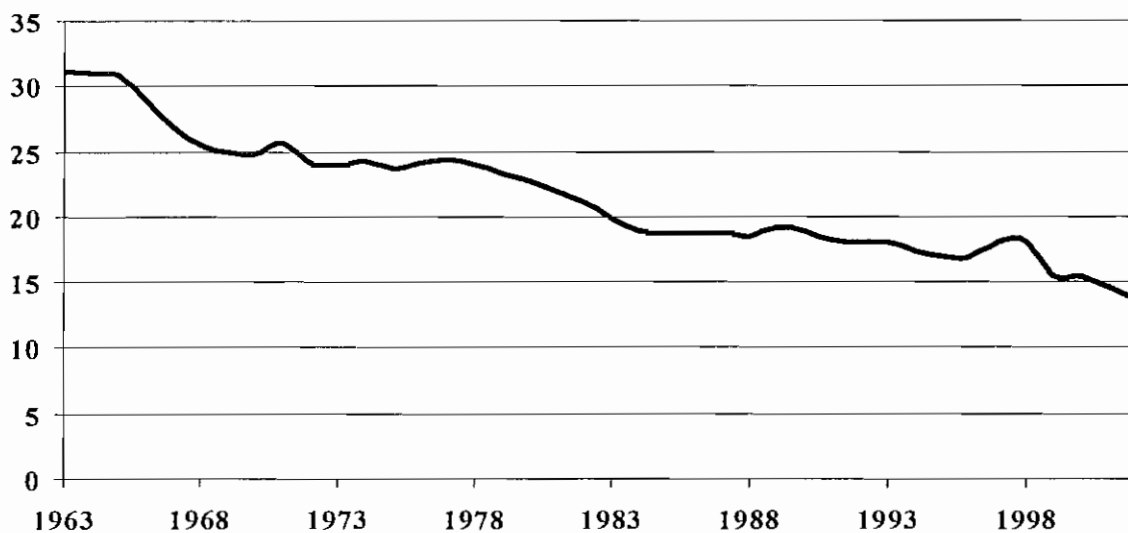

* TASAS POR 1000 HABITANTES RATES PER 1000 POPULATION
FUENTE: DEPARTAMENTO DE SALUD, SECRETARIA AUXILIAR DE PLANIFICACIÓN Y DESARROLLO, DIVISIÓN DE ANÁLISIS ESTADÍSTICO, SAN JUAN, PUERTO RICO
SOURCE: DEPARTMENT OF HEALTH, AUXILIARY SECRETARIAT FOR PLANNING AND DEVELOPMENT, DIVISION OF STATISTICAL ANALYSIS, SAN JUAN, PUERTO RICO

Tabla 8 - NACIMIENTOS VIVOS POR MÉTODO DEL PARTO Y MES DE OCURRENCIA
 Table 8 - LIVE BIRTHS BY METHOD OF DELIVERY AND MONTH OF OCURENCE
 PUERTO RICO, 2002

MES DE OCURRENCIA MONTH OF OCURENCE	TOTAL	VAGINAL		CESÁREAS	
		NÚMERO	POR CIENTO	NÚMERO	POR CIENTO
TOTAL	52,871	29,164	55.2	23,707	44.8
ENERO - JANUARY	4,641	2,553	55.0	2,088	45.0
FEBRERO - FEBRUARY	3,983	2,258	56.7	1,725	43.3
MARZO - MARCH	4,055	2,213	54.6	1,842	45.4
ABRIL - APRIL	4,181	2,309	55.2	1,872	44.8
MAYO - MAY	4,178	2,238	53.6	1,940	46.4
JUNIO - JUNE	3,993	2,226	55.7	1,767	44.3
JULIO - JULY	4,237	2,358	55.7	1,879	44.3
AGOSTO - AUGUST	4,763	2,577	54.1	2,186	45.9
SEPTIEMBRE - SEPTEMBER	4,721	2,641	55.9	2,080	44.1
OCTUBRE - OCTOBER	4,876	2,736	56.1	2,140	43.9
NOVIEMBRE - NOVEMBER	4,583	2,525	55.1	2,058	44.9
DICIEMBRE - DECEMBER	4,660	2,530	54.3	2,130	45.7
NO ESPECIF. - MONTH UNSP.	0	0	0.0	0	0.0

FUENTE: DEPARTAMENTO DE SALUD, SECRETARIA AUXILIAR DE PLANIFICACIÓN Y DESARROLLO, DIVISIÓN DE ANÁLISIS ESTADÍSTICO, SAN JUAN, PUERTO RICO
 SOURCE: DEPARTMENT OF HEALTH, AUXILIARY SECRETARIAT FOR PLANNING AND DEVELOPMENT, DIVISION OF STATISTICAL ANALYSIS, SAN JUAN, PUERTO RICO

Gráfica 6 - DISTRIBUCIÓN PORCENTUAL DE NACIMIENTOS POR MES
 Chart 6 - PERCENTAGE DISTRIBUTION OF LIVE BIRTHS BY MONTH
 PUERTO RICO, 2002

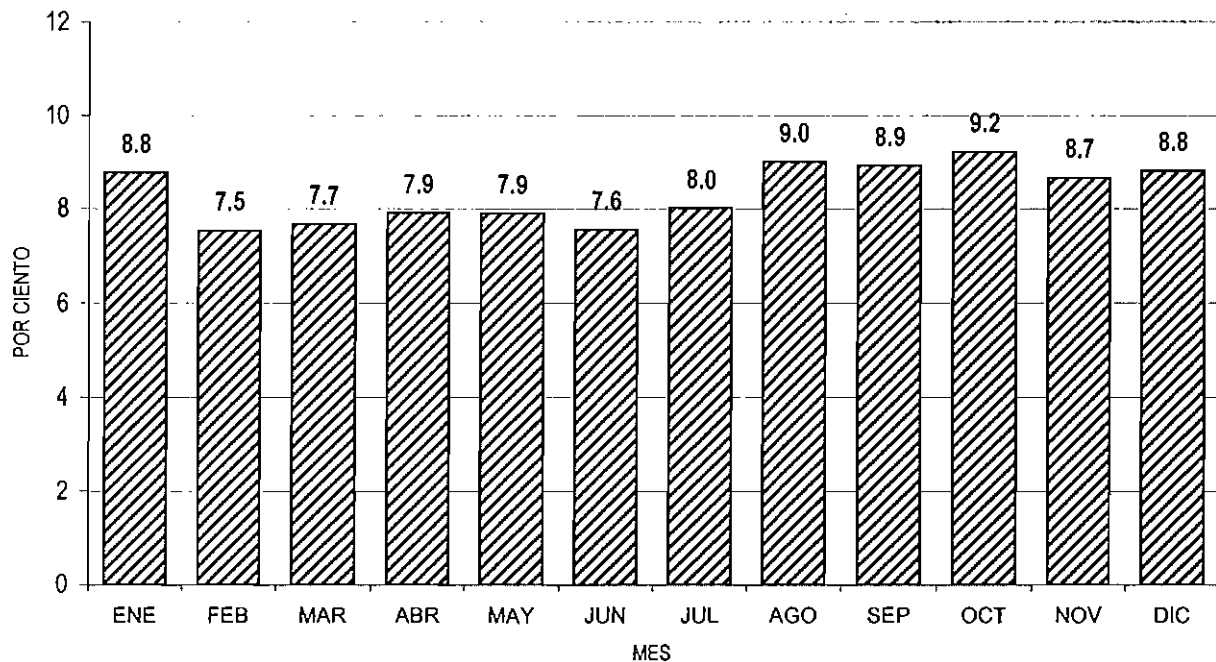

FUENTE: DEPARTAMENTO DE SALUD, SECRETARIA AUXILIAR DE PLANIFICACION Y DESARROLLO, DIVISION DE ANÁLISIS ESTADÍSTICO, SAN JUAN, PUERTO RICO.
 SOURCE: DEPARTMENT OF HEALTH, AUXILIARY SECRETARIAT FOR PLANNING AND DEVELOPMENT, DIVISION OF STATISTICAL ANALYSIS, SAN JUAN, PUERTO RICO.

Tabla 9 - NACIMIENTOS VIVOS POR MÉTODO DEL PARTO Y DÍA DE LA SEMANA
 Table 9 - LIVE BIRTHS BY METHOD OF DELIVERY AND DAY OF WEEK
 PUERTO RICO, 2002

DIA DE LA SEMANA DAY OF THE WEEK	TOTAL	VAGINAL		CESÁREAS	
		NÚMERO	POR CIENTO	NÚMERO	POR CIENTO
TOTAL	52,871	29,164	55.2	23,707	44.8
DOMINGO - SUNDAY	3,521	2,288	65.0	1,233	35.0
LUNES - MONDAY	7,720	4,140	53.6	3,580	46.4
MARTES - TUESDAY	10,439	5,448	52.2	4,991	47.8
MIÉRCOLES - WEDNESDAY	9,902	5,468	55.2	4,434	44.8
JUEVES - THURSDAY	9,040	4,876	53.9	4,164	46.1
VIERNES - FRIDAY	8,097	4,269	52.7	3,828	47.3
SABADO - SATURDAY	4,152	2,675	64.4	1,477	35.6
NO ESPECIF. - UNSPECIFIED	0	0	0.0	0	0.0

FUENTE: DEPARTAMENTO DE SALUD, SECRETARÍA AUXILIAR DE PLANIFICACIÓN Y DESARROLLO, DIVISIÓN DE ANÁLISIS ESTADÍSTICO, SAN JUAN, PUERTO RICO
 SOURCE: DEPARTMENT OF HEALTH, AUXILIARY SECRETARIAT FOR PLANNING AND DEVELOPMENT, DIVISION OF STATISTICAL ANALYSIS, SAN JUAN, PUERTO RICO

Gráfica 7 - POR CIENTO DE NACIMIENTOS VIVOS POR MÉTODO DEL PARTO Y DÍA DE LA SEMANA
 Chart 7 - PERCENT OF LIVE BIRTHS BY DELIVERY METHOD AND DAY OF WEEK
 PUERTO RICO, 2002

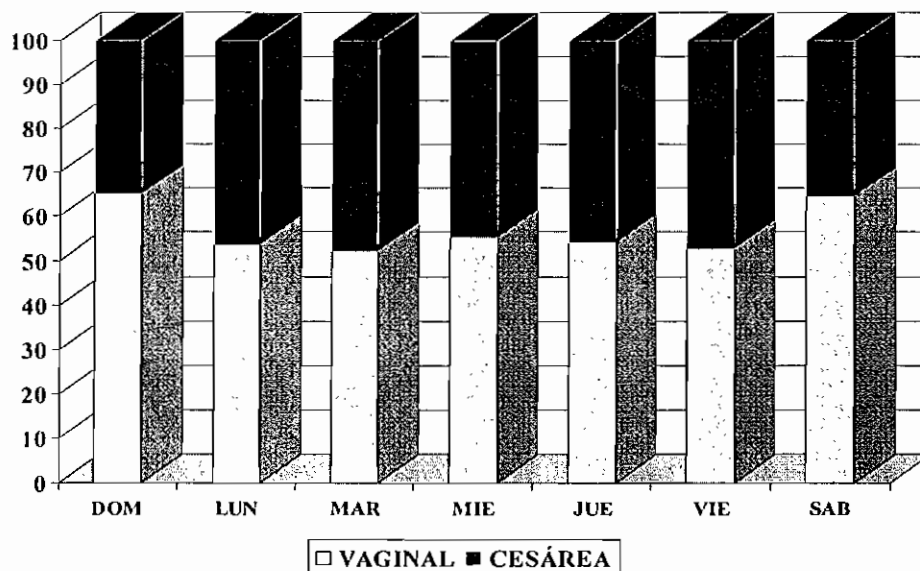

FUENTE: DEPARTAMENTO DE SALUD, SECRETARÍA AUXILIAR DE PLANIFICACIÓN Y DESARROLLO, DIVISIÓN DE ANÁLISIS ESTADÍSTICO, SAN JUAN, PUERTO RICO.
 SOURCE: DEPARTMENT OF HEALTH, AUXILIARY SECRETARIAT FOR PLANNING AND DEVELOPMENT, DIVISION OF STATISTICAL ANALYSIS, SAN JUAN, PUERTO RICO

Tabla 10 - NÚMERO DE NACIMIENTOS, POR CIENTO DE CAMBIO
Y TASA CRUDA DE NACIMIENTOS
Table 10 - BIRTH COUNTS, PERCENT CHANGES AND CRUDE BIRTH RATES
PUERTO RICO, 1960 - 2002

AÑO YEAR	NÚMERO NUMBER	POR CIENTO DE CAMBIO RESPECTO AL AÑO PREVIO PERCENT CHANGE FROM PREVIOUS YEAR	TASA RATE
2002	52,871	-5.6	13.7
2001	55,983	-5.8	14.6
2000	59,460	-0.4	15.6
1999	59,684	-1.4	15.8
1998	60,518	-5.8	16.1
1997	64,214	1.5	17.3
1996	63,259	-0.4	17.2
1995	63,518	-1.3	17.4
1994	64,325	-1.4	17.7
1993	65,242	1.2	18.1
1992	64,481	-0.1	18.0
1991	64,516	-3.1	18.2
1990	66,555	-0.2	18.9
1989	66,692	4.1	19.1
1988	64,081	-0.5	18.5
1987	64,393	1.3	18.8
1986	63,551	-0.1	18.7
1985	63,629	0.5	18.8
1984	63,321	-3.7	18.9
1983	65,742	-5.2	19.8
1982	69,336	-2.8	21.1
1981	71,365	-2.3	21.9
1980	73,060	-1.0	22.8
1979	73,781	-1.7	23.3
1978	75,066	-0.1	24.0
1977	75,151	3.1	24.4
1976	72,883	4.6	24.1
1975	69,691	-0.6	23.7
1974	70,082	1.8	24.2
1973	68,821	-0.1	24.0
1972	68,914	-3.1	24.1
1971	71,117	5.5	25.6
1970	67,438	-0.2	24.8
1969	67,577	-0.6	25.0
1968	67,989	-3.9	25.5
1967	70,755	-6.6	26.9
1966	75,735	-4.8	29.0
1965	79,586	1.0	30.8
1964	78,837	1.9	31.0
1963	77,382	0.9	31.1
1962	76,677	1.5	31.3
1961	75,563	-0.6	31.5
1960	76,015	1.4	32.2

FUENTE: DEPARTAMENTO DE SALUD, SECRETARIA AUXILIAR DE PLANIFICACIÓN Y DESARROLLO, DIVISIÓN DE ANÁLISIS ESTADÍSTICO, SAN JUAN, PUERTO RICO
SOURCE: DEPARTMENT OF HEALTH, AUXILIARY SECRETARIAT FOR PLANNING AND DEVELOPMENT, DIVISION OF STATISTICAL ANALYSIS, SAN JUAN, PUERTO RICO

Tabla 11 - TASAS ESPECÍFICAS DE FECUNDIDAD
 Table 11 - SPECIFIC FERTILITY RATES
 PUERTO RICO, 1985 - 2002

AÑOS YEARS	EDAD DE LA MADRE - AGE OF MOTHER						TGF 1/	TTF 2/	TBR 3/
	15-19	20-24	25-29	30-34	35-39	40-44			
1985	63.5	146.5	132.0	70.4	31.7	7.5	80.4	2,258.7	1,101.1
1986	64.0	146.0	129.8	71.3	29.7	7.2	79.2	2,240.1	1,087.5
1987	66.1	148.2	130.8	70.3	28.7	6.8	79.6	2,254.3	1,102.7
1988	65.5	146.2	131.6	69.7	27.2	6.4	78.5	2,232.8	1,081.5
1989	71.6	147.2	134.5	72.9	28.5	6.3	80.8	2,304.7	1,127.0
1990	75.3	145.7	130.2	72.1	29.0	6.5	80.0	2,293.9	1,114.5
1991	73.0	140.2	125.8	68.9	27.8	5.9	77.1	2,207.9	1,071.8
1992	73.3	138.0	122.0	70.7	28.0	5.7	76.4	2,188.3	1,063.3
1993	75.0	137.5	118.9	72.0	27.9	6.2	75.5	2,187.7	1,071.5
1994	73.2	133.8	113.4	68.9	28.8	5.5	74.0	2,118.0	1,024.0
1995	74.8	124.4	109.9	70.7	27.7	5.8	72.5	2,066.0	1,002.0
1996	75.0	122.2	109.2	68.8	28.9	5.7	72.0	2,050.0	994.4
1997	76.5	119.5	106.0	69.2	27.8	6.4	71.5	2,026.9	985.3
1998	72.0	113.2	99.5	63.7	26.5	5.6	67.0	1,902.0	925.6
1999	69.1	111.3	95.1	63.2	27.3	5.5	65.2	1,858.0	929.0
2000	72.2	127.9	109.5	65.1	26.7	5.5	69.0	2,034.6	986.8
2001	67.5	121.5	100.6	63.1	25.3	5.2	64.9	1,916.4	931.4
2002	62.2	114.1	94.9	61.2	25.6	5.5	61.8	1,817.0	884.9

1/ TGF = Tasa General de Fecundidad (General Fertility Rate)

2/ TTF = Tasa Total de Fecundidad (Total Fertility Rate)

3/ TBR = Tasa Bruta de Reproducción (Gross Reproduction Rate)

FUENTE: DEPARTAMENTO DE SALUD, SECRETARIA AUXILIAR DE PLANIFICACIÓN Y DESARROLLO, DIVISIÓN DE ANÁLISIS ESTADÍSTICO, SAN JUAN, PUERTO RICO

SOURCE: DEPARTMENT OF HEALTH, AUXILIARY SECRETARIAT FOR PLANNING AND DEVELOPMENT, DIVISION OF STATISTICAL ANALYSIS, SAN JUAN, PUERTO RICO

Gráfica 8 - TASAS ESPECÍFICAS DE FECUNDIDAD
 Chart 8 - AGE SPECIFIC FERTILITY RATES
 PUERTO RICO, 1985 - 2002

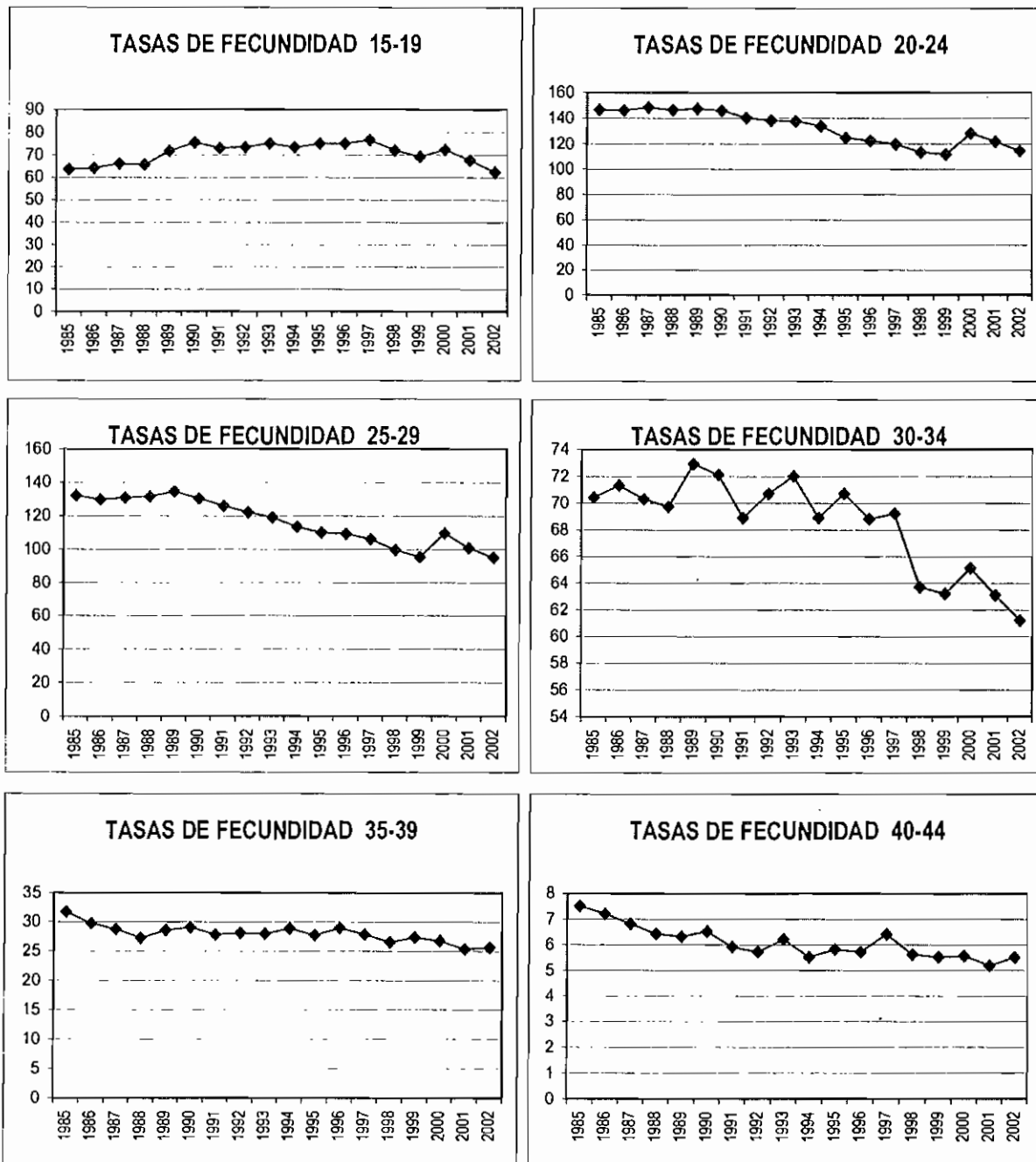

FUENTE: DEPARTAMENTO DE SALUD, SECRETARIA AUXILIAR DE PLANIFICACIÓN Y DESARROLLO, DIVISIÓN DE ANÁLISIS ESTADÍSTICO, SAN JUAN, PUERTO RICO
 SOURCE: DEPARTMENT OF HEALTH, AUXILIARY SECRETARIAT FOR PLANNING AND DEVELOPMENT, DIVISION OF STATISTICAL ANALYSIS, SAN JUAN, PUERTO RICO

Tabla 12 - NACIMIENTOS VIVOS POR MÉTODO DEL PARTO, EDAD DE LA MADRE Y ORDEN DEL NACIMIENTO
 Table 12 - LIVE BIRTHS BY METHOD OF DELIVERY, AGE OF MOTHER AND LIVE BIRTH ORDER
 PUERTO RICO, 2002

ORDEN DEL NACIMIENTO 1/ Y MÉTODO DEL PARTO LIVE BIRTH ORDER AND 1/ METHOD OF DELIVERY	EDAD DE LA MADRE - MOTHER'S AGE									
	TOTAL	< 15 AÑOS	15-19	20-24	25-29	30-34	35-39	40-44	45 +	EDAD DESC.
TOTAL	52,871	257	9,350	17,152	13,419	8,314	3,570	758	28	23
1ER HIJO	20,961	246	6,498	7,215	4,127	2,071	671	118	5	10
2DO HIJO	16,470	10	2,134	5,551	4,585	2,913	1,085	186	3	3
3ER HIJO	8,888	1	576	2,843	2,661	1,788	857	158	3	1
4TO HIJO	3,683	0	110	1,038	1,151	805	467	101	8	3
5TO HIJO	1,582	0	25	344	511	370	239	84	7	2
6TO HIJO	692	0	4	108	223	175	123	57	1	1
7MO +	595	0	3	53	161	192	128	54	1	3
NO ESPECIFICADO	0	0	0	0	0	0	0	0	0	0
VAGINAL - VAGINAL	29,164	163	5,852	10,049	7,208	4,090	1,498	282	10	12
1ER HIJO	11,409	156	4,061	4,011	1,981	922	240	30	1	7
2DO HIJO	8,751	6	1,329	3,210	2,351	1,380	409	64	0	2
3ER HIJO	4,926	1	365	1,755	1,522	876	357	49	1	0
4TO HIJO	2,226	0	76	698	740	449	214	44	3	2
5TO HIJO	1,002	0	17	256	348	223	119	34	5	0
6TO HIJO	445	0	3	81	148	110	72	31	0	0
7MO +	405	0	1	38	118	130	87	30	0	1
NO ESPECIFICADO	0	0	0	0	0	0	0	0	0	0
CESÁREA - CAESAREAN	23,707	94	3,498	7,103	6,211	4,224	2,072	476	18	11
1ER HIJO	9,552	90	2,437	3,204	2,146	1,149	431	88	4	3
2DO HIJO	7,719	4	805	2,341	2,234	1,533	676	122	3	1
3ER HIJO	3,962	0	211	1,088	1,139	912	500	109	2	1
4TO HIJO	1,457	0	34	340	411	356	253	57	5	1
5TO HIJO	580	0	8	88	163	147	120	50	2	2
6TO HIJO	247	0	1	27	75	65	51	26	1	1
7MO +	190	0	2	15	43	62	41	24	1	2
NO ESPECIFICADO	0	0	0	0	0	0	0	0	0	0

1/ ORDEN DEL NACIMIENTO SE REFIERE AL NÚMERO DE HIJOS NACIDOS VIVOS. - NUMBER OF LIVE BIRTHS.

FUENTE: DEPARTAMENTO DE SALUD, SECRETARÍA AUXILIAR DE PLANIFICACIÓN Y DESARROLLO, DIVISIÓN DE ANÁLISIS ESTADÍSTICO, SAN JUAN, PUERTO RICO

SOURCE: DEPARTMENT OF HEALTH, AUXILIARY SECRETARIAT FOR PLANNING AND DEVELOPMENT, DIVISION OF STATISTICAL ANALYSIS, SAN JUAN, PUERTO RICO

Tabla 13 - NACIMIENTOS VIVOS POR EDAD DE LA MADRE Y POR ORDEN DEL EMBARAZO
 Table 13 - LIVE BIRTHS BY AGE OF MOTHER AND BY PREGNANCY ORDER
 PUERTO RICO, 2002

EDAD DE LA MADRE MOTHER'S AGE	ORDEN DEL EMBARAZO - PREGNANCY ORDER											NO ESPEC. UNSPEC.
	TOTAL	1	2	3	4	5	6	7	8	9	10+	
TOTAL	52,871	20,961	16,470	8,888	3,683	1,582	692	300	142	53	100	0
< 12 AÑOS	0	0	0	0	0	0	0	0	0	0	0	0
12	5	5	0	0	0	0	0	0	0	0	0	0
13	40	40	0	0	0	0	0	0	0	0	0	0
14	212	201	10	1	0	0	0	0	0	0	0	0
15	618	565	51	2	0	0	0	0	0	0	0	0
16	1,238	1,053	167	15	3	0	0	0	0	0	0	0
17	1,977	1,479	414	71	12	1	0	0	0	0	0	0
18	2,434	1,616	608	173	26	9	1	1	0	0	0	0
19	3,083	1,785	894	315	69	15	3	2	0	0	0	0
20 - 24	17,152	7,215	5,551	2,843	1,038	344	108	31	12	5	5	0
25 - 29	13,419	4,127	4,585	2,661	1,151	511	223	86	41	15	19	0
30 - 34	8,314	2,071	2,913	1,788	805	370	175	99	48	14	31	0
35 - 39	3,570	671	1,085	857	467	239	123	62	25	13	28	0
40 - 44	758	118	186	158	101	84	57	18	15	5	16	0
45 - 49	27	5	3	3	8	6	1	0	0	1	0	0
50 - 54	1	0	0	0	0	1	0	0	0	0	0	0
55 +	0	0	0	0	0	0	0	0	0	0	0	0
EDAD NO ESPECIFICADA UNSPECIFIED AGE	23	10	3	1	3	2	1	1	1	0	1	0
MEDIANA DE EDAD/ AGE MEDIAN	24.91											

FUENTE: DEPARTAMENTO DE SALUD, SECRETARIA AUXILIAR DE PLANIFICACIÓN Y DESARROLLO, DIVISIÓN DE ANÁLISIS ESTADÍSTICO, SAN JUAN, PUERTO RICO

SOURCE: DEPARTMENT OF HEALTH, AUXILIARY SECRETARIAT FOR PLANNING AND DEVELOPMENT, DIVISION OF STATISTICAL ANALYSIS, SAN JUAN, PUERTO RICO

Tabla 14 - NACIMIENTOS VIVOS POR PERÍODO DE GESTACIÓN Y EDAD DE LA MADRE
 Table 14 - LIVE BIRTHS BY WEEKS OF GESTATION AND MOTHER'S AGE
 PUERTO RICO, 2002

EDAD DE LA MADRE MOTHER'S AGE	TOTAL	PERÍODO DE GESTACIÓN - WEEKS OF GESTATION								
		< 20	20 - 27	28	29 - 31	32 - 35	36	37 - 39	40 +	NO ESPEC.
TOTAL	52,871	1	363	112	554	4,037	4,131	34,545	9,111	17
< 12 AÑOS	0	0	0	0	0	0	0	0	0	0
12	5	0	0	0	0	1	0	3	1	0
13	40	0	0	0	0	6	2	25	7	0
14	212	0	6	0	1	24	11	124	46	0
15	618	0	7	1	15	55	42	373	125	0
16	1,238	0	10	1	9	116	102	771	228	1
17	1,977	0	22	5	26	171	156	1,242	355	0
18	2,434	0	21	5	30	206	216	1,503	452	1
19	3,083	0	20	4	33	224	211	2,026	563	2
20-24	17,152	0	84	31	167	1,252	1,347	11,239	3,027	5
25-29	13,419	0	81	27	122	948	1,037	8,825	2,377	2
30-34	8,314	1	61	23	94	646	642	5,513	1,332	2
35-39	3,570	0	39	11	42	298	300	2,386	493	1
40-44	758	0	7	4	14	81	59	492	100	1
45-49	27	0	0	0	0	6	2	16	3	0
50-54	1	0	0	0	0	0	0	1	0	0
55+	0	0	0	0	0	0	0	0	0	0
EDAD NO ESPECIFICADA UNSPECIFIED AGE	23	0	5	0	1	3	4	6	2	2

FUENTE: DEPARTAMENTO DE SALUD, SECRETARIA AUXILIAR DE PLANIFICACIÓN Y DESARROLLO, DIVISIÓN DE ANÁLISIS ESTADÍSTICO, SAN JUAN, PUERTO RICO
 SOURCE: DEPARTMENT OF HEALTH, AUXILIARY SECRETARIAT FOR PLANNING AND DEVELOPMENT, DIVISION OF STATISTICAL ANALYSIS, SAN JUAN, PUERTO RICO

Tabla 15 - NACIMIENTOS VIVOS POR EDAD Y ESCOLARIDAD DE LA MADRE
 Table 15 - LIVE BIRTHS BY AGE OF MOTHER AND HIGHEST GRADE OF SCHOOL COMPLETED
 PUERTO RICO, 2002

EDAD DE LA MADRE MOTHER'S AGE	ÚLTIMO GRADO APROBADO - HIGHEST GRADE COMPLETED										
	TOTAL	0	1-3	4-6	7-9	10-11	12	13-15	16	17+	NO ESPEC.
TOTAL	52,871	17	130	750	5,664	5,864	15,861	12,621	9,890	1,965	109
< 15 AÑOS	257	0	0	18	222	16	0	0	0	0	1
15 - 19	9350	2	17	164	2263	3092	2898	882	11	1	20
15	618	0	1	21	370	222	2	0	0	0	2
16	1,238	2	1	24	447	717	44	1	0	0	2
17	1,977	0	4	39	464	946	501	17	0	1	5
18	2,434	0	7	37	499	630	1,046	209	0	0	6
19	3,083	0	4	43	483	577	1,305	655	11	0	5
20 - 24	17,152	3	28	268	1870	1779	6,508	4,922	1,562	184	28
25 - 29	13,419	5	33	142	783	634	3,747	3,734	3,693	634	14
30 - 34	8,314	4	27	86	319	211	1755	2017	3,104	774	17
35 - 39	3,570	2	14	50	170	99	749	882	1285	313	6
40 - 44	758	1	11	20	36	33	192	175	231	57	2
45 +	28	0	0	1	1	0	12	8	4	2	0
EDAD NO ESPECIFICADA - UNSPECIFIED AGE	23	0	0	1	0	0	0	1	0	0	21

FUENTE: DEPARTAMENTO DE SALUD, SECRETARÍA AUXILIAR DE PLANIFICACIÓN Y DESARROLLO, DIVISIÓN DE ANÁLISIS ESTADÍSTICO, SAN JUAN, PUERTO RICO

SOURCE: DEPARTMENT OF HEALTH, AUXILIARY SECRETARIAT FOR PLANNING AND DEVELOPMENT, DIVISION OF STATISTICAL ANALYSIS, SAN JUAN, PUERTO RICO

Tabla 16 - NACIMIENTOS VIVOS POR DURACIÓN DEL EMBARAZO Y PESO AL NACER
 Table 16 - LIVE BIRTHS BY PERIOD OF PREGNANCY AND BIRTHWEIGHT
 PUERTO RICO, 2002

PESO AL NACER BIRTHWEIGHT	TOTAL	SEMANAS DE GESTACIÓN - GESTATION WEEKS								NO ESPEC. UNSPEC.
		< 20	20-27	28	29-31	32-35	36	37-39	40+	
TOTAL	52,871	1	363	112	554	4,037	4,131	34,545	9,111	17
MENOS DE 1 LB - LESS THAN 1 POUND	7	0	6	0	0	0	0	0	1	0
1 LB - 2 LBS 3 OZ	316	0	228	33	41	7	2	5	0	0
2 LBS 4 OZ - 3 LBS 4 OZ	424	0	58	53	187	90	9	19	6	2
3 LBS 5 OZ - 4 LBS 6 OZ	1,025	0	11	7	168	575	105	138	21	0
4 LBS 7 OZ - 5 LBS 8 OZ	4,278	0	10	6	52	1,289	751	1,911	258	1
5 LBS 9 OZ - 6 LBS 9 OZ	15,444	0	11	6	49	1,205	1,825	10,535	1,811	2
6 LBS 10 OZ - 7 LBS 11 OZ	21,072	0	24	5	40	644	1,161	15,126	4,066	6
7 LBS 12 OZ - 8 LBS 13 OZ	8,698	1	10	2	11	192	245	5,832	2,400	5
8 LBS 14 OZ - 9 LBS 14 OZ	1,417	0	2	0	6	32	30	856	491	0
9 LBS 15 OZ - 11 LBS	161	0	0	0	0	2	3	106	50	0
11 LBS 1 OZ Y MAS	20	0	0	0	0	1	0	13	6	0
NO ESPECIFICADO - UNSPECIFIED	9	0	3	0	0	0	0	4	1	1
MEDIANA DE PESO BIRTHWEIGHT MEDIAN	6 LBS 14 OZ									

FUENTE: DEPARTAMENTO DE SALUD, SECRETARIA AUXILIAR DE PLANIFICACIÓN Y DESARROLLO, DIVISIÓN DE ANÁLISIS ESTADÍSTICO, SAN JUAN, PUERTO RICO

SOURCE: DEPARTMENT OF HEALTH, AUXILIARY SECRETARIAT FOR PLANNING AND DEVELOPMENT, DIVISION OF STATISTICAL ANALYSIS, SAN JUAN, PUERTO RICO

Tabla 17 - NACIMIENTOS VIVOS POR EDAD DE LA MADRE Y PESO AL NACER
Table 17 - LIVE BIRTHS BY MOTHER'S AGE AND BIRTHWEIGHT
PUERTO RICO, 2002

PESO AL NACER BIRTHWEIGHT	TOTAL	EDAD DE LA MADRE - MOTHER'S AGE														
		< 13	13	14	15	16	17	18	19	20-24	25-29	30-34	35-39	40-44	45 +	NO ESP.
TOTALES	52,871	5	40	212	618	1,238	1,977	2,434	3,083	17,152	13,419	8,314	3,570	758	28	23
MENOS DE 1 LB - LESS THAN 1 POUND	7	0	0	0	0	1	0	0	0	1	2	2	1	0	0	0
1 LB - 2 LBS 3 OZ	316	0	0	4	5	16	15	17	78	76	56	28	12	0	4	
2 LBS 4 OZ - 3 LBS 4 OZ	424	0	0	2	12	11	12	21	15	100	111	84	43	13	0	
3 LBS 5 OZ - 4 LBS 6 OZ	1,025	1	2	6	16	36	39	60	51	284	240	172	93	23	2	
4 LBS 7 OZ - 5 LBS 8 OZ	4,278	1	6	20	78	141	223	254	271	1,379	958	617	253	73	2	
5 LBS 9 OZ - 6 LBS 9 OZ	15,444	2	13	88	217	448	654	809	1,035	5,310	3,649	2,079	925	199	10	
6 LBS 10 OZ - 7 LBS 11 OZ	21,072	0	15	63	215	466	776	947	1,223	6,993	5,442	3,316	1,345	266	6	
7 LBS 12 OZ - 8 LBS 13 OZ	8,698	1	4	24	66	124	227	301	414	2,601	2,429	1,628	735	140	4	
8 LBS 14 OZ - 9 LBS 14 OZ	1,417	0	0	4	8	14	28	27	51	364	451	308	128	30	4	
9 LBS 15 OZ - 11 LBS	160	0	0	1	1	0	2	0	5	36	53	44	16	2	0	
11 LBS 1 OZ Y MAS	20	0	0	0	0	1	0	0	0	6	5	5	3	0	0	
NO ESPECIFICADO - UNSPECIFIED	10	0	0	0	0	1	0	0	1	0	3	3	0	0	2	
MEDIANA DE PESO AL NACER/ BIRTHWEIGHT MEDIAN		6 LBS 14 OZ.														

FUENTE: DEPARTAMENTO DE SALUD, SECRETARIA AUXILIAR DE PLANIFICACIÓN Y DESARROLLO, DIVISIÓN DE ANÁLISIS ESTADÍSTICO, SAN JUAN, PUERTO RICO
SOURCE: DEPARTMENT OF HEALTH, AUXILIARY SECRETARIAT FOR PLANNING AND DEVELOPMENT, DIVISION OF STATISTICAL ANALYSIS, SAN JUAN, PUERTO RICO

Tabla 18 - NACIMIENTOS VIVOS POR SEXO, PESO AL NACER Y MULTIPLICIDAD DEL PARTO
Table 18 - LIVE BIRTHS BY SEX, BIRTHWEIGHT AND MULTIPLICITY OF LABOR
PUERTO RICO, 2002

PESO AL NACER BIRTHWEIGHT	TOTAL				MULTIPLICIDAD DEL PARTO - MULTIPLICITY OF LABOR											
					SENCILLO - SINGLE			DOBLE - TWIN			TRIPLE - TRIPLE			CUADRUPLE - QUADRUPLE		
	TOTAL	HOMBRES MALES	MUJERES FEMALES	NO ESP. UNSPEC.	TOTAL	HOMBRES MALES	MUJERES FEMALES	TOTAL	HOMBRES MALES	MUJERES FEMALES	TOTAL	HOMBRES MALES	MUJERES FEMALES	TOTAL	HOMBRES MALES	MUJERES FEMALES
TOTALES	52,871	27,136	25,735	0	51,833	26,628	25,205	978	480	498	55	25	30	5	3	2
MENOS DE 1 LB - LESS THAN 1 POUND	7	1	6	0	6	0	6	1	1	0	0	0	0	0	0	0
1 LB - 2 LBS 3 OZ	316	165	151	0	247	128	119	52	28	24	16	9	7	1	0	1
2 LBS 4 OZ - 3 LBS 4 OZ	424	214	210	0	341	177	164	65	31	34	18	6	12	0	0	0
3 LBS 5 OZ - 4 LBS 6 OZ	1,025	523	502	0	828	426	402	184	91	93	12	5	7	1	1	
4 LBS 7 OZ - 5 LBS 8 OZ	4,278	1,962	2,316	0	3,902	1,783	2,119	364	172	192	9	5	4	3	2	
5 LBS 9 OZ - 6 LBS 9 OZ	15,444	7,154	8,290	0	15,209	7,041	8,168	235	113	122	0	0	0	0	0	
6 LBS 10 OZ - 7 LBS 11 OZ	21,072	10,947	10,125	0	20,998	10,904	10,094	74	43	31	0	0	0	0	0	
7 LBS 12 OZ - 8 LBS 13 OZ	8,698	5,138	3,560	0	8,695	5,137	3,558	3	1	2	0	0	0	0	0	
8 LBS 14 OZ - 9 LBS 14 OZ	1,417	902	515	0	1,417	902	515	0	0	0	0	0	0	0	0	
9 LBS 15 OZ - 11 LBS	160	110	50	0	160	110	50	0	0	0	0	0	0	0	0	
11 LBS 1 OZ Y MAS	20	12	8	0	20	12	8	0	0	0	0	0	0	0	0	
NO ESPECIFICADO - UNSPECIFIED	10	8	2	0	10	8	2	0	0	0	0	0	0	0	0	
MEDIANA DE PESO AL NACER/ BIRTHWEIGHT MEDIAN		6 LBS 14 OZ														

FUENTE: DEPARTAMENTO DE SALUD, SECRETARIA AUXILIAR DE PLANIFICACIÓN Y DESARROLLO, DIVISIÓN DE ANÁLISIS ESTADÍSTICO, SAN JUAN, PUERTO RICO
SOURCE: DEPARTMENT OF HEALTH, AUXILIARY SECRETARIAT FOR PLANNING AND DEVELOPMENT, DIVISION OF STATISTICAL ANALYSIS, SAN JUAN, PUERTO RICO

Tabla 19 - NACIMIENTOS VIVOS POR EDAD DE LA MADRE, PESO AL NACER Y ESTADO JURÍDICO
 Table 19 - LIVE BIRTHS BY MOTHER'S AGE, BIRTHWEIGHT AND MARITAL STATUS
 PUERTO RICO, 2002

LEGALMENTE CASADOS - LEGALLY MARRIED

Pag. 1 de 2

PESO AL NACER BIRTHWEIGHT	TOTAL	EDAD DE LA MADRE - MOTHER'S AGE													
		< 14	14	15	16	17	18	19	20-24	25-29	30-34	35-39	40-44	45 +	NO ESPEC.
TOTALES	25,410	0	20	59	193	404	569	924	7,108	7,777	5,559	2,354	426	16	1
MENOS DE 1 LB - LESS THAN 1 POUND	6	0	0	0	1	0	0	0	1	1	2	1	0	0	0
1 LB - 2 LBS 3 OZ	138	0	0	0	0	2	3	3	32	38	37	18	5	0	0
2 LBS 4 OZ - 3 LBS 4 OZ	178	0	0	1	2	1	3	1	39	48	56	21	6	0	0
3 LBS 5 OZ - 4 LBS 6 OZ	448	0	0	1	5	7	18	12	108	132	91	60	13	1	0
4 LBS 7 OZ - 5 LBS 8 OZ	1,825	0	3	6	24	40	58	73	521	521	380	160	38	1	0
5 LBS 9 OZ - 6 LBS 9 OZ	7,012	0	7	23	76	127	187	306	2,152	2,056	1,348	611	113	5	1
6 LBS 10 OZ - 7 LBS 11 OZ	10,359	0	8	22	65	174	227	360	2,957	3,238	2,266	886	152	4	0
7 LBS 12 OZ - 8 LBS 13 OZ	4,570	0	2	6	15	49	67	143	1,110	1,458	1,142	495	81	2	0
8 LBS 14 OZ - 9 LBS 14 OZ	776	0	0	0	5	4	6	22	166	257	205	92	16	3	0
9 LBS 15 OZ - 11 LBS	82	0	0	0	0	0	0	3	20	22	27	8	2	0	0
11 LBS 1 OZ Y MÁS	12	0	0	0	0	0	0	0	2	4	4	2	0	0	0
NO ESPECIFICADO - UNSPECIFIED	4	0	0	0	0	0	0	1	0	2	1	0	0	0	0
MEDIANA DE PESO AL NACER/ BIRTHWEIGHT MEDIAN 6 LBS 15 OZ															

VIVEN JUNTOS - NO LEGALMENTE CASADOS - LIVING TOGETHER BUT NOT LEGALLY MARRIED

PESO AL NACER BIRTHWEIGHT	TOTAL	EDAD DE LA MADRE - MOTHER'S AGE													
		< 14	14	15	16	17	18	19	20-24	25-29	30-34	35-39	40-44	45 +	NO ESPEC.
TOTALES	18,492	13	107	318	664	989	1,230	1,402	6,729	3,929	2,002	854	229	9	17
MENOS DE 1 LB - LESS THAN 1 POUND	0	0	0	0	0	0	0	0	0	0	0	0	0	0	0
1 LB - 2 LBS 3 OZ	120	0	1	5	3	7	8	6	31	27	19	5	4	0	4
2 LBS 4 OZ - 3 LBS 4 OZ	172	0	1	7	7	6	11	9	47	49	19	13	3	0	0
3 LBS 5 OZ - 4 LBS 6 OZ	372	0	3	9	17	16	24	30	117	75	56	19	5	1	0
4 LBS 7 OZ - 5 LBS 8 OZ	1,653	3	8	41	69	120	143	124	569	304	180	65	24	1	2
5 LBS 9 OZ - 6 LBS 9 OZ	5,691	4	45	110	240	331	403	485	2,153	1,112	527	218	55	3	5
6 LBS 10 OZ - 7 LBS 11 OZ	7,153	5	32	101	246	388	475	550	2,663	1,516	765	323	83	2	4
7 LBS 12 OZ - 8 LBS 13 OZ	2,806	1	14	38	74	105	148	176	998	685	347	174	45	1	0
8 LBS 14 OZ - 9 LBS 14 OZ	456	0	3	6	8	14	18	21	137	134	74	30	10	1	0
9 LBS 15 OZ - 11 LBS	59	0	0	1	0	2	0	1	11	26	12	6	0	0	0
11 LBS 1 OZ Y MÁS	5	0	0	0	0	0	0	0	3	0	1	1	0	0	0
NO ESPECIFICADO - UNSPECIFIED	5	0	0	0	0	0	0	0	0	1	2	0	0	0	2
MEDIANA DE PESO AL NACER/ BIRTHWEIGHT MEDIAN 6 LBS 13 OZ															

Tabla 19 - NACIMIENTOS VIVOS POR EDAD DE LA MADRE, PESO AL NACER Y ESTADO JURÍDICO
 Table 19 - LIVE BIRTHS BY MOTHER'S AGE, BIRTHWEIGHT AND MARITAL STATUS
 PUERTO RICO, 2002

NO VIVEN JUNTOS - NO LEGALMENTE CASADOS - SEPARATE AND NOT LEGALLY MARRIED

Pag. 2 de 2

PESO AL NACER BIRTHWEIGHT	TOTAL	EDAD DE LA MADRE - MOTHER'S AGE													
		<14	14	15	16	17	18	19	20-24	25-29	30-34	35-39	40-44	45 +	NO ESPEC.
TOTALES	8,967	32	85	241	381	584	635	757	3,315	1,713	753	362	102	3	4
MENOS DE 1 LB - LESS THAN 1 POUND	1	0	0	0	0	0	0	0	0	1	0	0	0	0	0
1 LB - 2 LBS 3 OZ	58	0	3	0	2	7	4	8	15	11	0	5	3	0	0
2 LBS 4 OZ - 3 LBS 4 OZ	74	0	1	4	2	5	7	5	14	14	9	9	4	0	0
3 LBS 5 OZ - 4 LBS 6 OZ	205	3	3	6	14	16	18	9	59	33	16	14	5	0	0
4 LBS 7 OZ - 5 LBS 8 OZ	800	4	9	31	48	63	53	74	289	133	57	28	11	0	0
5 LBS 9 OZ - 6 LBS 9 OZ	2,740	11	36	84	132	196	219	244	1,005	481	204	96	30	2	0
6 LBS 10 OZ - 7 LBS 11 OZ	3,559	10	23	92	145	214	245	313	1,373	688	285	136	31	0	4
7 LBS 12 OZ - 8 LBS 13 OZ	1,322	4	8	22	35	73	86	95	493	286	139	66	14	1	0
8 LBS 14 OZ - 9 LBS 14 OZ	185	0	1	2	1	10	3	8	61	60	29	6	4	0	0
9 LBS 15 OZ - 11 LBS	19	0	1	0	0	0	0	1	5	5	5	2	0	0	0
11 LBS 1 OZ Y MÁS	3	0	0	0	1	0	0	0	1	1	0	0	0	0	0
NO ESPECIFICADO - UNSPECIFIED	1	0	0	0	1	0	0	0	0	0	0	0	0	0	0
MEDIANA DE PESO AL NACER/ BIRTHWEIGHT MEDIAN 6 LBS 13 OZ															

NO ESPECIFICADO - UNSPECIFIED

PESO AL NACER BIRTHWEIGHT	TOTAL	EDAD DE LA MADRE - MOTHER'S AGE														
		<14	14	15	16	17	18	19	20-24	25-29	30-34	35-39	40-44	45 +	NO ESPEC.	
TOTALES	2	0	0	0	0	0	0	0	0	0	0	0	0	1	0	1
MENOS DE 1 LB - LESS THAN 1 POUND	0	0	0	0	0	0	0	0	0	0	0	0	0	0	0	0
1 LB - 2 LBS 3 OZ	0	0	0	0	0	0	0	0	0	0	0	0	0	0	0	0
2 LBS 4 OZ - 3 LBS 4 OZ	0	0	0	0	0	0	0	0	0	0	0	0	0	0	0	0
3 LBS 5 OZ - 4 LBS 6 OZ	0	0	0	0	0	0	0	0	0	0	0	0	0	0	0	0
4 LBS 7 OZ - 5 LBS 8 OZ	0	0	0	0	0	0	0	0	0	0	0	0	0	0	0	0
5 LBS 9 OZ - 6 LBS 9 OZ	1	0	0	0	0	0	0	0	0	0	0	0	1	0	0	
6 LBS 10 OZ - 7 LBS 11 OZ	1	0	0	0	0	0	0	0	0	0	0	0	0	0	1	
7 LBS 12 OZ - 8 LBS 13 OZ	0	0	0	0	0	0	0	0	0	0	0	0	0	0	0	0
8 LBS 14 OZ - 9 LBS 14 OZ	0	0	0	0	0	0	0	0	0	0	0	0	0	0	0	0
9 LBS 15 OZ - 11 LBS	0	0	0	0	0	0	0	0	0	0	0	0	0	0	0	0
11 LBS 1 OZ Y MAS	0	0	0	0	0	0	0	0	0	0	0	0	0	0	0	0
NO ESPECIFICADO - UNSPECIFIED	0	0	0	0	0	0	0	0	0	0	0	0	0	0	0	0
MEDIANA DE PESO AL NACER/ BIRTHWEIGHT MEDIAN 6 LBS 10 OZ																

FUENTE: DEPARTAMENTO DE SALUD, SECRETARIA AUXILIAR DE PLANIFICACIÓN Y DESARROLLO, DIVISIÓN DE ANÁLISIS ESTADÍSTICO, SAN JUAN, PUERTO RICO
 SOURCE: DEPARTMENT OF HEALTH, AUXILIARY SECRETARIAT FOR PLANNING AND DEVELOPMENT, DIVISION OF STATISTICAL ANALYSIS, SAN JUAN, PUERTO RICO.

Tabla 20 - NACIMIENTOS VIVOS POR MÉTODO DEL PARTO Y ESTADO JURÍDICO
 Table 20 - LIVE BIRTHS BY METHOD OF DELIVERY AND MARITAL STATUS
 PUERTO RICO, 2002

ESTADO JURÍDICO MARITAL STATUS	TOTAL	VAGINAL		CESÁREAS	
		NÚMERO	POR CIENTO	NÚMERO	POR CIENTO
TOTAL	52,871	29,164	55.2	23,707	44.8
LEGALMENTE CASADOS (1)	25,410	13,114	51.6	12,296	48.4
PADRES NO CASADOS (2)	18,492	10,705	57.9	7,787	42.1
NO VIVEN JUNTOS (3)	8,967	5,343	59.6	3,624	40.4
NO ESPECIFICADO	2	2	100.0	0	0.0

1/ BORN TO MARRIED MOTHERS

2/ AND 3/ BORN TO UNMARRIED MOTHERS

FUENTE: DEPARTAMENTO DE SALUD, SECRETARIA AUXILIAR DE PLANIFICACIÓN Y DESARROLLO, DIVISIÓN DE ANÁLISIS ESTADÍSTICO, SAN JUAN, PUERTO RICO

SOURCE: DEPARTMENT OF HEALTH, AUXILIARY SECRETARIAT FOR PLANNING AND DEVELOPMENT, DIVISION OF STATISTICAL ANALYSIS, SAN JUAN, PUERTO RICO

Gráfica 9 – POR CIENTO DE NACIMIENTOS VIVOS POR MÉTODO DEL PARTO Y ESTADO JURIDICO
 Chart 9 - PERCENT OF LIVE BIRTHS BY METHOD OF DELIVERY AND MARITAL STATUS
 PUERTO RICO, 2002

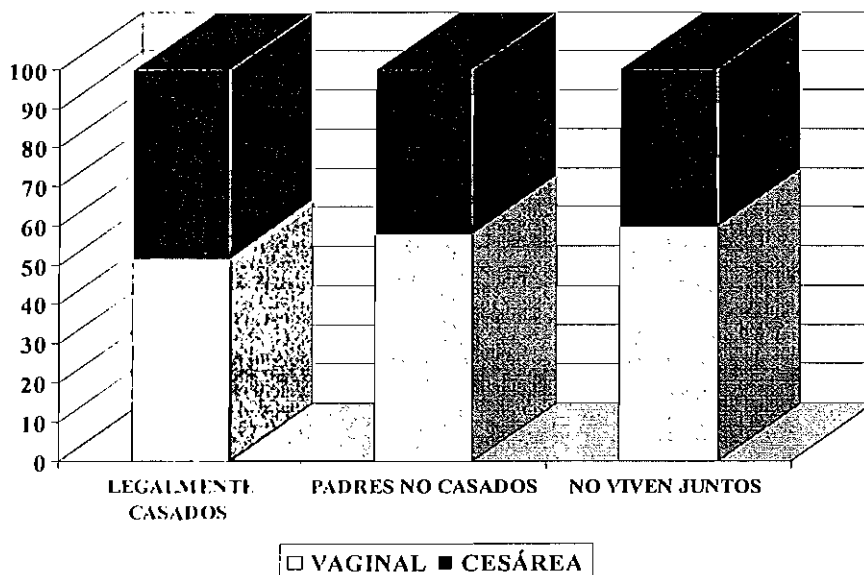

FUENTE: DEPARTAMENTO DE SALUD, SECRETARIA AUXILIAR DE PLANIFICACIÓN Y DESARROLLO, DIVISIÓN DE ANÁLISIS ESTADÍSTICO, SAN JUAN, PUERTO RICO.
 SOURCE: DEPARTMENT OF HEALTH, AUXILIARY SECRETARIAT FOR PLANNING AND DEVELOPMENT, DIVISION OF STATISTICAL ANALYSIS, SAN JUAN, PUERTO RICO.

Tabla 21 - NACIMIENTOS VIVOS POR SEXO, EDAD DE LA MADRE, ESTADO JURÍDICO Y POR CIENTO DE NO CASADOS
 Table 21 - LIVE BIRTHS BY SEX, AGE OF MOTHER, MARITAL STATUS AND PERCENTAGE OF UNMARRIED
 PUERTO RICO, 2002

EDAD DE LA MADRE MOTHER'S AGE	ESTADO JURÍDICO - MARITAL STATUS															POR CIENTO NO CASADOS % UNMARRIED
	TOTAL			LEGALMENTE CASADOS LEGALLY MARRIED			VIVEN JUNTOS LIVING TOGETHER			NO VIVEN JUNTOS SEPARATE			NO ESPECIFICADO UNSPECIFIED			
	TOTAL	Hombres Males	Mujeres Females	TOTAL	Hombres Males	Mujeres Females	TOTAL	Hombres Males	Mujeres Females	TOTAL	Hombres Males	Mujeres Females	TOTAL	Hombres Males	Mujeres Females	
TOTAL	52,871	27,136	25,735	25,410	13,108	12,302	18,492	9,501	8,991	8,967	4,526	4,441	2	1	1	51.9
<12	0	0	0	0	0	0	0	0	0	0	0	0	0	0	0	0.0
12	5	2	3	0	0	0	1	1	0	4	1	3	0	0	0	100.0
13	40	19	21	0	0	0	12	7	5	28	12	16	0	0	0	100.0
14	212	87	125	20	6	14	107	48	59	85	33	52	0	0	0	90.6
15	618	331	287	59	35	24	318	174	144	241	122	119	0	0	0	90.5
16	1,238	627	611	193	111	82	664	328	336	381	188	193	0	0	0	84.4
17	1,977	1,010	967	404	202	202	989	505	484	584	303	281	0	0	0	79.6
18	2,434	1,254	1,180	569	298	271	1,230	625	605	635	331	304	0	0	0	76.6
19	3,083	1,573	1,510	924	455	469	1,402	747	655	757	371	386	0	0	0	70.0
20 - 24	17,152	8,825	8,327	7,108	3,652	3,456	6,729	3,487	3,242	3,315	1,686	1,629	0	0	0	58.6
25 - 29	13,419	6,928	6,491	7,777	4,028	3,749	3,929	2,017	1,912	1,713	883	830	0	0	0	42.0
30 - 34	8,314	4,245	4,069	5,559	2,879	2,680	2,002	1,006	996	753	360	393	0	0	0	33.1
35 - 39	3,570	1,815	1,755	2,354	1,206	1,148	854	430	424	362	179	183	0	0	0	34.1
40 - 44	758	390	368	426	226	200	229	110	119	102	54	48	1	0	1	43.7
45 - 49	27	14	13	16	9	7	9	4	5	2	1	1	0	0	0	40.7
50 - 54	1	0	1	0	0	0	0	0	0	1	0	1	0	0	0	100.0
55 +	0	0	0	0	0	0	0	0	0	0	0	0	0	0	0	0.0
NO ESPECIFICADA - UNKNOWN	23	16	7	1	1	0	17	12	5	4	2	2	1	1	0	91.3

FUENTE: DEPARTAMENTO DE SALUD, SECRETARIA AUXILIAR DE PLANIFICACIÓN Y DESARROLLO, DIVISIÓN DE ANÁLISIS ESTADÍSTICO, SAN JUAN, PUERTO RICO
 SOURCE: DEPARTMENT OF HEALTH, AUXILIARY SECRETARIAT FOR PLANNING AND DEVELOPMENT, DIVISION OF STATISTICAL ANALYSIS, SAN JUAN, PUERTO RICO

Tabla 22 - NACIMIENTOS VIVOS POR MÉTODO DEL PARTO Y "APGAR SCORE"
 Table 22 - LIVE BIRTHS BY METHOD OF DELIVERY AND APGAR SCORE
 PUERTO RICO, 2002

APGAR SCORE	TOTAL	VAGINAL		CESÁREAS	
		NÚMERO	POR CIENTO	NÚMERO	POR CIENTO
AL 1ER MINUTO (1 MIN.)	52,871	29,164	55.2	23,707	44.8
0	20	10	50.0	10	50.0
1	98	46	46.9	52	53.1
2	90	43	47.8	47	52.2
3	90	45	50.0	45	50.0
4	167	56	33.5	111	66.5
5	280	108	38.6	172	61.4
6	679	302	44.5	377	55.5
7	3,231	1,639	50.7	1,592	49.3
8	42,223	24,121	57.1	18,102	42.9
9	5,879	2,727	46.4	3,152	53.6
10	74	31	41.9	43	58.1
NO ESPECIF. - UNSPECIFIED	40	36	90.0	4	10.0
AL 5TO MINUTO (5 MIN.)	52,871	29,164	55.2	23,707	44.8
0	50	30	60.0	20	40.0
1	31	20	64.5	11	35.5
2	21	16	76.2	5	23.8
3	28	15	53.6	13	46.4
4	42	20	47.6	22	52.4
5	130	69	53.1	61	46.9
6	130	49	37.7	81	62.3
7	484	215	44.4	269	55.6
8	2,353	1,104	46.9	1,249	53.1
9	46,809	26,173	55.9	20,636	44.1
10	2,751	1,414	51.4	1,337	48.6
NO ESPECIF. - UNSPECIFIED	42	39	92.9	3	7.1

FUENTE. DEPARTAMENTO DE SALUD, SECRETARIA AUXILIAR DE PLANIFICACIÓN Y DESARROLLO, DIVISIÓN DE ANÁLISIS ESTADÍSTICO, SAN JUAN, PUERTO RICO

SOURCE: DEPARTMENT OF HEALTH, AUXILIARY SECRETARIAT FOR PLANNING AND DEVELOPMENT, DIVISION OF STATISTICAL ANALYSIS, SAN JUAN, PUERTO RICO

Table 23 - NACIMIENTOS VIVOS POR MÉTODO DEL PARTO Y NÚMERO DE VISITAS PRENATALES
 Table 23 - LIVE BIRTHS BY METHOD OF DELIVERY AND NUMBER OF PRENATAL VISITS
 PUERTO RICO, 2002

VISITAS PRENATALES PRENATAL VISITS	TOTAL	VAGINAL		CESÁREAS	
		NÚMERO	POR CIENTO	NÚMERO	POR CIENTO
TOTAL	52,871	29,164	55.2	23,707	44.8
NINGUNA - 0 VISITS	355	274	77.2	81	22.8
1 - 2 VISITAS	318	218	68.6	100	31.4
3 - 4 VISITAS	1,084	681	62.8	403	37.2
5 - 6 VISITAS	2,881	1,816	63.0	1,065	37.0
7 - 8 VISITAS	5,856	3,479	59.4	2,377	40.6
9 - 10 VISITAS	14,261	8,012	56.2	6,249	43.8
11 - 12 VISITAS	13,106	7,170	54.7	5,936	45.3
13 - 14 VISITAS	7,135	3,861	54.1	3,274	45.9
15 - 16 VISITAS	5,021	2,422	48.2	2,599	51.8
17 - 18 VISITAS	1,475	653	44.3	822	55.7
19 - 20 VISITAS (O MAS)	1,349	560	41.5	789	58.5
NO ESPECIF. - UNSPECIFIED	30	18	60.0	12	40.0

FUENTE: DEPARTAMENTO DE SALUD, SECRETARÍA AUXILIAR DE PLANIFICACIÓN Y DESARROLLO, DIVISIÓN DE ANÁLISIS ESTADÍSTICO, SAN JUAN, PUERTO RICO
 SOURCE: DEPARTMENT OF HEALTH, AUXILIARY SECRETARIAT FOR PLANNING AND DEVELOPMENT, DIVISION OF STATISTICAL ANALYSIS, SAN JUAN, PUERTO RICO

Gráfica 10 - POR CIENTO DE NACIMIENTOS VIVOS POR MÉTODO DEL PARTO Y NÚMERO DE VISITAS PRENATALES
 Chart 10 - PERCENT OF LIVE BIRTHS BY DELIVERY METHOD AND NUMBER OF PRENATAL VISITS
 PUERTO RICO, 2002

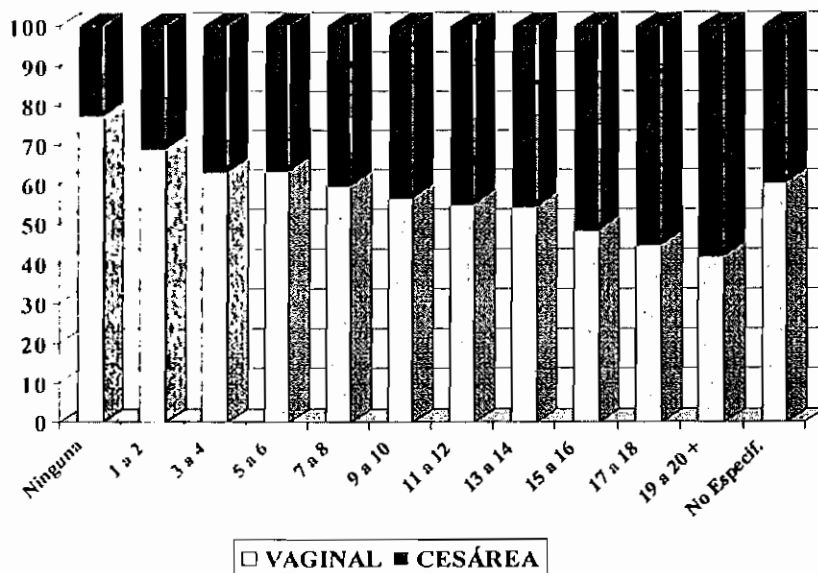

FUENTE: DEPARTAMENTO DE SALUD, SECRETARÍA AUXILIAR DE PLANIFICACIÓN Y DESARROLLO, DIVISIÓN DE ANÁLISIS ESTADÍSTICO, SAN JUAN, PUERTO RICO.
 SOURCE: DEPARTMENT OF HEALTH, AUXILIARY SECRETARIAT FOR PLANNING AND DEVELOPMENT, DIVISION OF STATISTICAL ANALYSIS, SAN JUAN, PUERTO RICO

Tabla 24 - NACIMIENTOS VIVOS POR EDAD DE LA MADRE, MÉTODO DEL PARTO Y MES QUE COMENZÓ EL CUIDADO PRENATAL
 Table 24 - LIVE BIRTHS BY AGE OF MOTHER, METHOD OF DELIVERY AND MONTH PRENATAL CARE BEGAN
 PUERTO RICO, 2002

EDAD DE LA MADRE Y MÉTODO DEL PARTO AGE OF MOTHER AND METHOD OF DELIVERY	MES EN QUE COMENZÓ EL CUIDADO PRENATAL - MONTH PRENATAL CARE BEGAN												
	TOTAL	1ERO	2DO	3ERO	4TO	5TO	6TO	7MO	8VO	9NO	NO TUVO	NO ESPEC.	
TOTAL - ALL AGES	52,871	9,066	21,780	11,925	4,879	2,374	1,156	632	388	128	353	190	
< 15	257	23	52	87	38	26	14	7	4	3	2	1	
15 - 19	9,350	1,104	3,057	2,445	1,308	721	310	172	107	25	82	19	
15	618	53	175	149	115	59	29	18	10	2	5	3	
16	1,238	137	368	323	183	121	51	32	6	2	13	2	
17	1,977	226	596	531	303	165	68	39	28	5	13	3	
18	2,434	273	818	638	341	176	80	42	25	4	32	5	
19	3,083	415	1,100	804	366	200	82	41	38	12	19	6	
20 - 24	17,152	2,763	6,714	4,077	1,773	880	408	207	134	40	106	50	
25 - 29	13,419	2,668	5,957	2,790	975	430	229	128	69	30	89	54	
30 - 34	8,314	1,714	3,981	1,620	491	183	105	70	47	20	37	46	
35 - 39	3,570	667	1,665	733	230	98	71	37	22	7	27	13	
40 - 44	758	122	336	159	60	35	18	9	5	3	6	5	
45 +	28	2	10	10	4	0	1	0	0	0	1	0	
DESC. - UNKNOWN	23	3	8	4	0	1	0	2	0	0	3	2	
PARTO VAGINAL-VAGINAL	29,164	4,674	11,561	6,739	2,926	1,471	726	400	229	72	272	94	
< 15	163	10	29	59	29	15	11	4	2	2	1	1	
15 - 19	5,852	632	1,854	1,531	871	480	214	110	72	15	64	9	
15	391	28	107	93	82	35	20	13	6	1	4	2	
16	807	78	230	211	124	85	41	23	4	1	9	1	
17	1,249	128	371	338	192	117	49	24	17	2	10	1	
18	1,529	161	497	403	230	119	44	26	19	3	25	2	
19	1,876	237	649	486	243	124	60	24	26	8	16	3	
20 - 24	10,049	1,561	3,853	2,389	1,105	542	246	139	83	22	83	26	
25 - 29	7,208	1,379	3,146	1,514	533	259	139	90	37	18	65	28	
30 - 34	4,090	787	1,885	856	273	107	63	36	22	10	29	22	
35 - 39	1,498	264	669	322	93	50	41	15	11	3	23	7	
40 - 44	282	38	119	63	21	17	11	5	2	2	4	0	
45 +	10	1	3	3	1	0	1	0	0	0	1	0	
DESC. - UNKNOWN	12	2	3	2	0	1	0	1	0	0	2	1	
CESAREA - CAESAREAN	23,707	4,392	10,219	5,186	1,953	903	430	232	159	56	81	96	
< 15	94	13	23	28	9	11	3	3	2	1	1	0	
15 - 19	3,498	472	1,203	914	437	241	96	62	35	10	18	10	
15	227	25	68	56	33	24	9	5	4	1	1	1	
16	431	59	138	112	59	36	10	9	2	1	4	1	
17	728	98	225	193	111	48	19	15	11	3	3	2	
18	905	112	321	235	111	57	36	16	6	1	7	3	
19	1,207	178	451	318	123	76	22	17	12	4	3	3	
20 - 24	7,103	1,202	2,861	1,688	668	338	162	68	51	18	23	24	
25 - 29	6,211	1,289	2,811	1,276	442	171	90	38	32	12	24	26	
30 - 34	4,224	927	2,096	764	218	76	42	34	25	10	8	24	
35 - 39	2,072	403	996	411	137	48	30	22	11	4	4	6	
40 - 44	476	84	217	96	39	18	7	4	3	1	2	5	
45 +	18	1	7	7	3	0	0	0	0	0	0	0	
DESC. - UNKNOWN	11	1	5	2	0	0	0	1	0	0	1	1	

FUENTE: DEPARTAMENTO DE SALUD, SECRETARIA AUXILIAR DE PLANIFICACIÓN Y DESARROLLO, DIVISIÓN DE ANÁLISIS ESTADÍSTICO, SAN JUAN, PUERTO RICO
 SOURCE: DEPARTMENT OF HEALTH, AUXILIARY SECRETARIAT FOR PLANNING AND DEVELOPMENT, DIVISION OF STATISTICAL ANALYSIS, SAN JUAN, PUERTO RICO

Tabla 25 - NACIMIENTOS VIVOS POR EL MES DEL EMBARAZO EN QUE COMENZÓ EL CUIDADO PRENATAL Y NÚMERO DE VISITAS PRENATALES

Table 25 - LIVE BIRTHS BY MONTH PRENATAL CARE BEGAN AND NUMBER OF PRENATAL CARE VISITS
PUERTO RICO, 2002

MES EN QUE COMENZÓ EL CUIDADO PRENATAL MONTH PRENATAL CARE BEGAN	VISITAS PRENATALES - PRENATAL CARE VISITS							SIN ESPEC. UNSPEC.
	TOTAL	0	< 5	5 - 9	10 - 14	15 - 19	20 +	
TOTAL	52,871	355	1,402	12,387	30,852	6,782	1,063	30
NO TUVO - WITHOUT	353	338	3	1	8	3	0	0
1ER MES - 1ST MONTH	9,066	4	68	1,130	5,771	1,785	308	0
2DO MES - 2ND MONTH	21,780	1	192	3,364	14,179	3,490	546	8
3ER MES - 3RD MONTH	11,925	1	157	3,124	7,390	1,120	130	3
4TO MES - 4TH MONTH	4,879	3	151	2,163	2,330	203	27	2
5TO MES - 5TH MONTH	2,374	0	193	1,405	700	66	10	0
6TO MES - 6TH MONTH	1,156	0	196	713	203	36	8	0
7MO MES - 7TH MONTH	632	0	207	318	87	17	3	0
8VO MES - 8TH MONTH	388	1	179	119	59	22	8	0
9NO MES - 9TH MONTH	128	0	50	19	49	7	3	0
NO ESPECIFICADO - UNSPECIFIED	190	7	6	31	76	33	20	17

FUENTE: DEPARTAMENTO DE SALUD, SECRETARIA AUXILIAR DE PLANIFICACIÓN Y DESARROLLO, DIVISIÓN DE ANÁLISIS ESTADÍSTICO, SAN JUAN, PUERTO RICO
SOURCE: DEPARTMENT OF HEALTH, AUXILIARY SECRETARIAT FOR PLANNING AND DEVELOPMENT, DIVISION OF STATISTICAL ANALYSIS, SAN JUAN, PUERTO RICO

Tabla 26 - NACIMIENTOS VIVOS POR NÚMERO DE VISITAS PRENATALES Y EDAD DE LA MADRE

Table 26 - LIVE BIRTHS BY TOTAL NUMBER OF PRENATAL CARE VISITS AND MOTHER'S AGE
PUERTO RICO, 2002

EDAD DE LA MADRE MOTHER'S AGE	VISITAS PRENATALES - PRENATAL CARE VISITS							SIN ESPEC. UNSPEC.
	TOTAL	0	< 5	5 - 9	10 - 14	15 - 19	20 +	
TOTAL	52,871	355	1,402	12,387	30,852	6,782	1,063	30
< 12 AÑOS	0	0	0	0	0	0	0	0
12	5	1	0	3	1	0	0	0
13	40	1	6	15	16	2	0	0
14	212	0	16	77	97	21	0	1
15	618	5	37	218	328	28	2	0
16	1,238	14	52	444	651	70	7	0
17	1,977	14	98	673	1,049	128	14	1
18	2,434	32	102	793	1,333	160	12	2
19	3,083	20	119	947	1,745	228	22	2
20-24	17,152	110	474	4,470	10,115	1,750	228	5
25-29	13,419	84	253	2,620	8,082	2,027	348	5
30-34	8,314	36	152	1,364	4,965	1,543	245	9
35-39	3,570	28	69	601	2,025	695	150	2
40-44	758	6	21	146	424	126	35	0
45-49	27	0	1	5	18	3	0	0
50-54	1	1	0	0	0	0	0	0
55+	0	0	0	0	0	0	0	0
EDAD NO ESPECIFICADA - UNSPECIFIED AGE	23	3	2	11	3	1	0	3

FUENTE: DEPARTAMENTO DE SALUD, SECRETARIA AUXILIAR DE PLANIFICACIÓN Y DESARROLLO, DIVISIÓN DE ANÁLISIS ESTADÍSTICO, SAN JUAN, PUERTO RICO
SOURCE: DEPARTMENT OF HEALTH, AUXILIARY SECRETARIAT FOR PLANNING AND DEVELOPMENT, DIVISION OF STATISTICAL ANALYSIS, SAN JUAN, PUERTO RICO

Tabla 27 - NACIMIENTOS VIVOS POR NÚMERO VISITAS PRENATALES Y ESTADO JURÍDICO DE LA MADRE
 Table 27 - LIVE BIRTHS BY TOTAL NUMBER OF PRENATAL CARE VISITS AND MARITAL STATUS
 PUERTO RICO, 2002

VISITAS PRENATALES PRENATAL CARE VISITS	TOTAL	LEGÍTIMOS 1/	NO ESTAN CASADOS PERO VIVEN JUNTOS 2/	NO VIVEN JUNTOS 3/	NO ESPEC. 4/
		LEGITIMATES 1/	NOT MARRIED BUT LIVING TOGETHER 2/	NOT LIVING TOGETHER 3/	UNSPEC. 4/
TOTAL	52,871	25,410	18,492	8,967	2
0	355	39	144	172	0
<5	1,402	282	650	469	1
5 - 9	12,387	4,383	5,344	2,660	0
10 - 14	30,852	15,678	10,356	4,818	0
15 - 19	6,782	4,304	1,743	735	0
20 +	1,063	710	247	106	0
NO ESPECIFICADO - UNSPECIFIED	30	14	8	7	1

1/ MOTHER LEGALLY MARRIED

2/ PARENTS LIVING CONSENSUALLY

3/ MOTHER UNMARRIED

4/ STATUS UNKNOWN

FUENTE: DEPARTAMENTO DE SALUD, SECRETARIA AUXILIAR DE PLANIFICACIÓN Y DESARROLLO, DIVISIÓN DE ANÁLISIS ESTADÍSTICO, SAN JUAN, PUERTO RICO

SOURCE: DEPARTMENT OF HEALTH, AUXILIARY SECRETARIAT FOR PLANNING AND DEVELOPMENT, DIVISION OF STATISTICAL ANALYSIS, SAN JUAN, PUERTO RICO

Tabla 28 - NACIMIENTOS VIVOS POR NÚMERO DE VISITAS PRENATALES Y EDAD DE LA MADRE
 Table 28 - LIVE BIRTHS BY TOTAL NUMBER OF PRENATAL CARE VISITS AND MOTHER'S AGE
 PUERTO RICO, 2002

EDAD DE LA MADRE MOTHER'S AGE	VISITAS PRENATALES - PRENATAL CARE VISITS							
	TOTAL	0	< 5	5 - 9	10 - 14	15 - 19	20 +	SIN ESPEC. UNSPEC.
TOTAL	52,871	355	1,402	12,387	30,852	6,782	1,063	30
< 12 AÑOS	0	0	0	0	0	0	0	0
12	5	1	0	3	1	0	0	0
13	40	1	6	15	16	2	0	0
14	212	0	16	77	97	21	0	1
15	618	5	37	218	328	28	2	0
16	1,238	14	52	444	651	70	7	0
17	1,977	14	98	673	1,049	128	14	1
18	2,434	32	102	793	1,333	160	12	2
19	3,083	20	119	947	1,745	228	22	2
20-24	17,152	110	474	4,470	10,115	1,750	228	5
25-29	13,419	84	253	2,620	8,082	2,027	348	5
30-34	8,314	36	152	1,364	4,965	1,543	245	9
35-39	3,570	28	69	601	2,025	695	150	2
40-44	758	6	21	146	424	126	35	0
45-49	27	0	1	5	18	3	0	0
50-54	1	1	0	0	0	0	0	0
55+	0	0	0	0	0	0	0	0
EDAD NO ESPECIFICADA - UNSPECIFIED AGE	23	3	2	11	3	1	0	3

FUENTE: DEPARTAMENTO DE SALUD, SECRETARIA AUXILIAR DE PLANIFICACIÓN Y DESARROLLO, DIVISIÓN DE ANÁLISIS ESTADÍSTICO, SAN JUAN, PUERTO RICO
 SOURCE: DEPARTMENT OF HEALTH, AUXILIARY SECRETARIAT FOR PLANNING AND DEVELOPMENT, DIVISION OF STATISTICAL ANALYSIS, SAN JUAN, PUERTO RICO

Tabla 29 - NACIMIENTOS VIVOS POR NÚMERO DE VISITAS PRENATALES Y ESCOLARIDAD DE LA MADRE
 Table 29 - LIVE BIRTHS BY TOTAL OF NUMBER OF PRENATAL VISITS AND MOTHER'S EDUCATION
 PUERTO RICO, 2002

EDUCACIÓN DE LA MADRE 1/ EDUCATION OF MOTHER	VISITAS PRENATALES - TOTAL PRENATAL VISITS							
	TOTAL	0	<5	5 - 9	10 - 14	15 - 19	20 +	SIN ESPEC. UNSPEC.
TOTAL	52,871	355	1,402	12,387	30,852	6,782	1,063	30
0	17	1	0	3	12	1	0	0
1 - 3	130	2	5	50	61	9	3	0
4 - 6	750	18	76	256	360	35	5	0
7 - 9	5,664	110	358	2,062	2,802	297	32	3
10 - 11	5,864	67	280	1,943	3,175	354	41	4
12	15,861	100	429	4,195	9,326	1,592	213	6
13 - 15	12,621	39	163	2,434	7,829	1,873	279	4
16	9,890	11	69	1,207	6,088	2,124	384	7
17+	1,965	1	15	202	1,152	487	106	2
NO ESPECIFICADO - UNSPECIFIED	109	6	7	35	47	10	0	4

1/ HIGHEST GRADE COMPLETED

FUENTE: DEPARTAMENTO DE SALUD, SECRETARIA AUXILIAR DE PLANIFICACIÓN Y DESARROLLO, DIVISIÓN DE ANÁLISIS ESTADÍSTICO, SAN JUAN, PUERTO RICO
 SOURCE: DEPARTMENT OF HEALTH, AUXILIARY SECRETARIAT FOR PLANNING AND DEVELOPMENT, DIVISION OF STATISTICAL ANALYSIS, SAN JUAN, PUERTO RICO

Tabla 30 - NACIMIENTOS VIVOS POR MUNICIPIO DE RESIDENCIA Y SEXO
 Table 30 - LIVE BIRTHS BY MUNICIPALITY OF RESIDENCE AND SEX
 PUERTO RICO, 2002

MUNICIPIOS MUNICIPALITIES	AMBOS SEXOS BOTH SEXES	HOMBRES MALES	MUJERES FEMALES	NO ESPECIFICADO UNSPECIFIED	RAZÓN DE SEXO SEX RATIO
TOTAL	52,871	27,136	25,735	0	105.4
REGIÓN ARECIBO	6,522	3,410	3,112	0	109.6
ÁREA DE ARECIBO	3,446	1,823	1,623	0	112.3
ARECIBO	1,236	669	567	0	118.0
CAMUY	465	253	212	0	119.3
HATILLO	539	290	249	0	116.5
LARES	396	213	183	0	116.4
QUEBRADILLAS	342	160	182	0	87.9
UTUADO	468	238	230	0	103.5
ÁREA DE MANATÍ	3,076	1,587	1,489	0	106.6
BARCELONETA	382	199	183	0	108.7
CIALES	286	154	132	0	116.7
FLORIDA	217	117	100	0	117.0
MANATÍ	743	383	360	0	106.4
MOROVIS	504	254	250	0	101.6
VEGA BAJA	944	480	464	0	103.5
REGIÓN BAYAMÓN	8,721	4,412	4,309	0	102.4
ÁREA BARRANQUITAS	1,962	1,003	959	0	104.6
BARRANQUITAS	399	202	197	0	102.5
COMERÍO	284	147	137	0	107.3
COROZAL	547	287	260	0	110.4
NARANJITO	425	222	203	0	109.4
OROCOVIS	307	145	162	0	89.5
ÁREA DE BAYAMÓN	4,469	2,273	2,196	0	103.5
BAYAMÓN	2,986	1,529	1,457	0	104.9
TOA ALTA	903	455	448	0	101.6
VEGA ALTA	580	289	291	0	99.3
ÁREA DE CATAÑO	2,290	1,136	1,154	0	98.4
CATAÑO	438	200	238	0	84.0
DORADO	585	320	265	0	120.8
TOA BAJA	1,267	616	651	0	94.6
REGIÓN DE CAGUAS	8,287	4,185	4,102	0	102.0
ÁREA DE CAGUAS	4,096	2,048	2,048	0	100.0
AGUAS BUENAS	415	195	220	0	88.6
CAGUAS	2,045	1,032	1,013	0	101.9
GURABO	550	272	278	0	97.8
JUNCOS	578	288	290	0	99.3
SAN LORENZO	508	261	247	0	105.7
ÁREA DE CAYEY	1,700	888	812	0	109.4
AIBONITO	363	193	170	0	113.5
CAYEY	723	383	340	0	112.7
CIDRA	614	312	302	0	103.3
ÁREA DE HUMACAO	2,491	1,249	1,242	0	100.6
HUMACAO	872	440	432	0	101.9
LAS PIEDRAS	524	264	260	0	101.5
MAUNABO	177	80	97	0	82.5
NAGUABO	369	199	170	0	117.1
YABUCOA	549	266	283	0	94.0
REGIÓN MAYAGÜEZ	3,609	1,855	1,754	0	105.8
ÁREA DE MAYAGÜEZ	2,534	1,291	1,243	0	103.9
AÑASCO	327	166	161	0	103.1
CABO ROJO	541	285	256	0	111.3
HORMIGUEROS	200	104	96	0	108.3
LAS MARÍAS	126	59	67	0	88.1
MARICAO	86	33	53	0	62.3

Tabla 30 - NACIMIENTOS VIVOS POR MUNICIPIO DE RESIDENCIA Y SEXO
 Table 30 - LIVE BIRTHS BY MUNICIPALITY OF RESIDENCE AND SEX
 PUERTO RICO, 2002

MUNICIPIOS MUNICIPALITIES	AMBOS SEXOS BOTH SEXES	HOMBRES MALES	MUJERES FEMALES	NO ESPECIFICADO UNSPECIFIED	RAZÓN DE SEXO SEX RATIO
MAYAGUEZ	1,083	565	518	0	109.1
RINCÓN	171	79	92	0	85.9
ÁREA DE SAN GERMÁN	1,075	564	511	0	110.4
LAJAS	317	155	162	0	95.7
SABANA GRANDE	333	177	156	0	113.5
SAN GERMÁN	425	232	193	0	120.2
SUB REGIÓN AGUADILLA	2,973	1,535	1,438	0	106.8
AGUADA	481	240	241	0	99.6
AGUADILLA	792	423	369	0	114.6
ISABELA	600	309	291	0	106.2
MOCA	586	295	291	0	101.4
SAN SEBASTIÁN	514	268	246	0	108.9
REGIÓN PONCE	8,615	4,424	4,191	0	105.6
ÁREA DE GUAYAMA	1,662	834	828	0	100.7
ARROYO	288	152	136	0	111.8
GUAYAMA	679	327	352	0	92.9
PATILLAS	279	133	146	0	91.1
SALINAS	416	222	194	0	114.4
ÁREA DE PONCE	5,259	2,684	2,575	0	104.2
ADJUNTAS	269	134	135	0	99.3
COAMO	545	283	262	0	108.0
JAYUYA	284	146	138	0	105.8
JUANA DÍAZ	744	367	377	0	97.4
PONCE	2,590	1,329	1,261	0	105.4
SANTA ISABEL	390	201	189	0	106.4
VILLALBA	437	224	213	0	105.2
ÁREA DE YAUCO	1,694	906	788	0	115.0
GUÁNICA	280	154	126	0	122.2
GUAYANILLA	371	194	177	0	109.6
PEÑUELAS	441	240	201	0	119.4
YAUCO	602	318	284	0	112.0
REGIÓN METROPOLITANA	11,988	6,241	5,747	0	108.6
ÁREA DE CAROLINA	4,697	2,465	2,232	0	110.4
CANÓVANAS	714	360	354	0	101.7
CAROLINA	2,484	1,327	1,157	0	114.7
LOÍZA	435	233	202	0	115.4
TRUJILLO ALTO	1,064	545	519	0	105.0
ÁREA DE SAN JUAN	7,291	3,776	3,515	0	107.4
GUAYNABO	1,363	661	702	0	94.2
SAN JUAN	5,928	3,115	2,813	0	110.7
SUB REGIÓN FAJARDO	2,031	1,008	1,023	0	98.5
CEIBA	268	115	153	0	75.2
CULEBRA	24	11	13	0	84.6
FAJARDO	536	264	272	0	97.1
LUQUILLO	322	162	160	0	101.3
RÍO GRANDE	763	396	367	0	107.9
VIEQUES	118	60	58	0	103.5
P R NO ESPECIFICADO	0	0	0	0	0.0
NO RESIDENTE	118	60	58	0	103.5
DESCONOCIDOS	7	6	1	0	600.0

FUENTE: DEPARTAMENTO DE SALUD, SECRETARÍA AUXILIAR DE PLANIFICACIÓN Y DESARROLLO, DIVISIÓN DE ANÁLISIS ESTADÍSTICO, SAN JUAN, PUERTO RICO
 SOURCE: DEPARTMENT OF HEALTH, AUXILIARY SECRETARIAT FOR PLANNING AND DEVELOPMENT, DIVISION OF STATISTICAL ANALYSIS, SAN JUAN, PUERTO RICO

Tabla 31 - NACIMIENTOS VIVOS POR SEXO, MUNICIPIO DE RESIDENCIA Y EDAD DE LA MADRE
 Table 31 - LIVE BIRTHS BY SEX, MOTHER'S RESIDENCE AND MOTHER'S AGE
 PUERTO RICO, 2002

MUNICIPIO DE RESIDENCIA MOTHER'S RESIDENCE	TOTALES				< 12 AÑOS - < 12 YEARS			12 AÑOS			13 AÑOS		
	TOTAL	HOMBRES MALES	MUJERES FEMALES	NO ESP UNSP	TOTAL	HOMBRES MALES	MUJERES FEMALES	TOTAL	HOMBRES MALES	MUJERES FEMALES	TOTAL	HOMBRES MALES	MUJERES FEMALES
TOTAL	52,871	27,136	25,735	0	0	0	0	5	2	3	40	19	21
REGIÓN ARECIBO	6,522	3,410	3,112	0	0	0	0	1	0	1	7	3	4
ÁREA DE ARECIBO	3,446	1,823	1,623	0	0	0	0	0	0	0	3	1	2
ARECIBO	1,236	669	567	0	0	0	0	0	0	0	0	0	0
CAMUY	465	253	212	0	0	0	0	0	0	0	0	0	0
HATILLO	539	290	249	0	0	0	0	0	0	0	1	0	1
LARES	396	213	183	0	0	0	0	0	0	0	1	1	0
QUEBRADILLAS	342	160	182	0	0	0	0	0	0	0	0	0	0
UTUADO	468	238	230	0	0	0	0	0	0	0	1	0	1
ÁREA DE MANATÍ	3,076	1,587	1,489	0	0	0	0	1	0	1	4	2	2
BARCELONETA	382	199	183	0	0	0	0	0	0	0	1	1	0
CIALES	286	154	132	0	0	0	0	1	0	1	2	1	1
FLORIDA	217	117	100	0	0	0	0	0	0	0	0	0	0
MANATÍ	743	383	360	0	0	0	0	0	0	0	0	0	0
MOROVIS	504	254	250	0	0	0	0	0	0	0	0	0	0
VEGA BAJA	944	480	464	0	0	0	0	0	0	0	1	0	1
REGIÓN BAYAMÓN	8,721	4,412	4,309	0	0	0	0	0	0	0	7	4	3
ÁREA BARRANQUITAS	1,962	1,003	959	0	0	0	0	0	0	0	1	1	0
BARRANQUITAS	399	202	197	0	0	0	0	0	0	0	0	0	0
COMERÍO	284	147	137	0	0	0	0	0	0	0	1	1	0
COROZAL	547	287	260	0	0	0	0	0	0	0	0	0	0
NARANJITO	425	222	203	0	0	0	0	0	0	0	0	0	0
OROCOVIS	307	145	162	0	0	0	0	0	0	0	0	0	0
ÁREA DE BAYAMÓN	4,469	2,273	2,196	0	0	0	0	0	0	0	4	1	3
BAYAMÓN	2,986	1,529	1,457	0	0	0	0	0	0	0	0	0	0
TOA ALTA	903	455	448	0	0	0	0	0	0	0	2	1	1
VEGA ALTA	580	289	291	0	0	0	0	0	0	0	2	0	2
ÁREA DE CATAÑO	2,290	1,136	1,154	0	0	0	0	0	0	0	2	2	0
CATAÑO	438	222	238	0	0	0	0	0	0	0	1	1	0
DORADO	585	320	265	0	0	0	0	0	0	0	0	0	0
TOA BAJA	1,267	614	653	0	0	0	0	0	0	0	1	1	0
REGIÓN DE CAGUAS	8,287	4,185	4,102	0	0	0	0	2	2	0	5	3	2
ÁREA DE CAGUAS	4,096	2,148	2,048	0	0	0	0	2	2	0	1	1	0
AGUAS BUENAS	415	191	220	0	0	0	0	0	0	0	0	0	0
CAGUAS	2,045	1,032	1,013	0	0	0	0	0	0	0	1	1	0
GURABO	550	272	278	0	0	0	0	1	1	0	0	0	0
JUNCOS	578	288	290	0	0	0	0	1	1	0	0	0	0
SAN LORENZO	508	251	247	0	0	0	0	0	0	0	0	0	0
ÁREA DE CAYEY	1,700	888	812	0	0	0	0	0	0	0	1	1	0
AIBONITO	363	193	170	0	0	0	0	0	0	0	0	0	0
CAYEY	723	383	340	0	0	0	0	0	0	0	1	1	0
CIDRA	614	312	302	0	0	0	0	0	0	0	0	0	0
ÁREA DE HUMACAO	2,491	1,249	1,242	0	0	0	0	0	0	0	3	1	2
HUMACAO	872	440	432	0	0	0	0	0	0	0	1	1	0
LAS PIEDRAS	524	264	260	0	0	0	0	0	0	0	0	0	0
MAUNABO	177	80	97	0	0	0	0	0	0	0	1	0	1
NAGUABO	369	199	170	0	0	0	0	0	0	0	1	0	1
YABUCOA	549	266	283	0	0	0	0	0	0	0	0	0	0
REGIÓN MAYAGÜEZ	3,609	1,855	1,754	0	0	0	0	0	0	0	1	0	1
ÁREA DE MAYAGÜEZ	2,534	1,291	1,243	0	0	0	0	0	0	0	1	0	1
AÑASCO	327	166	161	0	0	0	0	0	0	0	0	0	0
CABO ROJO	541	285	256	0	0	0	0	0	0	0	0	0	0
HORMIGUEROS	200	104	96	0	0	0	0	0	0	0	1	0	1
LAS MARIAS	126	59	67	0	0	0	0	0	0	0	0	0	0

Tabla 31 - NACIMIENTOS VIVOS POR SEXO, MUNICIPIO DE RESIDENCIA Y EDAD DE LA MADRE
 Table 31 - LIVE BIRTHS BY SEX, MOTHER'S RESIDENCE AND MOTHER'S AGE
 PUERTO RICO, 2002

MUNICIPIO DE RESIDENCIA MOTHER'S RESIDENCE	TOTALES				< 12 AÑOS - < 12 YEARS			12 AÑOS			13 AÑOS		
	TOTAL	HOMBRES MALES	MUJERES FEMALES	NO ESP UNSP	TOTAL	HOMBRES MALES	MUJERES FEMALES	TOTAL	HOMBRES MALES	MUJERES FEMALES	TOTAL	HOMBRES MALES	MUJERES FEMALES
MARICAO	86	33	53	0	0	0	0	0	0	0	0	0	0
MAYAGÜEZ	1,083	565	518	0	0	0	0	0	0	0	0	0	0
RINCÓN	171	79	92	0	0	0	0	0	0	0	0	0	0
ÁREA DE SAN GERMÁN	1,075	564	511	0	0	0	0	0	0	0	0	0	0
LAJAS	317	155	162	0	0	0	0	0	0	0	0	0	0
SABANA GRANDE	333	177	156	0	0	0	0	0	0	0	0	0	0
SAN GERMÁN	425	232	193	0	0	0	0	0	0	0	0	0	0
SUB REGIÓN AGUADILLA	2,973	1,535	1,438	0	0	0	0	0	0	0	1	0	1
AGUADA	481	240	241	0	0	0	0	0	0	0	0	0	0
AGUADILLA	792	423	369	0	0	0	0	0	0	0	0	0	0
ISABELA	600	309	291	0	0	0	0	0	0	0	0	0	0
MOCA	586	295	291	0	0	0	0	0	0	0	1	0	1
SAN SEBASTIÁN	514	268	246	0	0	0	0	0	0	0	0	0	0
REGIÓN PONCE	8,615	4,424	4,191	0	0	0	0	0	0	0	7	4	3
ÁREA DE GUAYAMA	1,662	834	828	0	0	0	0	0	0	0	2	1	1
ARROYO	288	152	136	0	0	0	0	0	0	0	0	0	0
GUAYAMA	679	327	352	0	0	0	0	0	0	0	1	1	0
PATILLAS	279	133	146	0	0	0	0	0	0	0	0	0	0
SALINAS	416	222	194	0	0	0	0	0	0	0	1	0	1
ÁREA DE PONCE	5,259	2,684	2,575	0	0	0	0	0	0	0	4	2	2
ADJUNTAS	269	134	135	0	0	0	0	0	0	0	0	0	0
COAMO	545	283	262	0	0	0	0	0	0	0	0	0	0
JAYUYA	284	146	138	0	0	0	0	0	0	0	1	1	0
JUANA DÍAZ	744	367	377	0	0	0	0	0	0	0	2	0	2
PONCE	2,590	1,329	1,261	0	0	0	0	0	0	0	1	1	0
SANTA ISABEL	390	201	189	0	0	0	0	0	0	0	0	0	0
VILLALBA	437	224	213	0	0	0	0	0	0	0	0	0	0
ÁREA DE YAUCO	1,694	906	788	0	0	0	0	0	0	0	1	1	0
GUÁNICA	280	154	126	0	0	0	0	0	0	0	0	0	0
GUAYANILLA	371	194	177	0	0	0	0	0	0	0	0	0	0
PEÑUELAS	441	240	201	0	0	0	0	0	0	0	1	1	0
YAUCO	602	318	284	0	0	0	0	0	0	0	0	0	0
REGIÓN METROPOLITANA	11,988	6,241	5,747	0	0	0	0	1	0	1	10	5	5
ÁREA DE CAROLINA	4,697	2,465	2,232	0	0	0	0	1	0	1	3	1	2
CANÓVANAS	714	360	354	0	0	0	0	0	0	0	2	1	1
CAROLINA	2,484	1,327	1,157	0	0	0	0	1	0	1	1	0	1
LOÍZA	435	233	202	0	0	0	0	0	0	0	0	0	0
TRUJILLO ALTO	1,064	545	519	0	0	0	0	0	0	0	0	0	0
ÁREA DE SAN JUAN	7,291	3,776	3,515	0	0	0	0	0	0	0	7	4	3
GUAYNABO	1,363	661	702	0	0	0	0	0	0	0	1	1	0
SAN JUAN	5,928	3,115	2,813	0	0	0	0	0	0	0	6	3	3
SUB REGIÓN FAJARDO	2,031	1,008	1,023	0	0	0	0	1	0	1	2	0	2
CEIBA	268	115	153	0	0	0	0	0	0	0	0	0	0
CULEBRA	24	11	13	0	0	0	0	0	0	0	0	0	0
FAJARDO	536	264	272	0	0	0	0	1	0	1	1	0	1
LUQUILLO	322	162	160	0	0	0	0	0	0	0	0	0	0
RÍO GRANDE	763	396	367	0	0	0	0	0	0	0	1	0	1
VIEQUES	118	60	58	0	0	0	0	0	0	0	0	0	0
P R NO ESPECIFICADO	0	0	0	0	0	0	0	0	0	0	0	0	0
NO RESIDENTE	118	60	58	0	0	0	0	0	0	0	0	0	0
ISLAS VÍRGENES	25	18	7	0	0	0	0	0	0	0	0	0	0
REPÚBLICA DOMINICANA	2	1	1	0	0	0	0	0	0	0	0	0	0
OTROS PAISES	91	41	50	0	0	0	0	0	0	0	0	0	0
DESCONOCIDOS	7	6	1	0	0	0	0	0	0	0	0	0	0

Tabla 31 - NACIMIENTOS VIVOS POR SEXO, MUNICIPIO DE RESIDENCIA Y EDAD DE LA MADRE
 Table 31 - LIVE BIRTHS BY SEX, MOTHER'S RESIDENCE AND MOTHER'S AGE
 PUERTO RICO, 2002

MUNICIPIO DE RESIDENCIA MOTHER'S RESIDENCE	14 AÑOS			15 AÑOS			16 AÑOS			17 AÑOS		
	TOTAL	HOMBRES MALES	MUJERES FEMALES	TOTAL	HOMBRES MALES	MUJERES FEMALES	TOTAL	HOMBRES MALES	MUJERES FEMALES	TOTAL	HOMBRES MALES	MUJERES FEMALES
TOTAL	212	87	125	618	331	287	1,238	627	611	1,977	1,010	967
REGIÓN ARECIBO	39	18	21	86	37	49	168	76	92	273	138	135
ÁREA DE ARECIBO	17	8	9	41	17	24	81	41	40	143	64	79
ARECIBO	8	5	3	17	10	7	26	16	10	50	26	24
CAMUY	1	0	1	4	2	2	11	6	5	13	5	8
HATILLO	5	1	4	4	1	3	10	4	6	20	11	9
LARES	1	1	0	5	2	3	17	9	8	19	7	12
QUEBRADILLAS	1	1	0	7	1	6	5	0	5	10	4	6
UTUADO	1	0	1	4	1	3	12	6	6	31	11	20
ÁREA DE MANATÍ	22	10	12	45	20	25	87	35	52	130	74	56
BARCELONETA	3	2	1	6	4	2	13	4	9	10	4	6
CIALES	1	1	0	7	4	3	11	4	7	21	13	8
FLORIDA	0	0	0	4	1	3	6	4	2	12	5	7
MANATÍ	8	3	5	12	3	9	17	7	10	27	13	14
MOROVIS	2	2	0	3	3	0	17	6	11	34	20	14
VEGA BAJA	8	2	6	13	5	8	23	10	13	26	19	7
REGIÓN BAYAMÓN	28	13	15	99	55	44	192	105	87	320	176	144
ÁREA BARRANQUITAS	6	5	1	27	13	14	47	26	21	91	54	37
BARRANQUITAS	1	1	0	3	1	2	8	4	4	21	13	8
COMERIO	1	1	0	4	4	0	11	8	3	8	4	4
COROZAL	1	1	0	10	5	5	10	5	5	28	18	10
NARANJITO	3	2	1	4	2	2	9	4	5	19	12	7
OROCOVIS	0	0	0	6	1	5	9	5	4	15	7	8
ÁREA DE BAYAMÓN	14	6	8	32	18	14	94	56	38	141	73	68
BAYAMÓN	12	6	6	19	12	7	60	37	23	86	43	43
TOA ALTA	2	0	2	7	4	3	18	9	9	29	17	12
VEGA ALTA	0	0	0	6	2	4	16	10	6	26	13	13
ÁREA DE CATAÑO	8	2	6	40	24	16	51	23	28	88	49	39
CATAÑO	4	2	2	10	6	4	12	3	9	26	14	12
DORADO	0	0	0	4	2	2	14	8	6	21	8	13
TOA BAJA	4	0	4	26	16	10	25	12	13	41	27	14
REGIÓN DE CAGUAS	33	10	23	101	58	43	194	101	93	337	160	177
ÁREA DE CAGUAS	17	6	11	40	23	17	100	52	48	169	78	91
AGUAS BUENAS	2	1	1	3	0	3	11	3	8	20	8	12
CAGUAS	6	2	4	23	15	8	47	26	21	91	46	45
GURABO	4	1	3	4	1	3	15	7	8	14	6	8
JUNCOS	2	1	1	6	5	1	13	8	5	19	6	13
SAN LORENZO	3	1	2	4	2	2	14	8	6	25	12	13
ÁREA DE CAYEY	4	1	3	28	12	16	36	16	20	71	33	38
AIBONITO	2	1	1	5	3	2	7	4	3	14	6	8
CAYEY	0	0	0	16	6	10	13	2	11	35	18	17
CIDRA	2	0	2	7	3	4	16	10	6	22	9	13
ÁREA DE HUMACAO	12	3	9	33	23	10	58	33	25	97	49	48
HUMACAO	4	0	4	9	5	4	20	11	9	41	22	19
LAS PIEDRAS	3	1	2	7	5	2	10	4	6	12	7	5
MAUNABO	2	1	1	5	5	0	4	2	2	17	5	12
NAGUABO	1	1	0	7	7	0	9	7	2	13	8	5
YABUCOA	2	0	2	5	1	4	15	9	6	14	7	7
REGIÓN MAYAGÜEZ	12	5	7	50	32	18	77	45	32	121	62	59
ÁREA DE MAYAGÜEZ	9	4	5	40	25	15	58	35	23	90	47	43
AÑASCO	0	0	0	9	4	5	8	3	5	12	7	5
CABO ROJO	3	1	2	6	4	2	12	9	3	12	9	3
HORMIGUEROS	0	0	0	0	0	0	3	2	1	6	5	1

Tabla 31 - NACIMIENTOS VIVOS POR SEXO, MUNICIPIO DE RESIDENCIA Y EDAD DE LA MADRE
 Table 31 - LIVE BIRTHS BY SEX, MOTHER'S RESIDENCE AND MOTHER'S AGE
 PUERTO RICO, 2002

MUNICIPIO DE RESIDENCIA MOTHER'S RESIDENCE	14 AÑOS			15 AÑOS			16 AÑOS			17 AÑOS		
	TOTAL	HOMBRES MALES	MUJERES FEMALES	TOTAL	HOMBRES MALES	MUJERES FEMALES	TOTAL	HOMBRES MALES	MUJERES FEMALES	TOTAL	HOMBRES MALES	MUJERES FEMALES
LAS MARIAS	2	2	0	1	0	1	1	0	1	8	5	3
MARICAO	0	0	0	3	3	0	5	2	3	5	1	4
MAYAGÜEZ	4	1	3	19	13	6	25	17	8	42	18	24
RINCÓN	0	0	0	2	1	1	4	2	2	5	2	3
ÁREA DE SAN GERMÁN	3	1	2	10	7	3	19	10	9	31	15	16
LAJAS	1	1	0	1	1	0	8	4	4	10	6	4
SABANA GRANDE	0	0	0	0	0	0	3	2	1	12	4	8
SAN GERMÁN	2	0	2	9	6	3	8	4	4	9	5	4
SUB REGIÓN AGUADILLA	13	7	6	21	9	12	56	25	31	95	45	50
AGUADA	3	1	2	3	1	2	8	4	4	7	4	3
AGUADILLA	4	2	2	6	4	2	19	10	9	29	14	15
ISABELA	3	3	0	3	2	1	9	4	5	16	8	8
MOCA	2	1	1	3	0	3	7	2	5	28	10	18
SAN SEBASTIÁN	1	0	1	6	2	4	13	5	8	15	9	6
REGIÓN PONCE	29	15	14	121	67	54	246	118	128	358	185	173
ÁREA DE GUAYAMA	2	1	1	26	16	10	59	28	31	83	49	34
ARROYO	1	0	1	4	3	1	13	5	8	17	10	7
GUAYAMA	0	0	0	5	4	1	22	13	9	38	23	15
PATILLAS	0	0	0	5	3	2	7	2	5	11	6	5
SALINAS	1	1	0	12	6	6	17	8	9	17	10	7
ÁREA DE PONCE	17	9	8	72	38	34	136	62	74	198	98	100
ADJUNTAS	2	0	2	4	1	3	9	5	4	18	9	9
COAMO	1	1	0	6	4	2	16	5	11	24	12	12
JAYUYA	1	0	1	4	3	1	6	1	5	18	9	9
JUANA DÍAZ	1	0	1	10	3	7	21	12	9	26	11	15
PONCE	7	4	3	37	21	16	61	26	35	70	33	37
SANTA ISABEL	0	0	0	6	1	5	13	5	8	20	13	7
VILLALBA	5	4	1	5	5	0	10	8	2	22	11	11
ÁREA DE YAUCO	10	5	5	23	13	10	51	28	23	77	38	39
GUÁNICA	1	1	0	5	4	1	8	5	3	16	9	7
GUAYANILLA	3	1	2	5	2	3	12	7	5	16	10	6
PEÑUELAS	6	3	3	3	2	1	16	9	7	23	7	16
YAUCO	0	0	0	10	5	5	15	7	8	22	12	10
REGIÓN METROPOLITANA	48	16	32	111	60	51	250	124	126	397	203	194
ÁREA DE CAROLINA	22	6	16	40	21	19	90	46	44	160	80	80
CANÓVANAS	5	2	3	5	2	3	13	7	6	33	16	17
CAROLINA	9	4	5	13	8	5	47	25	22	73	36	37
LOIZA	3	0	3	11	5	6	11	4	7	31	17	14
TRUJILLO ALTO	5	0	5	11	6	5	19	10	9	23	11	12
ÁREA DE SAN JUAN	26	10	16	71	39	32	160	78	82	237	123	114
GUAYNABO	3	1	2	13	7	6	29	12	17	30	13	17
SAN JUAN	23	9	14	58	32	26	131	66	65	207	110	97
SUB REGIÓN FAJARDO	10	3	7	29	13	16	54	33	21	76	41	35
CEIBA	1	0	1	6	3	3	9	6	3	9	3	6
CULEBRA	0	0	0	1	0	1	1	0	1	1	1	0
FAJARDO	2	0	2	7	4	3	7	3	4	23	16	7
LUQUILLO	4	1	3	5	1	4	11	8	3	11	3	8
RÍO GRANDE	2	1	1	7	4	3	14	9	5	20	9	11
VIEQUES	1	1	0	3	1	2	12	7	5	12	9	3
P R NO ESPECIFICADO	0	0	0	0	0	0	0	0	0	0	0	0
NO RESIDENTE	0	0	0	0	0	0	1	0	1	0	0	0
ISLAS VÍRGENES	0	0	0	0	0	0	0	0	0	0	0	0
REPÚBLICA DOMINICANA	0	0	0	0	0	0	0	0	0	0	0	0
OTROS PAISES	0	0	0	0	0	0	1	0	1	0	0	0
DESCONOCIDOS	0	0	0	0	0	0	0	0	0	0	0	0

Tabla 31 - NACIMIENTOS VIVOS POR SEXO, MUNICIPIO DE RESIDENCIA Y EDADE DE LA MADRE
Table 31 - LIVE BIRTHS BY SEX, MOTHER'S RESIDENCE AND MOTHER'S AGE
PUERTO RICO, 2002

MUNICIPIO DE RESIDENCIA MOTHER'S RESIDENCE	18 AÑOS			19 AÑOS			20-24			25-29		
	TOTAL	HOMBRES MALES	MUJERES FEMALES	TOTAL	HOMBRES MALES	MUJERES FEMALES	TOTAL	HOMBRES MALES	MUJERES FEMALES	TOTAL	HOMBRES MALES	MUJERES FEMALES
TOTAL	2,434	1,254	1,180	3,083	1,573	1,510	17,152	8,825	8,327	13,419	6,928	6,491
REGIÓN ARECIBO	322	174	148	421	218	203	2,228	1,172	1,056	1,587	836	751
ÁREA DE ARECIBO	159	82	77	213	109	104	1,171	629	542	863	469	394
ARECIBO	47	23	24	61	34	27	421	234	187	318	172	146
CAMUY	16	10	6	22	9	13	173	85	88	119	69	50
HATILLO	21	12	9	42	21	21	185	102	83	145	79	66
LARES	25	17	8	31	15	16	125	66	59	88	47	41
QUEBRADILLAS	24	12	12	23	13	10	110	47	63	90	49	41
UTUADO	26	8	18	34	17	17	157	95	62	103	53	50
ÁREA DE MANATÍ	163	92	71	208	109	99	1,057	543	514	724	367	357
BARCELONETA	21	14	7	25	13	12	115	53	62	102	57	45
CIALES	8	5	3	24	18	6	108	58	50	56	27	29
FLORIDA	12	9	3	13	8	5	73	44	29	58	26	32
MANATÍ	35	20	15	45	23	22	266	145	121	176	90	86
MOROVIS	33	14	19	37	20	17	193	97	96	107	55	52
VEGA BAJA	54	30	24	64	27	37	302	146	156	225	112	113
REGIÓN BAYAMÓN	384	187	197	539	283	256	2,866	1,404	1,462	2,143	1,114	1,029
ÁREA BARRANQUITAS	123	58	65	124	78	46	679	329	350	462	248	214
BARRANQUITAS	25	11	14	34	16	18	143	71	72	83	44	39
COMERÍO	13	7	6	16	13	3	106	43	63	74	45	29
COROZAL	30	13	17	29	20	9	190	98	92	138	75	63
NARANJITO	30	15	15	28	19	9	145	75	70	98	50	48
OROCOVIS	25	12	13	17	10	7	95	42	53	69	34	35
ÁREA DE BAYAMÓN	160	79	81	261	133	128	1,429	707	722	1,116	590	526
BAYAMÓN	102	53	49	176	89	87	970	479	491	732	388	344
TOA ALTA	25	9	16	47	27	20	259	132	127	248	130	118
VEGA ALTA	33	17	16	38	17	21	200	96	104	136	72	64
ÁREA DE CATAÑO	101	50	51	154	72	82	758	368	390	565	276	289
CATAÑO	28	15	13	34	16	18	154	61	93	95	49	46
DORADO	20	9	11	36	19	17	177	98	79	153	80	73
TOA BAJA	53	26	27	84	37	47	427	209	218	317	147	170
REGIÓN DE CAGUAS	361	188	173	539	265	274	2,704	1,387	1,317	2,142	1,070	1,072
ÁREA DE CAGUAS	159	81	78	262	127	135	1,279	647	632	1,068	529	539
AGUAS BUENAS	18	8	10	27	14	13	146	71	75	103	44	59
CAGUAS	81	39	42	122	61	61	603	297	306	523	269	254
GURABO	21	13	8	26	10	16	168	85	83	155	72	83
JUNCOS	17	10	7	44	23	21	187	96	91	169	81	88
SAN LORENZO	22	11	11	43	19	24	175	98	77	118	63	55
ÁREA DE CAYEY	93	55	38	115	57	58	558	294	264	425	227	198
AIBONITO	14	10	4	29	13	16	133	76	57	76	36	40
CAYEY	45	24	21	41	24	17	238	122	116	172	95	77
CIDRA	34	21	13	45	20	25	187	96	91	177	96	81
ÁREA DE HUMACAO	109	52	57	162	81	81	867	446	421	649	314	335
HUMACAO	41	19	22	53	23	30	320	172	148	215	105	110
LAS PIEDRAS	18	10	8	33	22	11	174	79	95	149	74	75
MAUNABO	8	4	4	17	8	9	57	30	27	39	15	24
NAGUABO	17	11	6	24	14	10	123	65	58	102	49	53
YABUCOA	25	8	17	35	14	21	193	100	93	144	71	73
REGIÓN MAYAGÜEZ	145	70	75	200	100	100	1,176	630	546	950	470	480
ÁREA DE MAYAGÜEZ	99	46	53	143	73	70	837	440	397	659	322	337
AÑASCO	11	6	5	18	10	8	113	64	49	75	30	45
CABO ROJO	18	11	7	24	13	11	150	72	78	160	88	72
HORMIGUEROS	7	2	5	12	9	3	59	31	28	61	32	29

Tabla 31 - NACIMIENTOS VIVOS POR SEXO, MUNICIPIO DE RESIDENCIA Y EDAD DE LA MADRE
 Table 31 - LIVE BIRTHS BY SEX, MOTHER'S RESIDENCE AND MOTHER'S AGE
 PUERTO RICO, 2002

MUNICIPIO DE RESIDENCIA MOTHER'S RESIDENCE	18 AÑOS			19 AÑOS			20-24			25-29		
	TOTAL	HOMBRES MALES	MUJERES FEMALES	TOTAL	HOMBRES MALES	MUJERES FEMALES	TOTAL	HOMBRES MALES	MUJERES FEMALES	TOTAL	HOMBRES MALES	MUJERES FEMALES
LAS MARIAS	9	3	6	9	3	6	42	21	21	30	15	15
MARICAO	5	3	2	5	2	3	37	12	25	19	8	11
MAYAGÜEZ	42	19	23	66	32	34	380	217	163	269	130	139
RINCÓN	7	2	5	9	4	5	56	23	33	45	19	26
ÁREA DE SAN GERMÁN	46	24	22	57	27	30	339	190	149	291	148	143
LAJAS	8	3	5	19	8	11	99	56	43	100	44	56
SABANA GRANDE	15	7	8	16	8	8	103	60	43	96	51	45
SAN GERMÁN	23	14	9	22	11	11	137	74	63	95	53	42
SUB REGIÓN AGUADILLA	117	64	53	171	93	78	1,005	505	500	776	384	392
AGUADA	11	5	6	37	17	20	171	78	93	125	67	58
AGUADILLA	41	24	17	45	26	19	262	143	119	192	96	96
ISABELA	20	10	10	26	17	9	201	97	104	160	71	89
MOCA	24	11	13	35	22	13	181	91	90	178	85	93
SAN SEBASTIÁN	21	14	7	28	11	17	190	96	94	121	65	56
REGIÓN PONCE	465	246	219	522	261	261	2,913	1,507	1,406	2,141	1,112	1,029
ÁREA DE GUAYAMA	93	49	44	126	60	66	596	306	290	382	186	196
ARROYO	20	11	9	23	13	10	88	53	35	73	35	38
GUAYAMA	31	8	23	52	24	28	250	125	125	158	72	86
PATILLAS	14	11	3	21	6	15	98	40	58	72	39	33
SALINAS	28	19	9	30	17	13	160	88	72	79	40	39
ÁREA DE PONCE	295	153	142	304	150	154	1,739	897	842	1,332	692	640
ADJUNTAS	19	11	8	14	6	8	88	47	41	53	29	24
COAMO	38	22	16	31	11	20	175	91	84	129	71	58
JAYUYA	20	6	14	23	9	14	92	54	38	72	36	36
JUANA DÍAZ	40	20	20	34	20	14	252	129	123	186	92	94
PONCE	125	68	57	158	81	77	866	452	414	697	363	334
SANTA ISABEL	17	9	8	22	10	12	133	63	70	95	51	44
VILLALBA	36	17	19	22	13	9	133	61	72	100	50	50
ÁREA DE YAUCO	77	44	33	92	51	41	578	304	274	427	234	193
GUÁNICA	6	4	2	21	8	13	110	59	51	68	38	30
GUAYANILLA	16	11	5	21	12	9	112	58	54	99	54	45
PEÑUELAS	30	14	16	22	14	8	140	76	64	106	63	43
YAUCO	25	15	10	28	17	11	216	111	105	154	79	75
REGIÓN METROPOLITANA	545	282	263	568	297	271	3,583	1,889	1,694	3,124	1,648	1,476
ÁREA DE CAROLINA	228	130	98	244	121	123	1,426	749	677	1,273	666	607
CANÓVANAS	36	16	20	50	30	20	236	110	126	192	104	88
CAROLINA	110	68	42	122	61	61	764	410	354	691	364	327
LOÍZA	32	22	10	30	13	17	155	83	72	88	43	45
TRUJILLO ALTO	50	24	26	42	17	25	271	146	125	302	155	147
ÁREA DE SAN JUAN	317	152	165	324	176	148	2,157	1,140	1,017	1,851	982	869
GUAYNABO	39	22	17	47	32	15	345	157	188	329	156	173
SAN JUAN	278	130	148	277	144	133	1,812	983	829	1,522	826	696
SUB REGIÓN FAJARDO	95	43	52	121	54	67	652	320	332	527	281	246
CEIBA	10	5	5	18	10	8	73	30	43	66	27	39
CULEBRA	1	0	1	2	2	0	11	4	7	2	1	1
FAJARDO	32	12	20	29	11	18	160	71	89	152	85	67
LUQUILLO	7	3	4	30	18	12	104	59	45	79	41	38
RÍO GRANDE	32	15	17	38	12	26	266	137	129	207	119	88
VIEQUES	13	8	5	4	1	3	38	19	19	21	8	13
P R NO ESPECIFICADO	0	0	0	0	0	0	0	0	0	0	0	0
NO RESIDENTE	0	0	0	2	2	0	25	11	14	29	13	16
ISLAS VÍRGENES	0	0	0	0	0	0	6	6	0	4	0	4
REPÚBLICA DOMINICANA	0	0	0	0	0	0	0	0	0	1	0	1
OTROS PAISES	0	0	0	2	2	0	19	5	14	24	13	11
DESCONOCIDOS	0	0	0	0	0	0	0	0	0	0	0	0

Tabla 31 · NACIMIENTOS VIVOS POR SEXO, MUNICIPIO DE RESIDENCIA Y EDAD DE LA MADRE
 Table 31 · LIVE BIRTHS BY SEX, MOTHER'S RESIDENCE AND MOTHER'S AGE
 PUERTO RICO, 2002

MUNICIPIO DE RESIDENCIA MOTHER'S RESIDENCE	30-34			35-39			40-44			45-49			50-54		NO ESPECIF. · UNKNOWN		
	TOTAL	HOMBRES MALES	MUJERES FEMALES	TOTAL	HOMBRES MALES	MUJERES FEMALES	TOTAL	HOMBRES MALES	MUJERES FEMALES	TOTAL	HOMBRES MALES	MUJERES FEMALES	TOTAL	MUJERES FEMALES	TOTAL	HOMBRES MALES	MUJERES FEMALES
AGUADA	78	41	37	31	18	13	6	4	2	1	0	1	0	0	0	0	0
AGUADILLA	110	56	54	70	42	28	14	6	8	0	0	0	0	0	0	0	0
ISABELA	112	71	41	38	20	18	12	6	6	0	0	0	0	0	0	0	0
MOCA	84	45	39	39	26	13	3	1	2	1	1	0	0	0	0	0	0
SAN SEBASTIÁN	80	46	34	34	17	17	5	3	2	0	0	0	0	0	0	0	0
REGIÓN PONCE	1,188	598	590	483	243	240	133	63	70	5	2	3	0	0	4	3	1
ÁREA DE GUAYAMA	188	85	103	74	40	34	29	13	16	1	0	1	0	0	1	0	1
ARROYO	33	17	16	10	3	7	6	2	4	0	0	0	0	0	0	0	0
GUAYAMA	80	33	47	33	20	13	9	4	5	0	0	0	0	0	0	0	0
PATILLAS	29	15	14	16	10	6	5	1	4	1	0	1	0	0	0	0	0
SALINAS	46	20	26	15	7	8	9	6	3	0	0	0	0	0	1	0	1
ÁREA DE PONCE	748	375	373	327	162	165	81	41	40	3	2	1	0	0	3	3	0
ADJUNTAS	37	14	23	19	9	10	6	3	3	0	0	0	0	0	0	0	0
COAMO	90	46	44	33	19	14	2	1	1	0	0	0	0	0	0	0	0
JAYUYA	27	14	13	14	10	4	6	3	3	0	0	0	0	0	0	0	0
JUANA DÍAZ	124	59	65	38	15	23	10	6	4	0	0	0	0	0	0	0	0
PONCE	350	177	173	171	81	90	46	21	25	1	1	0	0	0	0	0	0
SANTA ISABEL	66	39	27	13	6	7	3	2	1	0	0	0	0	0	2	2	0
VILLALBA	54	26	28	39	22	17	8	5	3	2	1	1	0	0	1	1	0
ÁREA DE YAUCO	252	138	114	82	41	41	23	9	14	1	0	1	0	0	0	0	0
GUÁNICA	40	25	15	4	1	3	1	0	1	0	0	0	0	0	0	0	0
GUAYANILLA	60	29	31	20	8	12	7	2	5	0	0	0	0	0	0	0	0
PEÑUELAS	64	35	29	21	11	10	9	5	4	0	0	0	0	0	0	0	0
YAUCO	88	49	39	37	21	16	6	2	4	1	0	1	0	0	0	0	0
REGIÓN METROPOLITANA	2,160	1,113	1,047	977	502	475	199	97	102	9	3	6	0	0	6	2	4
ÁREA DE CAROLINA	805	427	378	330	182	148	69	33	36	3	2	1	0	0	3	1	2
CANÓVANAS	93	49	44	38	20	18	10	3	7	0	0	0	0	0	1	0	1
CAROLINA	432	233	199	177	94	83	39	21	18	3	2	1	0	0	2	1	1
LOÍZA	51	32	19	21	13	8	2	1	1	0	0	0	0	0	0	0	0
TRUJILLO ALTO	229	113	116	94	55	39	18	8	10	0	0	0	0	0	0	0	0
ÁREA DE SAN JUAN	1,355	686	669	647	320	327	130	64	66	6	1	5	0	0	3	1	2
GUAYNABO	355	173	182	148	77	71	24	10	14	0	0	0	0	0	0	0	0
SAN JUAN	1,000	513	487	499	243	256	106	54	52	6	1	5	0	0	3	1	2
SUB REGIÓN FAJARDO	319	144	175	127	63	64	18	13	5	0	0	0	0	0	0	0	0
CEIBA	51	19	32	21	8	13	4	4	0	0	0	0	0	0	0	0	0
CULEBRA	2	1	1	3	2	1	0	0	0	0	0	0	0	0	0	0	0
FAJARDO	84	38	46	29	17	12	9	7	2	0	0	0	0	0	0	0	0
LUQUILLO	54	23	31	17	5	12	0	0	0	0	0	0	0	0	0	0	0
RÍO GRANDE	119	59	60	52	29	23	5	2	3	0	0	0	0	0	0	0	0
VIEQUES	9	4	5	5	2	3	0	0	0	0	0	0	0	0	0	0	0
P R NO ESPECIFICADO	0	0	0	0	0	0	0	0	0	0	0	0	0	0	0	0	0
NO RESIDENTE	32	18	14	19	10	9	10	6	4	0	0	0	0	0	0	0	0
ISLAS VÍRGENES	8	7	1	3	2	1	4	3	1	0	0	0	0	0	0	0	0
REPÚBLICA DOMINICANA	1	1	0	0	0	0	0	0	0	0	0	0	0	0	0	0	0
OTROS PAISES	23	10	13	16	8	8	6	3	3	0	0	0	0	0	0	0	0
DESCONOCIDOS	0	0	0	0	0	0	0	0	0	0	0	0	0	0	7	6	1

FUENTE: DEPARTAMENTO DE SALUD, SECRETARÍA AUXILIAR DE PLANIFICACIÓN Y DESARROLLO, DIVISIÓN DE ANÁLISIS ESTADÍSTICO, SAN JUAN, PUERTO RICO

SOURCE: DEPARTMENT OF HEALTH, AUXILIARY SECRETARIAT FOR PLANNING AND DEVELOPMENT, DIVISION OF STATISTICAL ANALYSIS, SAN JUAN, PUERTO RICO

Tabla 32 - NACIMIENTOS VIVOS POR MUNICIPIO DE RESIDENCIA DE LA MADRE (MUY BAJO PESO, BAJO PESO, MADRES ADOLESCENTES, MADRES SOLTERAS Y CUIDADO PRENATAL)
 Table 32 - LIVE BIRTHS BY MUNICIPALITY OF MOTHER'S RESIDENCE (VERY LOW WEIGHT, LOW WEIGHT, TEENAGE MOTHERS, UNMARRIED MOTHERS AND PRENATAL CARE)
 PUERTO RICO, 2002

MUNICIPIO DE RESIDENCIA	TOTAL NAC. VIVOS	MUY BAJO PESO <1,500 GR O <3LB 5OZ		BAJO PESO <2,500 GR O <5LB 9OZ		MADRES ADOLESCENTES 10 A 19 AÑOS		MADRES SOLTERAS Y/O CONSENSUAL		CUIDADO PRENATAL PRIMER TRIMESTRE	
		NÚMERO	POR CIENTO	NÚMERO	POR CIENTO	NÚMERO	POR CIENTO	NÚMERO	POR CIENTO	NÚMERO	POR CIENTO
TOTAL	52,871	747	1.4	6,050	11.4	9,607	18.2	27,459	51.9	42,771	80.9
REGIÓN ARECIBO	6,522	83	1.3	690	10.6	1,317	20.2	3,021	46.3	5,655	86.7
AREA DE ARECIBO	3,446	42	1.2	380	11.0	657	19.1	1,418	41.1	3,009	87.3
ARECIBO	1,236	18	1.5	127	10.3	209	16.9	573	46.4	1,088	88.0
CAMUY	465	3	0.6	52	11.2	67	14.4	156	33.5	420	90.3
HATILLO	539	3	0.6	54	10.0	103	19.1	185	34.3	474	87.9
LARES	396	8	2.0	56	14.1	99	25.0	173	43.7	329	83.1
QUEBRADILLAS	342	4	1.2	42	12.3	70	20.5	116	33.9	295	86.3
UTUADO	468	6	1.3	49	10.5	109	23.3	215	45.9	403	86.1
AREA DE MANATÍ	3,076	41	1.3	310	10.1	660	21.5	1,603	52.1	2,646	86.0
BARCELONETA	382	2	0.5	29	7.6	79	20.7	189	49.5	340	89.0
CIALES	286	5	1.7	31	10.8	75	26.2	172	60.1	247	86.4
FLORIDA	217	1	0.5	15	6.9	47	21.7	98	45.2	179	82.5
MANATÍ	743	7	0.9	66	8.9	144	19.4	386	52.0	628	84.5
MOROVIS	504	4	0.8	65	12.9	126	25.0	281	55.8	462	91.7
VEGA BAJA	944	22	2.3	104	11.0	189	20.0	477	50.5	790	83.7
REGIÓN BAYAMÓN	8,721	104	1.2	915	10.5	1,569	18.0	4,760	54.6	7,051	80.9
AREA BARRANQUITAS	1,962	29	1.5	212	10.8	419	21.4	1,140	58.1	1,666	84.9
BARRANQUITAS	399	4	1.0	32	8.0	92	23.1	248	62.2	332	83.2
COMERIO	284	1	0.4	37	13.0	54	19.0	173	60.9	216	76.1
COROZAL	547	11	2.0	65	11.9	108	19.7	305	55.8	492	89.9
NARANJITO	425	5	1.2	48	11.3	93	21.9	226	53.2	377	88.7
ORCOVIS	307	8	2.6	30	9.8	72	23.5	188	61.2	249	81.1
AREA DE BAYAMÓN	4,469	38	0.9	432	9.7	706	15.8	2,275	50.9	3,650	81.7
BAYAMÓN	2,986	23	0.8	287	9.6	455	15.2	1,569	52.5	2,474	82.9
TOA ALTA	903	7	0.8	87	9.6	130	14.4	390	43.2	758	83.9
VEGA ALTA	580	8	1.4	58	10.0	121	20.9	316	54.5	418	72.1
AREA DE CATAÑO	2,290	37	1.6	271	11.8	444	19.4	1,345	58.7	1,735	75.8
CATAÑO	438	6	1.4	51	11.6	115	26.3	329	75.1	306	69.9
DORADO	585	9	1.5	74	12.6	95	16.2	298	50.9	454	77.6
TOA BAJA	1,267	22	1.7	146	11.5	234	18.5	718	56.7	975	77.0
REGIÓN CAGUAS	8,287	124	1.5	1,069	12.9	1,572	19.0	4,488	54.2	6,654	80.3
AREA DE CAGUAS	4,096	50	1.2	546	13.3	750	18.3	2,197	53.6	3,417	83.4
AGUAS BUENAS	415	2	0.5	46	11.1	81	19.5	224	54.0	358	86.3
CAGUAS	2,045	25	1.2	267	13.1	371	18.1	1,129	55.2	1,734	84.8
GURABO	550	4	0.7	79	14.4	85	15.5	255	46.4	464	84.4

Tabla 32 - NACIMIENTOS VIVOS POR MUNICIPIO DE RESIDENCIA DE LA MADRE (MUY BAJO PESO, BAJO PESO, MADRES ADOLESCENTES, MADRES SOLTERAS Y CUIDADO PRENATAL)
 Table 32 - LIVE BIRTHS BY MUNICIPALITY OF MOTHER'S RESIDENCE (VERY LOW WEIGHT, LOW WEIGHT, TEENAGE MOTHERS, UNMARRIED MOTHERS AND PRENATAL CARE)
 PUERTO RICO, 2002

MUNICIPIO DE RESIDENCIA	TOTAL NAC. VIVOS	MUY BAJO PESO <1,500 GR O <3LB 5OZ		BAJO PESO <2,500 GR O <5LB 9OZ		MADRES ADOLESCENTES 10 A 19 AÑOS		MADRES SOLTERAS Y/O CONSENSUAL		CUIDADO PRENATAL PRIMER TRIMESTRE	
		NÚMERO	POR CIENTO	NÚMERO	POR CIENTO	NÚMERO	POR CIENTO	NÚMERO	POR CIENTO	NÚMERO	POR CIENTO
JUNCOS	578	12	2.1	80	13.8	102	17.6	294	50.9	430	74.4
SAN LORENZO	508	7	1.4	74	14.6	111	21.9	295	58.1	431	84.8
ÁREA DE CAYEY	1,700	26	1.5	212	12.5	348	20.5	963	56.6	1,253	73.7
AIBONITO	363	8	2.2	49	13.5	71	19.6	215	59.2	297	81.8
CAYEY	723	10	1.4	86	11.9	151	20.9	426	58.9	465	64.3
CIDRA	614	8	1.3	77	12.5	126	20.5	322	52.4	491	80.0
ÁREA DE HUMACAO	2,491	48	1.9	311	12.5	474	19.0	1,328	53.3	1,984	79.6
HUMACAO	872	15	1.7	106	12.2	169	19.4	474	54.4	705	80.8
LAS PIEDRAS	524	15	2.9	80	15.3	83	15.8	247	47.1	456	87.0
MAUNABO	177	3	1.7	21	11.9	54	30.5	117	66.1	123	69.5
NAGUABO	369	5	1.4	39	10.6	72	19.5	181	49.1	280	75.9
YABUCOA	549	10	1.8	65	11.8	96	17.5	309	56.3	420	76.5
REGIÓN MAYAGÜEZ	3,609	51	1.4	455	12.6	606	16.8	1,632	45.2	2,950	81.7
ÁREA DE MAYAGUEZ	2,534	31	1.2	305	12.0	440	17.4	1,150	45.4	2,042	80.6
AÑASCO	327	5	1.5	38	11.6	58	17.7	136	41.6	269	82.3
CABO ROJO	541	7	1.3	70	12.9	75	13.9	204	37.7	470	86.9
HORMIGUEROS	200	3	1.5	27	13.5	29	14.5	83	41.5	168	84.0
LAS MARIAS	126	0	0.0	15	11.9	30	23.8	68	54.0	80	63.5
MARICAO	86	3	3.5	17	19.8	23	26.7	47	54.7	55	64.0
MAYAGÜEZ	1,083	13	1.2	124	11.4	198	18.3	539	49.8	859	79.3
RINCÓN	171	0	0.0	14	8.2	27	15.8	73	42.7	141	82.5
ÁREA DE SAN GERMÁN	1,075	20	1.9	150	14.0	166	15.4	482	44.8	908	84.5
LAJAS	317	4	1.3	48	15.1	47	14.8	141	44.5	265	83.6
SABANA GRANDE	333	3	0.9	47	14.1	46	13.8	139	41.7	294	88.3
SAN GERMÁN	425	13	3.1	55	12.9	73	17.2	202	47.5	349	82.1
SUBREGION AGUADILLA	2,973	34	1.1	345	11.6	474	15.9	1,055	35.5	2,606	87.7
AGUADA	481	5	1.0	50	10.4	69	14.3	175	36.4	442	91.9
AGUADILLA	792	9	1.1	89	11.2	144	18.2	329	41.5	694	87.6
ISABELA	600	5	0.8	65	10.8	77	12.8	199	33.2	503	83.8
MOCA	586	7	1.2	76	13.0	100	17.1	160	27.3	537	91.6
SAN SEBASTIÁN	514	8	1.6	65	12.6	84	16.3	192	37.4	430	83.7
REGIÓN PONCE	8,615	135	1.6	1,019	11.8	1,748	20.3	4,739	55.0	6,838	79.4
ÁREA DE GUAYAMA	1,662	20	1.2	172	10.3	391	23.5	987	59.4	1,379	83.0
ARROYO	288	3	1.0	20	6.9	78	27.1	188	65.3	234	81.3
GUAYAMA	679	6	0.9	82	12.1	149	21.9	379	55.8	569	83.8
PATILLAS	279	4	1.4	26	9.3	58	20.8	153	54.8	243	87.1

Tabla 32 - NACIMIENTOS VIVOS POR MUNICIPIO DE RESIDENCIA DE LA MADRE (MUY BAJO PESO, BAJO PESO, MADRES ADOLESCENTES, MADRES SOLTERAS Y CUIDADO PRENATAL)
 Table 32 - LIVE BIRTHS BY MUNICIPALITY OF MOTHER'S RESIDENCE (VERY LOW WEIGHT, LOW WEIGHT, TEENAGE MOTHERS, UNMARRIED MOTHERS AND PRENATAL CARE)
 PUERTO RICO, 2002

MUNICIPIO DE RESIDENCIA	TOTAL NAC. VIVOS	MUY BAJO PESO <1,500 GR O <3LB 5OZ		BAJO PESO <2,500 GR O <5LB 9OZ		MADRES ADOLESCENTES 10 A 19 AÑOS		MADRES SOLTERAS Y/O CONSENSUAL		CUIDADO PRENATAL PRIMER TRIMESTRE	
		NÚMERO	POR CIENTO	NÚMERO	POR CIENTO	NÚMERO	POR CIENTO	NÚMERO	POR CIENTO	NÚMERO	POR CIENTO
SALINAS	416	7	1.7	44	10.6	106	25.5	267	64.2	333	80.0
AREA DE PONCE	5,259	85	1.6	613	11.7	1,026	19.5	2,900	55.1	4,148	78.9
ADJUNTAS	269	5	1.9	33	12.3	66	24.5	127	47.2	198	73.6
COAMO	545	11	2.0	49	9.0	116	21.3	324	59.4	457	83.9
JAYUYA	284	3	1.1	33	11.6	73	25.7	144	50.7	223	78.5
JUANA DIAZ	744	10	1.3	70	9.4	134	18.0	384	51.6	622	83.6
PONCE	2,590	39	1.5	339	13.1	459	17.7	1,464	56.5	2,007	77.5
SANTA ISABEL	390	9	2.3	44	11.3	78	20.0	214	54.9	282	72.3
VILLALBA	437	8	1.8	45	10.3	100	22.9	243	55.6	359	82.2
AREA DE YAUCO	1,694	30	1.8	234	13.8	331	19.5	852	50.3	1,311	77.4
GUANICA	280	7	2.5	50	17.9	57	20.4	141	50.4	232	82.9
GUAYANILLA	371	8	2.2	35	9.4	73	19.7	188	50.7	276	74.4
PEÑUELAS	441	9	2.0	74	16.8	101	22.9	231	52.4	334	75.7
YAUCO	602	6	1.0	75	12.5	100	16.6	292	48.5	469	77.9
REGIÓN METROPOLITANA	11,988	183	1.5	1,332	11.1	1,930	16.1	6,715	56.0	9,519	79.4
ÁREA DE CAROLINA	4,697	76	1.6	539	11.5	788	16.8	2,503	53.3	3,664	78.0
CANOVANAS	714	12	1.7	82	11.5	144	20.2	395	55.3	527	73.8
CAROLINA	2,484	41	1.7	248	10.0	376	15.1	1,331	53.6	1,896	76.3
LOIZA	435	8	1.8	74	17.0	118	27.1	294	67.6	329	75.6
TRUJILLO ALTO	1,064	15	1.4	135	12.7	150	14.1	483	45.4	912	85.7
ÁREA DE SAN JUAN	7,291	107	1.5	793	10.9	1,142	15.7	4,212	57.8	5,855	80.3
GUAYNABO	1,363	20	1.5	150	11.0	162	11.9	587	43.1	1,147	84.2
SAN JUAN	5,928	87	1.5	643	10.8	980	16.5	3,625	61.2	4,708	79.4
SUBREGIÓN FAJARDO	2,031	27	1.3	214	10.5	388	19.1	990	48.7	1,411	69.5
CEIBA	268	3	1.1	22	8.2	53	19.8	99	36.9	201	75.0
CULEBRA	24	0	0.0	2	8.3	6	25.0	17	70.8	15	62.5
FAJARDO	536	10	1.9	49	9.1	102	19.0	272	50.7	357	66.6
LUQUILLO	322	5	1.6	41	12.7	68	21.1	144	44.7	215	66.8
RIO GRANDE	763	6	0.8	79	10.4	114	14.9	369	48.4	560	73.4
VIEQUES	118	3	2.5	21	17.8	45	38.1	89	75.4	63	53.4
NO RESIDENTE	118	6	5.1	10	8.5	3	2.5	52	44.1	83	70.3
DESCONOCIDO	7	0	0.0	1	14.3	0	0.0	7	100.0	4	57.1

FUENTE: DEPARTAMENTO DE SALUD, SECRETARÍA AUXILIAR DE PLANIFICACIÓN Y DESARROLLO, DIVISIÓN DE ANÁLISIS ESTADÍSTICO, SAN JUAN, PUERTO RICO

SOURCE: DEPARTMENT OF HEALTH, AUXILIARY SECRETARIAT FOR PLANNING AND DEVELOPMENT, DIVISION OF STATISTICAL ANALYSIS, SAN JUAN, PUERTO RICO

Tabla 33 - NACIMIENTOS VIVOS POR REGIÓN DE RESIDENCIA DE LA MADRE Y TIPO DE HOSPITAL (MUY BAJO PESO, BAJO PESO, MADRES ADOLESCENTES, MADRES SOLTERAS Y CUIDADO PRENATAL)
 Table 33 - LIVE BIRTH BY REGION OF MOTHER'S RESIDENCE AND TYPE OF MEDICAL FACILITY (VERY LOW WEIGHT, LOW WEIGHT, TEENAGE MOTHERS, UNMARRIED MOTHERS AND PRENATAL CARE)
 PUERTO RICO, 2002

MUNICIPIO RESIDENCIA	TOTAL NAC. VIVOS	MUY BAJO PESO <1,500 GR O <3 LB 5OZ		BAJO PESO <2,500 GR O <5 LB 9OZ		MADRES ADOLESCENTES 10 A 19 AÑOS		MADRES SOLTERAS Y/O CONSENSUAL		CUIDADO PRENATAL PRIMER TRIMESTRE	
		NÚMERO	POR CIENTO	NÚMERO	POR CIENTO	NÚMERO	POR CIENTO	NÚMERO	POR CIENTO	NÚMERO	POR CIENTO
TOTAL	52,871	747	1.4	6,050	11.4	9,607	18.2	27,459	51.9	42,771	80.9
ARECIBO	6,522	83	1.3	690	10.6	1,317	20.2	3,021	46.3	5,655	86.7
BAYAMÓN	8,721	104	1.2	915	10.5	1,569	18.0	4,760	54.6	7,051	80.9
CAGUAS	8,287	124	1.5	1,069	12.9	1,572	19.0	4,488	54.2	6,654	80.3
MAYAGÜEZ	3,609	51	1.4	455	12.6	606	16.8	1,632	45.2	2,950	81.7
AGUADILLA	2,973	34	1.1	345	11.6	474	15.9	1,055	35.5	2,606	87.7
PONCE	8,615	135	1.6	1,019	11.8	1,748	20.3	4,739	55.0	6,838	79.4
METROPOLITANA	11,988	183	1.5	1,332	11.1	1,930	16.1	6,715	56.0	9,519	79.4
FAJARDO	2,031	27	1.3	214	10.5	388	19.1	990	48.7	1,411	69.5
P R NO ESPECIFICADO	0	0	0.0	0	0.0	0	0.0	0	0.0	0	0.0
NO RESIDENTE	118	6	5.1	10	8.5	3	2.5	52	44.1	83	70.3
HOSPITAL PÚBLICO	14,029	344	2.5	2,219	15.8	3,330	23.7	8,515	60.7	10,429	74.3
ARECIBO	3,047	58	1.9	439	14.4	680	22.3	1,496	49.1	2,585	84.8
BAYAMÓN	1,235	59	4.8	269	21.8	292	23.6	848	68.7	988	80.0
CAGUAS	856	37	4.3	236	27.6	226	26.4	589	68.8	542	63.3
MAYAGÜEZ	982	18	1.8	151	15.4	183	18.6	474	48.3	771	78.5
AGUADILLA	1,257	24	1.9	195	15.5	271	21.6	569	45.3	1,087	86.5
PONCE	1,719	26	1.5	225	13.1	415	24.1	1,068	62.1	1,321	76.8
METROPOLITANA	3,454	97	2.8	544	15.7	908	26.3	2,662	77.1	2,209	64.0
FAJARDO	1,457	22	1.5	157	10.8	353	24.2	800	54.9	910	62.5
P R NO ESPECIFICADO	0	0	0.0	0	0.0	0	0.0	0	0.0	0	0.0
NO RESIDENTE	21	3	14.3	3	14.3	2	9.5	8	38.1	15	71.4
DESCONOCIDO	1	0	0.0	0	0.0	0	0.0	1	100.0	1	100.0
HOSPITAL PRIVADO	38,767	400	1.0	3,816	9.8	6,260	16.1	18,896	48.7	32,302	83.3
BAYAMÓN	7,480	45	0.6	645	8.6	1,277	17.1	3,908	52.2	6,060	81.0
CAGUAS	7,418	86	1.2	831	11.2	1,345	18.1	3,891	52.5	6,105	82.3
MAYAGÜEZ	2,624	32	1.2	303	11.5	421	16.0	1,156	44.1	2,178	83.0
AGUADILLA	1,714	10	0.6	149	8.7	202	11.8	484	28.2	1,518	88.6
PONCE	6,886	109	1.6	792	11.5	1,332	19.3	3,665	53.2	5,511	80.0
METROPOLITANA	8,510	85	1.0	783	9.2	1,018	12.0	4,037	47.4	7,296	85.7
FAJARDO	570	5	0.9	57	10.0	34	6.0	188	33.0	499	87.5
P R NO ESPECIFICADO	0	0	0.0	0	0.0	0	0.0	0	0.0	0	0.0
NO RESIDENTE	97	3	3.1	7	7.2	1	1.0	44	45.4	68	70.1
DESCONOCIDO	6	0	0.0	1	16.7	0	0.0	6	100.0	3	50.0
OTROS LUGARES	75	3	4.0	15	20.0	17	22.7	48	64.0	40	53.3

FUENTE: DEPARTAMENTO DE SALUD, SECRETARÍA AUXILIAR DE PLANIFICACIÓN Y DESARROLLO, DIVISIÓN DE ANÁLISIS ESTADÍSTICO, SAN JUAN, PUERTO RICO
 SOURCE: DEPARTMENT OF HEALTH, AUXILIARY SECRETARIAT FOR PLANNING AND DEVELOPMENT, DIVISION OF STATISTICAL ANALYSIS, SAN JUAN, PUERTO RICO

Mapa 4 - POR CIENTO DE NACIMIENTOS DE BAJO PESO
Map 4 - PERCENTAGE OF LOW WEIGHT BIRTHS
PUERTO RICO, 2002

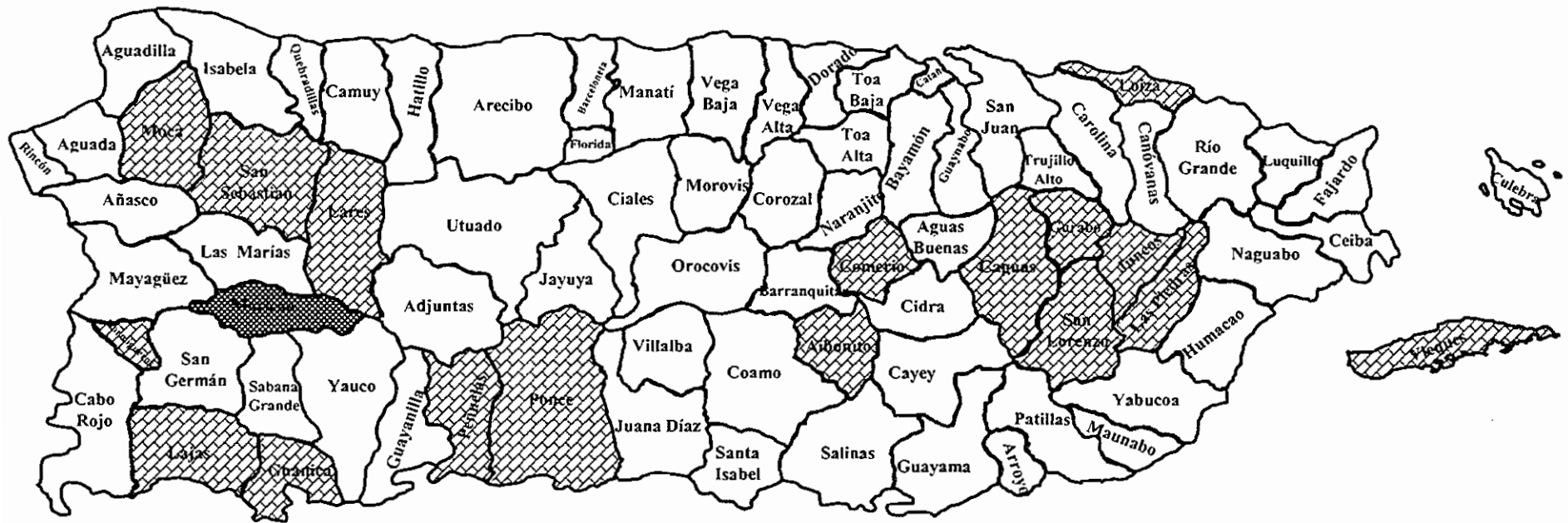

- Menos de 13.0% - Less than 13.0%
- ▨ De 13.0% a 19.4% - From 13.0% to 19.4%
- ▩ Mas de 19.4% - More than 19.4%

FUENTE: DEPARTAMENTO DE SALUD, SECRETARIA AUXILIAR DE PLANIFICACIÓN Y DESARROLLO, DIVISIÓN DE ANÁLISIS ESTADÍSTICO, SAN JUAN, PUERTO RICO
 SOURCE: DEPARTMENT OF HEALTH, AUXILIARY SECRETARIAT FOR PLANNING AND DEVELOPMENT, DIVISION OF STATISTICAL ANALYSIS, SAN JUAN, PUERTO RICO

Mapa 5 - POR CIENTO DE NACIMIENTOS A MADRES ADOLESCENTES (< 20 años)
Map 5 - BIRTHS PERCENTAGE OF ADOLESCENT MOTHERS (< 20 YEARS)
PUERTO RICO, 2002

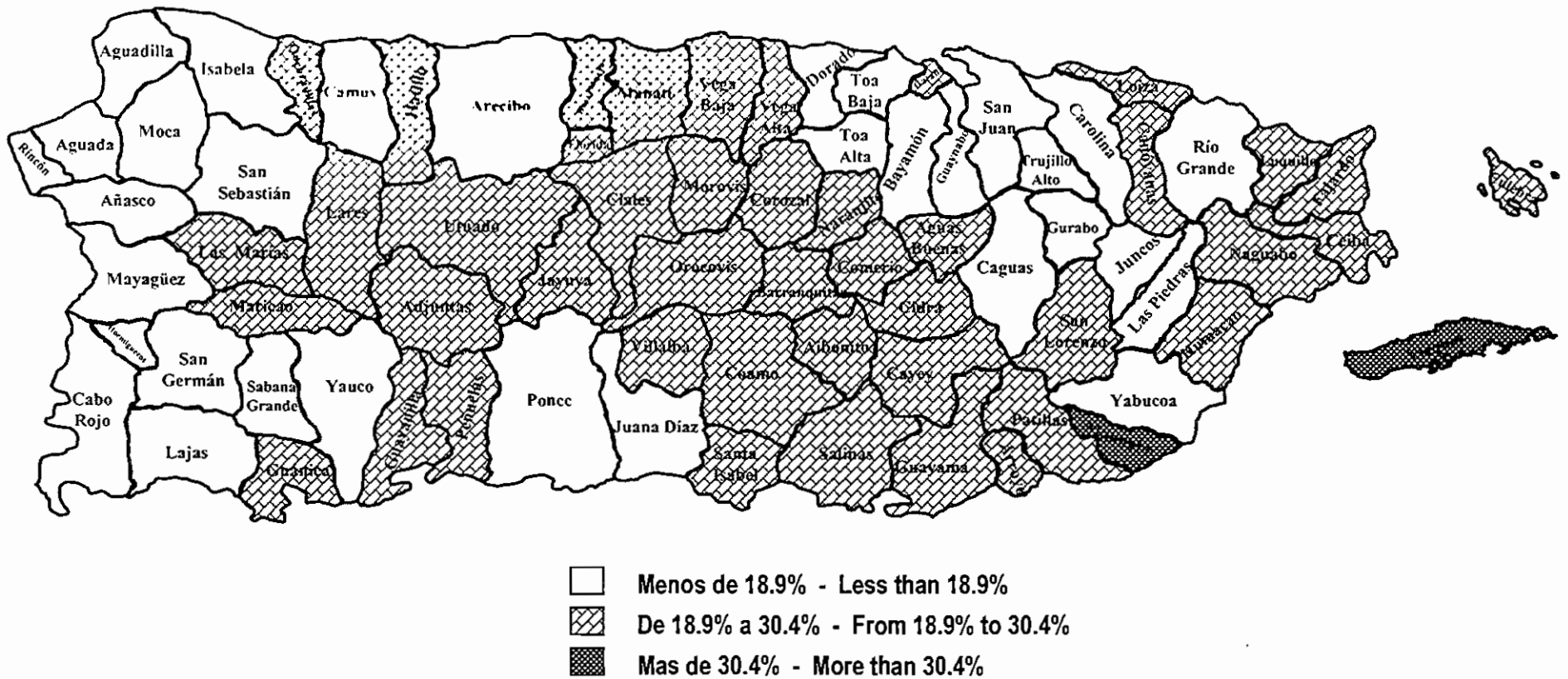

FUENTE: DEPARTAMENTO DE SALUD, SECRETARIA AUXILIAR DE PLANIFICACIÓN Y DESARROLLO, DIVISIÓN DE ANÁLISIS ESTADÍSTICO, SAN JUAN, PUERTO RICO
 SOURCE: DEPARTMENT OF HEALTH, AUXILIARY SECRETARIAT FOR PLANNING AND DEVELOPMENT, DIVISION OF STATISTICAL ANALYSIS, SAN JUAN, PUERTO RICO

Tabla 34 - NACIMIENTOS VIVOS POR MUNICIPIO DE OCURRENCIA, MUNICIPIO DE RESIDENCIA Y TASA
 Table 34 - LIVE BIRTHS AND RATES BY MUNICIPALITIES OF RESIDENCE AND OCCURRENCE
 PUERTO RICO, 2002

MUNICIPIOS MUNICIPALITIES	OCURRENCIA OCCURRENCE		RESIDENCIA RESIDENCE	
	NÚMERO NUMBER	TASA RATE	NÚMERO NUMBER	TASA RATE
TOTAL	52,871	13.7	52,871	13.7
REGIÓN ARECIBO	6,148	13.1	6,522	13.9
ÁREA DE ARECIBO	2,931	10.7	3,446	12.5
ARECIBO	2,927	28.9	1,236	12.2
CAMUY	0	0.0	465	12.8
HATILLO	0	0.0	539	13.5
LARES	1	0.0	396	11.2
QUEBRADILLAS	0	0.0	342	13.1
UTUADO	3	0.1	468	13.2
ÁREA DE MANATÍ	3,217	16.4	3,076	15.7
BARCELONETA	0	0.0	382	16.9
CIALES	2	0.1	286	14.2
FLORIDA	0	0.0	217	16.6
MANATÍ	3,141	67.4	743	15.9
MOROVIS	2	0.1	504	16.4
VEGA BAJA	72	1.1	944	15.0
REGIÓN BAYAMÓN	6,675	10.6	8,721	13.8
ÁREA BARRANQUITAS	19	0.1	1,962	13.9
BARRANQUITAS	2	0.1	399	13.5
COMERÍO	2	0.1	284	14.3
COROZAL	9	0.2	547	14.6
NARANJITO	4	0.1	425	14.2
ORCOVIS	2	0.1	307	12.6
ÁREA DE BAYAMÓN	6,652	20.1	4,469	13.5
BAYAMÓN	6,648	29.6	2,986	13.3
TOA ALTA	3	0.0	903	13.3
VEGA ALTA	1	0.0	580	15.1
ÁREA DE CATAÑO	4	0.0	2,290	14.5
CATAÑO	0	0.0	438	15.2
DORADO	2	0.1	585	16.9
TOA BAJA	2	0.0	1,267	13.4
REGIÓN DE CAGUAS	7,754	13.4	8,287	14.3
ÁREA DE CAGUAS	3,870	13.4	4,096	14.2
AGUAS BUENAS	0	0.0	415	14.0
CAGUAS	3,868	27.3	2,045	14.4
GURABO	0	0.0	550	14.4
JUNCOS	1	0.0	578	15.4
SAN LORENZO	1	0.0	508	12.1
ÁREA DE CAYEY	1,699	14.4	1,700	14.4
AIBONITO	1,102	41.2	363	13.6
CAYEY	585	12.3	723	15.2
CIDRA	12	0.3	614	13.9
ÁREA DE HUMACAO	2,185	12.7	2,491	14.5
HUMACAO	2,178	36.5	872	14.6
LAS PIEDRAS	1	0.0	524	14.7
MAUNABO	0	0.0	177	13.8
NAGUABO	1	0.0	369	15.4
YABUCOA	5	0.1	549	13.8
REGIÓN MAYAGÜEZ	4,381	13.9	3,609	11.4
ÁREA DE MAYAGÜEZ	3,314	14.7	2,534	11.3
AÑASCO	0	0.0	327	11.3
CABO ROJO	2	0.0	541	11.2
HORMIGUEROS	1	0.1	200	11.9
LAS MARÍAS	0	0.0	126	11.1
MARICAO	1	0.2	86	13.3
MAYAGÜEZ	3,310	33.8	1,083	11.1

Tabla 34 - NACIMIENTOS VIVOS POR MUNICIPIO DE OCURRENCIA, MUNICIPIO DE RESIDENCIA Y TASA
 Table 34 - LIVE BIRTHS AND RATES BY MUNICIPALITIES OF RESIDENCE AND OCCURRENCE
 PUERTO RICO, 2002

MUNICIPIOS MUNICIPALITIES	OCURRENCIA OCCURRENCE		RESIDENCIA RESIDENCE	
	NÚMERO NUMBER	TASA RATE	NÚMERO NUMBER	TASA RATE
RINCÓN	0	0.0	171	11.2
ÁREA DE SAN GERMÁN	1,067	11.8	1,075	11.8
LAJAS	0	0.0	317	11.8
SABANA GRANDE	0	0.0	333	12.6
SAN GERMÁN	1,067	28.5	425	11.3
SUB REGIÓN AGUADILLA	2,028	8.4	2,973	12.4
AGUADA	0	0.0	481	11.1
AGUADILLA	821	12.5	792	12.1
ISABELA	1	0.0	600	13.2
MOCA	1,205	29.4	586	14.3
SAN SEBASTIÁN	1	0.0	514	11.4
REGIÓN PONCE	8,624	14.4	8,615	14.4
ÁREA DE GUAYAMA	1,514	13.1	1,662	14.4
ARROYO	56	2.9	288	15.0
GUAYAMA	1,455	32.5	679	15.2
PATILLAS	1	0.0	279	13.8
SALINAS	2	0.1	416	13.2
ÁREA DE PONCE	6,263	17.2	5,259	14.5
ADJUNTAS	1	0.1	269	14.1
COAMO	2	0.1	545	14.2
JAYUYA	3	0.2	284	16.1
JUANA DÍAZ	1	0.0	744	14.5
PONCE	6,253	33.6	2,590	13.9
SANTA ISABEL	1	0.0	390	17.7
VILLALBA	2	0.1	437	15.2
ÁREA DE YAUCO	847	7.0	1,694	14.1
GUÁNICA	1	0.0	280	12.6
GUAYANILLA	0	0.0	371	15.9
PEÑUELAS	2	0.1	441	16.0
YAUCO	844	17.9	602	12.8
REGIÓN METROPOLITANA	15,966	18.2	11,988	13.7
ÁREA DE CAROLINA	1,123	3.3	4,697	13.7
CANÓVANAS	5	0.1	714	16.0
CAROLINA	1,114	5.9	2,484	13.3
LOÍZA	3	0.1	435	13.1
TRUJILLO ALTO	1	0.0	1,064	13.6
ÁREA DE SAN JUAN	14,843	27.8	7,291	13.6
GUAYNABO	5	0.0	1,363	13.5
SAN JUAN	14,838	34.2	5,928	13.7
SUB REGIÓN FAJARDO	1,295	9.0	2,031	14.1
CEIBA	176	9.7	268	14.8
CULEBRA	1	0.5	24	12.4
FAJARDO	1,105	26.7	536	13.0
LUQUILLO	3	0.1	322	16.0
RÍO GRANDE	1	0.0	763	14.2
VIEQUES	9	1.0	118	12.8
P R NO ESPECIFICADO	0	0.0	0	0.0
NO RESIDENTE	0	0.0	118	0.0
DESCONOCIDOS	0	0.0	7	0.0

FUENTE: DEPARTAMENTO DE SALUD, SECRETARÍA AUXILIAR DE PLANIFICACIÓN Y DESARROLLO, DIVISIÓN DE ANÁLISIS ESTADÍSTICO, SAN JUAN, PUERTO RICO
 SOURCE: DEPARTMENT OF HEALTH, AUXILIARY SECRETARIAT FOR PLANNING AND DEVELOPMENT, DIVISION OF STATISTICAL ANALYSIS, SAN JUAN, PUERTO RICO

Tabla 35 - NACIMIENTOS CON PESO DE 5 LB 8 OZ O MENOS Y SIN CUIDADO PRENATAL POR MUNICIPIO DE RESIDENCIA
 Table 35 - BIRTHS WITH WEIGHT 5 POUNDS 8 OUNCES OR LESS AND WITHOUT PRENATAL CARE BY MUNICIPALITY OF RESIDENCE
 PUERTO RICO, 2002

MUNICIPIOS MUNICIPALITIES	PESO DE 5 LB 8 OZ O MENOS WEIGHT 5 POUNDS 8 OUNCES OR LESS					TOTAL SIN CUIDADO PRENATAL WITHOUT PRENATAL CARE	
	TOTAL	NÚMERO NUMBER	POR CIENTO PERCENT	SIN CUIDA. 1ER TRIM WITHOUT CARE	POR CIENTO PERCENT	NÚMERO NUMBER	POR CIENTO PERCENT
TOTAL	52,871	6,050	11.4	1,306	21.6	9,910	18.7
REGIÓN ARECIBO	6,522	690	10.6	115	16.7	856	13.1
ÁREA DE ARECIBO	3,446	380	11.0	63	16.6	429	12.4
ARECIBO	1,236	127	10.3	22	17.3	146	11.8
CAMUY	465	52	11.2	4	7.7	45	9.7
HATILLO	539	54	10.0	5	9.3	64	11.9
LARES	396	56	14.1	17	30.4	66	16.7
QUEBRADILLAS	342	42	12.3	8	19.0	44	12.9
UTUADO	468	49	10.5	7	14.3	64	13.7
ÁREA DE MANATÍ	3,076	310	10.1	52	16.8	427	13.9
BARCELONETA	382	29	7.6	5	17.2	42	11.0
CIALES	286	31	10.8	4	12.9	39	13.6
FLORIDA	217	15	6.9	5	33.3	38	17.5
MANATÍ	743	66	8.9	13	19.7	114	15.3
MOROVIS	504	65	12.9	9	13.8	42	8.3
VEGA BAJA	944	104	11.0	16	15.4	152	16.1
REGIÓN BAYAMÓN	8,721	915	10.5	189	20.7	1,642	18.8
ÁREA BARRANQUITAS	1,962	212	10.8	39	18.4	295	15.0
BARRANQUITAS	399	32	8.0	6	18.8	67	16.8
COMERIO	284	37	13.0	10	27.0	68	23.9
COROZAL	547	65	11.9	10	15.4	54	9.9
NARANJITO	425	48	11.3	7	14.6	48	11.3
OROCOVIS	307	30	9.8	6	20.0	58	18.9
ÁREA DE BAYAMÓN	4,469	432	9.7	83	19.2	803	18.0
BAYAMÓN	2,986	287	9.6	54	18.8	500	16.7
TOA ALTA	903	87	9.6	19	21.8	141	15.6
VEGA ALTA	580	58	10.0	10	17.2	162	27.9
ÁREA DE CATAÑO	2,290	271	11.8	67	24.7	544	23.8
CATAÑO	438	51	11.6	17	33.3	130	29.7
DORADO	585	74	12.6	19	25.7	129	22.1
TOA BAJA	1,267	146	11.5	31	21.2	285	22.5
REGIÓN DE CAGUAS	8,287	1069	12.9	233	21.8	1,625	19.6
ÁREA DE CAGUAS	4,096	546	13.3	120	22.0	676	16.5
AGUAS BUENAS	415	46	11.1	7	15.2	57	13.7
CAGUAS	2,045	267	13.1	65	24.3	309	15.1
GURABO	550	79	14.4	20	25.3	85	15.5
JUNCOS	578	80	13.8	15	18.8	148	25.6
SAN LORENZO	508	74	14.6	13	17.6	77	15.2
ÁREA DE CAYEY	1,700	212	12.5	51	24.1	445	26.2
AIBONITO	363	49	13.5	11	22.4	66	18.2
CAYEY	723	86	11.9	23	26.7	258	35.7
CIDRA	614	77	12.5	17	22.1	121	19.7
ÁREA DE HUMACAO	2,491	311	12.5	62	19.9	504	20.2
HUMACAO	872	106	12.2	11	10.4	166	19.0
LAS PIEDRAS	524	80	15.3	12	15.0	67	12.8
MAUNABO	177	21	11.9	9	42.9	54	30.5
NAGUABO	369	39	10.6	10	25.6	89	24.1
YABUCOA	549	65	11.8	20	30.8	128	23.3
REGIÓN MAYAGÜEZ	3,609	455	12.6	99	21.8	654	18.1
ÁREA DE MAYAGÜEZ	2,534	305	12.0	72	23.6	487	19.2
AÑASCO	327	38	11.6	5	13.2	57	17.4
CABO ROJO	541	70	12.9	19	27.1	70	12.9
HORMIGUEROS	200	27	13.5	5	18.5	32	16.0

Tabla 35 - NACIMIENTOS CON PESO DE 5 LB 8 OZ O MENOS Y SIN CUIDADO PRENATAL POR MUNICIPIO DE RESIDENCIA
 Table 35 - BIRTHS WITH WEIGHT 5 POUNDS 8 OUNCES OR LESS AND WITHOUT PRENATAL CARE BY MUNICIPALITY OF RESIDENCE
 PUERTO RICO, 2002

MUNICIPIOS MUNICIPALITIES	PESO DE 5 LB 8 OZ O MENOS WEIGHT 5 POUNDS 8 OUNCES OR LESS					TOTAL SIN CUIDADO PRENATAL WITHOUT PRENATAL CARE	
	TOTAL	NÚMERO NUMBER	POR CIENTO PERCENT	SIN CUIDA. 1ER TRIM WITHOUT CARE	POR CIENTO PERCENT	NÚMERO NUMBER	POR CIENTO PERCENT
LAS MARIAS	126	15	11.9	5	33.3	46	36.5
MARICAO	86	17	19.8	7	41.2	31	36.0
MAYAGUEZ	1,083	124	11.4	27	21.8	222	20.5
RINCÓN	171	14	8.2	4	28.6	29	17.0
ÁREA DE SAN GERMÁN	1,075	150	14.0	27	18.0	167	15.5
LAJAS	317	48	15.1	8	16.7	52	16.4
SABANA GRANDE	333	47	14.1	4	8.5	39	11.7
SAN GERMÁN	425	55	12.9	15	27.3	76	17.9
SUB REGIÓN AGUADILLA	2,973	345	11.6	54	15.7	362	12.2
AGUADA	481	50	10.4	6	12.0	38	7.9
AGUADILLA	792	89	11.2	9	10.1	96	12.1
ISABELA	600	65	10.8	18	27.7	96	16.0
MOCA	586	76	13.0	10	13.2	49	8.4
SAN SEBASTIÁN	514	65	12.6	11	16.9	83	16.1
REGIÓN PONCE	8,615	1,019	11.8	235	23.1	1,764	20.5
ÁREA DE GUAYAMA	1,662	172	10.3	34	19.8	280	16.8
ARROYO	288	20	6.9	4	20.0	54	18.8
GUAYAMA	679	82	12.1	19	23.2	108	15.9
PATILLAS	279	26	9.3	3	11.5	36	12.9
SALINAS	416	44	10.6	8	18.2	82	19.7
ÁREA DE PONCE	5,259	613	11.7	152	24.8	1,107	21.0
ADJUNTAS	269	33	12.3	10	30.3	71	26.4
COAMO	545	49	9.0	9	18.4	88	16.1
JAYUYA	284	33	11.6	9	27.3	60	21.1
JUANA DÍAZ	744	70	9.4	10	14.3	121	16.3
PONCE	2,590	339	13.1	87	25.7	582	22.5
SANTA ISABEL	390	44	11.3	16	36.4	107	27.4
VILLALBA	437	45	10.3	11	24.4	78	17.8
ÁREA DE YAUCO	1,694	234	13.8	49	20.9	377	22.3
GUÁNICA	280	50	17.9	7	14.0	48	17.1
GUAYANILLA	371	35	9.4	7	20.0	95	25.6
PEÑUELAS	441	74	16.8	16	21.6	107	24.3
YAUCO	602	75	12.5	19	25.3	127	21.1
REGIÓN METROPOLITANA	11,988	1,332	11.1	302	22.7	2,361	19.7
ÁREA DE CAROLINA	4,697	539	11.5	129	23.9	1,003	21.4
CANÓVANAS	714	82	11.5	22	26.8	184	25.8
CAROLINA	2,484	248	10.0	63	25.4	573	23.1
LOÍZA	435	74	17.0	20	27.0	104	23.9
TRUJILLO ALTO	1,064	135	12.7	24	17.8	142	13.3
ÁREA DE SAN JUAN	7,291	793	10.9	173	21.8	1,358	18.6
GUAYNABO	1,363	150	11.0	22	14.7	193	14.2
SAN JUAN	5,928	643	10.8	151	23.5	1,165	19.7
SUB REGIÓN FAJARDO	2,031	214	10.5	74	34.6	610	30.0
CEIBA	268	22	8.2	10	45.5	66	24.6
CULEBRA	24	2	8.3	0	0.0	9	37.5
FAJARDO	536	49	9.1	18	36.7	177	33.0
LUQUILLO	322	41	12.7	13	31.7	106	32.9
RÍO GRANDE	763	79	10.4	24	30.4	198	26.0
VIEQUES	118	21	17.8	9	42.9	54	45.8
PR NO ESPECIFICADO	0	0	0.0	0	0.0	0	0.0
NO RESIDENTE	118	10	8.5	4	40.0	33	28.0
DESCONOCIDO	7	1	14.3	1	100.0	3	42.9

FUENTE: DEPARTAMENTO DE SALUD, SECRETARÍA AUXILIAR DE PLANIFICACIÓN Y DESARROLLO, DIVISIÓN DE ANÁLISIS ESTADÍSTICO, SAN JUAN, PUERTO RICO
 SOURCE: DEPARTMENT OF HEALTH, AUXILIARY SECRETARIAT FOR PLANNING AND DEVELOPMENT, DIVISION OF STATISTICAL ANALYSIS, SAN JUAN, PUERTO RICO

Tabla 36 - NACIMIENTOS VIVOS POR RESIDENCIA DE LA MADRE, LUGAR DE OCURRENCIA Y POR CIENTO DE NACIMIENTOS EN HOSPITALES
 Table 36 - LIVE BIRTHS BY RESIDENCE OF MOTHER, PLACE OF OCCURRENCE AND PERCENTAGE OF BIRTHS IN HOSPITALS
 PUERTO RICO, 2002

MUNICIPIOS MUNICIPALITIES	TOTAL	LUGAR DE OCURRENCIA - PLACE OF OCCURRENCE								% HOSPITALES % HOSPITALS	
		HOSPITALES - HOSPITALS			HOGAR HOME	EN RUTA ON ROUTE	OTROS OTHERS	NO ESPEC. UNSPEC.	TOTAL	PÚBLICOS GOVERNMENT	
		GOBIERNO GOVERNMENT	PRIVADO PRIVATE	TOTAL							
TOTAL	52,871	14,029	38,767	52,796	55	5	12	3	99.9	26.6	
REGIÓN ARECIBO	6,522	3,047	3,462	6,509	7	0	4	2	99.8	46.8	
ÁREA DE ARECIBO	3,446	1,792	1,651	3,443	2	0	1	0	99.9	52.1	
ARECIBO	1,236	615	619	1,234	2	0	0	0	99.8	49.8	
CAMUY	465	196	269	465	0	0	0	0	100	42.2	
HATILLO	539	251	288	539	0	0	0	0	100	46.6	
LARES	396	279	117	396	0	0	0	0	100	70.5	
QUEBRADILLAS	342	126	216	342	0	0	0	0	100	36.8	
UTUADO	468	325	142	467	0	0	1	0	99.8	69.6	
ÁREA DE MANATÍ	3,076	1,255	1,811	3,066	5	0	3	2	99.7	40.9	
BARCELONETA	382	155	227	382	0	0	0	0	100	40.6	
CIALES	286	135	149	284	1	0	0	1	99.3	47.5	
FLORIDA	217	111	106	217	0	0	0	0	100	51.2	
MANATÍ	743	311	429	740	1	0	1	1	99.6	42	
MOROVIS	504	270	233	503	0	0	1	0	99.8	53.7	
VEGA BAJA	944	273	667	940	3	0	1	0	99.6	29	
REGIÓN BAYAMÓN	8,721	1,235	7,480	8,715	2	1	2	1	99.9	14.2	
ÁREA BARRANQUITAS	1,962	454	1,506	1,960	0	0	2	0	99.9	23.2	
BARRANQUITAS	399	55	344	399	0	0	0	0	100	13.8	
COMERIO	284	106	178	284	0	0	0	0	100	37.3	
COROZAL	547	134	412	546	0	0	1	0	99.8	24.5	
NARANJITO	425	85	339	424	0	0	1	0	99.8	20.1	
OROCOVIS	307	74	233	307	0	0	0	0	100	24.1	
ÁREA DE BAYAMÓN	4,469	551	3,915	4,466	2	0	0	1	99.9	12.3	
BAYAMÓN	2,986	272	2,713	2,985	0	0	0	1	100	9.1	
TOA ALTA	903	172	729	901	2	0	0	0	99.8	19.1	
VEGA ALTA	580	107	473	580	0	0	0	0	100	18.5	
ÁREA DE CATAÑO	2,290	230	2,059	2,289	0	1	0	0	100	10.1	
CATAÑO	438	49	389	438	0	0	0	0	100	11.2	
DORADO	585	62	522	584	0	1	0	0	99.8	10.6	
TOA BAJA	1,267	119	1,148	1,267	0	0	0	0	100	9.4	
REGIÓN DE CAGUAS	8,287	856	7,418	8,274	12	1	0	0	99.8	10.4	
ÁREA DE CAGUAS	4,096	486	3,605	4,091	5	0	0	0	99.9	11.9	
AGUAS BUENAS	415	36	379	415	0	0	0	0	100	8.7	
CAGUAS	2,045	247	1,794	2,041	4	0	0	0	99.8	12.1	
GURABO	550	135	415	550	0	0	0	0	100	24.6	
JUNCOS	578	30	547	577	1	0	0	0	99.8	5.2	

Tabla 36 - NACIMIENTOS VIVOS POR RESIDENCIA DE LA MADRE, LUGAR DE OCURRENCIA Y POR CIENTO DE NACIMIENTOS EN HOSPITALES
 Table 36 - LIVE BIRTHS BY RESIDENCE OF MOTHER, PLACE OF OCCURRENCE AND PERCENTAGE OF BIRTHS IN HOSPITALS
 PUERTO RICO, 2002

MUNICIPIOS MUNICIPALITIES	TOTAL	LUGAR DE OCURRENCIA - PLACE OF OCCURRENCE							% HOSPITALES % HOSPITALS	
		HOSPITALES - HOSPITALS			HOGAR HOME	EN RUTA ON ROUTE	OTROS OTHERS	NO ESPEC. UNSPEC.	TOTAL	PUBLICOS GOVERNMENT
		GOBIERNO GOVERNMENT	PRIVADO PRIVATE	TOTAL						
SAN LORENZO	508	38	470	508	0	0	0	0	100	7.5
AREA DE CAYEY	1,700	111	1,586	1,697	3	0	0	0	99.8	6.5
AIBONITO	363	17	346	363	0	0	0	0	100	4.7
CAYEY	723	41	682	723	0	0	0	0	100	5.7
CIDRA	614	53	558	611	3	0	0	0	99.5	8.7
AREA DE HUMACAO	2,491	259	2,227	2,486	4	1	0	0	99.8	10.4
HUMACAO	872	56	815	871	1	0	0	0	99.9	6.4
LAS PIEDRAS	524	38	486	524	0	0	0	0	100	7.3
MAUNABO	177	69	108	177	0	0	0	0	100	39
NAGUABO	369	47	320	367	1	1	0	0	99.5	12.8
YABUCCA	549	49	498	547	2	0	0	0	99.6	9
REGIÓN MAYAGÜEZ	3,609	982	2,624	3,606	3	0	0	0	99.9	27.2
AREA DE MAYAGÜEZ	2,534	783	1,748	2,531	3	0	0	0	99.9	30.9
AÑASCO	327	179	148	327	0	0	0	0	100	54.7
CABO ROJO	541	187	353	540	1	0	0	0	99.8	34.6
HORMIGUEROS	200	44	155	199	1	0	0	0	99.5	22.1
LAS MARIAS	126	13	113	126	0	0	0	0	100	10.3
MARICAO	86	14	72	86	0	0	0	0	100	16.3
MAYAGUEZ	1,083	252	830	1,082	1	0	0	0	99.9	23.3
RINCÓN	171	94	77	171	0	0	0	0	100	55
AREA DE SAN GERMAN	1,075	199	876	1,075	0	0	0	0	100	18.5
LAJAS	317	76	241	317	0	0	0	0	100	24
SABANA GRANDE	333	40	293	333	0	0	0	0	100	12
SAN GERMAN	425	83	342	425	0	0	0	0	100	19.5
SUBREGION AGUADILLA	2,973	1,257	1,714	2,971	2	0	0	0	99.9	42.3
AGUADA	481	214	267	481	0	0	0	0	100	44.5
AGUADILLA	792	374	417	791	1	0	0	0	99.9	47.3
ISABELA	600	258	341	599	1	0	0	0	99.8	43.1
MOCA	586	284	302	586	0	0	0	0	100	48.5
SAN SEBASTIAN	514	127	387	514	0	0	0	0	100	24.7
REGIÓN PONCE	8,615	1,719	6,886	8,605	6	1	3	0	99.9	20
AREA DE GUAYAMA	1,662	867	794	1,661	0	0	1	0	99.9	52.2
ARROYO	288	164	124	288	0	0	0	0	100	56.9
GUAYAMA	679	370	308	678	0	0	1	0	99.9	54.6
PATILLAS	279	165	114	279	0	0	0	0	100	59.1
SALINAS	416	168	248	416	0	0	0	0	100	40.4
AREA DE PONCE	5,259	62	5,191	5,253	3	1	2	0	99.9	1.2

Tabla 36 - NACIMIENTOS VIVOS POR RESIDENCIA DE LA MADRE, LUGAR DE OCURRENCIA Y POR CIENTO DE NACIMIENTOS EN HOSPITALES
 Table 36 - LIVE BIRTHS BY RESIDENCE OF MOTHER, PLACE OF OCCURRENCE AND PERCENTAGE OF BIRTHS IN HOSPITALS
 PUERTO RICO, 2002

MUNICIPIOS MUNICIPALITIES	TOTAL	LUGAR DE OCURRENCIA - PLACE OF OCCURRENCE							% HOSPITALES % HOSPITALS	
		HOSPITALES - HOSPITALS			HOGAR	EN RUTA	OTROS	NO ESPEC.	TOTAL	PÚBLICOS GOVERNMENT
		GOBIERNO GOVERNMENT	PRIVADO PRIVATE	TOTAL	HOME	ON ROUTE	OTHERS	UNSPEC.		
ADJUNTAS	269	10	259	269	0	0	0	0	100	3.7
COAMO	545	7	537	544	0	0	1	0	99.8	1.3
JAYUYA	284	11	273	284	0	0	0	0	100	3.9
JUANA DÍAZ	744	3	740	743	1	0	0	0	99.9	0.4
PONCE	2,590	18	2,570	2,588	1	0	1	0	99.9	0.7
SANTA ISABEL	390	9	380	389	0	1	0	0	99.7	2.3
VILLALBA	437	4	432	436	1	0	0	0	99.8	0.9
AREA DE YAUCO	1,694	790	901	1,691	3	0	0	0	99.8	46.7
GUÁNICA	280	161	118	279	1	0	0	0	99.6	57.7
GUAYANILLA	371	186	185	371	0	0	0	0	100	50.1
PEÑUELAS	441	119	320	439	2	0	0	0	99.6	27.1
YAUCO	602	324	278	602	0	0	0	0	100	53.8
REGIÓN METROPOLITANA	11,988	3,454	8,510	11,964	19	2	3	0	99.8	28.9
ÁREA DE CAROLINA	4,697	1,441	3,252	4,693	4	0	0	0	99.9	30.7
CANÓVANAS	714	240	474	714	0	0	0	0	100	33.6
CAROLINA	2,484	716	1,766	2,482	2	0	0	0	99.9	28.9
LOÍZA	435	220	213	433	2	0	0	0	99.5	50.8
TRUJILLO ALTO	1,064	265	799	1,064	0	0	0	0	100	24.9
ÁREA DE SAN JUAN	7,291	2,013	5,258	7,271	15	2	3	0	99.7	27.7
GUAYNABO	1,363	233	1,124	1,357	4	2	0	0	99.6	17.2
SAN JUAN	5,928	1,780	4,134	5,914	11	0	3	0	99.8	30.1
SUBREGIÓN FAJARDO	2,031	1,457	570	2,027	4	0	0	0	99.8	71.9
CEIBA	268	240	28	268	0	0	0	0	100	89.6
CULEBRA	24	17	7	24	0	0	0	0	100	70.8
FAJARDO	536	445	90	535	1	0	0	0	99.8	83.2
LUQUILLO	322	245	74	319	3	0	0	0	99.1	76.8
RÍO GRANDE	763	397	366	763	0	0	0	0	100	52
VIEQUES	118	113	5	118	0	0	0	0	100	95.8
P R NO ESPECIFICADO	0	0	0	0	0	0	0	0		
NO RESIDENTE	118	21	97	118	0	0	0	0	100	17.8
ISLAS VÍRGENES	25	3	22	25	0	0	0	0	100	12
REPÚBLICA DOMINICANA	2	0	2	2	0	0	0	0	100	0
OTROS PAÍSES	91	18	73	91	0	0	0	0	100	19.8
DESCONOCIDOS	7	1	6	7	0	0	0	0	100	14.3

FUENTE: DEPARTAMENTO DE SALUD, SECRETARÍA AUXILIAR DE PLANIFICACIÓN Y DESARROLLO, DIVISIÓN DE ANÁLISIS ESTADÍSTICO, SAN JUAN, PUERTO RICO

SOURCE: DEPARTMENT OF HEALTH, AUXILIARY SECRETARIAT FOR PLANNING AND DEVELOPMENT, DIVISION OF STATISTICAL ANALYSIS, SAN JUAN, PUERTO RICO

Tabla 37 - NACIMIENTOS POR MÉTODO DEL PARTO
Table 37 - LIVE BIRTHS BY METHOD OF DELIVERY
PUERTO RICO, 2002 Y 2001

MÉTODO DEL PARTO METHOD OF DELIVERY	2002		2001	
	Número Number	Por Ciento Per Cent	Número Number	Por Ciento Per Cent
TOTAL NACIMIENTOS VIVOS TOTAL LIVE BIRTHS	52,871	100.0	55,983	100.0
Partos Vaginales	28,639	54.2	31,778	56.8
Vaginal Después de Cesárea	389	0.7	506	0.9
Cesáreas Primarias	14,145	26.8	14,135	25.2
Cesáreas Repetidas	9,562	18.1	9,401	16.8
Forceps	66	0.1	97	0.2
Extractor al Vacío	70	0.1	66	0.1

FUENTE: DEPARTAMENTO DE SALUD, SECRETARÍA AUXILIAR DE PLANIFICACIÓN Y DESARROLLO, DIVISIÓN DE ANÁLISIS ESTADÍSTICO, SAN JUAN, PUERTO RICO
SOURCE: DEPARTMENT OF HEALTH, AUXILIARY SECRETARIAT FOR PLANNING AND DEVELOPMENT, DIVISION OF STATISTICAL ANALYSIS, SAN JUAN, PUERTO RICO

Tabla 38 - CONDICIONES ANORMALES DEL RECIÉN NACIDO, NACIMIENTOS VIVOS
Table 38 - ABNORMAL CONDITIONS OF THE NEWBORN, LIVE BIRTHS
PUERTO RICO, 2002 Y 2001

CONDICIONES ANORMALES ABNORMAL CONDITIONS	2002		2001	
	Número Number	Tasa 1/ Rate 1/	Número Number	Tasa 1/ Rate 1/
TOTAL CONDICIONES ANORMALES TOTAL ABNORMAL CONDITIONS	920	17.4	988	17.6
Anemia (<13 gramos)	29	0.5	35	0.6
Traumatismo (lesión) al Nacer	14	0.3	13	0.2
Síndrome de Alcoholismo Fetal	0	0.0	26	0.5
Síndrome de Dificultad Respiratoria (SDR)	131	2.5	133	2.4
Síndrome de Aspiración de Meconio	20	0.4	21	0.4
Ventilación Artificial (>30)	96	1.8	100	1.8
Ventilación Artificial (<30)	123	2.3	112	2.0
Convulsiones	37	0.7	39	0.7
Otros, sin especificar cuáles	507	9.6	509	9.1

1/ Tasa por 1000 nacimientos vivos.

FUENTE: DEPARTAMENTO DE SALUD, SECRETARÍA AUXILIAR DE PLANIFICACIÓN Y DESARROLLO, DIVISIÓN DE ANÁLISIS ESTADÍSTICO, SAN JUAN, PUERTO RICO
SOURCE: DEPARTMENT OF HEALTH, AUXILIARY SECRETARIAT FOR PLANNING AND DEVELOPMENT, DIVISION OF STATISTICAL ANALYSIS, SAN JUAN, PUERTO RICO

Tabla 39 - ANOMALÍAS CONGÉNITAS, NACIMIENTOS VIVOS
 Table 39 - CONGENITAL ANOMALIES, LIVE BIRTHS
 PUERTO RICO, 2002 Y 2001

ANOMALÍAS CONGÉNITAS CONGENITAL ANOMALIES	2002		2001	
	Número Number	Tasa 1/ Rate 1/	Número Number	Tasa 1/ Rate 1/
TOTAL ANOMALÍAS CONGÉNITAS TOTAL CONGENITAL ANOMALIES	543	1,027.0	574	1,025.3
Anencefalia	5	9.5	3	5.0
Espina Bífida / Meningocele	6	11.3	6	10.1
Hidrocefalia	5	9.5	4	6.7
Microcefalia	1	1.9	0	0.0
Otras anomalías del sistema nervioso central	4	7.6	5	8.4
Malformaciones del corazón	8	15.1	7	11.7
Otras anomalías circulatorias/ respiratorias	8	15.1	7	11.7
Atresia / estenosis rectal	1	1.9	1	1.7
Fistula traqueo esofágica/ atresia esofágica	1	1.9	0	0.0
Onfalocele/ gastroschisis	3	5.7	3	5.0
Otras anomalías gastrointestinales	8	15.1	5	8.4
Genitales malformados	1	1.9	2	3.4
Agnesis renal	1	1.9	2	3.4
Otras anomalías urogenitales	17	32.2	10	16.8
Labio Leporino/ paladar hendido	15	28.4	9	15.1
Polidactilio/ sindactilia/ adactilia	0	0.0	0	0.0
Pie equino (Club foot)	6	11.3	3	5.0
Hernia del diafragma	3	5.7	3	5.0
Otras anomalías musculoesqueletales/ integumentarias	13	24.6	10	16.8
Síndrome de Down	7	13.2	5	8.4
Otras anomalías cromosómicas	12	22.7	11	18.4
Otras	387	732.0	478	800.9

1/ Tasa por 100,000 nacimientos vivos

FUENTE: DEPARTAMENTO DE SALUD, SECRETARIA AUXILIAR DE PLANIFICACIÓN Y DESARROLLO, DIVSIÓN DE ANÁLISIS ESTADÍSTICO, SAN JUAN, PUERTO RICO
 SOURCE: DEPARTMENT OF HEALTH, AUXILIARY SECRETARIAT FOR PLANNING AND DEVELOPMENT, DIVISION OF STATISTICAL ANALYSIS, SAN JUAN, PUERTO RICO

**Mortalidad
General**



Tabla 40 - DEFUNCIONES POR CAUSAS ESPECÍFICAS Y TASAS POR 100,000 HABITANTES
 Table 40 - DEATHS BY SPECIFIC CAUSES AND RATE PER 100,000 POPULATION
 PUERTO RICO, 1960 - 2002

AÑOS YEARS	ENF. CORAZÓN HEART DISEASE		CÁNCER		DIABETES MELLITUS		ENF.CEREBROVASC. CEREBROVASC.DIS		ATEROSCLERO. ATHEROSCLEROS.	
	NUM. NO.	TASA RATE	NUM. NO.	TASA RATE	NUM. NO.	TASA RATE	NUM. NO.	TASA RATE	NUM. NO.	TASA RATE
2002	5,026	130.2	4,771	123.6	2,444	63.3	1,103	28.6	110	2.9
2001	5,607	146.0	4,696	122.3	2,399	62.5	1,197	31.2	116	3.0
2000	5,634	147.6	4,693	123.0	2,273	59.6	1,166	30.5	128	3.4
1999	5,683	150.3	4,429	117.1	2,184	57.7	1,266	33.5	182	4.8
1998	6,038	161.1	4,658	124.3	2,295	61.2	1,420	37.9	169	4.5
1997	5,889	158.5	4,506	121.3	2,097	56.4	1,380	37.1	224	6.0
1996	5,925	160.8	4,563	123.8	2,091	56.7	1,465	39.8	261	7.1
1995	5,941	162.5	4,510	123.4	2,216	60.6	1,474	40.3	250	6.8
1994	5,814	160.3	4,298	118.5	1,868	51.5	1,428	39.4	243	6.7
1993	5,897	163.8	4,427	123.0	1,876	52.1	1,443	40.1	272	7.6
1992	5,868	164.2	4,393	122.9	1,836	51.4	1,285	35.9	394	11.0
1991	5,727	161.3	4,274	120.4	1,668	47.0	1,215	34.2	396	11.2
1990	5,987	169.7	4,106	116.4	1,677	47.5	1,198	34.0	466	13.2
1989	6,244	178.5	3,989	114.1	1,611	46.1	1,166	33.3	565	16.2
1988	6,545	189.1	3,751	108.4	1,100	31.8	1,285	37.1	614	17.7
1987	6,350	185.0	3,693	107.6	1,108	32.3	1,358	39.6	689	20.1
1986	5,802	170.3	3,791	111.3	1,149	33.7	1,335	39.2	704	20.7
1985	5,834	172.7	3,601	106.6	1,150	34.0	1,492	44.2	817	24.2
1984	5,232	156.2	3,592	107.3	1,112	33.2	1,384	41.3	822	24.5
1983	5,344	160.2	3,440	103.6	1,016	30.6	1,314	39.6	766	23.1
1982	5,924	180.0	3,297	100.2	906	27.5	1,298	39.4	571	17.4
1981	5,564	171.1	3,343	102.8	812	25.0	1,727	53.1	490	15.1
1980	5,174	161.5	3,285	102.5	900	28.1	1,269	39.6	797	24.9
1979	5,277	167.0	3,088	97.7	879	27.8	1,350	42.7	834	26.4
1978	5,149	164.9	3,200	102.5	779	25.0	1,633	52.3	760	24.3
1977	5,344	173.8	3,068	99.8	551	17.9	1,716	55.8	820	26.7
1976	5,487	181.8	2,852	94.5	648	21.5	1,687	55.9	851	28.2
1975	4,971	169.2	2,854	97.1	687	23.4	1,478	50.3	975	33.2
1974	4,945	171.1	2,860	99.0	680	23.5	1,588	54.9	1,012	35.0
1973	4,611	160.5	2,597	90.4	744	25.9	1,471	51.2	1,123	39.1
1972	4,342	151.5	2,685	93.7	729	25.4	1,378	48.1	1,127	39.3
1971	4,068	146.4	2,618	94.2	725	26.1	1,413	50.8	943	33.9
1970	4,224	155.5	2,658	97.9	716	26.4	1,264	46.5	689	25.4
1969	3,857	142.5	2,494	92.2	766	28.3	1,207	44.6	628	23.2
1968	4,054	152.1	2,420	90.8	513	19.2	1,545	58.0	469	17.6
1967	3,724	141.4	2,339	88.6	442	16.8	1,438	54.6	449	17.0
1966	3,695	141.5	2,413	92.4	420	16.1	1,445	55.3	411	15.7
1965	3,585	138.8	2,216	85.8	396	15.3	1,362	52.7	457	17.7
1964	3,365	132.4	2,153	84.7	405	15.9	1,351	53.1	466	18.3
1963	3,137	125.9	2,180	87.5	338	13.6	1,301	52.2	452	18.1
1962	3,083	126.0	2,019	82.5	305	12.5	1,245	50.9	415	17.0
1961	3,072	127.9	2,132	88.8	296	12.3	1,771	48.8	362	15.9
1960	2,719	115.2	1,975	83.7	250	10.6	1,094	46.4	331	14.0

Tabla 40 - DEFUNCIONES POR CAUSAS ESPECÍFICAS Y TASAS POR 100,000 HABITANTES
 Table 40 - DEATHS BY SPECIFIC CAUSES AND RATE PER 100,000 POPULATION
 PUERTO RICO, 1960 - 2002

AÑOS YEARS	NEUMONÍAS PNEUMONIAS		ENFER. DEL HÍGADO LIVER DISEASES		CON. PERÍODO PERINATAL CON. PERINATAL PERIOD		TUBERCULOSIS TUBERCULOSIS		DEFORM. CONGEN. CONGEN. MALFORM.	
	NUM. NO.	TASA RATE	NUM. NO.	TASA RATE	NUM. NO.	TASA RATE	NUM. NO.	TASA RATE	NUM. NO.	TASA RATE
2002	883	22.9	655	17.0	319	8.3	11	0.3	150	3.9
2001	921	24.0	804	20.9	336	8.8	28	0.7	141	3.7
2000	784	20.5	820	21.5	375	9.8	21	0.6	163	4.3
1999	1,065	28.2	878	23.2	400	10.6	34	0.9	135	3.6
1998	1,314	35.1	672	17.9	389	10.4	43	1.1	185	4.9
1997	1,135	30.5	712	19.2	452	12.2	63	1.7	223	6.0
1996	1,174	31.9	670	18.2	414	11.2	56	1.5	202	5.5
1995	1,346	36.8	719	19.7	476	13.0	80	2.2	232	6.3
1994	1,187	32.7	654	18.0	468	12.9	76	2.1	199	5.5
1993	1,170	32.5	772	21.4	517	14.4	75	2.1	217	6.0
1992	1,202	33.6	722	20.2	476	13.3	58	1.6	228	6.4
1991	1,115	31.4	818	23.0	509	14.3	56	1.6	216	6.1
1990	1,188	33.7	739	20.9	507	14.4	69	2.0	221	6.3
1989	1,267	36.2	743	21.2	532	15.2	64	1.8	234	6.7
1988	1,365	39.4	695	20.1	465	13.4	66	1.9	198	5.7
1987	1,295	37.7	765	22.3	515	15.0	65	1.9	218	6.3
1986	1,484	43.6	820	24.1	515	15.1	74	2.2	192	5.6
1985	1,375	40.7	769	22.8	597	17.7	79	2.3	203	6.0
1984	1,224	36.6	775	23.1	591	17.6	106	3.2	197	5.9
1983	1,143	34.4	792	23.8	699	21.0	104	3.1	200	6.0
1982	964	29.3	726	22.1	758	23.0	107	3.3	195	5.9
1981	1,213	37.3	793	24.4	821	25.2	92	2.8	222	6.8
1980	841	26.2	837	26.1	867	27.1	120	3.7	184	5.7
1979	899	28.4	830	26.3	850	26.9	139	4.4	219	6.9
1978	940	30.1	709	22.7	645	20.7	130	4.2	172	5.5
1977	965	31.4	710	23.1	667	21.7	198	6.4	229	7.4
1976	1,040	34.5	737	24.4	651	21.6	185	6.1	219	7.3
1975	958	32.6	750	25.5	603	20.5	236	8.0	234	7.9
1974	906	31.3	771	26.7	668	23.1	252	8.7	259	9.0
1973	954	33.2	774	26.9	741	25.8	256	8.9	229	8.0
1972	1,025	35.8	710	24.8	707	24.7	276	9.6	261	9.1
1971	915	32.9	633	22.8	734	26.4	266	9.6	252	9.1
1970	889	32.7	625	23.0	687	25.3	302	11.1	310	11.4
1969	837	30.9	604	22.3	713	26.3	336	12.4	325	12.0
1968	962	36.1	552	20.7	991	37.2	423	15.9	315	11.8
1967	952	36.1	493	18.7	1,098	41.7	396	15.0	346	13.1
1966	1,034	39.6	459	17.6	1,211	46.4	442	16.9	393	15.0
1965	1,072	41.5	396	15.3	1,329	51.5	462	17.9	430	16.6
1964	1,143	45.0	391	15.4	1,433	56.4	505	19.9	436	17.2
1963	983	39.5	385	15.5	1,294	51.9	527	21.2	390	15.7
1962	1,032	42.2	382	15.6	1,241	50.7	582	23.8	382	15.6
1961	939	39.1	328	13.7	1,218	50.7	633	26.4	410	17.1
1960	974	41.3	303	12.8	1,230	52.1	692	29.3	390	16.5

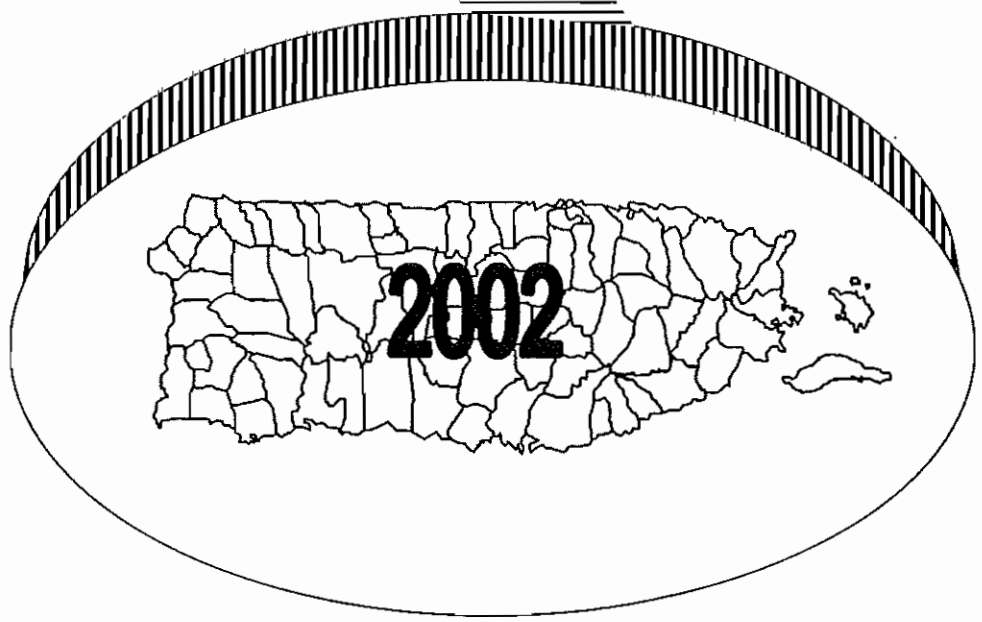
Tabla 40 - DEFUNCIONES POR CAUSAS ESPECÍFICAS Y TASAS POR 100,000 HABITANTES
 Table 40 - DEATHS BY SPECIFIC CAUSES AND RATE PER 100,000 POPULATION
 PUERTO RICO, 1960 - 2002

AÑOS YEARS	MENINGITIS MENINGITIS		DIARREA - ENTERI DIARRHEA - ENTER		NEFRITIS* NEPHRITIS		INFLUENZA INFLUENZA	
	NUM. NO.	TASA RATE	NUM. NO.	TASA RATE	NUM. NO.	TASA RATE	NUM. NO.	TASA RATE
2002	9	0.2	-	-	-	-	1	0.03
2001	11	0.3	1	0.03	-	-	3	0.1
2000	10	0.3	12	0.3	1	0.03	1	0.03
1999	14	0.4	36	1.0	-	-	-	-
1998	14	0.4	80	2.1	538	14.4	-	-
1997	17	0.5	74	2.0	530	14.3	4	0.1
1996	27	0.7	85	2.3	1	0.0	2	0.1
1995	22	0.6	98	2.7	442	12.1	6	0.2
1994	13	0.4	93	2.6	388	10.7	2	0.1
1993	21	0.6	95	2.6	423	11.7	5	0.1
1992	23	0.6	76	2.1	394	11.0	5	0.1
1991	37	1.0	63	1.8	367	10.3	3	0.1
1990	36	1.0	91	2.6	338	9.6	5	0.1
1989	42	1.2	85	2.4	348	10.0	4	0.1
1988	42	1.2	76	2.2	426	12.3	10	0.3
1987	42	1.2	69	2.0	413	12.0	2	0.1
1986	50	1.5	77	2.3	468	13.7	7	0.2
1985	41	1.2	79	2.3	468	13.9	6	0.2
1984	59	1.8	67	2.0	384	11.5	3	0.1
1983	50	1.5	71	2.1	393	11.8	7	0.2
1982	53	1.6	104	3.2	352	10.7	7	0.2
1981	40	1.2	122	3.8	227	7.0	15	0.5
1980	47	1.5	125	3.9	215	6.7	12	0.4
1979	70	2.2	137	4.3	237	7.5	21	0.7
1978	46	1.5	124	4.0	82	2.6	11	0.4
1977	56	1.8	116	3.8	97	3.2	31	1.0
1976	63	2.1	129	4.3	126	4.2	109	3.6
1975	50	1.7	156	5.3	173	5.9	23	0.8
1974	72	2.5	179	6.2	96	3.3	29	1.0
1973	58	2.0	207	7.2	104	3.6	37	1.3
1972	69	2.4	277	9.7	125	4.4	36	1.3
1971	60	2.2	266	9.6	129	4.6	26	1.0
1970	83	3.1	233	8.6	114	4.2	42	1.5
1969	63	2.3	281	10.4	114	4.2	73	2.7
1968	81	3.0	324	12.2	162	6.1	100	3.8
1967	58	2.2	422	16.0	137	5.2	16	0.6
1966	98	3.8	669	25.6	142	5.4	45	1.7
1965	104	4.0	952	36.9	153	5.9	30	1.2
1964	127	5.0	1,372	54.0	157	6.2	41	1.6
1963	105	4.2	997	40.0	136	5.5	66	2.6
1962	96	3.9	832	34.0	133	5.4	34	1.4
1961	114	4.7	866	36.1	155	6.5	61	2.5
1960	104	4.4	934	39.6	154	6.5	66	2.8

* Hasta 1998 en la causa "nefritis" se incluía nefrosis y síndrome nefrótico. A partir de 1999 los datos de nefritis corresponden a:
 síndrome nefrótico agudo rápidamente progresivo - acute and rapidly progressive nephritic syndrome (N00-N01)

FUENTE: DEPARTAMENTO DE SALUD, SECRETARÍA AUXILIAR DE PLANIFICACIÓN Y DESARROLLO, DIVISIÓN DE ANÁLISIS ESTADÍSTICO, SAN JUAN, PUERTO RICO
 SOURCE: DEPARTMENT OF HEALTH, AUXILIARY SECRETARIAT FOR PLANNING AND DEVELOPMENT, DIVISION OF STATISTICAL ANALYSIS, SAN JUAN, PUERTO RICO

Tabla 41 - MORTALIDAD GENERAL POR MES DE OCURRENCIA
 Table 41 - GENERAL MORTALITY BY MONTH OF OCCURRENCE
 PUERTO RICO, 2000 - 2002

MESES MONTHS	2002				2001				2000			
	TOTAL	TASA RATE	HOMBRES MALES	MUJERES FEMALES	TOTAL	TASA RATE	HOMBRES MALES	MUJERES FEMALES	TOTAL	TASA RATE	HOMBRES MALES	MUJERES FEMALES
TOTAL	28,098	7.2	15,845	12,253	28,794	7.4	16,235	12,559	28,550	7.4	16,091	12,459
ENERO - JANUARY	2,506	9.6	1,420	1,086	2,459	9.4	1,452	1,007	2,780	8.6	1,603	1,177
FEBRERO - FEBRUARY	2,278	8.7	1,306	972	2,305	8.8	1,278	1,027	2,495	8.2	1,450	1,045
MARZO - MARCH	2,507	9.6	1,464	1,043	2,487	9.5	1,387	1,100	2,627	8.1	1,498	1,129
ABRIL - APRIL	2,253	8.6	1,298	955	2,318	8.8	1,297	1,021	2,428	7.7	1,396	1,032
MAYO - MAY	2,369	9.1	1,352	1,017	2,376	9.1	1,350	1,026	2,411	7.4	1,319	1,092
JUNIO - JUNE	2,244	8.6	1,252	992	2,315	8.8	1,321	994	2,268	7.2	1,274	994
JULIO - JULY	2,339	9	1,334	1,005	2,396	9.2	1,365	1,031	2,280	7	1,273	1,007
AGOSTO - AUGUST	2,375	9.1	1,307	1,068	2,301	8.8	1,291	1,010	2,296	7	1,256	1,040
SEPTIEMBRE - SEPTEMBER	2,298	8.8	1,243	1,055	2,441	9.3	1,347	1,094	2,180	6.9	1,226	954
OCTUBRE - OCTOBER	2,270	8.7	1,290	980	2,589	9.9	1,473	1,116	2,333	7.1	1,296	1,037
NOVIEMBRE - NOVEMBER	2,336	9	1,245	1,091	2,393	9.2	1,333	1,060	2,238	7.1	1,235	1,003
DICIEMBRE - DECEMBER	2,323	8.9	1,334	989	2,414	9.2	1,341	1,073	2,214	6.8	1,265	949
MES NO ESPECIFICADO UNSPECIFIED MONTH	-		-	-	-		-	-	-		-	-

FUENTE: DEPARTAMENTO DE SALUD, SECRETARIA AUXILIAR DE PLANIFICACIÓN Y DESARROLLO, DIVISIÓN DE ANÁLISIS ESTADÍSTICO, SAN JUAN, PUERTO RICO
 SOURCE: DEPARTMENT OF HEALTH, AUXILIARY SECRETARIAT FOR PLANNING AND DEVELOPMENT, DIVISION OF STATISTICAL ANALYSIS, SAN JUAN, PUERTO RICO

Tabla 42 - DEFUNCIONES POR REGIONES DE SALUD, MUNICIPIO DE RESIDENCIA Y GRUPOS DE EDAD
 Table 42 - DEATHS BY HEALTH REGIONS, MUNICIPALITY OF RESIDENCE AND AGE GROUPS
 PUERTO RICO, 2002

Pag. 1 de 6

MUNICIPIOS MUNICIPALITIES	EDAD - AGE											
	TOTAL	<1	1	2	3	4	5-9	10-14	15-19	20-24	25-29	30-34
TOTAL	28,098	515	25	14	11	11	30	53	211	455	438	447
REGIÓN ARECIBO	3,393	50	-	3	-	2	5	5	18	31	44	38
ÁREA DE ARECIBO	2,060	25	-	1	-	-	3	3	9	14	16	26
ARECIBO	875	16	-	-	-	-	2	2	1	5	8	11
CAMUY	244	1	-	-	-	-	1	1	-	3	3	1
HATILLO	263	-	-	-	-	-	-	-	2	1	2	6
LARES	238	5	-	-	-	-	-	-	3	3	1	2
QUEBRADILLAS	164	1	-	1	-	-	-	-	2	2	-	5
UTUADO	276	2	-	-	-	-	-	-	1	-	2	1
ÁREA DE MANATI	1,333	25	-	2	-	2	2	2	9	17	28	12
BARCELONETA	153	-	-	-	-	1	-	-	1	-	2	-
CIALES	129	2	-	-	-	-	-	-	2	2	4	2
FLORIDA	78	3	-	-	-	-	-	-	1	2	1	-
MANATI	352	8	-	1	-	1	-	-	2	5	5	6
MOROVIS	162	4	-	1	-	-	2	1	-	3	2	-
VEGA BAJA	459	8	-	-	-	-	-	1	3	5	14	4
REGIÓN BAYAMÓN	4,099	83	7	4	-	3	7	14	35	79	58	71
ÁREA BARRANQUITAS	863	28	2	2	-	1	2	2	8	19	13	16
BARRANQUITAS	187	6	-	1	-	-	-	1	2	1	4	7
COMERIO	147	1	-	-	-	1	-	-	1	5	4	2
COROZAL	201	10	1	1	-	-	1	-	3	4	3	3
NARANJITO	170	4	-	-	-	-	-	1	2	3	1	3
OROCOVIS	158	7	1	-	-	-	1	-	-	6	1	1
ÁREA DE BAYAMÓN	2,205	34	4	1	-	2	4	10	18	35	23	33
BAYAMÓN	1,705	20	3	1	-	1	3	8	15	27	16	25
TOA ALTA	277	9	1	-	-	-	-	2	2	4	6	6
VEGA ALTA	223	5	-	-	-	1	1	-	1	4	1	2
ÁREA DE CATAÑO	1,031	21	1	1	-	-	1	2	9	25	22	22
CATAÑO	230	4	-	-	-	-	-	-	3	7	2	7
DORADO	221	2	-	-	-	-	-	-	1	4	4	2
TOA BAJA	580	15	1	1	-	-	1	2	5	14	16	13
REGIÓN DE CAGUAS	4,059	66	4	2	5	3	3	7	32	65	64	60
ÁREA DE CAGUAS	2,013	21	2	1	2	2	-	3	19	38	42	35
AGUAS BUENAS	205	1	-	-	-	-	-	-	1	5	3	5
CAGUAS	< 1,041	12	1	-	-	2	-	3	13	18	26	16
GURABO	221	-	-	-	-	-	-	-	-	3	4	7
JUNCOS	267	5	-	-	2	-	-	-	1	9	5	5
SAN LORENZO	279	3	1	1	-	-	-	-	4	3	4	2
ÁREA DE CAYEY	791	17	1	1	-	-	2	2	5	9	6	9
AIBONITO	195	5	-	-	-	-	1	1	2	-	-	2

Tabla 42 - DEFUNCIONES POR REGIONES DE SALUD, MUNICIPIO DE RESIDENCIA Y GRUPOS DE EDAD
 Table 42 - DEATHS BY HEALTH REGIONS, MUNICIPALITY OF RESIDENCE AND AGE GROUPS
 PUERTO RICO, 2002

MUNICIPIOS MUNICIPALITIES	EDAD - AGE											
	TOTAL	<1	1	2	3	4	5-9	10-14	15-19	20-24	25-29	30-34
CAYEY	365	5	-	-	-	-	-	1	1	6	4	4
CIDRA	231	7	1	1	-	-	1	-	2	3	2	3
ÁREA DE HUMACAO	1,255	28	1	-	3	1	1	2	8	18	16	16
HUMACAO	413	12	1	-	3	-	-	-	4	9	6	10
LAS PIEDRAS	263	5	-	-	-	-	1	-	-	6	3	3
MAUNABO	88	3	-	-	-	-	-	-	-	-	-	-
NAGUABO	216	1	-	-	-	-	-	1	4	1	4	1
YABUCOA	275	7	-	-	-	1	-	1	-	2	3	2
REGION MAYAGÜEZ	2,506	44	2	2	1	-	5	4	11	16	20	31
ÁREA DE MAYAGÜEZ	1,779	26	1	1	1	-	4	2	7	10	17	25
AÑASCO	191	2	-	-	-	-	1	-	-	4	1	2
CABO ROJO	413	8	-	1	-	-	-	1	1	-	2	9
HORMIGUEROS	136	-	-	-	-	-	1	-	-	-	1	2
LAS MARIAS	61	1	-	-	-	-	-	-	1	-	-	-
MARICAO	37	1	-	-	-	-	-	-	-	-	1	-
MAYAGÜEZ	829	14	1	-	1	-	2	1	5	3	11	10
RINCON	112	-	-	-	-	-	-	-	-	3	1	2
ÁREA DE SAN GERMAN	727	18	1	1	-	-	1	2	4	6	3	6
LAJAS	200	5	-	-	-	-	1	-	1	2	1	3
SABANA GRANDE	207	5	1	-	-	-	-	1	-	4	1	2
SAN GERMAN	320	8	-	1	-	-	-	1	3	-	1	1
SUB REGION AGUADILLA	1,655	26	1	1	1	-	1	2	1	14	6	12
AGUADA	260	6	-	-	-	-	-	-	1	5	2	2
AGUADILLA	503	6	-	-	-	-	1	-	-	3	2	2
ISABELA	347	4	-	1	-	-	-	1	-	4	1	5
MOCA	216	6	-	-	-	-	-	1	-	-	-	3
SAN SEBASTIAN	329	4	1	-	1	-	-	-	-	2	1	-
REGION PONCE	4,457	103	5	1	-	1	3	10	39	69	72	77
ÁREA DE GUAYAMA	832	12	1	-	-	-	-	2	6	12	10	13
ARROYO	129	2	-	-	-	-	-	1	1	2	-	3
GUAYAMA	331	3	-	-	-	-	-	-	4	4	4	4
PATILLAS	156	3	-	-	-	-	-	-	1	4	3	3
SALINAS	216	4	1	-	-	-	-	1	-	2	3	3
ÁREA DE PONCE	2,760	70	4	1	-	-	3	5	23	50	53	49
ADJUNTAS	161	3	-	-	-	-	-	-	2	1	2	2
COAMO	278	4	-	-	-	-	2	-	4	1	3	1
JAYUYA	99	4	-	-	-	-	-	-	-	-	1	2
JUANA DIAZ	322	7	1	-	-	-	1	1	2	8	8	6
PONCE	1,577	34	1	-	-	-	-	3	10	33	36	33
SANTA ISABEL	154	10	1	-	-	-	-	-	2	4	2	2
VILLALBA	169	8	1	1	-	-	-	1	3	3	1	3

Tabla 42 - DEFUNCIONES POR REGIONES DE SALUD, MUNICIPIO DE RESIDENCIA Y GRUPOS DE EDAD
 Table 42 - DEATHS BY HEALTH REGIONS, MUNICIPALITY OF RESIDENCE AND AGE GROUPS
 PUERTO RICO, 2002

Pag. 3 de 6

MUNICIPIOS MUNICIPALITIES	EDAD - AGE											
	TOTAL	<1	1	2	3	4	5 - 9	10 - 14	15 - 19	20 - 24	25 - 29	30 - 34
ÁREA DE YAUCO	865	21	-	-	-	1	-	3	10	7	9	15
GUÁNICA	189	7	-	-	-	-	-	-	3	-	4	4
GUAYANILLA	174	3	-	-	-	-	-	3	1	1	2	5
PENUELAS	156	5	-	-	-	-	-	-	5	1	1	2
YAUCO	346	5	-	-	-	1	-	-	1	5	2	4
REGIÓN METROPOLITANA	6,652	116	5	1	2	1	6	7	68	155	141	129
ÁREA DE CAROLINA	2,162	30	3	1	-	-	3	2	23	61	43	34
CANOVANAS	300	4	-	-	-	-	-	-	6	14	8	6
CAROLINA	1,261	14	1	1	-	-	1	2	6	25	22	17
LOÍZA	197	6	-	-	-	-	1	-	6	13	5	8
TRUJILLO ALTO	404	6	2	-	-	-	1	-	5	9	8	3
ÁREA DE SAN JUAN	4,490	86	2	-	2	1	3	5	45	94	98	95
GUAYNABO	720	12	-	-	1	-	1	1	8	21	18	10
SAN JUAN	3,770	74	2	-	1	1	2	4	37	73	80	85
SUB REGIÓN FAJARDO	1,025	20	1	-	2	-	-	4	4	23	23	18
CEIBA	108	5	-	-	-	-	-	1	-	2	2	2
CULEBRA	8	1	-	-	-	-	-	-	-	-	-	-
FAJARDO	340	8	-	-	-	-	-	-	1	3	4	6
LUQUILLO	151	1	1	-	1	-	-	-	-	8	5	-
RÍO GRANDE	334	4	-	-	1	-	-	3	1	9	12	9
VIEQUES	84	1	-	-	-	-	-	-	2	1	-	1
P. R. NO ESPECIFICADO	2	1	-	-	-	-	-	-	-	-	-	-
NO RESIDENTE	168	5	-	-	-	1	-	-	2	2	10	10
CANADA	4	-	-	-	-	-	-	-	-	-	-	-
CUBA	1	-	-	-	-	-	-	-	-	-	-	-
ESTADOS UNIDOS	103	1	-	-	-	1	-	-	1	1	6	8
GUAM	-	-	-	-	-	-	-	-	-	-	-	-
ISLAS VÍRGENES	39	3	-	-	-	-	-	-	-	-	2	2
MÉXICO	-	-	-	-	-	-	-	-	-	-	-	-
REPÚBLICA DOMINICANA	3	-	-	-	-	-	-	-	-	1	1	-
OTROS PAÍSES	18	1	-	-	-	-	-	-	1	-	1	-
DESCONOCIDOS	82	1	-	-	-	-	-	-	1	1	-	1

Tabla 42 - DEFUNCIONES POR REGIONES DE SALUD, MUNICIPIO DE RESIDENCIA Y GRUPOS DE EDAD
 Table 42 - DEATHS BY HEALTH REGIONS, MUNICIPALITY OF RESIDENCE AND AGE GROUPS
 PUERTO RICO, 2002

Pag. 4 de 6

MUNICIPIOS MUNICIPALITIES	EDAD - AGE											NO ESP.
	35 - 39	40 - 44	45 - 49	50 - 54	55 - 59	60 - 64	65 - 69	70 - 74	75 - 79	80 - 84	85 +	UNSPEC.
TOTAL	609	692	961	1,177	1,549	1,907	2,323	2,812	3,440	3,750	6,597	71
REGION ARECIBO	59	77	97	136	197	215	306	333	463	479	835	-
AREA DE ARECIBO	31	39	56	76	120	128	211	197	295	301	509	-
ARECIBO	15	16	23	28	50	65	90	79	129	126	209	-
CAMUY	-	6	7	13	13	18	22	27	37	32	59	-
HATILLO	8	4	10	10	15	14	30	28	29	47	57	-
LARES	6	5	3	7	15	10	25	21	36	33	63	-
QUEBRADILLAS	-	4	4	7	13	7	19	23	27	20	29	-
UTUADO	2	4	9	11	14	14	25	19	37	43	92	-
ÁREA DE MANATÍ	28	38	41	60	77	87	95	136	168	178	326	-
BARCELONETA	2	1	5	4	14	9	11	20	23	15	45	-
CIALES	-	5	4	4	3	10	9	15	14	13	40	-
FLORIDA	-	4	2	2	1	4	8	6	9	15	20	-
MANATÍ	6	7	9	24	24	25	24	31	47	52	75	-
MOROVIS	2	3	6	7	6	11	12	19	15	23	45	-
VEGA BAJA	18	18	15	19	29	28	31	45	60	60	101	-
REGIÓN BAYAMÓN	88	127	156	180	231	267	352	429	483	529	894	2
AREA BARRANQUITAS	17	34	32	37	38	50	70	92	76	119	205	-
BARRANQUITAS	2	9	3	8	9	10	13	26	18	28	39	-
COMERIO	4	6	6	7	6	9	9	17	15	16	38	-
COROZAL	2	7	8	10	8	13	17	23	19	26	42	-
NARANJITO	5	10	4	2	8	12	14	15	6	27	53	-
OROCOVIS	4	2	11	10	7	6	17	11	18	22	33	-
AREA DE BAYAMON	49	61	79	97	124	133	202	234	280	278	502	2
BAYAMÓN	35	47	57	68	100	102	153	179	223	228	392	2
TOA ALTA	7	9	15	15	13	20	22	27	27	37	55	-
VEGA ALTA	7	5	7	14	11	11	27	28	30	13	55	-
AREA DE CATAÑO	22	32	45	46	69	84	80	103	127	132	187	-
CATAÑO	4	10	13	10	12	23	19	18	24	39	35	-
DORADO	7	5	9	10	23	13	18	25	36	19	43	-
TOA BAJA	11	17	23	26	34	48	43	60	67	74	109	-
REGIÓN DE CAGUAS	98	87	147	184	249	285	308	411	461	541	977	-
AREA DE CAGUAS	50	54	81	95	118	149	175	207	218	260	441	-
AGUAS BUENAS	4	8	6	11	14	13	14	24	21	27	48	-
CAGUAS	31	30	48	43	64	70	78	110	113	125	238	-
GURABO	5	9	9	12	13	18	22	24	22	30	43	-
JUNCOS	7	5	7	15	14	22	30	23	30	35	52	-
SAN LORENZO	3	2	11	14	13	26	31	26	32	43	60	-
AREA DE CAYEY	23	17	22	35	49	52	53	62	96	106	224	-
AIBÓNITO	5	4	1	4	15	14	13	17	27	26	58	-

Tabla 42 - DEFUNCIONES POR REGIONES DE SALUD, MUNICIPIO DE RESIDENCIA Y GRUPOS DE EDAD
 Table 42 - DEATHS BY HEALTH REGIONS, MUNICIPALITY OF RESIDENCE AND AGE GROUPS
 PUERTO RICO, 2002

Pag. 5 de 6

MUNICIPIOS MUNICIPALITIES	EDAD - AGE											NO ESP.
	35 - 39	40 - 44	45 - 49	50 - 54	55 - 59	60 - 64	65 - 69	70 - 74	75 - 79	80 - 84	85 +	UNSPEC.
CAYEY	14	10	14	21	17	23	22	30	45	46	102	-
CIDRA	4	3	7	10	17	15	18	15	24	34	64	-
AREA DE HUMACAO	25	16	44	54	82	84	80	142	147	175	312	-
HUMACAO	10	6	13	20	30	22	24	53	40	59	91	-
LAS PIEDRAS	5	2	7	17	16	16	15	22	37	45	63	-
MAUNABO	1	2	3	3	3	5	6	8	9	14	31	-
NAGUABO	4	3	10	3	14	19	19	25	32	27	48	-
YABUCOA	5	3	11	11	19	22	16	34	29	30	79	-
REGION MAYAGUEZ	31	40	66	111	149	178	225	281	315	338	636	-
AREA DE MAYAGUEZ	21	29	46	83	112	120	160	207	218	228	461	-
ANASCO	2	2	5	10	14	13	17	24	17	27	50	-
CABO ROJO	5	4	9	22	28	27	32	41	57	58	108	-
HORMIGUEROS	-	2	2	11	6	8	17	25	14	12	35	-
LAS MARIAS	1	1	1	3	4	3	2	10	8	6	20	-
MARICAO	-	-	-	3	3	7	4	3	3	3	9	-
MAYAGUEZ	12	17	28	30	51	54	76	93	107	103	210	-
RINCÓN	1	3	1	4	6	8	12	11	12	19	29	-
AREA DE SAN GERMAN	10	11	20	28	37	58	65	74	97	110	175	-
LAJAS	4	4	4	7	9	19	21	28	24	27	40	-
SABANA GRANDE	3	5	6	13	8	7	21	17	30	34	49	-
SAN GERMAN	3	2	10	8	20	32	23	29	43	49	86	-
SUB REGION AGUADILLA	29	37	49	73	72	129	148	192	209	240	412	-
AGUADA	9	9	6	13	5	19	21	41	28	31	62	-
AGUADILLA	8	8	18	21	22	39	54	64	59	78	118	-
ISABELA	5	8	10	12	21	22	35	44	45	45	84	-
MOCA	4	6	8	11	10	25	19	12	32	23	56	-
SAN SEBASTIAN	3	6	7	16	14	24	19	31	45	63	92	-
REGION PONCE	107	107	144	175	211	317	379	423	550	587	1,077	-
AREA DE GUAYAMA	21	30	21	36	43	51	66	64	109	125	210	-
ARROYO	4	3	3	-	5	6	10	7	16	25	41	-
GUAYAMA	6	18	13	17	22	16	32	27	39	54	68	-
PATILLAS	4	3	1	8	6	10	9	13	23	19	46	-
SALINAS	7	6	4	11	10	19	15	17	31	27	55	-
AREA DE PONCE	61	67	94	102	119	201	240	285	325	363	645	-
ADJUNTAS	3	4	3	3	7	11	9	18	26	21	46	-
COAMO	11	5	10	8	15	20	26	31	33	31	73	-
JAYUYA	2	2	2	3	4	6	10	13	3	22	25	-
JUANA DIAZ	8	6	9	16	14	30	29	38	37	38	63	-
PONCE	31	39	55	59	64	104	147	158	198	200	372	-
SANTA ISABEL	3	4	8	8	9	18	6	11	12	25	29	-
VILLALBA	3	7	7	5	6	12	13	16	16	26	37	-

Tabla 42 - DEFUNCIONES POR REGIONES DE SALUD, MUNICIPIO DE RESIDENCIA Y GRUPOS DE EDAD
 Table 42 - DEATHS BY HEALTH REGIONS, MUNICIPALITY OF RESIDENCE AND AGE GROUPS
 PUERTO RICO, 2002

Pag. 6 de 6

MUNICIPIOS MUNICIPALITIES	EDAD - AGE											NO ESP. UNSPEC.
	35 - 39	40 - 44	45 - 49	50 - 54	55 - 59	60 - 64	65 - 69	70 - 74	75 - 79	80 - 84	85 +	
ÁREA DE YAUCO	25	10	29	37	49	65	73	74	116	99	222	-
GUÁNICA	5	4	9	8	15	10	16	14	30	22	38	-
GUAYANILLA	3	2	4	8	11	13	9	16	21	18	54	-
PEÑUELAS	4	1	5	9	10	14	14	12	18	16	39	-
YAUCO	13	3	11	12	13	28	34	32	47	43	91	-
REGIÓN METROPOLITANA	163	175	253	267	363	412	483	621	817	898	1,564	4
ÁREA DE CAROLINA	46	70	86	104	147	171	171	233	256	254	422	2
CANÓVANAS	11	11	15	19	23	20	29	28	27	30	49	-
CAROLINA	17	39	45	55	94	110	95	143	158	159	255	2
LOIZA	7	10	13	8	12	12	16	16	21	14	29	-
TRUJILLO ALTO	11	10	13	22	18	29	31	46	50	51	89	-
ÁREA DE SAN JUAN	117	106	167	163	216	241	312	388	561	644	1,142	2
GUAYNABO	10	15	27	28	38	38	56	60	84	101	190	1
SAN JUAN	107	91	140	135	178	203	256	328	477	543	952	1
SUB REGIÓN FAJARDO	20	30	36	42	68	85	91	108	130	130	189	1
CEIBA	2	2	-	5	5	6	12	11	10	20	23	-
CULEBRA	-	-	1	1	-	1	-	1	1	1	1	-
FAJARDO	5	8	12	10	27	29	31	39	42	50	65	-
LUQUILLO	3	4	7	7	11	12	10	22	18	15	26	-
RÍO GRANDE	8	12	13	17	19	30	26	29	46	33	61	1
VIEQUES	2	4	3	2	6	7	12	6	13	11	13	-
P R NO ESPECIFICADO	-	-	-	-	-	-	-	-	1	-	-	-
NO RESIDENTE	12	11	10	9	9	19	30	14	10	7	7	-
CANADÁ	-	-	1	-	-	-	-	-	2	1	-	-
CUBA	-	-	-	-	-	1	-	-	-	-	-	-
ESTADOS UNIDOS	9	7	6	3	4	12	19	9	7	5	4	-
GUAM	-	-	-	-	-	-	-	-	-	-	-	-
ISLAS VIRGENES	2	2	3	1	3	5	10	5	1	-	-	-
MÉXICO	-	-	-	-	-	-	-	-	-	-	-	-
REPÚBLICA DOMINICANA	-	-	-	-	1	-	-	-	-	-	-	-
OTROS PAISES	1	2	-	5	1	1	1	-	-	1	3	-
DESCONOCIDOS	2	-	3	-	-	-	1	-	1	1	6	64

FUENTE: DEPARTAMENTO DE SALUD, SECRETARÍA AUXILIAR DE PLANIFICACIÓN Y DESARROLLO, DIVISIÓN DE ANÁLISIS ESTADÍSTICO, SAN JUAN, PUERTO RICO

SOURCE: DEPARTMENT OF HEALTH, AUXILIARY SECRETARIAT FOR PLANNING AND DEVELOPMENT, DIVISION OF STATISTICAL ANALYSIS, SAN JUAN, PUERTO RICO

Tabla 43 - TASA DE MORTALIDAD Y DISTRIBUCIÓN PORCENTUAL PARA CAUSAS SELECTAS, POR EDAD Y SEXO
 Table 43 - MORTALITY RATES AND PERCENT DISTRIBUTION FOR SELECTED CAUSES BY AGE AND SEX
 PUERTO RICO, 2002

CAUSAS POR GRUPOS DE EDAD CAUSES BY AGE GROUPS	AMBOS SEXOS BOTH SEXES			CAUSAS POR GRUPOS DE EDAD CAUSES BY AGE GROUPS	HOMBRES MALES			CAUSAS POR GRUPOS DE EDAD CAUSES BY AGE GROUPS	MUJERES FEMALES			
	Número Number	Tasa Rate	%		Número Number	Tasa Rate	%		Número Number	Tasa Rate	%	
TOTAL EDADES - ALL AGES	TOTAL EDADES - ALL AGES			TOTAL EDADES - ALL AGES			TOTAL EDADES - ALL AGES			TOTAL EDADES - ALL AGES		
TODAS LAS CAUSA-ALL CA	23,098	728.2	100.0	TODAS LAS CAUSA-ALL CA	15,845	853.8	100.0	TODAS LAS CAUSA-ALL CA	12,253	611.7	100.0	
ENFERMEDADES DEL CORAZÓN HEART DISEASES	5,026	130.2	17.9	ENFERMEDADES DEL CORAZÓN HEART DISEASES	2,697	145.3	17.0	ENFERMEDADES DEL CORAZÓN HEART DISEASES	2,329	107.7	17.6	
TUMORES MALIGNOS MALIGNANT NEOPLASMS	4,771	123.6	17.0	TUMORES MALIGNOS MALIGNANT NEOPLASMS	2,761	148.8	17.4	TUMORES MALIGNOS MALIGNANT NEOPLASMS	2,010	100.3	16.4	
DIABETES MELLITUS DIABETES MELLITUS	2,444	63.3	8.7	DIABETES MELLITUS DIABETES MELLITUS	477	25.7	3.0	DIABETES MELLITUS DIABETES MELLITUS	1,253	62.6	10.2	
SIDA AIDS	632	16.4	2.2	TODOS LOS ACCIDENTES ALL ACCIDENTS	967	52.1	6.1	ENF. CEREBROVASCULARES CEREBROVASCULAR DISEASE	567	28.3	4.6	
ENF. CEREBROVASCULARES CEREBROVASCULAR DISEASE	1,103	28.6	3.9	HOMICIDIOS HOMICIDES	769	41.4	4.9	ENF. OBSTRUCTIVA CRONICA CHRO. OBST. PULMONARY D	636	31.8	5.2	
OTRAS CAUSAS-OTHER CAU	14,122	366.0	50.3	OTRAS CAUSAS-OTHER CAU	8,174	440.5	51.6	OTRAS CAUSAS-OTHER CAU	5,458	272.5	44.5	
MENOR 1 AÑO-UNDER 1 YEAR	MENOR 1 AÑO-UNDER 1 YEAR			MENOR 1 AÑO-UNDER 1 YEAR			MENOR 1 AÑO-UNDER 1 YEAR			MENOR 1 AÑO-UNDER 1 YEAR		
TODAS LAS CAUSA-ALL CA	515	934.1	100.0	TODAS LAS CAUSA-ALL CA	292	1035.8	100.0	TODAS LAS CAUSA-ALL CA	223	827.7	100.0	
GEST. CORTA Y BAJO PESO SHORT GEST LOW B.WEIGHT	182	330.1	35.3	GEST. CORTA Y BAJO PESO SHORT GEST LOW B.WEIGHT	100	354.7	34.2	GEST. CORTA Y BAJO PESO SHORT GEST LOW B.WEIGHT	82	304.4	36.8	
ANOMALÍAS CONGÉNITAS CONGENITAL ANOMALIES	93	168.7	18.1	SIND. DIF. RESPIRATORIA RESPIRATORY DISTRESS SY	12	42.6	4.1	ANOMALÍAS CONGÉNITAS CONGENITAL ANOMALIES	41	152.2	18.4	
SIND. DIF. RESPIRATORIA RESPIRATORY DISTRESS SY	15	27.2	2.9	ANOMALÍAS CONGÉNITAS CONGENITAL ANOMALIES	52	184.4	17.8	SIND. DIF. RESPIRATORIA RESPIRATORY DISTRESS SY	3	11.1	1.3	
INFEC. PERÍODO PERINATAL INFECT. PERINATAL PERIO	22	39.9	4.3	NEUMONÍA E INFLUENZA PNEUMONÍA AND INFLUENZA	5	17.7	1.7	NEUMONÍA E INFLUENZA PNEUMONÍA AND INFLUENZA	2	7.4	0.9	
HEMORRAGIA NEONATAL NEONATAL HEMORRHAGE	16	29.0	3.1	MENINGITIS	-	-	-	HEMORRAGIA NEONATAL NEONATAL HEMORRHAGE	9	33.4	4.0	
OTRAS CAUSAS-OTHER CAU	187	339.2	36.3	OTRAS CAUSAS-OTHER CAU	123	436.3	42.1	OTRAS CAUSAS-OTHER CAU	86	319.2	38.6	
1 AÑO - 1 YEAR	1 AÑO - 1 YEAR			1 AÑO - 1 YEAR			1 AÑO - 1 YEAR			1 AÑO - 1 YEAR		
TODAS LAS CAUSA-ALL CA	25	44.3	100.0	TODAS LAS CAUSA-ALL CA	12	41.6	100.0	TODAS LAS CAUSA-ALL CA	13	47.1	100.0	
ANOMALÍAS CONGÉNITAS CONGENITAL ANOMALIES	6	10.6	24.0	ANOMALÍAS CONGÉNITAS CONGENITAL ANOMALIES	3	10.4	25.0	TODOS LOS ACCIDENTES ALL ACCIDENTS	1	3.6	7.7	
TODOS LOS ACCIDENTES ALL ACCIDENTS	5	8.9	20.0	TODOS LOS ACCIDENTES ALL ACCIDENTS	4	13.9	33.3	ANOMALÍAS CONGÉNITAS CONGENITAL ANOMALIES	3	10.9	23.1	

Tabla 43 - TASA DE MORTALIDAD Y DISTRIBUCIÓN PORCENTUAL PARA CAUSAS SELECTAS, POR EDAD Y SEXO
 Table 43 - MORTALITY RATES AND PERCENT DISTRIBUTION FOR SELECTED CAUSES BY AGE AND SEX
 PUERTO RICO, 2002

CAUSAS POR GRUPOS DE EDAD CAUSES BY AGE GROUPS	AMBOS SEXOS BOTH SEXES			CAUSAS POR GRUPOS DE EDAD CAUSES BY AGE GROUPS	HOMBRES MALES			CAUSAS POR GRUPOS DE EDAD CAUSES BY AGE GROUPS	MUJERES FEMALES		
	Número Number	Tasa Rate	%		Número Number	Tasa Rate	%		Número Number	Tasa Rate	%
SIDA AIDS	-	-	-	SIDA AIDS	-	-	-	SIDA AIDS	-	-	-
ENFERMEDADES DEL CORAZÓN HEART DISEASES	3	5.3	12.0	MENINGITIS	-	-	-	ENFERMEDADES DEL CORAZÓN HEART DISEASES	1	3.6	7.7
MENINGITIS	-	-	-	ENFERMEDADES DEL CORAZÓN HEART DISEASES	2	6.9	16.7	ENF.PULMONAR OBSTRUCTIVA CHRO. OBST PULMONARY DI	-	-	-
MENINGITIS	-	-	-	OTRAS CAUSAS-OTHER CAU	3	10.4	25.0	OTRAS CAUSAS-OTHER CAU	8	29.0	61.5
OTRAS CAUSAS-OTHER CAU	11	19.5	44.0								
2 AÑOS - 2 YEARS				2 AÑOS - 2 YEARS				2 AÑOS - 2 YEARS			
TODAS LAS CAUSA-ALL CA	14	24.5	100.0	TODAS LAS CAUSA-ALL CA	8	27.5	100.0	TODAS LAS CAUSA-ALL CA	6	21.4	100.0
TODOS LOS ACCIDENTES ALL ACCIDENTS	3	5.3	21.4	TODOS LOS ACCIDENTES ALL ACCIDENTS	1	3.4	12.5	NEUMONÍA E INFLUENZA PNEUMONIA AND INFLUENZA	1	3.6	16.7
ANOMALÍAS CONGÉNITAS CONGENITAL ANOMALIES	2	3.5	14.3	ANOMALÍAS CONGÉNITAS CONGENITAL ANOMALIES	2	6.9	25.0	ANOMALÍAS CONGÉNITAS CONGENITAL ANOMALIES	-	-	-
NEUMONÍA E INFLUENZA PNEUMONIA AND INFLUENZA	1	1.8	7.1	TUMORES MALIGNOS MALIGNANT NEOPLASMS	-	-	-	TODOS LOS ACCIDENTES ALL ACCIDENTS	2	7.1	33.3
TUMORES MALIGNOS MALIGNANT NEOPLASMS	-	-	-	ENFERMEDADES DEL CORAZÓN HEART DISEASES	1	3.4	12.5	TUMORES MALIGNOS MALIGNANT NEOPLASMS	-	-	-
ENFERMEDADES DEL CORAZÓN HEART DISEASES	2	3.5	14.3	SEPTICEMIA	-	-	-	ENFERMEDADES DEL CORAZÓN HEART DISEASES	1	3.6	16.7
OTRAS CAUSAS-OTHER CAU	6	10.5	42.9	OTRAS CAUSAS-OTHER CAU	4	13.8	50.0	OTRAS CAUSAS-OTHER CAU	2	7.1	33.3
3 AÑOS - 3 YEARS				3 AÑOS - 3 YEARS				3 AÑOS - 3 YEARS			
TODAS LAS CAUSA-ALL CA	11	19.1	100.0	TODAS LAS CAUSA-ALL CA	7	23.7	100.0	TODAS LAS CAUSA-ALL CA	4	14.2	100.0
TODOS LOS ACCIDENTES ALL ACCIDENTS	-	-	-	TODOS LOS ACCIDENTES ALL ACCIDENTS	-	-	-	TODOS LOS ACCIDENTES ALL ACCIDENTS	-	-	-
ANOMALÍAS CONGÉNITAS CONGENITAL ANOMALIES	3	5.2	27.3	ANOMALÍAS CONGÉNITAS CONGENITAL ANOMALIES	1	3.4	14.3	ASMA ASTHMA	-	-	-
NEUMONÍA E INFLUENZA PNEUMONIA AND INFLUENZA	-	-	-	NEUMONÍA E INFLUENZA PNEUMONIA AND INFLUENZA	-	-	-	ENF. DEL HÍGADO LIVER DISEASES	-	-	-
ENF. DEL HÍGADO LIVER DISEASES	-	-	-	INFECCIONES DEL RIÑÓN INFECTIONS OF KIDNEY	-	-	-				
INFECCIONES DEL RIÑÓN INFECTIONS OF KIDNEY	-	-	-	TUMORES MALIGNOS MALIGNANT NEOPLASMS	1	3.4	14.3				
OTRAS CAUSAS-OTHER CAU	8	13.9	72.7	OTRAS CAUSAS-OTHER CAU	5	16.9	71.4	OTRAS CAUSAS-OTHER CAU	4	14.2	100.0

Tabla 43 - TASA DE MORTALIDAD Y DISTRIBUCIÓN PORCENTUAL PARA CAUSAS SELECTAS, POR EDAD Y SEXO
 Table 43 - MORTALITY RATES AND PERCENT DISTRIBUTION FOR SELECTED CAUSES BY AGE AND SEX
 PUERTO RICO, 2002

CAUSAS POR GRUPOS DE EDAD CAUSES BY AGE GROUPS	AMBOS SEXOS BOTH SEXES			CAUSAS POR GRUPOS DE EDAD CAUSES BY AGE GROUPS	HOMBRES MALES			CAUSAS POR GRUPOS DE EDAD CAUSES BY AGE GROUPS	MUJERES FEMALES		
	Número Number	Tasa Rate	%		Número Number	Tasa Rate	%		Número Number	Tasa Rate	%
4 AÑOS - 4 YEARS TODAS LAS CAUSA-ALL CA	11	18.9	100.0	4 AÑOS - 4 YEARS TODAS LAS CAUSA-ALL CA	10	33.6	100.0	4 AÑOS - 4 YEARS TODAS LAS CAUSA-ALL CA	1	3.5	100.0
TODOS LOS ACCIDENTES ALL ACCIDENTS	5	8.6	45.5	TODOS LOS ACCIDENTES ALL ACCIDENTS	4	13.4	40.0	NEUMONÍA E INFLUENZA PNEUMONIA AND INFLUENZA	-	-	-
TUMORES MALIGNOS MALIGNANT NEOPLASMS	1	1.7	9.1	TUMORES MALIGNOS MALIGNANT NEOPLASMS	1	3.4	10.0	TUMORES MALIGNOS MALIGNANT NEOPLASMS	-	-	-
NEUMONÍA E INFLUENZA PNEUMONIA AND INFLUENZA	-	-	-	DIABETES MELLITUS DIABETES MELLITUS	-	-	-	TODOS LOS ACCIDENTES ALL ACCIDENTS	1	3.5	100.0
ENF. CEREBROVASCULARES CEREBROVASCULAR DISEASE	-	-	-					ENF. CEREBROVASCULARES CEREBROVASCULAR DISEASE	-	-	-
ENF. DEL HÍGADO LIVER DISEASES	-	-	-					ENF. DEL HÍGADO LIVER DISEASES	-	-	-
OTRAS CAUSAS-OTHER CAU	5	8.6	45.5	OTRAS CAUSAS-OTHER CAU	5	16.8	50.0	OTRAS CAUSAS-OTHER CAU	-	-	-
5-9 AÑOS - 5-9 YEARS TODAS LAS CAUSA-ALL CA	30	10.0	100.0	5-9 AÑOS - 5-9 YEARS TODAS LAS CAUSA-ALL CA	15	9.7	100.0	5-9 AÑOS - 5-9 YEARS TODAS LAS CAUSA-ALL CA	15	10.2	100.0
TODOS LOS ACCIDENTES ALL ACCIDENTS	5	1.7	16.7	TODOS LOS ACCIDENTES ALL ACCIDENTS	3	1.9	20.0	TUMORES MALIGNOS MALIGNANT NEOPLASMS	4	2.7	26.7
TUMORES MALIGNOS MALIGNANT NEOPLASMS	7	2.3	23.3	NEUMONÍA E INFLUENZA PNEUMONIA AND INFLUENZA	-	-	-	ANOMALÍAS CONGÉNITAS CONGENITAL ANOMALIES	-	-	-
ANOMALÍAS CONGÉNITAS CONGENITAL ANOMALIES	1	0.3	3.3	ANOMALÍAS CONGÉNITAS CONGENITAL ANOMALIES	1	0.6	6.7	TODOS LOS ACCIDENTES ALL ACCIDENTS	2	1.4	13.3
NEUMONÍA E INFLUENZA PNEUMONIA AND INFLUENZA	-	-	-	TUMORES MALIGNOS MALIGNANT NEOPLASMS	3	1.9	20.0	NEUMONÍA E INFLUENZA PNEUMONIA AND INFLUENZA	-	-	-
SEPTICEMIA	1	0.3	3.3	SEPTICEMIA	-	-	-	DIABETES MELLITUS DIABETES MELLITUS	1	0.7	6.7
OTRAS CAUSAS-OTHER CAU	16	5.3	53.3	OTRAS CAUSAS-OTHER CAU	8	5.2	53.3	OTRAS CAUSAS-OTHER CAU	8	5.4	53.3
10-14 AÑOS - 10-14 YEARS TODAS LAS CAUSA-ALL CA	53	17.4	100.0	10-14 AÑOS - 10-14 YEARS TODAS LAS CAUSA-ALL CA	33	21.2	100.0	10-14 AÑOS - 10-14 YEARS TODAS LAS CAUSA-ALL CA	20	13.4	100.0
TODOS LOS ACCIDENTES ALL ACCIDENTS	13	4.3	24.5	TODOS LOS ACCIDENTES ALL ACCIDENTS	10	6.4	30.3	TODOS LOS ACCIDENTES ALL ACCIDENTS	3	2.0	15.0
TUMORES MALIGNOS				HOMICIDIOS E INT. LEGAL				TUMORES MALIGNOS			

Tabla 43 - TASA DE MORTALIDAD Y DISTRIBUCIÓN PORCENTUAL PARA CAUSAS SELECTAS, POR EDAD Y SEXO
 Table 43 - MORTALITY RATES AND PERCENT DISTRIBUTION FOR SELECTED CAUSES BY AGE AND SEX
 PUERTO RICO, 2002

CAUSAS POR GRUPOS DE EDAD CAUSES BY AGE GROUPS	AMBOS SEXOS BOTH SEXES			CAUSAS POR GRUPOS DE EDAD CAUSES BY AGE GROUPS	HOMBRES MALES			CAUSAS POR GRUPOS DE EDAD CAUSES BY AGE GROUPS	MUJERES FEMALES		
	Número Number	Tasa Rate	%		Número Number	Tasa Rate	%		Número Number	Tasa Rate	%
MALIGNANT NEOPLASMS	9	3.0	17.0	HOMICIDES AND LEGAL INT	3	1.9	9.1	MALIGNANT NEOPLASMS	4	2.7	20.0
HOMICIDIOS E INT. LEGAL				TUMORES MALIGNOS				ANOMALÍAS CONGÉNITAS			
HOMICIDES AND LEGAL INT	3	1.0	5.7	MALIGNANT NEOPLASMS	5	3.2	15.2	CONGENITAL ANOMALIES	1	0.7	5.0
ENF. CEREBROVASCULARES				ENF. CEREBROVASCULARES				HOMICIDIOS E INT. LEGAL			
CEREBROVASCULAR DISEASE	1	0.3	1.9	CEREBROVASCULAR DISEASE	1	0.6	3.0	HOMICIDES AND LEGAL INT	-	-	-
ANOMALÍAS CONGÉNITAS				SUICIDIOS				ENF. CEREBROVASCULARES			
CONGENITAL ANOMALIES	4	1.3	7.5	SUICIDES	-	-	-	CEREBROVASCULAR DISEASE	-	-	-
OTRAS CAUSAS-OTHER CAU	23	7.5	43.4	OTRAS CAUSAS-OTHER CAU	17	10.9	51.5	OTRAS CAUSAS-OTHER CAU	12	8.0	60.0
15-19 AÑOS - 15-19 YEARS											
TODAS LAS CAUSA-ALL CA	211	69.0	100.0	TODAS LAS CAUSA-ALL CA	171	110.2	100.0	TODAS LAS CAUSA-ALL CA	40	26.6	100.0
TODOS LOS ACCIDENTES											
ALL ACCIDENTS	74	24.2	35.1	ALL ACCIDENTS	61	39.3	35.7	ALL ACCIDENTS	13	8.6	32.5
HOMICIDIOS E INT. LEGAL											
HOMICIDES AND LEGAL INT	87	28.5	41.2	HOMICIDES AND LEGAL INT	80	51.5	46.8	HOMICIDES AND LEGAL INT	7	4.7	17.5
TUMORES MALIGNOS											
MALIGNANT NEOPLASMS	10	3.3	4.7	MALIGNANT NEOPLASMS	5	3.2	2.9	ENFERMEDADES DEL CORAZÓN	1	0.7	2.5
ENFERMEDADES DEL CORAZÓN											
HEART DISEASES	5	1.6	2.4	HEART DISEASES	4	2.6	2.3	TUMORES MALIGNOS	5	3.3	12.5
ANOMALÍAS CONGÉNITAS											
CONGENITAL ANOMALIES	2	0.7	0.9	CONGENITAL ANOMALIES	1	0.6	0.6	ANOMALÍAS CONGÉNITAS	1	0.7	2.5
OTRAS CAUSAS-OTHER CAU	33	10.8	15.6	OTRAS CAUSAS-OTHER CAU	20	12.9	11.7	OTRAS CAUSAS-OTHER CAU	13	8.6	32.5
20-24 AÑOS - 20-24 YEARS											
TODAS LAS CAUSA-ALL CA	455	152.0	100.0	TODAS LAS CAUSA-ALL CA	395	265.0	100.0	TODAS LAS CAUSA-ALL CA	60	39.9	100.0
TODOS LOS ACCIDENTES											
ALL ACCIDENTS	145	48.4	31.9	HOMICIDIOS E INT. LEGAL	196	131.5	49.6	TODOS LOS ACCIDENTES	15	10.0	25.0
HOMICIDIOS E INT. LEGAL											
HOMICIDES AND LEGAL INT	205	68.5	45.1	TODOS LOS ACCIDENTES	130	87.2	32.9	HOMICIDIOS E INT. LEGAL	9	6.0	15.0
NEUMONÍAS E INFLUENZA											
PNEUMONÍA AND INFLUENZA	4	1.3	0.9	NEUMONÍAS E INFLUENZA	4	2.7	1.0	MALIGNANT NEOPLASMS	8	5.3	13.3
TUMORES MALIGNOS											
MALIGNANT NEOPLASMS	16	5.3	3.5	SUICIDIOS	12	8.1	3.0	NEUMONÍAS E INFLUENZA	-	-	-
SUICIDIOS											
SUICIDES	12	4.0	2.6	TUMORES MALIGNOS	8	5.4	2.0	PNEUMONÍA AND INFLUENZA	-	-	-
				MALIGNANT NEOPLASMS				SUICIDIOS	-	-	-
								SUICIDES	-	-	-

Tabla 43 - TASA DE MORTALIDAD Y DISTRIBUCIÓN PORCENTUAL PARA CAUSAS SELECTAS, POR EDAD Y SEXO
 Table 43 - MORTALITY RATES AND PERCENT DISTRIBUTION FOR SELECTED CAUSES BY AGE AND SEX
 PUERTO RICO, 2002

CAUSAS POR GRUPOS DE EDAD CAUSES BY AGE GROUPS	AMBOS SEXOS BOTH SEXES			CAUSAS POR GRUPOS DE EDAD CAUSES BY AGE GROUPS	HOMBRES MALES			CAUSAS POR GRUPOS DE EDAD CAUSES BY AGE GROUPS	MUJERES FEMALES		
	Número Number	Tasa Rate	%		Número Number	Tasa Rate	%		Número Number	Tasa Rate	%
OTRAS CAUSAS-OTHER CAU	73	24.4	16.0	OTRAS CAUSAS-OTHER CAU	45	30.2	11.4	OTRAS CAUSAS-OTHER CAU	28	18.6	46.7
25-29 AÑOS - 25-29 YEARS TODAS LAS CAUSA-ALL CA	438	157.9	100.0	25-29 AÑOS - 25-29 YEARS TODAS LAS CAUSA-ALL CA	357	262.6	100.0	25-29 AÑOS - 25-29 YEARS TODAS LAS CAUSA-ALL CA	81	57.3	100.0
HOMICIDIOS E INT. LEGAL HOMICIDES AND LEGAL INT	165	59.5	37.7	HOMICIDIOS E INT. LEGAL HOMICIDES AND LEGAL INT	154	113.3	43.1	HOMICIDIOS E INT. LEGAL HOMICIDES AND LEGAL INT	11	7.8	13.6
TODOS LOS ACCIDENTES ALL ACCIDENTS	122	44.0	27.9	TODOS LOS ACCIDENTES ALL ACCIDENTS	105	77.2	29.4	TUMORES MALIGNOS MALIGNANT NEOPLASMS	12	8.5	14.8
SUICIDIOS SUICIDES	20	7.2	4.6	SUICIDIOS SUICIDES	14	10.3	3.9	TODOS LOS ACCIDENTES ALL ACCIDENTS	17	12.0	21.0
ENFERMEDADES DEL CORAZÓN HEART DISEASES	13	4.7	3.0	NEUMONÍA E INFLUENZA PNEUMONIA AND INFLUENZA	2	1.5	0.6	ENFERMEDADES DEL CORAZÓN HEART DISEASES	6	4.2	7.4
NEUMONÍA E INFLUENZA PNEUMONIA AND INFLUENZA	4	1.4	0.9	ENFERMEDADES DEL CORAZÓN HEART DISEASES	7	5.1	2.0	SUICIDIOS SUICIDES	6	4.2	7.4
OTRAS CAUSAS-OTHER CAU	114	41.1	26.0	OTRAS CAUSAS-OTHER CAU	75	55.2	21.0	OTRAS CAUSAS-OTHER CAU	29	20.5	35.8
30-34 AÑOS - 30-34 YEARS TODAS LAS CAUSA-ALL CA	447	170.0	100.0	30-34 AÑOS - 30-34 YEARS TODAS LAS CAUSA-ALL CA	345	271.4	100.0	30-34 AÑOS - 30-34 YEARS TODAS LAS CAUSA-ALL CA	102	75.1	100.0
TODOS LOS ACCIDENTES ALL ACCIDENTS	99	37.6	22.1	TODOS LOS ACCIDENTES ALL ACCIDENTS	91	71.6	26.4	TUMORES MALIGNOS MALIGNANT NEOPLASMS	16	11.8	15.7
HOMICIDIOS E INT. LEGAL HOMICIDES AND LEGAL INT	112	42.6	25.1	HOMICIDIOS E INT. LEGAL HOMICIDES AND LEGAL INT	104	81.8	30.1	HOMICIDIOS E INT. LEGAL HOMICIDES AND LEGAL INT	8	5.9	7.8
NEUMONÍA E INFLUENZA PNEUMONIA AND INFLUENZA	6	2.3	1.3	SUICIDES	24	18.9	7.0	NEUMONÍA E INFLUENZA PNEUMONIA AND INFLUENZA	3	2.2	2.9
TUMORES MALIGNOS MALIGNANT NEOPLASMS	26	9.9	5.8	NEUMONÍA E INFLUENZA PNEUMONIA AND INFLUENZA	3	2.4	0.9	ENFERMEDADES DEL CORAZÓN HEART DISEASES	4	2.9	3.9
ENFERMEDADES DEL CORAZÓN HEART DISEASES	18	6.8	4.0	ENFERMEDADES DEL CORAZÓN HEART DISEASES	14	11.0	3.5	TODOS LOS ACCIDENTES ALL ACCIDENTS	8	5.9	7.8
OTRAS CAUSAS-OTHER CAU	186	70.7	41.6	OTRAS CAUSAS-OTHER CAU	109	85.8	31.6	OTRAS CAUSAS-OTHER CAU	63	46.4	61.8
35-39 AÑOS - 35-39 YEARS TODAS LAS CAUSA-ALL CA	609	229.7	100.0	35-39 AÑOS - 35-39 YEARS TODAS LAS CAUSA-ALL CA	439	350.0	100.0	35-39 AÑOS - 35-39 YEARS TODAS LAS CAUSA-ALL CA	170	121.7	100.0
HOMICIDIOS E INT. LEGAL HOMICIDES AND LEGAL INT	65	24.5	10.7	HOMICIDIOS E INT. LEGAL HOMICIDES AND LEGAL INT	61	48.6	13.9	TUMORES MALIGNOS MALIGNANT NEOPLASMS	42	30.1	24.7

Tabla 43 - TASA DE MORTALIDAD Y DISTRIBUCIÓN PORCENTUAL PARA CAUSAS SELECTAS, POR EDAD Y SEXO
 Table 43 - MORTALITY RATES AND PERCENT DISTRIBUTION FOR SELECTED CAUSES BY AGE AND SEX
 PUERTO RICO, 2002

CAUSAS POR GRUPOS DE EDAD CAUSES BY AGE GROUPS	AMBOS SEXOS BOTH SEXES			CAUSAS POR GRUPOS DE EDAD CAUSES BY AGE GROUPS	HOMBRES MALES			CAUSAS POR GRUPOS DE EDAD CAUSES BY AGE GROUPS	MUJERES FEMALES		
	Número Number	Tasa Rate	%		Número Number	Tasa Rate	%		Número Number	Tasa Rate	%
TODOS LOS ACCIDENTES ALL ACCIDENTS	114	43.0	18.7	TODOS LOS ACCIDENTES ALL ACCIDENTS	97	77.3	22.1	TODOS LOS ACCIDENTES ALL ACCIDENTS	17	12.2	10.0
TUMORES MALIGNOS MALIGNANT NEOPLASMS	63	23.8	10.3	ENF. DEL HÍGADO LIVER DISEASES	15	12.0	3.4	ENFERMEDADES DEL CORAZÓN HEART DISEASES	9	6.4	5.3
ENF. DEL HÍGADO LIVER DISEASES	17	6.4	2.8	NEUMONÍA E INFLUENZA PNEUMONIA AND INFLUENZA	11	8.8	2.5	HOMICIDIOS E INT. LEGAL HOMICIDES AND LEGAL INT	4	2.9	2.4
ENFERMEDADES DEL CORAZÓN HEART DISEASES	38	14.3	6.2	ENFERMEDADES DEL CORAZÓN HEART DISEASES	29	23.1	6.6	ENF. DEL HÍGADO LIVER DISEASES	2	1.4	1.2
OTRAS CAUSAS-OTHER CAU	312	117.7	51.2	OTRAS CAUSAS-OTHER CAU	226	180.2	51.5	OTRAS CAUSAS-OTHER CAU	96	68.7	56.5
40-44 AÑOS - 40-44 YEARS				40-44 AÑOS - 40-44 YEARS				40-44 AÑOS - 40-44 YEARS			
TODAS LAS CAUSA-ALL CA	692	268.0	100.0	TODAS LAS CAUSA-ALL CA	475	395.6	100.0	TODAS LAS CAUSA-ALL CA	217	157.1	100.0
TUMORES MALIGNOS MALIGNANT NEOPLASMS	95	36.8	13.7	TUMORES MALIGNOS MALIGNANT NEOPLASMS	36	30.0	7.6	TUMORES MALIGNOS MALIGNANT NEOPLASMS	59	42.7	27.2
ENFERMEDADES DEL CORAZÓN HEART DISEASES	52	20.1	7.5	ENF. DEL HÍGADO LIVER DISEASES	24	20.0	5.1	ENFERMEDADES DEL CORAZÓN HEART DISEASES	16	11.6	7.4
TODOS LOS ACCIDENTES ALL ACCIDENTS	91	35.2	13.2	TODOS LOS ACCIDENTES ALL ACCIDENTS	75	62.5	15.8	TODOS LOS ACCIDENTES ALL ACCIDENTS	16	11.6	7.4
ENF. DEL HÍGADO LIVER DISEASES	32	12.4	4.6	HOMICIDIOS E INT. LEGAL HOMICIDES AND LEGAL INT	39	32.5	8.2	ENF. CEREBROVASCULARES CEREBROVASCULAR DISEASE	5	3.6	2.3
HOMICIDIOS E INT. LEGAL HOMICIDES AND LEGAL INT	48	18.6	6.9	ENFERMEDADES DEL CORAZÓN HEART DISEASES	36	30.0	7.6	HIPERTENSIÓN HYPERTENSION	8	5.8	3.7
OTRAS CAUSAS-OTHER CAU	374	144.8	54.0	OTRAS CAUSAS-OTHER CAU	265	220.7	55.8	OTRAS CAUSAS-OTHER CAU	113	81.8	52.1
45-49 AÑOS - 45-49 YEARS				45-49 AÑOS - 45-49 YEARS				45-49 AÑOS - 45-49 YEARS			
TODAS LAS CAUSA-ALL CA	961	400.5	100.0	TODAS LAS CAUSA-ALL CA	649	585.5	100.0	TODAS LAS CAUSA-ALL CA	312	241.6	100.0
TUMORES MALIGNOS MALIGNANT NEOPLASMS	192	80.0	20.0	ENF. DEL HÍGADO LIVER DISEASES	46	41.5	7.1	TUMORES MALIGNOS MALIGNANT NEOPLASMS	99	76.7	31.7
ENFERMEDADES DEL CORAZÓN HEART DISEASES	103	42.9	10.7	TUMORES MALIGNOS MALIGNANT NEOPLASMS	93	83.9	14.3	ENFERMEDADES DEL CORAZÓN HEART DISEASES	31	24.0	9.9
ENF. DEL HÍGADO LIVER DISEASES	58	24.2	6.0	ENFERMEDADES DEL CORAZÓN HEART DISEASES	72	65.0	11.1	ENF. DEL HÍGADO LIVER DISEASES	12	9.3	3.8
TODOS LOS ACCIDENTES ALL ACCIDENTS	84	35.0	8.7	TODOS LOS ACCIDENTES ALL ACCIDENTS	76	68.6	11.7	HIPERTENSIÓN HYPERTENSION	13	10.1	4.2
HOMICIDIOS E INT. LEGAL				HOMICIDIOS E INT. LEGAL				ENF. CEREBROVASCULARES			

Tabla 43 - TASA DE MORTALIDAD Y DISTRIBUCIÓN PORCENTUAL PARA CAUSAS SELECTAS, POR EDAD Y SEXO
 Table 43 - MORTALITY RATES AND PERCENT DISTRIBUTION FOR SELECTED CAUSES BY AGE AND SEX
 PUERTO RICO, 2002

CAUSAS POR GRUPOS DE EDAD CAUSES BY AGE GROUPS	AMBOS SEXOS BOTH SEXES			CAUSAS POR GRUPOS DE EDAD CAUSES BY AGE GROUPS	HOMBRES MALES			CAUSAS POR GRUPOS DE EDAD CAUSES BY AGE GROUPS	MUJERES FEMALES		
	Número Number	Tasa Rate	%		Número Number	Tasa Rate	%		Número Number	Tasa Rate	%
HOMICIDES AND LEGAL INT	38	15.8	4.0	HOMICIDES AND LEGAL INT	32	28.9	4.9	CEREBROVASCULAR DISEASE	9	7.0	2.9
OTRAS CAUSAS-OTHER CAU	486	202.5	50.6	OTRAS CAUSAS-OTHER CAU	330	297.7	50.8	OTRAS CAUSAS-OTHER CAU	148	114.6	47.4
50-54 AÑOS - 50-54 YEARS				50-54 AÑOS - 50-54 YEARS				50-54 AÑOS - 50-54 YEARS			
TODAS LAS CAUSA-ALL CA	1,177	503.9	100.0	TODAS LAS CAUSA-ALL CA	775	720.9	100.0	TODAS LAS CAUSA-ALL CA	402	318.8	100.0
TUMORES MALIGNOS	285	122.0	24.2	ENFERMEDADES DEL CORAZÓN	120	111.6	15.5	TUMORES MALIGNOS	145	115.0	36.1
MALIGNANT NEOPLASMS				HEART DISEASES				MALIGNANT NEOPLASMS			
ENFERMEDADES DEL CORAZÓN				TUMORES MALIGNOS	140	130.2	18.1	ENFERMEDADES DEL CORAZÓN	54	42.8	13.4
HEART DISEASES	174	74.5	14.8	MALIGNANT NEOPLASMS				HEART DISEASES			
ENF. DEL HÍGADO				ENF. DEL HÍGADO	53	49.3	6.8	DIABETES MELLITUS	42	33.3	10.4
LIVER DISEASES	64	27.4	5.4	LIVER DISEASES				DIABETES MELLITUS			
TODOS LOS ACCIDENTES				TODOS LOS ACCIDENTES	52	48.4	6.7	HIPERTENSIÓN	16	12.7	4.0
ALL ACCIDENTS	65	27.8	5.5	ALL ACCIDENTS				HYPERTENSION			
DIABETES MELLITUS				HIPERTENSIÓN	30	27.9	3.9	ENF. DEL HÍGADO	11	8.7	2.7
DIABETES MELLITUS	95	40.7	8.1	HYPERTENSION				LIVER DISEASES			
OTRAS CAUSAS-OTHER CAU	494	211.5	42.0	OTRAS CAUSAS-OTHER CAU	380	353.5	49.0	OTRAS CAUSAS-OTHER CAU	134	106.3	33.3
55-59 AÑOS - 55-59 YEARS				55-59 AÑOS - 55-59 YEARS				55-59 AÑOS - 55-59 YEARS			
TODAS LAS CAUSA-ALL CA	1,549	749.9	100.0	TODAS LAS CAUSA-ALL CA	999	1052.1	100.0	TODAS LAS CAUSA-ALL CA	550	492.8	100.0
ENFERMEDADES DEL CORAZÓN				ENFERMEDADES DEL CORAZÓN	203	213.8	20.3	TUMORES MALIGNOS	155	138.9	28.2
HEART DISEASES	303	146.7	19.6	HEART DISEASES				MALIGNANT NEOPLASMS			
TUMORES MALIGNOS				TUMORES MALIGNOS	185	194.8	18.5	ENFERMEDADES DEL CORAZÓN	100	89.6	18.2
MALIGNANT NEOPLASMS	340	164.6	21.9	MALIGNANT NEOPLASMS				HEART DISEASES			
ENF. DEL HÍGADO				ENF. DEL HÍGADO	55	57.9	5.5	DIABETES MELLITUS	65	58.2	11.8
LIVER DISEASES	69	33.4	4.5	LIVER DISEASES				DIABETES MELLITUS			
DIABETES MELLITUS				TODOS LOS ACCIDENTES	37	39.0	3.7	HIPERTENSIÓN	29	26.0	5.3
DIABETES MELLITUS	173	83.8	11.2	ALL ACCIDENTS				HYPERTENSION			
HIPERTENSIÓN				DIABETES MELLITUS	108	113.7	10.8	NEUMONÍA E INFLUENZA	9	8.1	1.6
HYPERTENSION	77	37.3	5.0	DIABETES MELLITUS				PNEUMONIA AND INFLUENZA			
OTRAS CAUSAS-OTHER CAU	587	284.2	37.9	OTRAS CAUSAS-OTHER CAU	411	432.8	41.1	OTRAS CAUSAS-OTHER CAU	192	172.0	34.9
60-64 AÑOS - 60-64 YEARS				60-64 AÑOS - 60-64 YEARS				60-64 AÑOS - 60-64 YEARS			
TODAS LAS CAUSA-ALL CA	1,907	1123.1	100.0	TODAS LAS CAUSA-ALL CA	1,182	1511.1	100.0	TODAS LAS CAUSA-ALL CA	725	791.7	100.0
ENFERMEDADES DEL CORAZÓN				ENFERMEDADES DEL CORAZÓN				ENFERMEDADES DEL CORAZÓN			

Tabla 43 - TASA DE MORTALIDAD Y DISTRIBUCIÓN PORCENTUAL PARA CAUSAS SELECTAS, POR EDAD Y SEXO
 Table 43 - MORTALITY RATES AND PERCENT DISTRIBUTION FOR SELECTED CAUSES BY AGE AND SEX
 PUERTO RICO, 2002

CAUSAS POR GRUPOS DE EDAD CAUSES BY AGE GROUPS	AMBOS SEXOS BOTH SEXES			CAUSAS POR GRUPOS DE EDAD CAUSES BY AGE GROUPS	HOMBRES MALES			CAUSAS POR GRUPOS DE EDAD CAUSES BY AGE GROUPS	MUJERES FEMALES		
	Número Number	Tasa Rate	%		Número Number	Tasa Rate	%		Número Number	Tasa Rate	%
HEART DISEASES	362	213.2	19.0	HEART DISEASES	228	291.5	19.3	HEART DISEASES	134	146.3	18.5
TUMORES MALIGNOS				TUMORES MALIGNOS				TUMORES MALIGNOS			
MALIGNANT NEOPLASMS	462	272.1	24.2	MALIGNANT NEOPLASMS	271	346.4	22.9	MALIGNANT NEOPLASMS	191	208.6	26.3
ENF. DEL HÍGADO				ENF. DEL HÍGADO				DIABETES MELLITUS			
LIVER DISEASES	104	61.2	5.5	LIVER DISEASES	90	115.1	7.6	DIABETES MELLITUS	116	126.7	16.0
DIABETES MELLITUS				DIABETES MELLITUS				ENF. CEREBROVASCULARES			
DIABETES MELLITUS	250	147.2	13.1	DIABETES MELLITUS	134	171.3	11.3	CEREBROVASCULAR DISEASE	-	-	-
ENF. CEREBROVASCULARES				ENF. CEREBROVASCULARES				HIPERTENSIÓN			
CEREBROVASCULAR DISEASE	48	28.3	2.5	CEREBROVASCULAR DISEASE	31	39.6	2.6	HYPERTENSION	39	42.6	5.4
OTRAS CAUSAS-OTHER CAU	681	401.1	35.7	OTRAS CAUSAS-OTHER CAU	428	547.2	36.2	OTRAS CAUSAS-OTHER CAU	245	267.5	33.8
65-69 AÑOS - 65-69 YEARS				65-69 AÑOS - 65-69 YEARS				65-69 AÑOS - 65-69 YEARS			
TODAS LAS CAUSA-ALL CA	2,323	1637.4	100.0	TODAS LAS CAUSA-ALL CA	1,396	2161.2	100.0	TODAS LAS CAUSA-ALL CA	927	1199.6	100.0
ENFERMEDADES DEL CORAZÓN				ENFERMEDADES DEL CORAZÓN				ENFERMEDADES DEL CORAZÓN			
HEART DISEASES	502	353.8	21.6	HEART DISEASES	307	475.3	22.0	HEART DISEASES	195	252.3	21.0
TUMORES MALIGNOS				TUMORES MALIGNOS				TUMORES MALIGNOS			
MALIGNANT NEOPLASMS	536	377.8	23.1	MALIGNANT NEOPLASMS	320	495.4	22.9	MALIGNANT NEOPLASMS	216	279.5	23.3
DIABETES MELLITUS				ENF. CEREBROVASCULARES				DIABETES MELLITUS			
DIABETES MELLITUS	292	205.8	12.6	CEREBROVASCULAR DISEASE	44	68.1	3.2	DIABETES MELLITUS	128	165.6	13.8
ENF. CEREBROVASCULARES				DIABETES MELLITUS				HIPERTENSIÓN			
CEREBROVASCULAR DISEASE	74	52.2	3.2	DIABETES MELLITUS	164	253.9	11.7	HYPERTENSION	32	41.4	3.5
HIPERTENSIÓN				HIPERTENSIÓN				ENF. CEREBROVASCULARES			
HYPERTENSION	99	69.8	4.3	HYPERTENSION	67	103.7	4.8	CEREBROVASCULAR DISEASE	30	38.8	3.2
OTRAS CAUSAS-OTHER CAU	820	578.0	35.3	OTRAS CAUSAS-OTHER CAU	494	764.8	35.4	OTRAS CAUSAS-OTHER CAU	326	421.9	35.2
70-74 AÑOS - 70-74 YEARS				70-74 AÑOS - 70-74 YEARS				70-74 AÑOS - 70-74 YEARS			
TODAS LAS CAUSA-ALL CA	2,812	2501.4	100.0	TODAS LAS CAUSA-ALL CA	1,594	3196.3	100.0	TODAS LAS CAUSA-ALL CA	1,218	1947.4	100.0
ENFERMEDADES DEL CORAZÓN				ENFERMEDADES DEL CORAZÓN				ENFERMEDADES DEL CORAZÓN			
HEART DISEASES	588	523.1	20.9	HEART DISEASES	327	655.7	20.5	HEART DISEASES	261	417.3	21.4
TUMORES MALIGNOS				TUMORES MALIGNOS				TUMORES MALIGNOS			
MALIGNANT NEOPLASMS	606	539.1	21.6	MALIGNANT NEOPLASMS	365	731.9	22.9	MALIGNANT NEOPLASMS	241	385.3	19.8
DIABETES MELLITUS				NEUMONÍA E INFLUENZA				DIABETES MELLITUS			
DIABETES MELLITUS	319	283.8	11.3	PNEUMONÍA AND INFLUENZA	51	102.3	3.2	DIABETES MELLITUS	161	257.4	13.2
NEUMONÍA E INFLUENZA				ENF. CEREBROVASCULARES				HIPERTENSIÓN			
PNEUMONÍA AND INFLUENZA	89	79.2	3.2	CEREBROVASCULAR DISEASE	54	108.3	3.4	HYPERTENSION	53	84.7	4.4

Tabla 43 - TASA DE MORTALIDAD Y DISTRIBUCIÓN PORCENTUAL PARA CAUSAS SELECTAS, POR EDAD Y SEXO
 Table 43 - MORTALITY RATES AND PERCENT DISTRIBUTION FOR SELECTED CAUSES BY AGE AND SEX
 PUERTO RICO, 2002

CAUSAS POR GRUPOS DE EDAD CAUSES BY AGE GROUPS	AMBOS SEXOS BOTH SEXES			CAUSAS POR GRUPOS DE EDAD CAUSES BY AGE GROUPS	HOMBRES MALES			CAUSAS POR GRUPOS DE EDAD CAUSES BY AGE GROUPS	MUJERES FEMALES		
	Número Number	Tasa Rate	%		Número Number	Tasa Rate	%		Número Number	Tasa Rate	%
ENF. CEREBROVASCULARES CEREBROVASCULAR DISEASE OTRAS CAUSAS-OTHER CAU	111 1,099	98.7 977.6	3.9 39.1	DIABETES MELLITUS DIABETES MELLITUS OTRAS CAUSAS-OTHER CAU	158 639	316.8 1281.3	9.9 40.1	ENF. CEREBROVASCULARES CEREBROVASCULAR DISEASE OTRAS CAUSAS-OTHER CAU	57 445	91.1 711.5	4.7 36.5
75-79 AÑOS - 75-79 YEARS TODAS LAS CAUSA-ALL CA	3,440	4040.5	100.0	75-79 AÑOS - 75-79 YEARS TODAS LAS CAUSA-ALL CA	1,865	5100.1	100.0	75-79 AÑOS - 75-79 YEARS TODAS LAS CAUSA-ALL CA	1,575	3242.8	100.0
ENFERMEADES DEL CORAZÓN HEART DISEASES TUMORES MALIGNOS MALIGNANT NEOPLASMS	714 663	838.6 778.7	20.8 19.3	ENFERMEADES DEL CORAZÓN HEART DISEASES TUMORES MALIGNOS MALIGNANT NEOPLASMS	401 385	1096.6 1052.8	21.5 20.6	ENFERMEADES DEL CORAZÓN HEART DISEASES TUMORES MALIGNOS MALIGNANT NEOPLASMS	313 278	644.4 572.4	19.9 17.7
ENF. CEREBROVASCULARES CEREBROVASCULAR DISEASE DIABETES MELLITUS DIABETES MELLITUS NEUMONÍA E INFLUENZA PNEUMONÍA AND INFLUENZA OTRAS CAUSAS-OTHER CAU	156 407 96 1,404	183.2 478.1 112.8 1649.1	4.5 11.8 2.8 40.8	ENF. CEREBROVASCULARES CEREBROVASCULAR DISEASE NEUMONÍA E INFLUENZA DIABETES MELLITUS DIABETES MELLITUS OTRAS CAUSAS-OTHER CAU	88 48 203 740	240.6 131.3 555.1 2023.6	4.7 2.6 10.9 39.7	DIABETES MELLITUS DIABETES MELLITUS ENF. CEREBROVASCULARES CEREBROVASCULAR DISEASE HIPERTENSIÓN HYPERTENSION OTRAS CAUSAS-OTHER CAU	204 68 84 628	420.0 140.0 172.9 1293.0	13.0 4.3 5.3 39.9
80-84 AÑOS - 80-84 YEARS TODAS LAS CAUSA-ALL CA	3,750	6469.0	100.0	80-84 AÑOS - 80-84 YEARS TODAS LAS CAUSA-ALL CA	1,883	7747.7	100.0	80-84 AÑOS - 80-84 YEARS TODAS LAS CAUSA-ALL CA	1,867	5548.5	100.0
ENFERMEADES DEL CORAZÓN HEART DISEASES TUMORES MALIGNOS MALIGNANT NEOPLASMS ENF. CEREBROVASCULARES CEREBROVASCULAR DISEASE NEUMONÍA E INFLUENZA PNEUMONÍA AND INFLUENZA DIABETES MELLITUS DIABETES MELLITUS OTRAS CAUSAS-OTHER CAU	748 631 229 138 363 1,641	1290.3 1088.5 395.0 238.1 626.2 2830.8	19.9 16.8 6.1 3.7 9.7 43.8	ENFERMEADES DEL CORAZÓN HEART DISEASES TUMORES MALIGNOS MALIGNANT NEOPLASMS ENF. CEREBROVASCULARES CEREBROVASCULAR DISEASE NEUMONÍA E INFLUENZA PNEUMONÍA AND INFLUENZA ENF. PULMONAR OBS. CRONICA CHRO. OBST. PULMONARY DIS OTRAS CAUSAS-OTHER CAU	364 401 106 68 128 816	1497.7 1649.9 436.1 279.8 526.7 3357.5	19.3 21.3 5.6 3.6 6.8 43.3	ENFERMEADES DEL CORAZÓN HEART DISEASES TUMORES MALIGNOS MALIGNANT NEOPLASMS ENF. CEREBROVASCULARES CEREBROVASCULAR DISEASE DIABETES MELLITUS DIABETES MELLITUS NEUMONÍA E INFLUENZA PNEUMONÍA AND INFLUENZA OTRAS CAUSAS-OTHER CAU	384 230 123 217 70 843	1141.2 683.5 365.5 644.9 208.0 2505.3	20.6 12.3 6.6 11.6 3.7 45.2
85+ AÑOS - 85+ YEARS TODAS LAS CAUSA-ALL CA	6,597	12739.2	100.0	85+ AÑOS - 85+ YEARS TODAS LAS CAUSA-ALL CA	2,883	14120.6	100.0	85+ AÑOS - 85+ YEARS TODAS LAS CAUSA-ALL CA	3,714	11834.1	100.0

Tabla 43 - TASA DE MORTALIDAD Y DISTRIBUCIÓN PORCENTUAL PARA CAUSAS SELECTAS, POR EDAD Y SEXO
 Table 43 - MORTALITY RATES AND PERCENT DISTRIBUTION FOR SELECTED CAUSES BY AGE AND SEX
 PUERTO RICO, 2002

CAUSAS POR GRUPOS DE EDAD CAUSES BY AGE GROUPS	AMBOS SEXOS BOTH SEXES			CAUSAS POR GRUPOS DE EDAD CAUSES BY AGE GROUPS	HOMBRES MALES			CAUSAS POR GRUPOS DE EDAD CAUSES BY AGE GROUPS	MUJERES FEMALES		
	Número Number	Tasa Rate	%		Número Number	Tasa Rate	%		Número Number	Tasa Rate	%
ENFERMEDADES DEL CORAZÓN HEART DISEASES	1,368	2641.7	20.7	ENFERMEDADES DEL CORAZÓN HEART DISEASES	553	2708.5	19.2	ENFERMEDADES DEL CORAZÓN HEART DISEASES	815	2596.9	21.9
NEUMONÍA E INFLUENZA PNEUMONIA AND INFLUENZA	345	666.2	5.2	TUMORES MALIGNOS MALIGNANT NEOPLASMS	500	2448.9	17.3	NEUMONÍA E INFLUENZA PNEUMONIA AND INFLUENZA	182	579.9	4.9
TUMORES MALIGNOS MALIGNANT NEOPLASMS	803	1550.6	12.2	NEUMONÍA E INFLUENZA PNEUMONIA AND INFLUENZA	163	798.4	5.7	ENF. CEREBROVASCULARES CEREBROVASCULAR DISEASE	235	748.8	6.3
ENF. CEREBROVASCULARES CEREBROVASCULAR DISEASE	383	739.6	5.8	ENF. CEREBROVASCULARES CEREBROVASCULAR DISEASE	148	724.9	5.1	ARTERIOESCLEROSIS ATHEROSCLEROSIS	32	102.0	0.9
ARTERIOESCLEROSIS ATHEROSCLEROSIS	47	90.8	0.7	ARTERIOESCLEROSIS ATHEROSCLEROSIS	15	73.5	0.5	TUMORES MALIGNOS MALIGNANT NEOPLASMS	303	965.5	8.2
OTRAS CAUSAS-OTHER CAU	3,651	7050.3	55.3	OTRAS CAUSAS-OTHER CAU	1,504	7366.4	52.2	OTRAS CAUSAS-OTHER CAU	2,147	6841.1	57.8
EDAD SIN ESP.-AGE UNSPEC TODAS LAS CAUSA-ALL CA	71	-	100.0	EDAD SIN ESP.-AGE UNSPEC TODAS LAS CAUSA-ALL CA	60	-	100.0	EDAD SIN ESP.-AGE UNSPEC TODAS LAS CAUSA-ALL CA	11	-	100.0
ENFERMEDADES DEL CORAZÓN HEART DISEASES	17	-	21.1	ENFERMEDADES DEL CORAZÓN HEART DISEASES	14	-	20.0	TODOS LOS ACCIDENTES ALL ACCIDENTS	1	-	9.1
TODOS LOS ACCIDENTES ALL ACCIDENTS	19	-	26.8	TODOS LOS ACCIDENTES ALL ACCIDENTS	18	-	30.0	ENF. DEL HÍGADO LIVER DISEASES	-	-	-
ENF. DEL HÍGADO LIVER DISEASES	-	-	-	ENF. DEL HÍGADO LIVER DISEASES	-	-	-	HOMICIDIOS E INT. LEGAL HOMICIDES AND LEGAL INT	1	-	9.1
HOMICIDIOS E INT. LEGAL HOMICIDES AND LEGAL INT	11	-	15.5	HOMICIDIOS E INT. LEGAL HOMICIDES AND LEGAL INT	10	-	16.7	NEUMONÍA E INFLUENZA PNEUMONIA AND INFLUENZA	1	-	9.1
NEUMONÍA E INFLUENZA PNEUMONIA AND INFLUENZA	3	-	4.2	NEUMONÍA E INFLUENZA PNEUMONIA AND INFLUENZA	2	-	3.3				
OTRAS CAUSAS-OTHER CAU	21	-	29.6	OTRAS CAUSAS-OTHER CAU	16	-	26.7	OTRAS CAUSAS-OTHER CAU	8	-	72.7

NOTA: TASAS POR 100,000 HABITANTES POR GRUPOS DE EDAD - RATES PER 100,000 POPULATION FOR AGE GROUPS.

PORCIENTO DEL TOTAL DE MUERTES EN CADA GRUPO DE EDAD - PERCENT OF TOTAL DEATHS IN EACH AGE GROUP.

FUENTE: DEPARTAMENTO DE SALUD, SECRETARÍA AUXILIAR DE PLANIFICACIÓN Y DESARROLLO, DIVISIÓN DE ANÁLISIS ESTADÍSTICO, SAN JUAN, PUERTO RICO

SOURCE: DEPARTMENT OF HEALTH, AUXILIARY SECRETARIAT FOR PLANNING AND DEVELOPMENT, DIVISION OF STATISTICAL ANALYSIS, SAN JUAN, PUERTO RICO

Tabla 44 - TASAS DE MORTALIDAD GENERAL POR CAUSAS Y SEXO
 Table 44 - GENERAL MORTALITY RATES BY CAUSES AND SEX
 PUERTO RICO, 2002

CAUSAS DE MUERTE - CAUSES OF DEATH	TOTAL		Hombres-Males		Mujeres-Females	
	Núm. Number	Tasa* Rate	Núm. Number	Tasa* Rate	Núm. Number	Tasa* Rate
TODAS LAS CAUSAS ALL CAUSES	28,098	728.2	15,845	853.8	12,253	611.7
CIERTAS ENFERMEDADES INFECCIOSAS Y PARASITARIAS CERTAIN INFECTIOUS AND PARASITIC DISEASES A00-B99	1,419	36.8	886	47.7	533	26.6
ENFERMEDADES INFECCIOSAS INTESTINALES INTESTINAL INFECTIOUS DISEASES A00-A09	5	0.1	3	0.2	2	0.1
CÓLERA CHOLERA A00	-	-	-	-	-	-
OTRAS INFECCIONES INTESTINALES OTHER INTESTINAL INFECTIOUS DISEASES A01-A08	5	0.1	3	0.2	2	0.1
FIEBRE TIFOIDEA TYPHOID FEVER A010	-	-	-	-	-	-
FIEBRE PARATIFOIDEA Y OTRAS INFECCIONES INTESTINALES DEBIDAS A SALMONELLA PARATYPHOID FEVERS AND OTHER SALMONELLA INFECTIONS A011,A014,A02	-	-	-	-	-	-
SHIGELOSIS SHIGELLOSIS A03	-	-	-	-	-	-
OTRAS INTOXICACIONES ALIMENTARIAS BACTERIANAS OTHER BACTERIAL FOOD-BORNE INTOXICATIONS A05	-	-	-	-	-	-
AMEBIASIS AMEBIASIS A06	-	-	-	-	-	-
INFECCIONES INTESTINALES DEBIDAS A OTROS ORGANISMOS ESPECIFICADOS INTESTINAL INFECC. DUE TO OTHER SPECIFIED ORGANISMS A04,A07-A08	5	0.1	3	0.2	2	0.1
DIARREA Y GASTROENTERITIS DE PRESUNTO ORIGEN INFECCIOSO DIARRHEA AND GASTROENTERITIS OF PRESUMED INFECTIOUS ORIGIN A09	-	-	-	-	-	-
TUBERCULOSIS TUBERCULOSIS A16-A19	11	0.3	10	0.5	1	-
TUBERCULOSIS RESPIRATORIA RESPIRATORY TUBERCULOSIS A16	10	0.3	9	0.5	1	-
OTRAS TUBERCULOSIS OTHER TUBERCULOSIS A17-A19	1	-	1	0.1	-	-
ZOONOSIS Y OTRAS ENFERMEDADES BACTERIANAS ZOO NOTIC AND OTHER BACTERIAL DISEASES A20-A49	660	17.1	332	17.9	328	16.4
PESTE PLAGUE A20	-	-	-	-	-	-
BRUCELOSIS BRUCELLOSIS A23	-	-	-	-	-	-
TÉTANOS TETANUS A33-A35	3	0.1	2	0.1	1	-
DIFTERIA DIPHTHERIA A36	-	-	-	-	-	-
TOS FERINA (TOS CONVULSIVA) WHOOPI NG COUGH A37	-	-	-	-	-	-

Tabla 44 - TASAS DE MORTALIDAD GENERAL POR CAUSAS Y SEXO
 Table 44 - GENERAL MORTALITY RATES BY CAUSES AND SEX
 PUERTO RICO, 2002

CAUSAS DE MUERTE - CAUSES OF DEATH	TOTAL		Hombres-Males		Mujeres-Females	
	Núm. Number	Tasa* Rate	Núm. Number	Tasa* Rate	Núm. Number	Tasa* Rate
FIEBRE ESCARLATINA Y ERISEPELAS SCARLET FEVER AND ERYSIPELAS A38,A46	-		-		-	
INFECCIONES MENINGOCÓCICAS MENINGOCOCCAL INFECTION A39	-		-		-	
SEPTICEMIA SEPTICAEMIA A40-A41	610	15.8	302	16.3	308	15.4
OTRAS ZOONOSIS Y ENFERMEDADES BACTERIANAS OTHER ZOOONOTIC AND BACTERIAL DISEASES A21-A22 A24-A32, A42-A44, A48-A49	47	1.2	28	1.5	19	0.9
INFECCIONES CON MODO DE TRANSMISIÓN PREDOMINANTEMENTE SEXUAL INFECTIONS WITH A PREDOMINATELY SEXUAL MODE OF TRANSMISSION A50-A64	3	0.1	-		3	0.1
SÍFILIS SYPHILIS A50-A53	3	0.1	-		3	0.1
SÍFILIS CARDIOVASCULAR CARDIOVASCULAR SYPHILIS A520	1		-		1	
NEUROSÍFILIS NEUROSYPHILIS A521-A523	-		-		-	
OTRAS SÍFILIS Y LAS NO ESPECIFICADAS OTHER AND UNSPECIFIED SYPHILIS A50-A51, A527-A529,A53	2	0.1	-		2	0.1
INFECCIÓN GONOCÓCICA GONOCOCCAL INFECTION A54	-		-		-	
OTRAS INFECCIONES CON MODO DE TRANSMISIÓN PREDOMINANTEMENTE SEXUAL OTHER INFECTIONS WITH A PREDOMINATELY SEXUAL MODE OF TRANSMISSION A55-A64	-		-		-	
OTRAS INFECCIONES CAUSADAS POR ESPIROQUETAS, CLAMIDIAS Y RICKETTSIAS OTHER INFECTIONS CAUSED BY SPIROCHETES, CHLAMYDIA OR RICKETTSIA A65-A79	-		-		-	
ENFERMEDAD DE LYME LYME DISEASE A692	-		-		-	
FIEBRE DE TIFUS TYPHUS FEVER A75	-		-		-	
TODAS LAS OTRAS INFECCIONES CAUSADAS POR ESPIROQUETAS, CLAMIDIAS Y RICKETTSIAS ALL OTHER INFECTIONS CAUSED BY SPIROCHETES, CHLAMYDIA OR RICKETTSIA A65-A68,A691,A698-A699...	-		-		-	
ENFERMEDADES VIRALES VIRAL DISEASE A80-B34	719	18.6	528	28.5	191	9.5
POLIOMIELITIS AGUDA ACUTE POLIOMYELITIS A80	-		-		-	
RABIA RABIES A82	-		-		-	
ARTHROPOD-BORNE VIRAL ENCEPHALITIS ARTHROPOD-BORNE VIRAL ENCEPHALITIS A83-A84,A852	-		-		-	
FIEBRE AMARILLA YELLOW FEVER A95	-		-		-	

Tabla 44 - TASAS DE MORTALIDAD GENERAL POR CAUSAS Y SEXO
 Table 44 - GENERAL MORTALITY RATES BY CAUSES AND SEX
 PUERTO RICO, 2002

CAUSAS DE MUERTE - CAUSES OF DEATH	TOTAL		Hombres-Males		Mujeres-Females	
	Núm. Number	Tasa* Rate	Núm. Number	Tasa* Rate	Núm. Number	Tasa* Rate
OTRAS FIEBRES VIRALES Y HEMORRÁGICAS TRANSMITIDAS POR ARTRÓPODOS Y LAS NO ESPECIFICADAS OTHER AND UNSPECIFIED ARTHROPOD-BORNE VIRAL AND HEMORRHAGIC FEVERS A90-A94,A96-A99	-		-		-	
INFECCIONES HERPÉTICAS (HERPES SIMPLEX) HERPES VIRAL (HERPES SIMPLEX) INFECTIONS B00	-		-		-	
HERPES ZOSTER ZOSTER (HERPES ZOSTER) B02	1		-		1	
VIRUELA SMALLPOX B03	-		-		-	
SARAMPIÓN MEASLES B05	-		-		-	
RUBEOLA (SARAMPIÓN ALEMÁN) RUBELLA (GERMAN MEASLES) B06	-		-		-	
HEPATITIS VIRAL VIRAL HEPATITIS B15-B19	61	1.6	40	2.2	21	1
ENFERMEDAD POR VIRUS DE INMUNODEFICIENCIA HUMANA (VIH) HUMAN IMMUNODEFICIENCY VIRUS (HIV) DISEASE B20-B24	632	16.4	477	25.7	155	7.7
(VIH) CON ENFERMEDADES INFECCIOSAS Y PARASITARIAS (HIV) WITH INFECTIOUS AND PARASITIC DISEASE B20	368	9.5	272	14.7	96	4.8
(VIH) CON TUMORES MALIGNOS (HIV) WITH MALIGNANT NEOPLASMS B21	20	0.5	19	1	1	
(VIH) CON OTRAS ENFERMEDADES INFECCIOSAS (HIV) WITH OTHER SPECIFIED DISEASE B22	10	0.3	7	0.4	3	0.1
(VIH) CON OTRAS CONDICIONES (HIV) WITH OTHER CONDITIONS B23	156	4	119	6.4	37	1.8
ENFERMEDAD POR VIRUS DE INMUNODEFICIENCIA (VIH), SIN OTRA ESPECIFICACIÓN UNSPECIFIED HUMAN IMMUNODEFICIENCY VIRUS (HIV) DISEASE B24	78	2	60	3.2	18	0.9
TODAS LAS OTRAS ENFERMEDADES VIRALES Y LAS NO ESPECIFICADAS ALL OTHER AND UNSPECIFIED VIRAL DISEASE A81, A850-A851,A858,A86-A89,B01,B04,B07-B09,B25-B34	25	0.6	11	0.6	14	0.7
SECUELAS DE OTRAS ENFERMEDADES INFECCIOSAS Y PARASITARIAS Y LAS NO ESPECIF. OTHER AND UNSPECIFIED INFECTIOUS AND PARASITIC DISEASE AND THEIR SEQUELAE B35-B99	21	0.5	13	0.7	8	0.4
MICOSIS MYCOSES B35-B49	7	0.2	6	0.3	1	
ENFERMEDADES DEBIDAS A PROTOZOARIOS PROTOZOAL DISEASES B50-B64	3	0.1	2	0.1	1	
PALUDISMO (MALARIA) MALARIA B50-B54	-		-		-	
LEISHMANIASIS LEISHMANIASIS B55	-		-		-	
TRIPANOSOMIASIS TRYPANOSOMIASIS B56-B57	-		-		-	
NEUMOCISTOSIS PNEUMOCYSTOSIS B59	3	0.1	2	0.1	1	

Tabla 44 - TASAS DE MORTALIDAD GENERAL POR CAUSAS Y SEXO
Table 44 - GENERAL MORTALITY RATES BY CAUSES AND SEX
PUERTO RICO, 2002

CAUSAS DE MUERTE - CAUSES OF DEATH	TOTAL		Hombres-Males		Mujeres-Females	
	Núm. Number	Tasa* Rate	Núm. Number	Tasa* Rate	Núm. Number	Tasa* Rate
OTRAS ENFERMEDADES DEBIDAS A PROTOZOARIOS Y NO ESPECIFICADAS OTHER AND UNSPECIFIED PROTOZOAL DISEASE B58, B60-B64						
HELMINTIASIS HELMINTHIASIS B65-B83	2	0.1	-		2	0.1
ESQUISTOSOMIASIS (BILHARZIASIS) SCHISTOSOMIASIS (BILHARZIASIS) B65	-		-		-	
OTRAS HELMITIASIS Y LAS NO ESPECIFICADAS OTHER AND UNSPECIFIED HELMINTHIASIS B66-B83	2	0.1	-		2	0.1
SECUELAS DE TUBERCULOSIS SEQUELAE OF TUBERCULOSIS B90	-		-		-	
SECUELAS DE POLIOMELITIS SEQUELAE OF POLIOMYELITIS B91	-		-		-	
TODAS LAS OTRAS ENFERMEDADES INFECCIOSAS Y PARASITARIAS Y LAS NO ESPECIFICADAS Y SUS SECUELAS ALL OTHER AND UNSPECIFIED INFECTIOUS AND PARASITIC DISEASE AND THEIR SEQUELAE 885-889,892-899	9	0.2	5	0.3	4	0.2
TUMORES (NEOPLASIAS) NEOPLASMS C00-D48	4,884	126.6	2,819	151.9	2,065	103.1
TUMORES (NEOPLASIAS) MALIGNOS MALIGNANT NEOPLASMS C00-C97	4,771	123.6	2,761	148.8	2,010	100.3
TUMORES MALIGNOS DEL LABIO, CAVIDAD BUCAL Y DE LA FARINGE LIP, ORAL CAVITY AND PHARYNX C00-C14	158	4.1	119	6.4	39	1.9
TUMOR MALIGNO DE LABIO OF LIP C00	-		-		-	
TUMOR MALIGNO DE LENGUA OF TONGUE C01-C02	17	0.4	12	0.6	5	0.2
TUMOR MALIGNO DE FARINGE OF PHARYNX C10-C13,C140	99	2.6	73	3.9	26	1.3
TUMOR MALIGNO DE OTROS SITIOS Y DE LOS NO ESPEC. DEL LABIO, CAVIDAD BUCAL Y FARIN. OTHER AND UNSPECIFIED SITES WITHIN THE LIP, ORAL CAVITY AND PHARYNX C03-C09,C142	42	1.1	34	1.8	8	0.4
TUMORES MALIGNOS DE LOS ÓRGANOS DIGESTIVO MALIGNANT NEOPLASMS OF DIGESTIVE ORGANS C15-C26	1,537	39.8	910	49	627	31.3
TUMOR MALIGNO DEL ESÓFAGO OF ESOPHAGUS C15	151	3.9	130	7	21	1
TUMOR MALIGNO DEL ESTÓMAGO OF STOMACH C16	295	7.6	167	9	128	6.4
TUMOR MALIGNO DEL INTESTINO DELGADO OF SMALL INTESTINE C17	9	0.2	4	0.2	5	0.2
TUMOR MALIGNO DE COLÓN, RECTO Y ANO COLON, RECTUM AND ANUS C18-C21	552	14.3	310	16.7	242	12.1
TUMOR MALIGNO DE COLÓN OF COLON C18	509	13.2	284	15.3	225	11.2
TUMOR MALIGNO DE LA UNIÓN RECTOSIGMOIDEA Y RECTO RECTOSIGMOID JUNCTION AND RECTUM C19-C20	36	0.9	24	1.3	12	0.6
TUMOR MALIGNO DEL ANO Y DEL CONDUCTO ANAL OF ANUS AND ANAL CANAL C21	7	0.2	2	0.1	5	0.2
TUMOR MALIGNO DEL HÍGADO Y DE LAS VÍAS BILIARES INTRAHEPÁTICAS OF LIVER AND INTRAHEPATIC BILE DUCTS C22	289	7.5	176	9.5	113	5.6

Tabla 44 - TASAS DE MORTALIDAD GENERAL POR CAUSAS Y SEXO
Table 44 - GENERAL MORTALITY RATES BY CAUSES AND SEX
PUERTO RICO, 2002

CAUSAS DE MUERTE - CAUSES OF DEATH	TOTAL		Hombres-Males		Mujeres-Females	
	Núm. Number	Tasa* Rate	Núm. Number	Tasa* Rate	Núm. Number	Tasa* Rate
TUMOR MALIGNO DEL HÍGADO OF LIVER C220,C222-C229	265	6.9	162	8.7	103	5.1
TUMOR MALIGNO DE VIA BILIAR INTRAHEPÁTICA OF INTRAHEPATIC BILE DUCT CARCINOMA C221	24	0.6	14	0.8	10	0.5
TUMOR MALIGNO DE LA VESÍCULA Y VÍAS BILIARES EXTRAHEPÁTICAS GALLBLADDER AND EXTRAHEPATIC BILE DUCTS C23-C24	23	0.6	11	0.6	12	0.6
TUMOR MALIGNO DEL PÁNCREAS OF PANCREAS C25	193	5	106	5.7	87	4.3
TUMOR MALIGNO DE OTROS SITIOS Y DE LOS MAL DEFINIDOS DE LOS ÓRGANOS DIGESTIVOS OF OTHER AND ILL-DEFINED DIGESTIVE ORGANS C26	25	0.6	6	0.3	19	0.9
TUMORES MALIGNOS DE LOS ÓRGANOS RESPIRATORIOS E INTRATORÁVICOS MALIGNANT NEOPLASM RESPIRATORY AND INTRATHORACIC ORGANS C30-C39	647	16.8	446	24	201	10
TUMOR DE LAS FOSAS NAALES, OÍDO MEDIO Y SENOS PARANAALES NASAL CAVITY, MIDDLE EAR AND ACCESSORY SINUSES C30-C31	2	0.1	-	-	2	0.1
TUMOR MALIGNO DE LARINGE OF LARYNX C32	65	1.7	62	3.3	3	0.1
TUMOR MALIGNO DE TRÁQUEA, BRONQUIOS Y DEL PULMÓN OF TRACHEA, BRONCHUS AND LUNG C33-C34	578	15	384	20.7	194	9.7
TUMOR MALIGNO DE TIMO, CORAZÓN, MEDIASTINO Y DE LA PLEURA THYMUS, HEART, MEDIASTINUM AND PLEURA C37-C38	2	0.1	-	-	2	0.1
TUMOR MALIGNO DE OTROS SITIOS Y DE LOS MAL DEFINIDOS DEL SISTEMA RESPIRATORIO Y DE LOS ÓRGANOS INTRATORÁVICOS OF OTHER AND ILL-DEFINED SITES IN RESPIRATORY SYSTEM AND INTRATHORACIC ORGANS C39	-	-	-	-	-	-
TUMORES MALIGNOS DE LOS HUESOS Y DE LOS CARTILAGOS ARTICULARES MALIGNANT NEOPLASM OF BONE AND ARTICULAR CARTILAGES C40-C41	50	1.3	26	1.4	24	1.2
MELANOMA Y OTROS TUMORES MALIGNOS DE LA PIEL MELANOMA AND OTHER MALIGNANT NEOPLASMS OF SKIN C43-C44	39	1	21	1.1	18	0.9
MELANOMA MALIGNO DE LA PIEL MALIGNANT MELANOMA OF SKIN C43	18	0.5	9	0.5	9	0.4
OTROS TUMORES MALIGNOS DE LA PIEL OTHER MALIGNANT NEOPLASMS OF SKIN C44	21	0.5	12	0.6	9	0.4
TUMORES MALIGNOS DE LOS TEJIDOS MESOTELIALES Y DE LOS TEJIDOS BLANDOS MESOTHELIAL AND SOFT TISSUE C45-C49	36	0.9	19	1	17	0.8
MESOTELIOMA MESOTHELIOMA C45	4	0.1	3	0.2	1	-
SARCOMA DE KAPOSI KAPOSI'S SARCOMA C46	2	0.1	1	0.1	1	-
TUMOR MALIGNO DE OTROS TEJIDOS MESOTELIALES Y DE TEJIDOS BLANDOS OTHER MESOTHELIAL AND SOFT TISSUE C47-C49	30	0.8	15	0.8	15	0.7
TUMOR MALIGNO DE LA MAMA MALIGNANT NEOPLASM OF BREAST C50	385	10	2	0.1	383	19.1
TUMORES MALIGNOS DE ÓRGANOS GENITALES FEMENINOS MALIGNANT NEOPLASMS QF FEMALE GENITAL ORGANS C51-C58	248	6.4	-	-	248	12.4

Tabla 44 - TASAS DE MORTALIDAD GENERAL POR CAUSAS Y SEXO
Table 44 - GENERAL MORTALITY RATES BY CAUSES AND SEX
PUERTO RICO, 2002

CAUSAS DE MUERTE - CAUSES OF DEATH	TOTAL		Hombres-Males		Mujeres-Females	
	Núm. Number	Tasa* Rate	Núm. Number	Tasa* Rate	Núm. Number	Tasa* Rate
TUMOR MALIGNO DE LA VULVA Y VAGINA OF VULVA AND VAGINA C51-C52	20	0.5	-		20	1
TUMOR MALIGNO DEL CUELLO DEL ÚTERO OF CERVIX UTERI C53	57	1.5	-		57	2.8
TUMOR MALIGNO DEL CUERPO DEL ÚTERO Y PARTE NO ESPECIFICADA DEL ÚTERO CORPUS UTERI AND UTERUS, PART UNSPECIFIED C54-C55	64	1.7	-		64	3.2
TUMOR MALIGNO DEL OVARIO OF OVARY C56	88	2.3	-		88	4.4
TUMOR MALIGNO DE OTROS ÓRGANOS GENITALES FEMENINOS Y DE LOS NO ESPECIFICADOS OTHER AND UNSPECIFIED FEMALE GENITAL ORGANS C57	19	0.5	-		19	0.9
TUMOR MALIGNO DE LA PLACENTA OF PLACENTA C58	-		-		-	
TUMORES MALIGNOS DE ÓRGANOS GENITALES MASCULINOS MALIGNANT NEOPLASMS OF MALE GENITAL ORGANS C60-C63	617	16	617	33.2	-	
TUMOR MALIGNO DE LA PRÓSTATA OF PROSTATE C61	593	15.4	593	32	-	
TUMOR MALIGNO DEL TESTÍCULO OF TESTIS C62	5	0.1	5	0.3	-	
TUMOR MALIGNO DEL PENE Y OTROS ÓRGANOS GENITALES MASCULINOS Y LOS NO ESPECIFICADOS OF PENIS AND OTHER AND UNSPECIFIED MALE GENITAL ORGANS C60,C63	19	0.5	19	1	-	
TUMORES MALIGNOS DE LAS VÍAS URINARIAS MALIGNANT NEOPLASMS OF URINARY TRACT C64-C68	153	4	89	4.8	64	3.2
TUMOR MALIGNO DEL RIÑÓN Y DE LA PELVIS RENAL OF KIDNEY AND RENAL PELVIS C64-C65	62	1.6	43	2.3	19	0.9
TUMOR MALIGNO DE LA VEJIGA URINARIA OF BLADDER C67	89	2.3	45	2.4	44	2.2
TUMOR MALIGNO DE OTROS ÓRGANOS URINARIOS Y DE LOS NO ESPECIFICADOS OTHER AND UNSPECIFIED SITES WITHIN THE URINARY TRACT C66,C68	2	0.1	1	0.1	1	
TUMOR MALIGNO DEL OJOS Y SUS ANEXOS MALIGNANT NEOPLASM OF EYE AND ADNEXA C69	1		-		1	
TUMORES MALIGNOS DE MENINGES, ENCÉFALO Y DE OTRAS PARTES DEL SISTEMA NER. CENT. MALIGNANT NEOPLASMS OF MENINGES, BRAIN AND OTHER PARTS OF CENTRAL NERVOUS SYSTEM C70-C72	78	2	48	2.6	30	1.5
TUMOR MALIGNO DEL ENCÉFALO OF BRAIN C71	76	2	47	2.5	29	1.4
TUMOR MALIGNO DE OTRAS PARTES DEL SISTEMA NERVIOSO CENTRAL OTHER PARTS OF CENTRAL NERVOUS SYSTEM C70,C72	2	0.1	1	0.1	1	
TUMORES MALIGNOS DE LA GLÁNDULA TIROIDES Y DE OTRAS GLÁNDULAS ENDOCRINAS MALIGNANT NEOPLASMS OF THYROID AND OTHER ENDOCRINE GLANDS C73-C75	19	0.5	6	0.3	13	0.6
OTROS TUMORES MALIGNOS DE OTROS SITIOS Y LOS NO ESPECIFICADOS OTHER MALIGNANT NEOPLASMS OF OTHER AND UNSPECIFIED SITES C76-C80,C97	375	9.7	217	11.7	158	7.9
TUMORES MALIGNOS DEL TEJIDO LINFÁTICO, DE ÓRGANOS HEMATOPOYÉTICOS Y TEJ. AFINES MALIGNANT NEOPLASMS OF LYMPHOID, HEMATOPOIETIC AND RELATED TISSUE C81-C86	428	11.1	241	13	187	9.3

Tabla 44 - TASAS DE MORTALIDAD GENERAL POR CAUSAS Y SEXO
Table 44 - GENERAL MORTALITY RATES BY CAUSES AND SEX
PUERTO RICO, 2002

CAUSAS DE MUERTE - CAUSES OF DEATH	TOTAL		Hombres-Males		Mujeres-Females	
	Núm. Number	Tasa* Rate	Núm. Number	Tasa* Rate	Núm. Number	Tasa* Rate
ENFERMEDAD DE HODGKIN HODGKIN'S DISEASE C81	6	0.2	3	0.2	3	0.1
OTROS TUMORES MALIGNOS DEL TEJIDO LINFÁTICO, DE ÓRGANOS HEMATOPOYÉTICOS Y TEJIDOS AFINES OF OTHER LYMPHOID, HEMATOPOIETIC AND RELATED TISSUE C82-C85,C96	159	4.1	89	4.8	70	3.5
LINFOMA NO-HODGKIN NON-HODGKIN'S LYMPHOMA C82-C85	159	4.1	89	4.8	70	3.5
OTROS TUMORES MALIGNOS DEL TEJIDO LINFÁTICO, DE LOS ÓRGANOS HEMATOPOYÉTICOS, TEJIDOS AFINES Y NO ESPEC. OF OTHER AND UNSPECIFIED LYMPHOID, HEMATOPOIETIC AND RELATED TISSUE C96	-	-	-	-	-	-
ENFERMEDADES INMUNOPROLIFERATIVAS MALIGNAS MALIGNANT IMMUNOPROLIFERATIVE DISEASES C88	2	0.1	1	0.1	1	-
MIELONA MULTIPLE Y TUMORES MALIGNOS DE CÉLULAS PLASMÁTICAS MULTIPLE MYELOMA AND MALIGNANT PLASMA CELL NEOPLASMS C90	106	2.7	59	3.2	47	2.3
LEUCEMIA LEUKEMIA C91-C95	155	4	89	4.8	66	3.3
LEUCEMIA LINFOIDE LYMPHOID LEUKEMIA C91	30	0.8	19	1	11	0.5
LEUCEMIA MIELOIDE MYELOID LEUKEMIA C92	50	1.3	30	1.6	20	1
LEUCEMIA MONOCÍTICA MONOCYTIC LEUKEMIA C93	-	-	-	-	-	-
OTRAS LEUCEMIAS Y LAS NO ESPECIFICADAS OTHER AND UNSPECIFIED LEUKEMIA C94-C95	75	1.9	40	2.2	35	1.7
TUMORES (NEOPLASIAS) IN SITU IN SITU NEOPLASMS D00-D09	2	0.1	2	0.1	-	-
CARCINOMA IN SITU DE MAMA Y SISTEMA GENITOURINARIO CARCINOMA IN SITU OF BREAST AND GENITOURINARY SYSTEM D05-D07	-	-	-	-	-	-
CARCINOMA IN SITU DE OTROS SITIOS Y NO ESPECIFICADO CARCINOMA IN SITU OF OTHER AND UNSPECIFIED SITES D00-D04,D09	2	0.1	2	0.1	-	-
TUMORES (NEOPLASIAS) BENIGNOS BENIGN NEOPLASMS D10-D36	8	0.2	1	0.1	7	0.3
DE ÓRGANOS GENITALES FEMENINO OF FEMALE GENITAL ORGANS D25-D28	-	-	-	-	-	-
DEL OJO, ENCÉFALO Y DE OTRAS PARTES DEL SISTEMA NERVIOSO CENTRAL OF EYE, BRAIN AND OTHER PARTS OF CENTRAL NERVOUS SYSTEM D31-D33	5	0.1	1	0.1	4	0.2
DE OTROS SITIOS Y LOS NO ESPECIFICADOS OF OTHER AND UNSPECIFIED SITES D10-D24 D29-D30,D34-D36	3	0.1	-	-	3	0.1
TUMORES (NEOPLASIA) DE COMPORTAMIENTO INCIERTO O DESCONOCIDO DE SITIOS ESPECIFICOS NEOPLASMS OF UNCERTAIN OR UNKNOWN BEHAVIOR OF SPECIFIED SITES D37-D47	79	2	40	2.2	39	1.9
TUMORES DE COMPORTAMIENTO INCIERTO O DESCONOCIDO DE OTROS SITIOS Y DE LOS NO ESPECIFICADOS NEOPLASM OF UNCERTAIN OR UNKNOWN BEHAVIOR OF UNSPECIFIED SITES D48	24	0.6	15	0.8	9	0.4

Tabla 44 - TASAS DE MORTALIDAD GENERAL POR CAUSAS Y SEXO
 Table 44 - GENERAL MORTALITY RATES BY CAUSES AND SEX
 PUERTO RICO, 2002

CAUSAS DE MUERTE - CAUSES OF DEATH	TOTAL		Hombres-Males		Mujeres-Females	
	Núm. Number	Tasa* Rate	Núm. Number	Tasa* Rate	Núm. Number	Tasa* Rate
ENFERMEDADES DE LA SANGRE Y DE LOS ÓRGANOS HEMATOPOYÉTICOS Y CIERTOS TRASTORNOS QUE AFECTAN EL MECANISMO DE INMUNIDAD DISEASES OF THE BLOOD AND BLOOD-FORMING ORGANS AND CERTAIN DISORDERS INVOLVING THE IMMUNE MECHANISM	285	7.4	153	8.2	132	6.6
ANEMIAS ANEMIAS D50-D64	164	4.3	78	4.2	86	4.3
ANEMIAS NUTRICIONALES NUTRITIONAL ANEMIAS D50-D53	11	0.3	5	0.3	6	0.3
ANEMIAS HEMOLÍTICAS HEMOLYTIC ANEMIAS D55-D59	7	0.2	3	0.2	4	0.2
ANEMIAS APLÁSTICAS APLASTIC ANEMIAS D60-D61	10	0.3	7	0.4	3	0.1
POSTHEMORRÁGICA AGUDA Y OTRAS ANEMIAS ACUTE POSTHEMORRHAGIC AND OTHER ANEMIAS D62,D64	136	3.5	63	3.4	73	3.6
DEFECTOS DE LA COAGULACIÓN, PÚRPURA Y OTRAS AFECCIONES HEMORRÁGICAS COAGULATION DEFECTS, PURPURA AND OTHER HEMORRHAGIC CONDITIONS D65-D69	100	2.6	59	3.2	41	2
OTRAS ENFERMEDADES DE LA SANGRE Y DE LOS ÓRGANOS HEMATOPOYÉTICOS OTHER DISEASES OF BLOOD AND BLOOD-FORMING ORGANS D70-D76	9	0.2	7	0.4	2	0.1
CIERTOS TRASTORNOS QUE AFECTAN EL MECANISMO DE INMUNIDAD CERTAIN DISORDERS INVOLVING THE IMMUNE MECHANISM D80-D89	12	0.3	9	0.5	3	0.1
ENFERMEDADES ENDOCRINAS, NUTRICIONALES Y METABÓLICAS ENDOCRINE, NUTRITIONAL AND METABOLIC DISEASES E00-E88	2,994	77.6	1,471	79.3	1,523	76
ENFERMEDADES ENDOCRINAS ENDOCRINE DISEASES E00-E34	2,518	65.3	1,218	65.6	1,300	64.9
TRASTORNOS DE LA GLÁNDULA TIROIDES DISORDERS OF THYROID GLAND E00-E07	47	1.2	11	0.6	36	1.8
DIABETES DIABETES MELLITUS E10-E14	2,444	63.3	1,191	64.2	1,253	62.6
TRASTORNOS DE LA GLÁNDULA HIPOFISIS DISORDERS OF PITUITARY GLAND E22-E23	3	0.1	2	0.1	1	
TRASTORNOS DE LA GLÁNDULA SUPRARRENAL DISORDERS OF ADRENAL GLANDS E24-E27	7	0.2	3	0.2	4	0.2
ENFERMEDAD DE TYMUS DISEASES OF THYMUS E32-E329	-		-		-	
OTROS TRASTORNOS ENDOCRINOS OTHER ENDOCRINE DISEASES E15-E21E28-E31, E34	17	0.4	11	0.6	6	0.3
ENFERMEDADES NUTRICIONALES NUTRITIONAL DISEASES E40-E68	70	1.8	43	2.3	27	1.3
DESNUTRICIÓN MALNUTRITION E40-E46	39	1	25	1.3	14	0.7
MARASMO NUTRICIONAL NUTRITIONAL MARASMUS E41	1		1	0.1	-	
OTRAS Y NO ESPECIFICADAS DESNUTRICIONES OTHER AND UNSPECIFIED MALNUTRITION E40,E42-E46	38	1	24	1.3	14	0.7

Tabla 44 - TASAS DE MORTALIDAD GENERAL POR CAUSAS Y SEXO
 Table 44 - GENERAL MORTALITY RATES BY CAUSES AND SEX
 PUERTO RICO, 2002

CAUSAS DE MUERTE - CAUSES OF DEATH	TOTAL		Hombres-Males		Mujeres-Females	
	Núm. Number	Tasa* Rate	Núm. Number	Tasa* Rate	Núm. Number	Tasa* Rate
OTRAS DEFICIENCIAS NUTRICIONALES OTHER NUTRITIONAL DEFICIENCIES E50-E64	-		-		-	
OBESIDAD Y OTROS TIPOS DE HIPERALIMENTACIÓN OBESITY AND OTHER HYPERALIMENTATION E65-E68	31	0.8	18	1	13	0.6
TRASTORNOS METABÓLICOS METABOLIC DISORDERS E70-E88	406	10.5	210	11.3	196	9.8
FIBROSIS QUÍSTICA CYSTIC FIBROSIS E84	4	0.1	3	0.2	1	
DEPLECIÓN DE VOLUMEN, TRASTORNOS DE LOS LÍQUIDOS, DE LOS ELECTROLITOS Y DEL EQUILIBRIO ÁCIDO-BÁSICO VOLUME DEPLETION, DISORDERS OF FLUID, ELECTROLYTE AND ACID-BASE BALANCE E86-E87	333	8.6	173	9.3	160	8
OTROS TRASTORNOS METABÓLICOS OTHER METABOLIC DISORDERS E70-E83 E85, E88	69	1.8	34	1.8	35	1.7
TRASTORNOS MENTALES Y DEL COMPORTAMIENTO MENTAL AND BEHAVIORAL DISORDERS F01-F99	333	8.6	259	14	74	3.7
DEMENCIA ORGÁNICA ORGANIC DEMENTIA F01,F03	55	1.4	16	0.9	39	1.9
OTROS Y LOS NO ESPECIFICADOS TRASTORNOS MENTALES ORGÁNICOS OTHER AND UNSPECIFIED ORGANIC MENTAL DISORDERS F04-F09	7	0.2	3	0.2	4	0.2
TRASTORNOS MENTALES Y DEL COMPORTAMIENTO DEBIDO AL USO DE SUSTANCIAS PSICOACTIVAS MENTAL AND BEHAVIORAL DISORDER DUE TO PSYCHOACTIVE SUBSTANCE USE F10-F19	249	6.5	226	12.2	23	1.1
TRASTORNOS MENTALES Y DEL COMPORTAMIENTO DEBIDO AL USO DE ALCOHOL MENTAL AND BEHAVIORAL DISORDERS DUE TO USE OF ALCOHOL F10	204	5.3	190	10.2	14	0.7
TRASTORNOS MENTALES Y DEL COMPORTAMIENTO DEBIDO AL USO DE OTRAS SUSTANCIAS PSICOACTIVAS MENTAL AND BEHAVIORAL DISORDERS DUE TO OTHER PSYCHOACTIVE SUBSTANCE USE F11-F19	45	1.2	36	1.9	9	0.4
ESQUIZOFRENIA, TRASTORNOS ESQUIZOTÍPICOS Y TRASTORNOS DELIRANTES SCHIZOPHRENIA, SCHIZOTYPAL AND DELUSIONAL DISORDERS F20-F29						
TRASTORNOS DEL HUMOR (AFECTIVOS) MOOD (AFFECTIVE) DISORDERS F30-F39	9	0.2	8	0.4	1	
TRASTORNOS NEURÓTICOS, TRASTORNOS RELACIONADOS CON EL ESTRÉS NEUROTIC, STRESS-RELATED AND SOMATOFORM DISORDERS F40-F48	4	0.1	3	0.2	1	
RETRASO MENTAL MENTAL RETARDATION F70-F79	1		-		1	
OTROS Y LOS NO ESPECIFICADOS TRASTORNOS MENTALES Y DEL COMPORTAMIENTO OTHER AND UNSPECIFIED MENTAL AND BEHAVIORAL DISORDERS F50-F69,F80-F99	4	0.1	2	0.1	2	0.1
ENFERMEDADES DEL SISTEMA NERVIOSO DISEASES OF THE NERVOUS SYSTEM G00-G98	1,454	37.7	635	34.2	819	40.9
MENINGITIS MENINGITIS G00,G03	9	0.2	6	0.3	3	0.1

Tabla 44 - TASAS DE MORTALIDAD GENERAL POR CAUSAS Y SEXO
 Table 44 - GENERAL MORTALITY RATES BY CAUSES AND SEX
 PUERTO RICO, 2002

CAUSAS DE MUERTE - CAUSES OF DEATH	TOTAL		Hombres-Males		Mujeres-Females	
	Núm. Number	Tasa ^a Rate	Núm. Number	Tasa ^a Rate	Núm. Number	Tasa ^a Rate
OTRAS ENFERMEDADES INFLAMATORIAS DEL SISTEMA NERVIOSO CENTRAL OTHER INFLAMMATORY DISEASES OF CENTRAL NERVOUS SYSTEM G04-G09	8	0.2	6	0.3	2	0.1
ENFERMEDAD DE PARKINSON PARKINSON'S DISEASE G20-G21	123	3.2	78	4.2	45	2.2
ENFERMEDAD DE ALZHEIMER ALZHEIMER'S DISEASE G30	985	25.5	370	19.9	615	30.7
ESCLEROSIS MÚLTIPLE MULTIPLE SCLEROSIS G35	13	0.3	5	0.3	8	0.4
EPILEPSIA EPILEPSY G49-G41	82	2.1	46	2.5	36	1.8
ATAQUES DE ISQUEMIA CEREBRAL TRANSITORIA Y SÍNDROMES AFINES TRANSIENT CEREBRAL ISCHEMIC ATTACKS AND RELATED SYNDROMES G45	1		1	0.1	-	
PARÁLISIS CEREBRAL INFANTIL INFANTILE CEREBRAL PALSY G80	17	0.4	11	0.6	6	0.3
OTRAS ENFERMEDADES DEL SISTEMA NERVIOSO ALL OTHER DISEASE OF NERVOUS SYSTEM G10,G12, G23-G25, G31, G36-G37, G43-G44, G47-G72, G81-G98	216	5.6	112	6	104	5.2
ENFERMEDADES DEL OJO Y SUS ANEXOS DISEASE OF THE EYE AND ADNEXA H00-H57	4	0.1	1	0.1	3	0.1
ENFERMEDADES DEL OÍDO Y DE LA APOFISIS MASTOIDES DISEASES OF THE EAR AND MASTOID PROCESS H60-H93	-		-		-	
ENFERMEDADES DEL SISTEMA CIRCULATORIO DISEASES OF THE CIRCULATORY SYSTEM I00-I99	7,750	200.8	4,080	219.9	3,670	183.2
FIEBRE REUMÁTICA AGUDA Y ENFERMEDADES CARDÍACAS REUMÁTICAS CRÓNICAS ACUTE RHEUMATIC FEVER AND CHRONIC RHEUMATIC HEART DISEASES I00-I09	8	0.2	3	0.2	5	0.2
FIEBRE REUMÁTICA AGUDA ACUTE RHEUMATIC FEVER I00-I02	2	0.1	1	0.1	1	
ENFERMEDADES CARDÍACAS REUMÁTICAS CRÓNICAS CHRONIC RHEUMATIC HEART DISEASE I05-I14	6	0.2	2	0.1	4	0.2
ENFERMEDADES REUMÁTICAS DE LA VALVULA MITRAL RHEUMATIC MITRAL VALVE DISEASE I05	3	0.1	1	0.1	2	0.1
ENFERMEDADES REUMÁTICAS DE LA VALVULA AÓRTICA RHEUMATIC AORTIC VALVE DISEASES I06	-		-		-	
TRASTORNOS DE LA VÁLVULA MITRAL Y AÓRTICA DISORDERS OF BOTH MITRAL AND AORTIC VALVES I08	2	0.1	1	0.1	1	
OTRAS ENFERMEDADES CARDÍACAS CRÓNICAS OTHER CHRONIC RHEUMATIC HEART DISEASES I10-I14 I28-I089-I09	1		-		1	
ENFERMEDADES HIPERTENSIVAS HYPERTENSIVE DISEASES I10-I13	1,651	42.8	853	46	798	39.8
HIPERTENSIÓN ESENCIAL (PRIMARIA) ESSENTIAL (PRIMARY) HYPERTENSIÓN I10	1,251	32.4	632	34.1	619	30.9
ENFERMEDAD CARDÍACA HIPERTENSIVA HYPERTENSIVE HEART DISEASE I11	389	10.1	218	11.7	171	8.5
ENFERMEDAD RENAL HIPERTENSIVA HYPERTENSIVE RENAL DISEASE I12	11	0.3	3	0.2	8	0.4

Tabla 44 - TASAS DE MORTALIDAD GENERAL POR CAUSAS Y SEXO
 Table 44 - GENERAL MORTALITY RATES BY CAUSES AND SEX
 PUERTO RICO, 2002

CAUSAS DE MUERTE - CAUSES OF DEATH	TOTAL		Hombres-Males		Mujeres-Females	
	Núm. Number	Tasa* Rate	Núm. Number	Tasa* Rate	Núm. Number	Tasa* Rate
ENFERMEDAD CARDIORENAL HIPERTENSIVA HYPERTENSIVE HEART AND RENAL DISEASE 113	-		-		-	
ENFERMEDADES ISQUÉMICAS DEL CORAZÓN ISCHEMIC HEART DISEASES	2,989	77.5	1,695	91.3	1,294	64.6
INFARTO AGUDO DEL MIOCARDIO ACUTE MYOCARDIAL INFARCTION 121-122	754	19.5	405	21.8	349	17.4
OTRAS ENFERMEDADES ISQUÉMICAS AGUDAS DEL CORAZÓN OTHER ACUTE ISCHEMIC HEART DISEASES 124	6	0.2	5	0.3	1	
OTRAS FORMAS DE ENFERMEDAD ISQUÉMICA CRÓNICA DEL CORAZÓN OTHER FORMS OF CHRONIC ISCHEMIC HEART DISEASE 120, 125	2,229	57.8	1,285	69.2	944	47.1
ENFERMEDAD ATEROSCLERÓTICA CARDIOVASCULAR ATHEROSCLEROTIC CARDIOVASCULAR DISEASE, SO DESCRIBED 1250	13	0.3	7	0.4	6	0.3
TODAS LAS OTRAS FORMAS DE ENFERMEDAD ISQUÉMICA CRÓNICA DEL CORAZÓN ALL OTHER FORMS OF CHRONIC ISCHEMIC HEART DISEASE 120, 1251-1259	2,216	57.4	1,278	68.9	938	46.8
OTRAS ENFERMEDADES DEL CORAZÓN CIRCULACIÓN PULMONAR OTHER HEART DISEASE 126-151	1,640	42.5	781	42.1	859	42.9
ENFERMEDAD CARDIOPULMONAR Y ENFERMEDADES DE LA CIRCULACIÓN PULMONAR PULMONARY HEART DISEASE AND DISEASES OF PULMONARY CIRCULATION 126-128	78	2	27	1.5	51	2.5
EMBOLIA PULMONAR PULMONARY EMBOLISM 126	55	1.4	18	1	37	1.8
OTRAS ENFERMEDADES CARDIOPULMONARES Y ENFERMEDADES DE LA CIRCULACIÓN PULM. OTHER PULMONARY HEART DISEASE AND DISEASES OF PULMONARY CIRCULATION 126-128	23	0.6	9	0.5	14	0.7
OTRAS FORMAS NO PULMONARES DE ENF. DEL CORAZÓN OTHER NON-PULMONARY FORMS OF HEART DISEASE 130-151	1,562	40.5	754	40.6	808	40.3
ENDOCARDITIS AGUDA Y SUBAGUDA ACUTE AND SUBACUTE ENDOCARDITIS 133	13	0.3	10	0.5	3	0.1
ENFERMEDADES DEL PERICARDIO Y MIOCARDITIS AGUDA DISEASES OF PERICARDIUM AND ACUTE MYOCARDITIS 130-131,140	7	0.2	6	0.3	1	
OTRAS ENFERMEDADES DEL ENDOCARDIO OTHER DISEASES OF ENDOCARDIUM 134-138	73	1.9	36	1.9	37	1.8
TRASTORNOS NO REUMÁTICOS DE LA VÁLVULA MITRAL NONRHEUMATIC MITRAL VALVE DISORDERS 134	9	0.2	3	0.2	6	0.3
TRASTORNOS NO REUMÁTICOS DE LA VÁLVULA AÓRTICA NONRHEUMATIC AORTIC VALVE DISORDERS 135	44	1.1	21	1.1	23	1.1
TODAS LAS OTRAS ENFERMEDADES DEL ENDOCARDIO ALL OTHER DISEASES OF ENDOCARDIUM 136-138	20	0.5	12	0.6	8	0.4
CARDIOMIOPATÍA CARDIOMYOPATHY 142	138	3.6	79	4.3	59	2.9
TRASTORNOS DE LA CONDUCCIÓN Y ARRITMIAS CARDÍACAS CONDUCTION DISORDERS AND CARDIAC DYSRHYTHMIAS 144-149	589	15.3	262	14.1	327	16.3
INSUFICIENCIA CARDÍACA HEART FAILURE 150	678	17.6	328	17.7	350	17.5
INSUFICIENCIA CARDÍACA CONGESTIVA CONGESTIVE HEART FAILURE 1500	508	13.2	242	13	266	13.3
OTRAS Y NO ESPECIFICADAS INSUFICIENCIAS CARDÍACAS OTHER AND UNSPECIFIED HEART FAILURE 1501-1509	170	4.4	86	4.6	84	4.2

Tabla 44 - TASAS DE MORTALIDAD GENERAL POR CAUSAS Y SEXO
 Table 44 - GENERAL MORTALITY RATES BY CAUSES AND SEX
 PUERTO RICO, 2002

CAUSAS DE MUERTE - CAUSES OF DEATH	TOTAL		Hombres-Males		Mujeres-Females	
	Núm. Number	Tasa* Rate	Núm. Number	Tasa* Rate	Núm. Number	Tasa* Rate
MIOCARDITIS NO ESPECIFICADA Y DEGENERACIÓN MIOCARDIAL MYOCARDITIS, UNSPECIFIED AND MYOCARDIAL DEGENERATION I514-I515	6	0.2	3	0.2	3	0.1
TODAS LAS OTRAS Y LAS DESCRIPCIONES MAL DEFINIDAS DE ENFERMEDAD CARDÍACA ALL OTHER AND ILL-DEFINED FORMS OF HEART DISEASE I510-I513, I516-I519	58	1.5	30	1.6	28	1.4
ENFERMEDADES CEREBROVASCULARES CEREBROVASCULAR DISEASES I60-I69	1,103	28.6	536	28.9	567	28.3
HEMORRAGIA SUBARACNOIDEA SUBARACHNOID HEMORRHAGE I60	23	0.6	9	0.5	14	0.7
HEMORRAGIA INTRAENCEFÁLICA Y OTRAS HEMORRAGIAS INTRACRANEALES NO TRAUMÁTICAS INTRACEREBRAL AND OTHER INTRACRANIAL HEMORRHAGE I61-I62	119	3.1	67	3.6	52	2.6
INFARTO CEREBRAL CEREBRAL INFARCTION I63	83	2.2	35	1.9	48	2.4
ACCIDENTE VASCULAR ENCEFÁLICO AGUDO, NO ESPECIF. COMO HEMORR. O ISQUÉMICO STROKE, NOT SPECIFIED AS HEMORRHAGE OR INFARCTION I64	813	21.1	399	21.5	414	20.7
OTRAS ENFERMEDADES CEREBROVASCULARES Y SUS SEQUELAS OTHER CEREBROVASCULAR DISEASES AND THEIR SEQUELAE I67,I69	65	1.7	26	1.4	39	1.9
ENFERMEDADES DE LAS ARTERIAS, DE LAS ARTERIOLAS Y DE LOS VASOS CAPILARES DISEASES OF ARTERIES, ARTERIOLES AND CAPILLARIES I70-I78	264	6.8	157	8.5	107	5.3
ATEROSCLEROSIS ATHEROSCLEROSIS I70	110	2.9	53	2.9	57	2.8
ANEURISMA Y DISECCIÓN AÓRTICOS AORTIC ANEURYSM AND DISSECTION I71	66	1.7	50	2.7	16	0.8
OTRAS ENFERMEDADES DE LAS ARTERIAS, DE LAS ARTERIOLAS Y DE LOS VASOS CAPILARES OTHER DISEASES OF ARTERIES, ARTERIOLES AND CAPILLARIES I72-I78	88	2.3	54	2.9	34	1.7
OTROS TRASTORNOS DEL SISTEMA CIRCULATORIO OTHER DISORDERS OF CIRCULATORY SYSTEM I80-I99	95	2.5	55	3	40	2
FLEBITIS, TROMBOFLEBITIS, EMBOLIAS Y TROMBOSIS VENOSAS PHLEBITIS, THROMBOPHLEBITIS, VENOUS EMBOLISM AND THROMBOSIS I80-I82	18	0.5	7	0.4	11	0.5
TODOS LOS OTROS TRASTORNOS Y LOS NO ESPECIFICADOS DEL SISTEMA CIRCULATORIO ALL OTHER AND UNSPECIFIED DISORDERS OF CIRCULATORY SYSTEM I83-I99	77	2	48	2.6	29	1.4
ENFERMEDADES DEL SISTEMA RESPIRATORIO DISEASES OF THE RESPIRATORY SYSTEM J00-J98	3,029	78.5	1,561	84.1	1,468	73.3
INFECCIONES AGUDAS DE LAS VÍAS SUPERIORES ACUTE UPPER RESPIRATORY INFECTIONS J00-J06	2	0.1	2	0.1	-	-
FARINGITIS Y AMIGDALITIS AGUDAS ACUTE PHARYNGITIS AND TONSILLITIS J02-J03	-	-	-	-	-	-
LARINGITIS Y TRAQUEITIS AGUDAS ACUTE LARYNGITIS AND TRACHEITIS J04	-	-	-	-	-	-
OTRAS Y LAS NO ESPECIFICADAS INFECCIONES AGUDAS DE LAS VÍAS RESPIRATORIAS OTHER AND UNSPECIFIED ACUTE UPPER RESPIRATORY INFECTIONS J00-J01,J05-J06	2	0.1	2	0.1	-	-
OTRAS ENFERMEDADES DEL SISTEMA RESPIRATORIO OTHER DISEASES OF THE RESPIRATORY SYSTEM J10-J98	3,027	78.4	1,559	84	1,468	73.3
INFLUENZA INFLUENZA J10-J11	1	-	-	-	1	-
NEUMONÍA PNEUMONIA J12-J18	882	22.9	475	25.6	407	20.3

Tabla 44 - TASAS DE MORTALIDAD GENERAL POR CAUSAS Y SEXO
 Table 44 - GENERAL MORTALITY RATES BY CAUSES AND SEX
 PUERTO RICO, 2002

CAUSAS DE MUERTE - CAUSES OF DEATH	TOTAL		Hombres-Males		Mujeres-Females	
	Núm. Number	Tasa* Rate	Núm. Number	Tasa* Rate	Núm. Number	Tasa* Rate
NEUMONÍA VIRAL, NO CLASIFICADA EN OTRA PARTE VIRAL PNEUMONIA, NOT ELSEWHERE CLASSIFIED J12	-		-		-	
NEUMONÍA BACTERIANA BACTERIAL PNEUMONIA J13-J15	7	0.2	5	0.3	2	0.1
NEUMONÍA DEBIDA A OTROS ORGANISMOS NO ESPECIFICADOS PNEUMONIA DUE TO OTHER OR UNSPECIFIED ORGANISMS J16, J18	875	22.7	470	25.3	405	20.2
OTRAS INFECCIONES RESPIRATORIAS AGUDAS INFERIORES OTHER ACUTE LOWER RESPIRATORY INFECTIONS	12	0.3	4	0.2	8	0.4
BRONQUITIS Y BRONQUIOLITIS AGUDAS ACUTE BRONCHITIS AND BRONCHIOLITIS J20-J21	12	0.3	4	0.2	8	0.4
INFECCIONES AGUDAS DE LAS VÍAS RESPIRATORIAS INFERIORES NO ESPECIFICADAS UNSPECIFIED ACUTE LOWER RESPIRATORY INFECTIONS J20-J22	-		-		-	
OTRAS ENFERMEDADES DE LAS VÍAS RESPIRATORIAS SUPERIORES OTHER DISEASES OF UPPER RESPIRATORY TRACT J30-J39	5	0.1	3	0.2	2	0.1
ENFERMEDADES CRÓNICAS DE LAS VÍAS RESPIRATORIAS INFERIORES CHRONIC LOWER RESPIRATORY DISEASES	1,288	33.4	652	35.1	636	31.8
BRONQUITIS CRÓNICA Y NO ESPECIFICADA, ENFISEMA Y ASMA BRONCHITIS, CHRONIC AND UNSPECIFIED, EMPHYSEMA AND ASTHMA J40-J46	1,285	33.3	652	35.1	633	31.6
BRONQUITIS NO ESPECIFICADA COMO AGUDA O CRÓNICA BRONCHITIS, NOT SPECIFIED AS ACUTE OR CHRONIC J40	13	0.3	4	0.2	9	0.4
BRONQUITIS CRÓNICA CHRONIC BRONCHITIS J41-J42	10	0.3	7	0.4	3	0.1
ENFISEMA EMPHYSEMA J43	86	2.2	43	2.3	43	2.1
OTRAS ENFERMEDADES PULMONARES OBSTRUCTIVAS CRÓNICAS OTHER CHRONIC OBSTRUCTIVE PULMONARY DISEASE J44	1070	27.7	550	29.6	520	26
ASMA ASTHMA J45-J46	106	2.7	48	2.6	58	2.9
BRONQUIECTASIA BRONCHIECTASIS J47	3	0.1	-		3	0.1
ENFERMEDADES DEL PULMÓN DEBIDAS A AGENTES EXTERNOS LUNG DISEASES DUE TO EXTERNAL AGENTS J60-J70	200	5.2	97	5.2	103	5.1
NEUMOCONOSIS DEBIDA A EFECTOS QUÍMICOS PNEUMOCONIOSES AND CHEMICAL EFFECTS J60, J66-J68	1		-		1	
NEUMONITIS DEBIDA A SÓLIDOS Y LÍQUIDOS PNEUMONITIS DUE TO SOLIDS AND LIQUIDS J69	199	5.2	97	5.2	102	5.1
NEUMONITIS DEBIDA A VÓMITO Y COMIDA PNEUMONITIS DUE TO FOOD AND VOMIT J690	199	5.2	97	5.2	102	5.1
OTRAS NEUMONITIS DEBIDA A SÓLIDOS Y LÍQUIDOS OTHER PNEUMONITIS DUE TO SOLIDS AND LIQUIDS J691-J698	-		-		-	
OTRAS ENFERMEDADES DEL PULMÓN DEBIDAS A AGENTES EXTERNOS OTHER LUNG DISEASES DUE TO EXTERNAL AGENTS J67, J70	-		-		-	
AFECCIONES SUPURATIVAS Y NECRÓTICAS DE LAS VÍAS RESPIRATORIAS INFERIORES SUPPURATIVE AND NECROTIC CONDITIONS OF LOWER RESPIRATORY TRACT J85-J86	6	0.2	5	0.3	1	
OTRAS ENFERMEDADES DE LA PLEURA PLEURAL EFFUSION AND PLAQUE J90, J92	41	1.1	21	1.1	20	1
TODAS LAS OTRAS ENFERMEDADES DEL SISTEMA RESPIRATORIO ALL OTHER DISEASES OF RESPIRATORY SYSTEM J80-J84 J93-J98	592	15.3	302	16.3	290	14.5

Tabla 44 - TASAS DE MORTALIDAD GENERAL POR CAUSAS Y SEXO
Table 44 - GENERAL MORTALITY RATES BY CAUSES AND SEX
PUERTO RICO, 2002

CAUSAS DE MUERTE - CAUSES OF DEATH	TOTAL		Hombres-Males		Mujeres-Females	
	Núm. Number	Tasa* Rate	Núm. Number	Tasa* Rate	Núm. Number	Tasa* Rate
ENFERMEDADES DEL SISTEMA DIGESTIVO DISEASES OF THE DIGESTIVE SYSTEM K00-K92	1,312	34	862	46.4	450	22.5
ENFERMEDADES DE LA CAVIDAD BUCAL, DE LAS GLÁNDULAS SALIVARES Y DE LOS MAXILIARES DISEASES OF ORAL CAVITY, SALIVARY GLANDS AND JAWS K00-K14	3	0.1	-		3	0.1
ENFERMEDADES DE OTRAS PARTES DEL SISTEMA DIGESTIVO DISEASES OF OTHER PARTS OF DIGESTIVE SYSTEM K20-K92	1,309	33.9	862	46.4	447	22.3
ENFERMEDADES DEL ESÓFAGO DISEASES OF ESOPHAGUS K20-K22	15	0.4	8	0.4	7	0.3
ÚLCERA PÉPTICA PEPTIC ULSER K25-K28	32	0.8	23	1.2	9	0.4
ÚLCERA GÁSTRICA GASTRIC ULSER K25	9	0.2	6	0.3	3	0.1
ÚLCERA DUODENAL DUODENAL ULCER K26	11	0.3	7	0.4	4	0.2
ÚLCERA PÉPTICA, DE SITIO NO ESPECIFICADO PEPTIC ULCER, SITE UNSPECIFIED K27	12	0.3	10	0.5	2	0.1
ÚLCERA GASTROYEYUNAL GASTROEJUNAL ULCER K28	-		-		-	
GASTRITIS Y DUODENITIS GASTRITIS AND DUODENITIS K29	3	0.1	1	0.1	2	0.1
DISPEPSIA Y OTRAS ENFERMEDADES DEL ESTÓMAGO Y DUODENO DYSPEPSIA AND OTHER DISEASES OF STOMACH AND DUODENUM K30-K31	2	0.1	1	0.1	1	
ENFERMEDADES DEL APÉNDICE DISEASES OF APPENDIX K35-K38	6	0.2	5	0.3	1	
HERNIA HERNIA K40-K46	18	0.5	8	0.4	10	0.5
ENFERMEDAD DE CROHN Y COLITIS ULCERATIVA CROHN'S DISEASE AND ULCERATIVE COLITIS K50-K51	6	0.2	3	0.2	3	0.1
TRASTORNOS VASCULARES DE LOS INTESTINOS Y OBSTRUCCIÓN INTESTINAL SIN HERNIA VASCULAR DISORDERS AND OBSTRUCTION OF INTESTINE WITHOUT HERNIA K55-K56	89	2.3	41	2.2	48	2.4
ENFERMEDAD DIVERTICULAR DEL INTESTINO DIVERTICULAR DISEASE OF INTESTINE K57	41	1.1	14	0.8	27	1.3
OTRAS ENFERMEDADES DE LOS INTESTINOS Y PERITONEO OTHER DISEASE OF INTESTINES AND PERITONEUM K52, K58-K63	40	1	23	1.2	17	0.8
ENFERMEDADES DEL PERITONEO DISEASES OF PERITONEUM K65-K66	26	0.7	17	0.9	9	0.4
ENFERMEDADES DEL HÍGADO DISEASES OF LIVER K70-K76	655	17	495	26.7	160	8
ENFERMEDAD ALCOHÓLICA DEL HÍGADO ALCOHOLIC LIVER DISEASE K70	14	0.4	14	0.8	-	
HEPATITIS CRÓNICA NO CLASIFICADA EN OTRA PARTE CHRONIC HEPATITIS, NOT ELSEWHERE CLASSIFIED K73	3	0.1	3	0.2	-	
FIBROSIS Y CIRROSIS DEL HÍGADO FIBROSIS AND CIRRHOSIS OF LIVER K74	131	3.4	90	4.8	41	2
OTRAS ENFERMEDADES DEL HÍGADO OTHER DISEASES OF LIVER K71-K72, K75-K76	507	13.1	388	20.9	119	5.9
COLELITIASIS Y OTRAS ENFERMEDADES DE LA VESÍCULA BILIAR CHOLELITHIASIS AND OTHER DISORDERS OF GALLBLADDER K80-K82	36	0.9	23	1.2	13	0.6

Tabla 44 - TASAS DE MORTALIDAD GENERAL POR CAUSAS Y SEXO
 Table 44 - GENERAL MORTALITY RATES BY CAUSES AND SEX
 PUERTO RICO, 2002

CAUSAS DE MUERTE - CAUSES OF DEATH	TOTAL		Hombres-Males		Mujeres-Females	
	Núm. Number	Tasa* Rate	Núm. Number	Tasa* Rate	Núm. Number	Tasa* Rate
TRASTORNOS DE LAS VÍAS BILIARES Y PÁNCREAS DISORDERS OF BILIARY TRACT AND PANCREAS K83-K86	142	3.7	74	4	68	3.4
PANCREATITIS PANCREATITIS K85,K860-K861	119	3.1	62	3.3	57	2.8
OTROS TRASTORNOS DE LAS VÍAS BILIARES Y PÁNCREAS OTHER DISORDERS OF BILIARY TRACT AND PANCREAS K83, K862-K869	23	0.6	12	0.6	11	0.5
OTRAS ENFERMEDADES DEL SISTEMA DIGESTIVO ALL OTHER DISEASES OF DIGESTIVE SYSTEM K90,K929	198	5.1	126	6.8	72	3.6
ENFERMEDADES DE LA PIEL Y DEL TEJIDO SUBCUTÁNEO DISEASES OF THE SKIN AND SUBCUTANEOUS TISSUE L00-L08	180	4.7	81	4.4	99	4.9
INFECCIONES DE LA PIEL Y DEL TEJIDO SUBCUTÁNEO INFECTIONS OF SKIN AND SUBCUTANEOUS TISSUE L00-L08	24	0.6	10	0.5	14	0.7
OTROS TRASTORNOS DE LA PIEL Y TEJIDO CELULAR SUBCUTÁNEO Y LOS NO ESPECIFICADOS OTHER AND UNSPECIFIED DISEASES OF SKIN AND SUBCUTANEOUS TISSUE L10-L98	156	4	71	3.8	85	4.2
ENFERMEDADES DEL SISTEMA OSTEOMUSCULAR Y DEL TEJIDO CONJUNTIVO DISEASES OF THE MUSCULOSKELETAL SYSTEM AND CONNECTIVE TISSUE M00-M99	114	3	41	2.2	73	3.6
ARTRITIS REUMATOIDEA RELACIONADA CON POLIARTROPATÍA INFLAMATORIA RHEUMATOID ARTHRITIS AND RELATED INFLAMMATORY POLYARTHROPATHIES M05-M08	20	0.5	2	0.1	18	0.9
LUPUS ERITEMATOSO SISTÉMICO SYSTEMIC LUPUS ERYTHEMATOSUS M32	13	0.3	1	0.1	12	0.6
OTROS TRASTORNOS RELACIONADOS CON ARTROPATÍAS OTHER ARTHROPATHIES AND RELATED DISORDERS M00,M02 M10-M31,M33-M35	24	0.6	9	0.5	15	0.7
DORSOPATÍAS DORSOPATHIES M40-M54	6	0.2	3	0.2	3	0.1
TRASTORNOS DE LOS TEJIDOS BLANDOS SOFT TISSUE DISORDERS M60-M79	15	0.4	9	0.5	6	0.3
OSTEOPATÍAS, CONDROPATÍAS Y OTROS TRASTORNOS DEL SISTEMA OSTEOMUSCULAR Y TEJIDO CONJUNTIVO OSTEOPATHIES,CHONDROPATHIES,OTHER DISORDERS OF MUSCULOSKELETAL SYS. AND CONNECTIVE TISSUE M83-M99	36	0.9	17	0.9	19	0.9
OSTEOPOROSIS OSTEOPOROSIS M80-M81	8	0.2	-	-	8	0.4
OTRAS OSTEOPATÍAS, CONDROPATÍAS Y TRASTORNOS DEL SISTEMA OSTEOMUSCULAR Y TEJIDO CONJUNTIVO OTHER OSTEOPATHIES, CHONDROPATHIES, DISORDERS OF MUSCULOSKELETAL SYS.AND CONNECTIVE TISSUE M83-M99	28	0.7	17	0.9	11	0.5
ENFERMEDADES DEL SISTEMA GENITOURINARIO DISEASES OF THE GENITOURINARY SYSTEM	906	23.5	476	25.6	430	21.5
ENFERMEDADES DEL SISTEMA URINARIO DISEASES OF URINARY SYSTEM N00-N39	896	23.2	472	25.4	424	21.2
ENFERMEDADES GLOMERULARES, RENAL TUBULOINTERSTICIAL GLOMERULAR AND RENAL TUBULO-INTERSTITIAL DISEASES	26	0.7	14	0.8	12	0.6
ENFERMEDADES GLOMERULARES GLOMERULAR DISEASES N00-N07	13	0.3	6	0.3	7	0.3

Tabla 44 - TASAS DE MORTALIDAD GENERAL POR CAUSAS Y SEXO
Table 44 - GENERAL MORTALITY RATES BY CAUSES AND SEX
PUERTO RICO, 2002

CAUSAS DE MUERTE - CAUSES OF DEATH	TOTAL		Hombres-Males		Mujeres-Females	
	Núm. Number	Tasa* Rate	Núm. Number	Tasa* Rate	Núm. Number	Tasa* Rate
SÍNDROME NEFRÍTICO AGUDO RÁPIDAMENTE PROGRESIVO ACUTE AND RAPIDLY PROGRESSIVE NEPHRITIC SYNDROME N00-N01	-		-		-	
SÍNDROME NEFRÓTICO NEPHROTIC SYNDROME N04	7	0.2	2	0.1	5	0.2
OTRAS Y LOS NO ESPECIFICADAS ENFERMEDADES GLOMERULARES OTHER AND UNSPECIFIED GLOMERULAR DISEASES N02-N03, N05-N07	6	0.2	4	0.2	2	0.1
ENFERMEDAD RENAL TUBULOINTERSTICIAL RENAL TUBULO-INTERSTITIAL DISEASES N10-N15	13	0.3	8	0.4	5	0.2
INSUFICIENCIA RENAL RENAL FAILURE N17-N19	719	18.6	398	21.4	321	16
LITIASIS URINARIA UROLITHIASIS N20-N23	-		-		-	
OTRAS Y LAS NO ESPECIFICADOS TRASTORNOS DEL RIÑÓN OTHER AND UNSPECIFIED DISORDERS OF KIDNEY N25-N27	1		1	0.1	-	
INFECCIÓN DE SITIOS NO ESPECIFICADOS DEL TRACTO URINARIO URINARY TRACT INFECTION, SITE NOT SPECIFIED N390	137	3.6	51	2.7	86	4.3
OTRAS ENFERMEDADES DEL SISTEMA URINARIO OTHER DISEASES OF URINARY SYSTEM N28-N36, N391-N399	13	0.3	8	0.4	5	0.2
ENFERMEDADES DE LOS ÓRGANOS MASCULINOS DISEASES OF MALE GENITAL ORGANS	4	0.1	4	0.2	-	
HIPERPLASIA DE PRÓSTATA HYPERPLASIA OF PROSTATE N40	-		-		-	
OTRAS ENFERMEDADES DE ÓRGANOS GENITALES MASCULINOS OTHER DISEASES OF MALE GENITAL ORGANS N41-N50	4	0.1	4	0.2	-	
TRASTORNOS DE LA MAMA DISORDERS OF BREAST N60-N64	1		-		1	
TRASTORNOS DE LOS ÓRGANOS GENITALES MASCULINOS DISORDERS OF FEMALE GENITAL ORGANS N70-N98	5	0.1	-		5	0.2
ENFERMEDAD INFLAMATORIA DE LOS ÓRGANOS PÉLVICOS FEMENINOS INFLAMMATORY DISEASES OF FEMALE PELVIC ORGANS N70-N76	2	0.1	-		2	0.1
TRASTORNOS NO INFLAMATORIOS DE LOS ÓRGANOS GENITALES FEMENINOS NOINFLAMMATORY DISORDERS OF FEMALE GENITAL TRACT N80-N98	3	0.1	-		3	0.1
EMBARAZO, NACIMIENTO Y EL PUERPERIO PREGNANCY, CHILDBIRTH AND THE PUERPERIUM	4	0.1	-		4	0.2
EMBARAZO TERMINADO EN ABORTO PREGNANCY WITH ABORTIVE OUTCOME O00-O07	-		-		-	
EMBARAZO ECTÓPICO ECTOPIC PREGNANCY O00	-		-		-	
ABORTO ESPONTÁNEO SPONTANEOUS ABORTION O03	-		-		-	
ABORTO MÉDICO MEDICAL ABORTION O04	-		-		-	
OTRO ABORTO OTHER ABORTION O05	-		-		-	
OTROS Y LOS NO ESPECIFICADOS EMBARAZOS TERMINADOS EN ABORTO OTHER AND UNSPECIFIED PREGNANCY WITH ABORTIVE OUTCOME O01-O02, O06-O07	-		-		-	

Tabla 44 - TASAS DE MORTALIDAD GENERAL POR CAUSAS Y SEXO
Table 44 - GENERAL MORTALITY RATES BY CAUSES AND SEX
PUERTO RICO, 2002

CAUSAS DE MUERTE - CAUSES OF DEATH	TOTAL		Hombres-Males		Mujeres-Females	
	Núm. Number	Tasa* Rate	Núm. Number	Tasa* Rate	Núm. Number	Tasa* Rate
OTRAS MUERTES OBSTÉTRICAS DIRECTAS OTHER DIRECT OBSTETRIC DEATHS	3	0.1	-		3	0.1
ECLAMPSIA Y PRE-ECLAMPSIA ECLAMPSIA AND PRE-ECLAMPSIA O11,O13-O16	-		-		-	
HEMORRAGIA PRECOZ DEL EMBARAZO Y PLACENTA PREVIA HEMORRHAGE OF PREGNANCY AND PLACENTA PREVIA O20,O44-O46,O67-O72	1		-		1	
COMPLICACIONES PRINCIPALMENTE RELACIONADAS CON EL PUERPERIO COMPLICATIONS PREDOMINANTLY RELATED TO THE PUERPERIUM O85-O92	1		-		1	
EMBOLIA OBSTÉTRICA OBSTETRIC EMBOLISM O88	-		-		-	
OTRAS COMPLICACIONES PRINCIPALMENTE RELACIONADAS CON EL PUERPERIO OTHER COMPLICATIONS PREDOMINANTLY RELATED TO THE PUERPERIUM O85-O87,O89-O92	1		-		1	
TODAS LAS OTRAS CAUSAS OBSTÉTRICAS DIRECTAS ALL OTHER DIRECT OBSTETRIC CAUSES O10,O12,O21-O43 O47-O66,O68-O71,O73-O75	1		-		1	
MUERTE OBSTÉTRICA DE CAUSA NO ESPECIFICA OBSTETRIC DEATH OF UNSPECIFIED CAUSE O95	-		-		-	
OTRAS MUERTES RELACIONADAS CON EL EMBARAZO, EL PARTO Y EL PUERPERIO OTHER DEATHS RELATED TO PREGNANCY, CHILDBIRTH AND THE PUERPERIUM O96-O97	-		-		-	
MUERTE OBSTÉTRICAS INDIRECTAS INDIRECT OBSTETRIC DEATHS O98-O99	1		-		1	
CIERTAS CONDICIONES ORIGINADAS EN EL PERÍODO PERINATAL CERTAIN CONDITIONS ORIGINATING IN THE PERINATAL PERIOD						
PERIOD P00-P96	319	8.3	175	9.4	144	7.2
FETO Y RECIÉN NACIDO AFECTADOS POR FACT. MATERNOS Y POR COMPL. DEL EMBARAZO Y DEL PARTO NEWBORN AFFECTED BY MATERNAL FACTORS AND BY COMPL. OF PREGNANCY, LABOR AND DELIVERY P00-P04	11	0.3	5	0.3	6	0.3
TRASTORNOS RELACIONADOS CON DURACIÓN CORTA DE LA GESTACIÓN Y CON BAJO PESO AL NACER, NO CLASIFICADO DISORDERS RELATED TO SHORT GESTATION AND LOW BIRTH WEIGHT, NOT ELSEWHERE CLASSIFIED P07	182	4.7	100	5.4	82	4.1
TRAUMATISMO DEL NACIMIENTO BIRTH TRAUMA P10-P15	1		1	0.1	-	
HIPOXIA INTRAUTERINA Y ASFIXIA DEL NACIMIENTO INTRAUTERINE HYPOXIA AND BIRTH ASPHYXIA P20-P21	4	0.1	2	0.1	2	0.1
DIFICULTAD RESPIRATORIA DEL RECIÉN NACIDO RESPIRATORY DISTRESS OF NEWBORN P22	15	0.4	12	0.6	3	0.1
OTROS TRASTORNOS RESPIRATORIOS ORIGINADOS EN EL PERÍODO PERINATAL OTHER RESPIRATORY CONDITIONS ORIGINATING IN THE PERINATAL PERIOD P23-P28	34	0.9	22	1.2	12	0.6
INFECCIONES ESPECÍFICAS DEL PERÍODO PERINATAL INFECTIONS SPECIFIED TO THE PERINATAL PERIOD P35-P39	23	0.6	10	0.5	13	0.6
OTROS TRASTORNOS Y LOS NO ESPECIFICADOS ORIGINADOS EN EL PERÍODO PERINATAL OTHER AND UNSPECIFIED CONDITIONS ORIGINATING IN THE PERINATAL PERIOD P05,P08,P29,P50-P96	49	1.3	23	1.2	26	1.3

Tabla 44 - TASAS DE MORTALIDAD GENERAL POR CAUSAS Y SEXO
 Table 44 - GENERAL MORTALITY RATES BY CAUSES AND SEX
 PUERTO RICO, 2002

CAUSAS DE MUERTE - CAUSES OF DEATH	TOTAL		Hombres-Males		Mujeres-Females	
	Núm. Number	Tasa* Rate	Núm. Number	Tasa* Rate	Núm. Number	Tasa* Rate
MALFORMACIONES CONGÉNITAS, DEFORMIDADES Y ANOMALÍAS CROMOSÓMICAS						
CONGENITAL MALFORMATIONS, DEFORMATIONS AND CHROMOSOMAL ABNORMALITIES Q00-Q99	150	3.9	80	4.3	70	3.5
ANENCEFALIA Y MALFORMACIONES CONGÉNITAS SIMILARES ANENCEPHALY AND SIMILAR MALFORMATIONS Q00	6	0.2	3	0.2	3	0.1
ESPIÑA BÍFIDA SPINA BIFIDA Q05	5	0.1	2	0.1	3	0.1
TODAS LAS OTRAS MALFORMACIONES CONGÉNITAS DEL SISTEMA NERVIOSO ALL OTHER CONGENITAL MALFORMATIONS OF NERVOUS SYSTEM Q01-Q04,Q06-Q07	12	0.3	5	0.3	7	0.3
MALFORMACIONES CONGÉNITAS DEL CORAZÓN CONGENITAL MALFORMATIONS OF HEART O20-Q24	35	0.9	14	0.8	21	1
OTRAS MALFORMACIONES CONGÉNITAS DEL SISTEMA CIRCULATORIO OTHER CONGENITAL MALFORMATIONS OF CIRCULATORY SYSTEM O25-Q28	8	0.2	6	0.3	2	0.1
MALFORMACIONES CONGÉNITAS DEL SISTEMA RESPIRATORIO CONGENITAL MALFORMATIONS OF RESPIRATORY SYSTEM Q30-Q34	16	0.4	11	0.6	5	0.2
OTRAS MALFORMACIONES CONGÉNITAS Y DEFORMIDADES OTHER CONGENITAL MALFORMATIONS AND DEFORMATIONS Q10-Q18,Q35-Q89	49	1.3	29	1.6	20	1
SÍNDROME DE DOWN DOWN'S SYNDROME Q90	10	0.3	5	0.3	5	0.2
TODAS LAS OTRAS ANOMALÍAS CROMOSÓMICAS, NO CLASIFICADAS EN OTRA PARTE ALL OTHER CHROMOSOMAL ABNORMALITIES, NOT ELSEWHERE CLASSIFIED Q91-Q99	9	0.2	5	0.3	4	0.2
SÍNTOMAS, SIGNOS Y HALLAZGOS ANORMALES CLÍNICOS Y DE LABORATORIO, NO CLASIFICADOS EN OTRA PARTE						
SYMPTOMS, SIGNS AND ABNORMAL CLINICAL AND LABORATORY FINDINGS, NOT ELSEWHERE CLASS. R00-R99	692	17.9	321	17.3	371	18.5
SENILIDAD SENILITY R54	249	6.5	92	5	157	7.8
CAUSAS DE MORTALIDAD MAL DEFINIDAS O DESCONOCIDAS ILL-DEFINED AND UNKNOWN CAUSES OF MORTALITY R95-R99	12	0.3	7	0.4	5	0.2
SÍNDROME DE MUERTE SÚBITA INFANTIL SUDDEN INFANT DEATH SYNDROME R95	7	0.2	3	0.2	4	0.2
OTRAS CAUSAS MAL DEFINIDAS Y LAS NO ESPECIFICADAS DE MORTALIDAD OTHER ILL-DEFINED AND UNKNOWN CAUSES OF MORTALITY R96-R99	5	0.1	4	0.2	1	
TODOS LOS OTROS SÍNTOMAS, SIGNOS Y HALLAZGOS ANORMALES CLÍNICOS Y DE LABORATORIO NO CLASIFICADO ALL OTHER SYMPTOMS, SIGNS AND ABNOR. CLINICAL AND LAB. FINDINGS, NOT ELSEWHERE CLASS. R00-R53, R55-R94	431	11.2	222	12	209	10.4
CAUSAS EXTERNAS DE MORTALIDAD						
EXTERNAL CAUSES OF MORTALITY V01-Y89	2,269	58.8	1,944	104.8	325	16.2
ACCIDENTES ACCIDENTS V01-X59,Y85-Y86	1,186	30.7	967	52.1	219	10.9
ACCIDENTES DE TRANSPORTES TRANSPORT ACCIDENTS V01-V99,Y85	593	15.4	479	25.8	114	5.7
ACCIDENTES POR COLISIÓN CON VEHÍCULO DE RIELES RAILWAY ACCIDENTS V05,V15,V806,V81	-		-		-	
ACCIDENTES POR VEHÍCULOS DE MOTOR MOTOR VEHICLE ACCIDENTS V02-V04,V090,V092,V194- V196,V20-V79,V803-V805,V83-V86,V870-V878,V880-V888	563	14.6	454	24.5	109	5.4

Tabla 44 - TASAS DE MORTALIDAD GENERAL POR CAUSAS Y SEXO
 Table 44 - GENERAL MORTALITY RATES BY CAUSES AND SEX
 PUERTO RICO, 2002

CAUSAS DE MUERTE - CAUSES OF DEATH	TOTAL		Hombres-Males		Mujeres-Females	
	Núm. Number	Tasa* Rate	Núm. Number	Tasa* Rate	Núm. Number	Tasa* Rate
PEATÓN LESIONADO POR COLISIÓN CON VEHÍCULO DE MOTOR PEDESTRIAN INVOLVED IN COLLISION WITH MOTOR VEHICLE V02-V04	203	5.3	157	8.5	46	2.3
CICLISTA LESIONADO POR COLISIÓN CON VEHÍCULO DE MOTOR PEDALCYCLIST INVOLVED IN COLLISION WITH MOTOR VEHICLE V12-V14,V190-V192,V194-V196	11	0.3	10	0.5	1	
MOTOCICLISTA LESIONADO EN ALGÚN ACCIDENTE EXCEPTO COLISIÓN CON TREN O VEHÍCULO DE RIELES MOTORCYCLIST INVOLVED IN ANY ACCIDENT EXCEPT COLLISION WITH RAIL TRAIN V20-V24,V26-V34,V36-V39	66	1.7	62	3.3	4	0.2
ACCIDENTES DE COLISIÓN DE VEHÍCULO DE MOTOR, CON TREN O VEHÍCULO DE RIELES MOTOR VEHICLE ACCIDENT INVOLVING COLLISION WITH RAILWAY TRAIN V25,V35,V45,V55,V65,V75,V876,V886	1		1	0.1	-	
MOTOCICLISTA LESIONADO POR COLISIÓN CON TREN O VEHÍCULO DE RIELES MOTORCYCLIST INVOLVED IN COLLISION WITH RAILWAY TRAIN V25,V35	-		-		-	
OTROS ACCIDENTES DE COLISIÓN DE VEHÍCULO DE MOTOR CON TREN O VEHÍCULO DE RIELES OTHER MOTOR VEHICLE ACCIDENT INVOLVING COLLISION WITH RAILWAY TRAIN V45,V55,V65,V75,V876,V886	1		1	0.1	-	
OCCUPANTE DE VEHÍCULO DE MOTOR LESIONADO POR COLISIÓN CON VEHÍCULO SIN MOT.,TRANVÍA, TRACCIÓN ANIMAL O PEATÓN OCCUPANT OF MOTOR VEHICLE INVOLVED IN COLL. WITH OTHER (NON-MOTOR.) ROAD VEHICLE, STREETCAR,ANIMAL	7	0.2	6	0.3	1	
OCCUPANTE DE AUTOMÓVIL,CAMIONETA O FURGONETA LESIONADO POR COLISIÓN CON OTRO VEHÍCULO DE MOTOR OCCUPANT OF CAR, PICKUP TRUCK OR VAN INVOLVED IN COLL.WITH OTHER MTR.VEHICL.V42-V44,V49,V52-V54,V59	272	7	215	11.6	57	2.8
OCCUPANTE VEHÍCULO DE TRANSPORTE PESADO, LESIONADO POR COLISIÓN CON OTRO VEHÍCULO DE MOTOR OCCUPANT OF HEAVY TRANSP.VEHICLE OR BUS INVOLVE IN COLL.WITH OTHER MTR.VEHICLE V62-V64,V69,V72-V74	-		-		-	
OCCUPANTE DE VEHÍCULO DE MOTOR LESIONADO EN ACCIDENTE DE TRANSPORTE SIN COLISIÓN OCCUPANT OF MOTOR VEHICLE INVOLVED IN NONCOLLISION ACCIDENT V48,V58,V68,V78	-		-		-	
OCCUPANTE DE VEHÍCULO ESPECIAL DE MOTOR LESIONADO EN ALGÚN ACCIDENTE OCCUPANT OF SPECIAL-USE MOTOR VEHICLE INVOLVED IN ANY ACCIDENT V83-V86	-		-		-	
OTROS ACCIDENTES DE VEHÍCULO DE MOTOR Y LOS NO ESPECIFICADOS OTHER AND UNSP.MTR.VEHICLE ACCIDENTS V090,V092, V803-V805,V870-V875,V877-V878,V880-V885,V887-V888	3	0.1	3	0.2	-	
ACCIDENTES DE TRANVÍA STREETCAR ACCIDENTS V82	-		-		-	
OTROS ACCIDENTES DE TRANSPORTE TERRESTRE Y LOS NO ESPECIFICADOS OTHER AND UNSPECIFIED LAND TRANSPORT ACCIDENTS V01,V06,V091,V093,V099,V10-V11,V16-V18,V193...	6	0.2	5	0.3	1	
ACCIDENTES DE TRANSPORTE POR AGUA WATER TRANSPORT ACCIDENTS V90-V94	2	0.1	2	0.1	-	
ACCIDENTES DE TRANSPORTE AÉREO Y ESPACIAL AIR AND SPACE TRANSPORT ACCIDENTS V95-V97	19	0.5	16	0.9	3	0.1

Tabla 44 - TASAS DE MORTALIDAD GENERAL POR CAUSAS Y SEXO
 Table 44 - GENERAL MORTALITY RATES BY CAUSES AND SEX
 PUERTO RICO, 2002

CAUSAS DE MUERTE - CAUSES OF DEATH	TOTAL		Hombres-Males		Mujeres-Females	
	Núm. Number	Tasa* Rate	Núm. Number	Tasa* Rate	Núm. Number	Tasa* Rate
OTROS ACCIDENTES DE TRANSPORTE Y NO ESPECIFICADOS Y SUS SEQUELAS OTHER AND UNSPECIFIED TRANSPORT ACCIDENTS AND THEIR SEQUELAE V98-V99,Y85	3	0.1	2	0.1	1	
CAÍDAS FALLS W00-W19	156	4	106	5.7	50	2.5
CAÍDA EN EL MISMO NIVEL FALL ON SAME LEVEL W00-W09,W18	90	2.3	55	3	35	1.7
CAÍDA DE UN NIVEL A OTRO FALL FROM ONE LEVEL TO ANOTHER W10-W17	29	0.8	26	1.4	3	0.1
CAÍDA NO ESPECIFICADA UNSPECIFIED FALL W19	37	1	25	1.3	12	0.6
DISPARO ACCIDENTAL DE ARMA DE FUEGO ACCIDENTAL DISCHARGE OF FIREARMS W32-W34	2	0.1	2	0.1	-	
EXPLOSIÓN ACCIDENTAL ACCIDENTAL EXPLOSIÓN W39-W40	1		1	0.1	-	
AHOGAMIENTO Y SUMERSIÓN ACCIDENTALES ACCIDENTAL DROWNING AND SUBMERSION W65-W74	53	1.4	48	2.6	5	0.2
INHALACIÓN E INGESTIÓN ACCIDENTALES DE ALIMENTOS Y OTROS OBJETOS QUE CAUSAN OBSTRUCCIÓN EN VÍAS RESPIRATORIA ACCI. INHALATION AND INGESTION OF FOOD OR OTHER OBJ. CAUSING OBSTRUCT.OF RESPIRATORY TRACT W78-W80	7	0.2	4	0.2	3	0.1
OTROS ACCIDENTES Y LOS NO ESPECIFICADOS QUE OBSTRUYEN LA RESPIRACIÓN OTHER ACCIDENTAL AND UNSPECIFIED THREATS TO BREATHING W75-W77,W81-W84	2	0.1	1	0.1	1	
EXPOSICIÓN ACCIDENTAL A LINEAS DE TRANSMISIÓN ELÉCTRICAS ACCIDENTAL EXPOSURE TO ELECTRIC CURRENT W85-W87	14	0.4	13	0.7	1	
EXPOSICIÓN ACCIDENTAL A RADIACIÓN ACCIDENTAL EXPOSURE TO RADIATION W88-W91	-		-		-	
EXPOSICIÓN ACCIDENTAL AL HUMO, FUEGO Y LLAMAS ACCIDENTAL EXPOSURE TO SMOKE, FIRE AND FLAMES X00-X09	23	0.6	15	0.8	8	0.4
CONTACTO ACCIDENTAL CON CALOR Y SUSTANCIAS CALIENTES ACCIDENTAL CONTACT WITH HEAT AND HOT SUBSTANCES X10-X19	-		-		-	
VÍCTIMA DE RAYO LIGHTNING VICTIM X33	-		-		-	
VÍCTIMA DE TERREMOTO, ERUPCIÓN VOLCÁNICA, AVALANCHA, DERRUMBE Y OTROS MOVIMIENTOS DE TIERRA EARTHQUAKE, VOLCANIC ERUPTION, AVALANCHE, LANDSLIDE AND OTHER EARTH MOVEMENTS X34-X36	-		-		-	
VÍCTIMA DE TORMENTA CATACLÍSMICA E INUNDACIÓN CATACLYSMIC STORM AND FLOOD X37-X38	-		-		-	
ENVENENAMIENTO ACCIDENTAL POR Y EXPOSICIÓN A SUSTANCIAS NOCIVAS ACCIDENTAL POISONING AND EXPOSURE TO NOXIOUS SUBSTANCES X40-X49	299	7.7	268	14.4	31	1.5
ENVENENAMIENTO ACCIDENTAL POR Y EXPOSICIÓN A DROGAS Y OTRAS SUSTANCIAS BIOLÓGICAS ACCIDENTAL POISONING BY AND EXPOSURE TO DRUGS AND OTHER BIOLOGICAL SUBSTANCES X40-X44	280	7.3	251	13.5	29	1.4
ENVENENAMIENTO ACCIDENTAL POR Y EXPOSICIÓN A OTRAS SUSTANCIAS SÓLIDAS Y LÍQUIDAS Y LAS NO ESPECIFIC. ACCIDENTAL POISONING BY AND EXPOSURE TO OTHER AND UNSP. SOLID OR LIQUID SUBSTANCES X45-X46,X48-X49	19	0.5	17	0.9	2	0.1

Tabla 44 - TASAS DE MORTALIDAD GENERAL POR CAUSAS Y SEXO
 Table 44 - GENERAL MORTALITY RATES BY CAUSES AND SEX
 PUERTO RICO, 2002

CAUSAS DE MUERTE - CAUSES OF DEATH	TOTAL		Hombres-Males		Mujeres-Females	
	Núm. Number	Tasa* Rate	Núm. Number	Tasa* Rate	Núm. Number	Tasa* Rate
ENVENENAMIENTO ACCIDENTAL POR Y EXPOSICIÓN A OTROS GASES Y VAPORES ACCIDENTAL POISONING BY AND EXPOSURE TO OTHER GASES AND VAPORS X47	-		-		-	
TODOS LOS OTROS ACCIDENTES, SUS SECUELAS Y LOS NO ESPECIFICADOS ALL OTHER AND UNSPECIFIED ACCIDENTS AND THEIR SEQUELAE W20-W31,W35-W38,W41-W64,W92-W99,X20-X32..	36	0.9	30	1.6	6	0.3
LESIONES AUTOINFLIGIDAS INTENCIONALMENTE (SUICIDIO) INTENTIONAL SELF-HARM (SUICIDE) X60-X84,Y870	248	6.4	208	11.2	40	2
EXPOSICIÓN A DROGAS Y OTRAS SUSTANCIAS BIOLÓGICAS EXPOSURE TO DRUGS AND OTHER BILOGICAL SUBSTANCES X60-X84	20	0.5	13	0.7	7	0.3
EXPOSICIÓN A OTRAS SUSTANCIAS SÓLIDAS O LÍQUIDAS Y SUS VAPORES Y LOS NO ESPECIFICADOS EXPOSURE TO OTHER AND UNSPECIFIED SOLID OR LIQUID SUBSTANCES AND THEIR VAPORS X65-X66,X68-X69	13	0.3	9	0.5	4	0.2
EXPOSICIÓN A OTROS GASES Y VAPORES EXPOSURE TO OTHER GASES AND VAPORS X67	-		-		-	
AHORCAMIENTO, ESTRANGULAMIENTO O SOFOCACIÓN HANGING, STRANGULATION AND SUFFOCATION X70	152	3.9	135	7.3	17	0.8
DISPARO DE ARMA DE FUEGO DISCHARGE OF FIREARMS X72-X74	36	0.9	34	1.8	2	0.1
SALTAR DESDE UN LUGAR ELEVADO JUMPING FROM A HIGH PLACE X80	6	0.2	5	0.3	1	
TODOS LOS OTROS MEDIOS Y SUS SECUELAS Y LOS NO ESPECIFICADOS ALL OTHER AND UNSPECIFIED MEANS AND THEIR SEQUELAE X71,X75-X79,X81-X84,Y870	21	0.5	12	0.6	9	0.4
AGRESIONES (HOMICIDIOS) ASSAULT (HOMICIDE) X85-Y09,Y871	774	20.1	718	38.7	56	2.8
AGRESIONES POR DROGAS, SUSTANCIAS BIOLÓGICAS Y OTRAS SUSTANCIAS NOCIVAS NO ESPECIFICADAS DRUGS, BIOLOGICAL SUBSTANCES AND OTHER AND UNSPECIFIED NOXIOUS SUBSTANCES X85-X90	-		-		-	
AGRESIÓN POR AHORCAMIENTO, ESTRANGULAMIENTO O SOFOCACIÓN HANGING, STRANGULATION AND SUFFOCATION X91	13	0.3	6	0.3	7	0.3
HOMICIDIO POR DISPARO DE ARMAS DE FUEGO DISCHARGE OF FIREARMS X93-X95	675	17.5	645	34.8	30	1.5
HOMICIDIO CON OBJETO CORTANTE SHARP OBJECT X99	54	1.4	39	2.1	15	0.7
HOMICIDIO POR OBJETO ROMO O SIN FILO BLUNT OBJECT Y00	9	0.2	8	0.4	1	
HOMICIDIO CON FUERZA CORPORAL BODILY FORCE Y05	5	0.1	5	0.3	-	
AGRESIÓN SEXUAL (HOMICIDIO) CON FUERZA CORPORAL SEXUAL ASSAULT (HOMICIDE) BY BODILY FORCE Y05	-		-		-	
NEGLIGENCIA, ABANDONO Y OTROS SÍNDROMES DE MALTRATO NEGLECT, ABANDONMENT AND OTHER MALTREATMENT SYNDROMES Y06-Y07	2	0.1	1	0.1	1	
AGRESIÓN POR TODOS LOS OTROS Y POR MEDIOS NO ESPECIFICADOS Y SUS SECUELAS ALL OTHER AND UNSPECIFIED MEANS AND THEIR SEQUELAE X92,X96-X98,Y01-Y03,Y09,Y871	16	0.4	14	0.8	2	0.1
EVENTOS DE INTENCIÓN NO DETERMINADA EVENT OF UNDETERMINED INTENT Y10-Y34,Y872,Y899	57	1.5	48	2.6	9	0.4

Tabla 44 - TASAS DE MORTALIDAD GENERAL POR CAUSAS Y SEXO
 Table 44 - GENERAL MORTALITY RATES BY CAUSES AND SEX
 PUERTO RICO, 2002

CAUSAS DE MUERTE - CAUSES OF DEATH	TOTAL		Hombres-Males		Mujeres-Females	
	Núm. Number	Tasa* Rate	Núm. Number	Tasa* Rate	Núm. Number	Tasa* Rate
ENVENENAMIENTO POR EXPOSICIÓN A DROGAS Y SUSTANCIAS BIOLÓGICAS DE INTENCIÓN NO DETERMINADA POISONING BY EXPOSURE TO DRUGS AND BIOLOGICAL SUBSTANCES, UNDETERMINED INTENT Y10-Y14	-		-		-	
ENVENENAMIENTO POR Y EXPOSICIÓN A OTRAS SUSTANCIAS QUÍMICAS Y NO ESPECIFICADAS DE INTENCIÓN NO DETER POISONING BY AND EXPOSURE TO OTHER AND UNSPECIFIED SOLID OR LIQUID SUBST,UNDET.INTENT Y15-Y16,Y18-Y19	-		-		-	
ENVENENAMIENTO POR Y EXPOSICIÓN A OTROS GASES Y VAPORES DE INTENCIÓN NO DETERMINADA POISONING BY AND EXPOSURE TO OTHER GASES AND VAPORUNDETERMINED INTENT Y17	-		-		-	
DISPARO DE ARMAS DE FUEGO, DE INTENCIÓN NO DETERMINADA DISCHARGE OF FIREARMS, UNDETERMINED INTENT Y22-Y24	-		-		-	
CAÍDA, SALTO O EMPUJÓN DESDE LUGAR ELEVADO, DE INTENCIÓN NO DETERMINADA FALLING, JUMPING OR PUSHED FROM A HIGH PLACE, UNDETERMINED INTENT Y30	-		-		-	
TODOS LOS OTROS EVENTOS NO ESPECIFICADOS DE INTENCIÓN NO DETERMINADA Y SUS SECUELAS ALL OTHER AND UNSPECIFIED EVENTS OF UNDETERMINED INTENT AND THEIR SEQUELAE Y20-Y21,Y25-Y29,Y31-Y34	57	1.5	48	2.6	9	0.4
INTERVENCIÓN LEGAL LEGAL INTERVENTION Y35-Y890	-		-		-	
EJECUCIÓN LEGAL LEGAL EXECUTION Y355	-		-		-	
OTRAS INTERVENCIONES LEGALES Y SUS SECUELAS OTHER LEGAL INTERVENTION AND THEIR SEQUELAE Y350-Y354,Y356-Y357,Y890	-		-		-	
OPERACIONES DE GUERRA Y SUS SECUELAS OPERATIONS OF WAR AND THEIR SEQUELAE Y36,Y891	-		-		-	
COMPLICACIONES DE LA ATENCIÓN MÉDICA Y QUIRÚRGICA COMPLICATIONS OF MEDICAL AND SURGICAL CARE Y40-Y84, Y88	4	0.1	3	0.2	1	
DROGAS, MEDICAMENTOS Y SUSTANCIAS BIOLÓGICAS CAUSA DE EFEC. ADVERSOS EN USO TERAPÉUTICO Y SUS SECUELAS DRUGS, MEDICAMENTS AND BIOLOGICAL SUBS. CAUSING ADV EFFECTS IN THERAPEUTIC USE, AND THEIR SEQUELAE	-		-		-	
INCIDENTES OCURRIDOS AL PACIENTE DURANTE LA ATENCIÓN MÉDICA Y QUIRÚRGICA Y SUS SECUELAS MESADVENTURES TO PATIENTS DURING MEDICAL AND SURGICAL CARE AND THEIR SEQUELAE Y60-Y69,Y881	4	0.1	3	0.2	1	
OTRAS COMPLICACIONES DE CUIDADO MÉDICO Y QUIRÚRGICO Y SUS SECUELAS OTHER COMPLICATIONS OF MEDICAL AND SURGICAL CARE AND THEIR SEQUELAE Y70-Y84,Y882-Y883						

* TASAS POR 100,000 HABITANTES - RATES PER 100,000 POPULATION

FUENTE: DEPARTAMENTO DE SALUD, SECRETARÍA AUXILIAR DE PLANIFICACIÓN Y DESARROLLO, DIVISIÓN DE ANÁLISIS ESTADÍSTICO, SAN JUAN, PUERTO RICO
 SOURCE: DEPARTMENT OF HEALTH, AUXILIARY SECRETARIAT FOR PLANNING AND DEVELOPMENT, DIVISION OF STATISTICAL ANALYSIS, SAN JUAN, PUERTO RICO

Tabla 45 - PRIMERAS DIECINUEVE CAUSAS DE MUERTE
Table 45 - NINETEEN LEADING CAUSES OF DEATH
PUERTO RICO, 2002 Y 2001

CAUSAS DE MUERTE 2/	2002				2001			
	Orden	Número	Por ciento	Tasa 1/	Orden	Número	Por ciento	Tasa 1/
TODAS LAS CAUSAS	---	28,098	100.0	728.2	---	28,794	100.0	749.9
ENFERMEDADES DEL CORAZON (I00 -I09,I11,I13,I20-I519)	1	5,026	17.9	130.2	1	5,607	19.5	146.0
TUMORES MALIGNOS (C00 -C97)	2	4,771	17.0	123.6	2	4,696	16.3	122.3
DIABETES MELLITUS (E10 -E14)	3	2,444	8.7	63.3	3	2,399	8.3	62.5
ENFERMEDAD PULMONAR CRONICA (J40 -J47)	4	1,288	4.6	33.4	7	1,147	4.0	29.9
ENFERMEDADES HIPERTENSIVAS (I10 ,I12)	5	1,262	4.5	32.7	4	1,253	4.4	32.6
TODOS LOS ACCIDENTES (V01 -X59,Y85 Y86)	6	1,186	4.2	30.7	6	1,162	4.0	30.3
ENFERMEDADES CEREBROVASCULARES (I60 -I69)	7	1,103	3.9	28.6	5	1,197	4.2	31.2
ALZHEIMER (G30 -G30.9)	8	985	3.5	25.5	9	881	3.1	22.9
NEUMONIA E INFLUENZA (J10 -J18)	9	883	3.1	22.9	8	924	3.2	24.1
HOMICIDIOS E INTERVENCION LEGAL (X85 -Y09,Y871)	10	774	2.8	20.1	12	752	2.6	19.6
NEFRITIS Y NEFROSIS (N00 N07,N17 -N19,N25 -N27)	11	733	2.6	19.0	11	774	2.7	20.2
ENFERMEDADES DEL HIGADO (K70-K76)	12	655	2.3	17.0	10	804	2.8	20.9
INFECCION VIRUS INMUNODEFICIENCIA HUMANA (B20 -B24)	13	632	2.2	16.4	13	737	2.6	19.2
SEPTICEMIA (A40 -A41)	14	610	2.2	15.8	14	620	2.2	16.1
COND. ORIGINADAS EN EL PERIODO PERINATAL (P00-P96)	15	319	1.1	8.3	15	336	1.2	8.8
SUICIDIOS (X60 -X84 ,Y870)	16	248	0.9	6.4	16	280	1.0	7.3
ANOMALIAS CONGENITAS (Q00 -Q99)	17	150	0.5	3.9	17	141	0.5	3.7
ASTERIOSCLEROSIS (I70 -I70.9)	18	110	0.4	2.9	18	116	0.4	3.0
SINDROME MUERTE SUBITA INFANTIL (R95)	19	7	0.0	0.2	19	2	0.0	0.0
OTRAS CAUSAS	20	4,912	17.5	127.3	---	4,966	17.2	129.3

1/ TASA POR 100,000 HABITANTES.

2/ CODIFICACION SEGÚN DÉCIMA CLASIFICACIÓN INTERNACIONAL DE ENFERMEDADES (ICD-10).

FUENTE: DEPARTAMENTO DE SALUD, SECRETARIA AUXILIAR DE PLANIFICACIÓN Y DESARROLLO, DIVISIÓN DE ANÁLISIS ESTADÍSTICO, SAN JUAN, PUERTO RICO

SOURCE: DEPARTMENT OF HEALTH, AUXILIARY SECRETARIAT FOR PLANNING AND DEVELOPMENT, DIVISION OF STATISTICAL ANALYSIS, SAN JUAN, PUERTO RICO

Gráfica 11- PRIMERAS DIECINUEVE CAUSAS DE MORTALIDAD*
Chart 11- NINETEEN LEADING CAUSES OF DEATH
PUERTO RICO, 2002



*TASAS POR 100,000 HABITANTES, RATES PER 100,000 POPULATION
 FUENTE: DEPARTAMENTO DE SALUD, SAPD, DIVISIÓN DE ANÁLISIS ESTADÍSTICO, SAN JUAN, PUERTO RICO
 SOURCE: DEPARTMENT OF HEALTH, PDS, DIVISION OF STATISTICS ANALYSIS, SAN JUAN, PUERTO RICO

Tabla 46 - DEFUNCIONES POR CAUSAS ESPECÍFICAS Y GRUPOS DE EDAD
 Table 46 - DEATHS BY SELECTED CAUSES AND AGE GROUPS
 PUERTO RICO, 2002

CAUSAS DE MUERTE CAUSES OF DEATH (TENTH REV. OF INTERN. LIST, 1989)	GRUPOS DE EDAD - AGE GROUPS											
	TOTAL	< 1	1	2	3	4	5-9	10-14	15-19	20-24	25-29	30-34
TODAS LAS CAUSAS ALL CAUSES	28,098	515	25	14	11	11	30	53	211	455	438	447
ENF. SISTEMA CIRCULATORIO DISEASES OF THE CIRCULATORY SYS	7,750	11	3	2	1	1	-	4	5	7	20	24
ENFERMEDADES DEL CORAZÓN HEART DISEASES	5,026	7	3	2	1	1	-	2	5	5	13	18
ENF. CEREBROVASCULARES CEREBROVASCULAR DISEASES	1,103	4	-	-	-	-	-	1	-	1	4	2
OTRAS ENF. HIPERTENSIVAS OTHER HIPERTENSIVE DISEASES	1,262	-	-	-	-	-	-	-	-	1	2	3
ATEROSCLEROSIS ATHEROSCLEROSIS	110	-	-	-	-	-	-	-	-	-	-	-
TUMORES MALIGNOS MALIGNANT NEOPLASM	4,771	2	2	-	1	1	7	9	10	16	19	26
ORG. DIGESTIVOS Y PERITONEO DIGESTIVE ORG. AND PERITONEUM	1,537	-	-	-	-	-	-	-	-	1	-	6
ENF. SISTEMA RESPIRATORIO DISEASES OF RESPIRATORY SYSTEM	3,029	18	1	1	-	1	2	4	4	7	8	13
NEUMONÍA E INFLUENZA PNEUMONIA AND INFLUENZA	883	7	-	1	-	-	-	2	3	4	4	6
ENF. PULMONAR OBSTRUCTIVA CRÓNICA Y AFECCIONES AFINES CRONIC OBST. PULMONARY DISEASES AND ALLIED COND.	1,288	2	-	-	-	1	-	2	-	1	-	5
ASMA ASTHMA	106	-	-	-	-	1	-	2	-	-	-	2
ENFISEMA EMPHYSEMA	86	-	-	-	-	-	-	-	-	-	-	-
ENF. DEL SISTEMA DIGESTIVO DISEASES OF DIGESTIVE SYSTEM	1,312	14	1	-	-	-	1	-	1	4	6	5
ENFERMEDADES DEL HÍGADO LIVER DISEASES	655	1	-	-	-	-	-	-	-	1	4	2
ENF. GLÁNDULAS ENDOCRINAS ENDOCRINE GLANDS DISEASES	2,518	-	-	2	-	-	1	-	-	5	3	10
DIABETES MELLITUS DIABETES MELLITUS	2,444	-	-	-	-	-	1	-	-	4	3	9
TODOS LOS ACCIDENTES ALL ACCIDENTS	1,186	4	5	3	-	5	5	13	74	145	122	99
ACC. TRÁFICO VEHÍCULOS MOTOR MOTOR VEH. TRAFFIC ACCIDENTS	563	2	1	1	-	1	4	10	56	90	67	45
CIERTAS CONDICIONES ORIGINADAS EN EL PERÍODO PERINATAL CERTAIN CONDITIONS ORIGINATING IN THE PERINATAL PERIOD	319	318	-	-	-	-	-	-	-	-	-	-
SÍNDROME DIFÍC. RESPIRATORIA RESPIRATORY DISTRESS SYNDROME	15	15	-	-	-	-	-	-	-	-	-	-
HOMICIDIOS HOMICIDES	774	3	-	1	1	-	-	3	83	203	158	106

Tabla 46 - DEFUNCIONES POR CAUSAS ESPECÍFICAS Y GRUPOS DE EDAD
 Table 46 - DEATHS BY SELECTED CAUSES AND AGE GROUPS
 PUERTO RICO, 2002

CAUSAS DE MUERTE CAUSES OF DEATH (TENTH REV. OF INTERN. LIST, 1999)	GRUPOS DE EDAD - AGE GROUPS											
	TOTAL	< 1	1	2	3	4	5 - 9	10 - 14	15 - 19	20 - 24	25 - 29	30 - 34
ATAQUE CON ARMAS DE FUEGO Y EXPLOSIVOS ASSAULT BY FIREARMS AND EXPLOSIVES	675	-	-	-	1	-	-	2	77	194	148	96
ENF. SISTEMA GENITOURINARIO DISEASES GENITOURINARY SYSTEM	906	1	-	1	-	-	1	-	1	2	5	6
NEFRITIS, NEFROSIS SÍNDROME NEFRÓTICO NEPHRITIS, NEPHROSIS NEPHROTIC SYNDROME	733	1	-	1	-	-	-	-	1	1	4	5
SUICIDIOS Y LESIONES AUTOINF. SUICIDES AND SELF-INFLICTED INJURY	248	-	-	-	-	-	-	1	7	12	20	27
AHORCAMIENTO, ESTRANGULACIÓN Y SOFOCACIÓN HANGING, STRANGULATION AND SUFFOCATION	152	-	-	-	-	-	-	-	5	7	11	16
ENF. DEL SISTEMA NERVIOSO Y DE LOS ÓRGANOS DE LOS SENTIDOS DISEASES OF NERVOUS SYSTEM AND SENSE ORGANS	1,454	7	3	2	1	-	6	7	6	14	8	11
EPILEPSIA EPILEPSY	82	-	-	2	-	-	-	-	2	5	2	3
ENF. INFECCIOSAS Y PARASITARIAS INFECTIOUS AND PARASITIC DISEASES	1,419	18	3	-	-	1	2	2	3	19	34	73
SEPTICEMIA SEPTICEMIA	610	12	2	-	-	1	1	-	1	3	-	9
TUBERCULOSIS TUBERCULOSIS	11	1	-	-	-	-	-	-	-	-	-	1
ANOMALÍAS CONGÉNITAS CONGENITAL ANOMALIES	150	93	6	2	3	-	1	4	2	1	6	6
ANOMALÍAS CONG. DEL CORAZÓN CONGENITAL ANOM. OF HEART	35	16	3	-	-	-	-	2	1	1	2	-
OTRAS CAUSAS OTHER CAUSES	2,262	26	1	-	4	2	4	6	15	20	29	41

Tabla 46 · DEFUNCIONES POR CAUSAS ESPECÍFICAS Y GRUPOS DE EDAD
 Table 46 · DEATHS BY SELECTED CAUSES AND AGE GROUPS
 PUERTO RICO, 2002

CAUSAS DE MUERTE CAUSES OF DEATH (TENTH REV. OF INTERN. LIST, 1999)	GRUPOS DE EDAD - AGE GROUPS											NO ESP.
	35 - 39	40 - 44	45 - 49	50 - 54	55 - 59	60 - 64	65 - 69	70 - 74	75 - 79	80 - 84	85 +	
TODAS LAS CAUSAS ALL CAUSES	609	692	961	1,177	1,549	1,907	2,323	2,812	3,440	3,750	6,597	71
ENF. SISTEMA CIRCULATORIO DISEASES OF THE CIRCULATORY SYS	54	87	160	254	431	528	709	858	1,099	1,233	2,242	17
ENFERMEDADES DEL CORAZÓN HEART DISEASES	38	52	103	174	303	362	502	588	714	748	1,368	17
ENF. CEREBROVASCULARES CEREBROVASCULAR DISEASES	2	10	15	27	36	48	74	111	156	229	383	-
OTRAS ENF. HIPERTENSIVAS OTHER HIPERTENSIVE DISEASES	9	20	31	46	77	94	99	127	178	192	383	-
ATEROSCLEROSIS ATHEROSCLEROSIS	2	1	-	1	3	5	8	2	21	20	47	-
TUMORES MALIGNOS MALIGNANT NEOPLASM	63	95	192	285	340	462	536	606	663	631	803	2
ORG. DIGESTIVOS Y PERITONEO DIGESTIVE ORG. AND PERITONEUM	15	25	62	81	101	152	187	218	235	213	241	-
ENF. SISTEMA RESPIRATORIO DISEASES OF RESPIRATORY SYSTEM	28	38	51	64	85	130	222	341	410	512	1085	4
NEUMONÍA E INFLUENZA PNEUMONIA AND INFLUENZA	14	14	19	24	21	47	46	89	96	138	345	3
ENF. PULMONAR OBSTRUCTIVA CRÓNICA Y AFECIONES AFINES CRONIC OBST. PULMONARY DISEASES AND ALLIED COND.	6	9	18	21	39	46	105	146	194	240	452	1
ASMA ASTHMA	4	3	8	8	10	2	12	15	16	11	12	-
ENFISEMA EMPHYSEMA	-	-	2	3	1	6	9	10	11	13	31	-
ENF. DEL SISTEMA DIGESTIVO DISEASES OF DIGESTIVE SYSTEM	27	45	79	95	102	152	115	138	171	145	209	2
ENFERMEDADES DEL HÍGADO LIVER DISEASES	17	32	58	64	69	104	72	76	74	44	37	-
ENF. GLÁNDULAS ENDOCRINAS ENDOCRINE GLANDS DISEASES	21	28	49	99	178	252	295	325	414	371	463	2
DIABETES MELLITUS DIABETES MELLITUS	19	26	47	95	173	250	292	319	407	363	434	2
TODOS LOS ACCIDENTES ALL ACCIDENTS	114	91	84	65	50	51	51	45	46	39	56	19
ACC. TRÁFICO VEHÍCULOS MOTOR MOTOR VEH. TRAFFIC ACCIDENTS	34	32	27	28	29	29	32	21	22	13	13	6
CIERTAS CONDICIONES ORIGINADAS EN EL PERÍODO PERINATAL CERTAIN CONDITIONS ORIGINATING IN THE PERINATAL PERIOD	-	-	-	-	-	-	-	-	-	-	-	1
SÍNDROME DIFÍC. RESPIRATORIA RESPIRATORY DISTRESS SYNDROME	-	-	-	-	-	-	-	-	-	-	-	-
HOMICIDIOS HOMICIDES	62	44	33	28	16	4	11	6	4	2	2	4

Tabla 46 • DEFUNCIONES POR CAUSAS ESPECÍFICAS Y GRUPOS DE EDAD
 Table 46 • DEATHS BY SELECTED CAUSES AND AGE GROUPS
 PUERTO RICO, 2002

CAUSAS DE MUERTE CAUSES OF DEATH (TENTH REV. OF INTERN. LIST, 1999)	GRUPOS DE EDAD - AGE GROUPS											
	35 - 39	40 - 44	45 - 49	50 - 54	55 - 59	60 - 64	65 - 69	70 - 74	75 - 79	80 - 84	85 +	NO ESP.
ATAQUE CON ARMAS DE FUEGO Y EXPLOSIVOS ASSAULT BY FIREARMS AND EXPLOSIVES	53	35	25	20	10	1	4	4	2	1	-	2
ENF. SISTEMA GENITOURINARIO DISEASES GENITOURINARY SYSTEM	10	13	31	34	49	75	91	110	130	130	216	-
NEFRITIS, NEFROSIS SÍNDROME NEFRÓTICO NEPHRITIS, NEPHROSIS NEPHROTIC SYNDROME	8	10	30	30	45	67	82	95	111	95	147	-
SUICIDIOS Y LESIONES AUTOINF. SUICIDES AND SELF-INFLICTED INJU	25	24	22	27	23	14	9	12	10	9	5	1
AHORCAMIENTO, ESTRANGULACIÓN Y SOFOCACIÓN HANGING, STRANGULATION AND SUFFOCATION	19	12	15	16	15	9	5	6	5	6	4	1
ENF. DEL SISTEMA NERVIOSO Y DE LOS ÓRGANOS DE LOS SENTIDOS DISEASES OF NERVOUS SYSTEM AND SENSE ORGANS	11	20	22	23	33	51	94	101	183	277	571	3
EPILEPSIA EPILEPSY	4	6	6	7	9	7	5	4	8	6	6	-
ENF. INFECCIOSAS Y PARASITARIAS INFECTIOUS AND PARASITIC DISEAS	139	146	137	109	100	62	61	81	104	106	214	5
SEPTICEMIA SEPTICEMIA	6	6	14	21	39	34	36	59	83	91	192	-
TUBERCULOSIS TUBERCULOSIS	-	-	-	1	-	2	2	1	1	1	1	-
ANOMALÍAS CONGÉNITAS CONGENITAL ANOMALIES	3	3	2	1	4	1	3	-	2	3	4	-
ANOMALÍAS CONG. DEL CORAZÓN CONGENITAL ANOM. OF HEART	-	1	1	-	1	-	1	-	1	2	3	-
OTRAS CAUSAS OTHER CAUSES	52	58	99	93	138	125	126	189	204	292	727	11

FUENTE: DEPARTAMENTO DE SALUD, SECRETARÍA AUXILIAR DE PLANIFICACIÓN Y DESARROLLO, DIVISIÓN DE ANÁLISIS ESTADÍSTICO, SAN JUAN, PUERTO RICO
 SOURCE: DEPARTMENT OF HEALTH, AUXILIARY SECRETARIAT FOR PLANNING AND DEVELOPMENT, DIVISION OF STATISTICAL ANALYSIS, SAN JUAN, PUERTO RICO

Tabla 47 - TASAS* DE MORTALIDAD GENERAL POR REGIONES DE SALUD, MUNICIPIO DE RESIDENCIA Y CAUSAS ESPECÍFICAS
Table 47 - GENERAL MORTALITY RATES BY REGIONS OF HEALTH, RESIDENCE MUNICIPALITY AND SELECTED CAUSES
PUERTO RICO, 2002

MUNICIPIOS MUNICIPALITIES	TOTAL		ENF. CORAZÓN Heart Diseases		CÁNCER		DIABETES MELLITUS		ACCIDENTES ACCIDENTS		SIDA AIDS		Cerebrovasculares Cerebrovasc. Dis.	
	Núm.	Tasa	Núm.	Tasa	Núm.	Tasa	Núm.	Tasa	Núm.	Tasa	Núm.	Tasa	Núm.	Tasa
TOTAL	28,098	728.2	5,026	130.2	4,771	123.6	2,444	63.3	1,186	30.7	632	16.4	1,103	28.6
REGIÓN ARECIBO	3,393	720.6	529	112.3	550	116.8	339	72	126	26.8	71	15.1	124	26.3
ÁREA DE ARECIBO	2,060	749.9	311	113.2	342	124.5	214	77.9	71	25.8	26	9.5	64	23.3
ARECIBO	875	863.9	126	124.4	129	127.4	94	92.8	24	23.7	13	12.8	24	23.7
CAMUY	244	670.2	43	118.1	40	109.9	25	68.7	14	38.5	1	2.7	9	24.7
HATILLO	263	656.6	41	102.4	40	99.9	34	84.9	9	22.5	3	7.5	9	22.5
LARES	238	672.5	40	113.0	43	121.5	25	70.6	6	17	5	14.1	6	17
QUEBRADILLAS	164	626.5	33	126.1	32	122.2	12	45.8	11	42	3	11.5	6	22.9
UTUADO	276	779.8	38	107.4	58	163.9	24	67.8	7	19.8	1	2.8	10	28.3
ÁREA DE MANATÍ	1,333	679.6	218	111.1	208	106	125	63.7	55	28	45	22.9	60	30.6
BARCELONETA	153	678.3	22	97.5	21	93.1	20	88.7	3	13.3	5	22.2	6	26.6
CIALES	129	641.5	30	149.2	14	69.6	14	69.6	9	44.8	3	14.9	3	14.9
FLORIDA	78	595.2	8	61.0	12	91.6	8	61	4	30.5	4	30.5	4	30.5
MANATÍ	352	755.1	49	105.1	59	126.6	32	68.6	11	23.6	8	17.2	23	49.3
MOROVIS	162	525.8	23	74.6	28	90.9	16	51.9	5	16.2	2	6.5	3	9.7
VEGA BAJA	459	729	86	136.6	74	117.5	35	55.6	23	36.5	23	36.5	21	33.4
REGIÓN BAYAMÓN	4,099	649.9	719	114.0	757	120	316	50.1	187	29.6	96	15.2	152	24.1
ÁREA BARRANQUITAS	863	610.9	111	78.6	172	121.8	65	46	44	31.1	13	9.2	36	25.5
BARRANQUITAS	187	634.1	15	50.9	31	105.1	11	37.3	9	30.5	2	6.8	10	33.9
COMERÍO	147	737.7	23	115.4	31	155.6	10	50.2	8	40.1	-	-	3	15.1
COROZAL	201	535.6	31	82.6	35	93.3	15	40	10	26.6	1	2.7	6	16
NARANJITO	170	566.4	21	70.0	44	146.6	14	46.6	7	23.3	7	23.3	4	13.3
OROCOVIS	158	649.8	21	86.4	31	127.5	15	61.7	10	41.1	3	12.3	13	53.5
ÁREA DE BAYAMÓN	2,205	665.9	397	119.9	405	122.3	188	56.8	92	27.8	51	15.4	72	21.7
BAYAMÓN	1,705	758.9	308	137.1	304	135.3	147	65.4	70	31.2	37	16.5	55	24.5
TOA ALTA	277	407.7	51	75.1	53	78	20	29.4	13	19.1	8	11.8	11	16.2
VEGA ALTA	223	579.4	38	98.7	48	124.7	21	54.6	9	23.4	6	15.6	6	15.6
ÁREA DE CATAÑO	1,031	651.1	211	133.3	180	113.7	63	39.8	51	32.2	32	20.2	44	27.8
CATAÑO	230	796.2	44	152.3	40	138.5	15	51.9	9	31.2	11	38.1	11	38.1
DORADO	221	639	42	121.4	41	118.6	10	28.9	13	37.6	7	20.2	9	26
TOA BAJA	580	611.4	125	131.8	99	104.4	38	40.1	29	30.6	14	14.8	24	25.3
REGIÓN DE CAGUAS	4,059	700.6	738	127.4	700	120.8	362	62.5	153	26.4	81	14	146	25.2
ÁREA DE CAGUAS	2,013	696.1	394	136.3	326	112.7	173	59.8	74	25.6	48	16.6	76	26.3
AGUAS BUENAS	205	690.9	38	128.1	31	104.5	15	50.6	8	27	5	16.9	11	37.1
CAGUAS	1,041	734.7	212	149.6	157	110.8	86	60.7	41	28.9	27	19.1	37	26.1
GURABO	221	577.7	50	130.7	45	117.6	16	41.8	8	20.9	8	20.9	9	23.5
JUNCOS	267	711.8	46	122.6	46	122.6	27	72	10	26.7	5	13.3	7	18.7
SAN LORENZO	279	663.6	48	114.2	47	111.8	29	69	7	16.7	3	7.1	12	28.5

Tabla 47 - TASAS* DE MORTALIDAD GENERAL POR REGIONES DE SALUD, MUNICIPIO DE RESIDENCIA Y CAUSAS ESPECÍFICAS
 Table 47 - GENERAL MORTALITY RATES BY REGIONS OF HEALTH, RESIDENCE MUNICIPALITY AND SELECTED CAUSES
 PUERTO RICO, 2002

MUNICIPIOS MUNICIPALITIES	TOTAL		ENF. CORAZÓN Heart Diseases		CÁNCER		DIABETES MELLITUS		ACCIDENTES ACCIDENTS		SIDA AIDS		Cerebrovasculares Cerebrovasc. Dis.	
	Núm.	Tasa	Núm.	Tasa	Núm.	Tasa	Núm.	Tasa	Núm.	Tasa	Núm.	Tasa	Núm.	Tasa
ÁREA DE CAYEY	791	668.6	130	109.9	134	113.3	69	58.3	31	26.2	17	14.4	40	33.8
AIBONITO	195	728.9	35	130.8	41	153.3	15	56.1	3	11.2	3	11.2	13	48.6
CAYEY	365	768.3	58	122.1	61	128.4	28	58.9	18	37.9	12	25.3	17	35.8
CIDRA	231	524.3	37	84.0	32	72.6	26	59	10	22.7	2	4.5	10	22.7
ÁREA DE HUMACAO	1,255	730.2	214	124.5	240	139.6	120	69.8	48	27.9	16	9.3	30	17.5
HUMACAO	413	691.9	73	122.3	70	117.3	37	62	12	20.1	7	11.7	5	8.4
LAS PIEDRAS	263	736.6	32	89.6	57	159.6	26	72.8	8	22.4	1	2.8	8	22.4
MAUNABO	88	687.1	12	93.7	20	156.2	9	70.3	4	31.2	1	7.8	6	46.8
NAGUABO	216	902.1	35	146.2	41	171.2	21	87.7	13	54.3	6	25.1	5	20.9
YABUQA	275	692.4	62	156.1	52	130.9	27	68	11	27.7	1	2.5	6	15.1
REGIÓN MAYAGÜEZ	2,506	793.2	427	135.2	454	143.7	255	80.7	80	25.3	30	9.5	117	37
ÁREA DE MAYAGÜEZ	1,779	790	289	128.3	312	138.5	184	81.7	52	23.1	25	11.1	85	37.7
AÑASCO	191	661	53	183.4	31	107.3	16	55.4	8	27.7	5	17.3	10	34.6
CABO ROJO	413	852.4	72	148.6	80	165.1	47	97	7	14.4	4	8.3	21	43.3
HORMIGUEROS	136	806.8	16	94.9	18	106.8	16	94.9	6	35.6	-	-	8	47.5
LAS MARIAS	61	536.1	5	43.9	9	79.1	5	43.9	1	8.8	-	-	1	8.8
MARICAO	37	570.1	4	61.6	13	200.3	2	30.8	-	-	1	15.4	2	30.8
MAYAGÜEZ	829	846.9	128	130.8	140	143	88	89.9	27	27.6	13	13.3	35	35.8
RINCÓN	112	735.2	21	137.8	21	137.8	10	65.6	3	19.7	2	13.1	8	52.5
ÁREA DE SAN GERMÁN	727	801.2	138	152.1	142	156.5	71	78.2	28	30.9	5	5.5	32	35.3
LAJAS	200	746.6	42	156.8	34	126.9	18	67.2	9	33.6	1	3.7	5	18.7
SABANA GRANDE	207	781.7	43	162.4	47	177.5	18	68	3	11.3	1	3.8	9	34
SAN GERMAN	320	854	53	141.5	61	162.8	35	93.4	16	42.7	3	8	18	48
SUB REGIÓN AGUADILLA	1,655	688.9	326	135.7	252	104.9	180	74.9	67	27.9	21	8.7	63	26.2
AGUADA	260	602.6	52	120.5	34	78.8	22	51	12	27.8	4	9.3	11	25.5
AGUADILLA	503	766.7	82	125.0	80	121.9	59	89.9	16	24.4	12	18.3	17	25.9
ISABELA	347	764.7	65	143.2	58	127.8	34	74.9	18	39.7	3	6.6	11	24.2
MOCA	216	527.7	38	92.8	31	75.7	30	73.3	10	24.4	2	4.9	8	19.5
SAN SEBASTIÁN	329	728.5	89	197.1	49	108.5	35	77.5	11	24.4	-	-	16	35.4
REGIÓN PONCE	4,457	743.8	877	146.4	724	120.8	413	68.9	151	25.2	86	14.4	249	41.6
ÁREA DE GUAYAMA	832	718.8	150	129.6	160	138.2	69	59.6	36	31.1	9	7.8	61	52.7
ARROYO	129	673.6	28	146.2	25	130.5	4	20.9	4	20.9	1	5.2	9	47
GUAYAMA	331	739.5	57	127.3	65	145.2	23	51.4	15	33.5	7	15.6	21	46.9
PATILLAS	156	770.8	24	118.6	28	138.4	22	108.7	5	24.7	1	4.9	10	49.4
SALINAS	216	683.7	41	129.8	42	132.9	20	63.3	12	38	-	-	21	66.5
ÁREA DE PONCE	2,760	759.7	557	153.3	431	118.6	243	66.9	88	24.2	67	18.4	129	35.5
ADJUNTAS	161	844.9	40	209.9	27	141.7	11	57.7	5	26.2	-	-	4	21
COAMO	278	726.8	61	159.5	44	115	19	49.7	7	18.3	4	10.5	14	36.6

Tabla 47 - TASAS* DE MORTALIDAD GENERAL POR REGIONES DE SALUD, MUNICIPIO DE RESIDENCIA Y CAUSAS ESPECÍFICAS
 Table 47 - GENERAL MORTALITY RATES BY REGIONS OF HEALTH, RESIDENCE MUNICIPALITY AND SELECTED CAUSES
 PUERTO RICO, 2002

MUNICIPIOS MUNICIPALITIES	TOTAL		ENF. CORAZÓN Heart Diseases		CÁNCER		DIABETES MELLITUS		ACCIDENTES ACCIDENTS		SIDA AIDS		Cerebrovasculares Cerebrovasc. Dis.	
	Núm.	Tasa	Núm.	Tasa	Núm.	Tasa	Núm.	Tasa	Núm.	Tasa	Núm.	Tasa	Núm.	Tasa
JAYUYA	99	561.5	20	113.4	15	85.1	11	62.4	4	22.7	1	5.7	8	45.4
JUANA DÍAZ	322	625.7	61	118.5	57	110.8	33	64.1	14	27.2	12	23.3	18	35
PONCE	1,577	847.3	313	168.2	246	132.2	134	72	45	24.2	43	23.1	72	38.7
SANTA ISABEL	154	697.6	24	108.7	28	126.8	17	77	5	22.6	6	27.2	4	18.1
VILLALBA	169	588.9	38	132.4	14	48.8	18	62.7	8	27.9	1	3.5	9	31.4
ÁREA DE YAUCO	865	719.9	170	141.5	133	110.7	101	84.1	27	22.5	10	8.3	59	49.1
GUÁNICA	189	850.7	30	135.0	28	126	27	121.5	6	27	4	18	13	58.5
GUAYANILLA	174	745.9	34	145.8	29	124.3	21	90	5	21.4	2	8.6	11	47.2
PEÑUELAS	156	567.7	39	141.9	24	87.3	15	54.6	7	25.5	-	-	6	21.8
YAUCO	346	734.1	67	142.1	52	110.3	38	80.6	9	19.1	4	8.5	29	61.5
REGIÓN METROPOLITANA	6,652	757.5	1,191	135.6	1,146	130.5	480	54.7	321	36.6	209	23.8	223	25.4
ÁREA DE CAROLINA	2,162	629.4	404	117.6	401	116.7	154	44.8	98	28.5	53	15.4	67	19.5
CANÓVANAS	300	674	49	110.1	51	114.6	22	49.4	21	47.2	11	24.7	9	20.2
CAROLINA	1,261	672.6	253	135.0	256	136.6	83	44.3	46	24.5	33	17.6	37	19.7
LOÍZA	197	595.2	29	87.6	28	84.6	11	33.2	11	33.2	5	15.1	4	12.1
TRUJILLO ALTO	404	515	73	93.1	66	84.1	38	48.4	20	25.5	4	5.1	17	21.7
ÁREA DE SAN JUAN	4,490	839.7	787	147.2	745	139.3	326	61	223	41.7	156	29.2	156	29.2
GUAYNABO	720	710.9	139	137.2	129	127.4	43	42.5	31	30.6	17	16.8	25	24.7
SAN JUAN	3,770	869.8	648	149.5	616	142.1	283	65.3	192	44.3	139	32.1	131	30.2
SUB REGIÓN FAJARDO	1,025	710.3	173	119.9	167	115.7	89	61.7	49	34	26	18	22	15.2
CEIBA	108	595.1	15	82.6	21	115.7	10	55.1	4	22	2	11	-	-
CULEBRA	8	414.9	-	-	2	103.7	-	-	-	-	-	-	-	-
FAJARDO	340	821.7	63	152.3	48	116	25	60.4	12	29	9	21.8	9	21.8
LUQUILLO	151	750.7	21	104.4	20	99.4	15	74.6	12	59.7	3	14.9	3	14.9
RÍO GRANDE	334	623.7	60	112.0	54	100.8	32	59.8	18	33.6	9	16.8	8	14.9
VIEQUES	84	913.9	14	152.3	22	239.4	7	76.2	3	32.6	3	32.6	2	21.8
P R NO ESPECIFICADO	2	-	-	-	-	-	-	-	-	-	-	-	-	-
NO RESIDENTE	168	-	32	-	18	-	8	-	33	-	3	-	7	-
CANADÁ	4	-	-	-	2	-	-	-	-	-	-	-	-	-
CUBA	1	-	1	-	-	-	-	-	-	-	-	-	-	-
ESTADOS UNIDOS	103	-	24	-	7	-	5	-	26	-	2	-	3	-
GUAM	-	-	-	-	-	-	-	-	-	-	-	-	-	-
ISLAS VÍRGENES	39	-	4	-	8	-	2	-	3	-	1	-	2	-
MÉXICO	-	-	-	-	-	-	-	-	-	-	-	-	-	-
REPÚBLICA DOMINICANA	3	-	-	-	-	-	-	-	1	-	-	-	-	-
OTROS PAÍSES	18	-	3	-	1	-	1	-	3	-	-	-	2	-
DESCONOCIDOS	82	-	14	-	3	-	2	-	19	-	9	-	-	-

Tabla 47 - TASAS* DE MORTALIDAD GENERAL POR REGIONES DE SALUD, MUNICIPIO DE RESIDENCIA Y CAUSAS ESPECÍFICAS
 Table 47 - GENERAL MORTALITY RATES BY REGIONS OF HEALTH, RESIDENCE MUNICIPALITY AND SELECTED CAUSES
 PUERTO RICO, 2002

Tabla 47 - TASAS* DE MORTALIDAD GENERAL POR REGIONES DE SALUD, MUNICIPIO DE RESIDENCIA Y CAUSAS ESPECÍFICAS

MUNICIPIOS MUNICIPALITIES	ENF. PULMONAR OBST. - COPD		NEUMONÍA E INFLUENZA		HIPERTENSIVAS HIPERTENSIVES		HOMICIDIOS HOMICIDES		ENF. HÍGADO LIVER DISEASES		SEPTICEMIA SEPTICAEMIA		OTRAS CAUSAS OTHER CAUSES	
	Núm.	Tasa	Núm.	Tasa	Núm.	Tasa	Núm.	Tasa	Núm.	Tasa	Núm.	Tasa	Núm.	Tasa
TOTAL	1,288	33.4	883	22.9	1,262	32.7	774	20.1	655	17	610	15.8	7,464	193.4
REGIÓN ARECIBO	293	62.2	95	20.2	164	34.8	26	5.5	70	14.9	64	13.6	942	200.1
ÁREA DE ARECIBO	192	69.9	49	17.8	103	37.5	7	2.5	41	14.9	34	12.4	606	220.6
ARECIBO	86	84.9	24	23.7	43	42.5	4	3.9	15	14.8	15	14.8	278	274.5
CAMUY	26	71.4	6	16.5	9	24.7	-	-	4	11	6	16.5	61	167.6
HATILLO	21	52.4	5	12.5	15	37.5	3	7.5	10	25	2	5	71	177.3
LARES	20	56.5	6	17	8	22.6	-	-	4	11.3	3	8.5	82	231.7
QUEBRADILLAS	12	45.8	4	15.3	5	19.1	-	-	2	7.6	6	22.9	38	145.2
UTUADO	27	76.3	4	11.3	23	65.0	-	-	6	17	2	5.7	76	214.7
ÁREA DE MANATÍ	101	51.5	46	23.5	61	31.1	19	9.7	29	14.8	30	15.3	336	171.3
BARCELONETA	9	39.9	3	13.3	9	39.9	-	-	4	17.7	6	26.6	45	199.5
CIALES	12	59.7	4	19.9	9	44.8	-	-	4	19.9	-	-	27	134.3
FLORIDA	8	61	6	45.8	4	30.5	1	7.6	-	-	1	7.6	18	137.4
MANATÍ	27	57.9	15	32.2	14	30.0	7	15	7	15	10	21.5	90	193.1
MOROVIS	18	58.4	8	26	8	26.0	1	3.2	4	13	3	9.7	43	139.6
VEGA BAJA	27	42.9	10	15.9	17	27.0	10	15.9	10	15.9	10	15.9	113	179.5
REGIÓN BAYAMÓN	207	32.8	136	21.6	193	30.6	113	17.9	86	13.6	120	19	1,017	161.2
ÁREA BARRANQUITAS	60	42.5	27	19.1	53	37.5	15	10.6	19	13.4	29	20.5	219	155
BARRANQUITAS	21	71.2	6	20.3	12	40.7	3	10.2	1	3.4	7	23.7	59	200.1
COMERÍO	5	25.1	6	30.1	12	60.2	6	30.1	4	20.1	6	30.1	33	165.6
COROZAL	11	29.3	7	18.7	15	40.0	4	10.7	5	13.3	5	13.3	56	149.2
NARANJITO	13	43.3	5	16.7	8	26.7	1	3.3	1	3.3	5	16.7	40	133.3
OROCOVIS	10	41.1	3	12.3	6	24.7	1	4.1	8	32.9	6	24.7	31	127.5
ÁREA DE BAYAMÓN	110	33.2	72	21.7	85	25.7	55	16.6	40	12.1	65	19.6	573	173.1
BAYAMÓN	92	40.9	53	23.6	63	28.0	45	20	27	12	51	22.7	453	201.6
TOA ALTA	10	14.7	12	17.7	14	20.6	6	8.8	7	10.3	5	7.4	67	98.6
VEGA ALTA	8	20.8	7	18.2	8	20.8	4	10.4	6	15.6	9	23.4	53	137.7
ÁREA DE CATAÑO	37	23.4	37	23.4	55	34.7	43	27.2	27	17.1	26	16.4	225	142.1
CATAÑO	9	31.2	6	20.8	7	24.2	15	51.9	8	27.7	8	27.7	47	162.7
DORADO	14	40.5	9	26	16	46.3	5	14.5	6	17.3	7	20.2	42	121.4
TOA BAJA	14	14.8	22	23.2	32	33.7	23	24.2	13	13.7	11	11.6	136	143.4
REGIÓN DE CAGUAS	169	29.2	134	23.1	170	29.3	92	15.9	144	24.9	85	14.7	1,085	187.3
ÁREA DE CAGUAS	75	25.9	65	22.5	79	27.3	57	19.7	58	20.1	42	14.5	546	188.8
AGUAS BUENAS	5	16.9	3	10.1	13	43.8	6	20.2	4	13.5	8	27	58	195.5
CAGUAS	43	30.3	39	27.5	40	28.2	26	18.3	33	23.3	22	15.5	278	196.2
GURABO	3	7.8	4	10.5	11	28.8	7	18.3	8	20.9	7	18.3	45	117.6
JUNCOS	13	34.7	12	32	10	26.7	13	34.7	6	16	3	8	69	183.9
SAN LORENZO	11	26.2	7	16.7	5	11.9	5	11.9	7	16.7	2	4.8	96	228.3

Tabla 47 - TASAS* DE MORTALIDAD GENERAL POR REGIONES DE SALUD, MUNICIPIO DE RESIDENCIA Y CAUSAS ESPECÍFICAS
Table 47 - GENERAL MORTALITY RATES BY REGIONS OF HEALTH, RESIDENCE MUNICIPALITY AND SELECTED CAUSES
PUERTO RICO, 2002

MUNICIPIOS MUNICIPALITIES	ENF. PULMONAR OBST. - COPD		NEUMONÍA E INFLUENZA		HIPERTENSIVAS HIPERTENSIVES		HOMICIDIOS HOMICIDES		ENF. HÍGADO LIVER DISEASES		SEPTICEMIA SEPTICAEMIA		OTRAS CAUSAS OTHER CAUSES	
	Núm.	Tasa	Núm.	Tasa	Núm.	Tasa	Núm.	Tasa	Núm.	Tasa	Núm.	Tasa	Núm.	Tasa
ÁREA DE CAYEY	41	34.7	28	23.7	32	27.0	10	8.5	32	27	16	13.5	211	178.3
AIBONITO	18	67.3	9	33.6	8	29.9	-	-	9	33.6	6	22.4	35	130.8
CAYEY	11	23.2	12	25.3	10	21.1	8	16.8	12	25.3	7	14.7	111	233.7
CIDRA	12	27.2	7	15.9	14	31.8	2	4.5	11	25	3	6.8	65	147.5
ÁREA DE HUMAÑO	53	30.8	41	23.9	59	34.3	25	14.5	54	31.4	27	15.7	328	190.8
HUMAÑO	21	35.2	15	25.1	16	26.8	13	21.8	15	25.1	9	15.1	120	201
LAS PIEDRAS	8	22.4	7	19.6	18	50.4	3	8.4	15	42	4	11.2	76	212.8
MAUNABO	5	39	2	15.6	2	15.6	-	-	1	7.8	2	15.6	24	187.4
NAGUABO	5	20.9	9	37.6	16	66.8	2	8.4	8	33.4	5	20.9	50	208.8
YABUCOA	14	35.2	8	20.1	7	17.6	7	17.6	15	37.8	7	17.6	58	146
REGIÓN MAYAGÜEZ	90	28.5	70	22.2	96	30.4	16	5.1	52	16.5	51	16.1	768	243.1
ÁREA DE MAYAGÜEZ	69	30.6	55	24.4	79	35.1	13	5.8	43	19.1	39	17.3	534	237.1
AÑASCO	13	45	8	27.7	10	34.6	-	-	6	20.8	5	17.3	36	124.6
CABO ROJO	8	16.5	8	16.5	16	33.0	2	4.1	6	12.4	4	8.3	138	284.8
HORMIGUEROS	1	5.9	3	17.8	5	29.7	-	-	6	35.6	8	47.5	49	290.7
LAS MARIAS	1	8.8	2	17.6	5	43.9	-	-	1	8.8	1	8.8	30	263.6
MARICAO	-	-	1	15.4	2	30.8	-	-	2	30.8	-	-	10	154.1
MAYAGÜEZ	41	41.9	28	28.6	33	33.7	11	11.2	19	19.4	18	18.4	248	253.4
RINCÓN	5	32.8	5	32.8	8	52.5	-	-	3	19.7	3	19.7	23	151
ÁREA DE SAN GERMÁN	21	23.1	15	16.5	17	18.7	3	3.3	9	9.9	12	13.2	234	257.9
LAJAS	6	22.4	5	18.7	3	11.2	1	3.7	4	14.9	4	14.9	68	253.9
SABANA GRANDE	8	30.2	3	11.3	4	15.1	1	3.8	1	3.8	2	7.6	67	253
SAN GERMÁN	7	18.7	7	18.7	10	26.7	1	2.7	4	10.7	6	16	99	264.2
SUB REGIÓN AGUADILLA	94	39.1	60	25	95	39.5	8	3.3	31	12.9	30	12.5	428	178.2
AGUADA	17	39.4	12	27.8	18	41.7	1	2.3	3	7	4	9.3	70	162.3
AGUADILLA	23	35.1	20	30.5	28	42.7	4	6.1	13	19.8	11	16.8	138	210.3
ISABELA	18	39.7	10	22	27	59.5	3	6.6	4	8.8	5	11	91	200.5
MOCA	14	34.2	8	19.5	9	22.0	-	-	4	9.8	6	14.7	56	136.8
SAN SEBASTIÁN	22	48.7	10	22.1	13	28.8	-	-	7	15.5	4	8.9	73	161.6
REGIÓN PONCE	208	34.7	93	15.5	183	30.5	133	22.2	101	16.9	90	15	1,149	191.8
ÁREA DE GUAYAMA	44	38	12	10.4	34	29.4	20	17.3	21	18.1	16	13.8	200	172.8
ARROYO	8	41.8	3	15.7	4	20.9	3	15.7	3	15.7	3	15.7	34	177.5
GUAYAMA	16	35.7	3	6.7	11	24.6	10	22.3	13	29	2	4.5	88	196.6
PATILLAS	10	49.4	2	9.9	8	39.5	4	19.8	2	9.9	3	14.8	37	182.8
SALINAS	10	31.7	4	12.7	11	34.8	3	9.5	3	9.5	8	25.3	41	129.8
ÁREA DE PONCE	132	36.3	62	17.1	118	32.5	97	26.7	59	16.2	59	16.2	718	197.6
ADJUNTAS	13	68.2	1	5.2	4	21.0	2	10.5	2	10.5	4	21	48	251.9
COAMO	8	20.9	7	18.3	14	36.6	2	5.2	1	2.6	2	5.2	95	248.4

Tabla 47 - TASAS* DE MORTALIDAD GENERAL POR REGIONES DE SALUD, MUNICIPIO DE RESIDENCIA Y CAUSAS ESPECÍFICAS
Table 47 - GENERAL MORTALITY RATES BY REGIONS OF HEALTH, RESIDENCE MUNICIPALITY AND SELECTED CAUSES
PUERTO RICO, 2002

MUNICIPIOS MUNICIPALITIES	ENF. PULMONAR OBST. - COPD		NEUMONÍA E INFLUENZA		HIPERTENSIVAS HIPERTENSIVES		HOMICIDIOS HOMICIDES		ENF. HÍGADO LIVER DISEASES		SEPTICEMIA SEPTICAEMIA		OTRAS CAUSAS OTHER CAUSES	
	Núm.	Tasa	Núm.	Tasa	Núm.	Tasa	Núm.	Tasa	Núm.	Tasa	Núm.	Tasa	Núm.	Tasa
JAYUYA	8	45.4	1	5.7	4	22.7	1	5.7	2	11.3	2	11.3	22	124.8
JUANA DÍAZ	12	23.3	4	7.8	9	17.5	14	27.2	7	13.6	4	7.8	77	149.6
PONCE	66	35.5	43	23.1	75	40.3	67	36	37	19.9	43	23.1	393	211.2
SANTA ISABEL	9	40.8	2	9.1	4	18.1	8	36.2	7	31.7	2	9.1	38	172.1
VILLALBA	16	55.7	4	13.9	8	27.9	3	10.5	3	10.5	2	7	45	156.8
ÁREA DE YAUCO	32	26.6	19	15.8	31	25.8	16	13.3	21	17.5	15	12.5	231	192.2
GUÁNICA	4	18	4	18	7	31.5	5	22.5	6	27	4	18	51	229.6
GUAYANILLA	13	55.7	6	25.7	3	12.9	2	8.6	1	4.3	4	17.1	43	184.3
PEÑUELAS	5	18.2	3	10.9	9	32.8	1	3.6	4	14.6	-	-	43	156.5
YAUCO	10	21.2	6	12.7	12	25.5	8	17	10	21.2	7	14.9	94	199.4
REGIÓN METROPOLITANA	197	22.4	245	27.9	291	33.1	339	38.6	147	16.7	141	16.1	1,722	196.1
ÁREA DE CAROLINA	55	16	70	20.4	107	31.1	127	37	59	17.2	44	12.8	523	152.2
CANÓVANAS	11	24.7	9	20.2	13	29.2	28	62.9	4	9	7	15.7	65	146
CAROLINA	27	14.4	38	20.3	61	32.5	42	22.4	42	22.4	26	13.9	317	169.1
LOIZA	5	15.1	7	21.1	17	51.4	34	102.7	7	21.1	1	3	38	114.8
TRUJILLO ALTO	12	15.3	16	20.4	16	20.4	23	29.3	6	7.6	10	12.7	103	131.3
ÁREA DE SAN JUAN	142	26.6	175	32.7	184	34.4	212	39.6	88	16.5	97	18.1	1,199	224.2
GUAYNABO	37	36.5	23	22.7	30	29.6	32	31.6	14	13.8	14	13.8	186	183.6
SAN JUAN	105	24.2	152	35.1	154	35.5	180	41.5	74	17.1	83	19.2	1,013	233.7
SUB REGIÓN FAJARDO	25	17.3	44	30.5	50	34.6	34	23.6	23	15.9	27	18.7	296	205.1
CEIBA	3	16.5	4	22	8	44.1	3	16.5	6	33.1	3	16.5	29	159.8
CULEBRA	3	155.6	-	-	-	-	-	-	-	-	1	51.9	2	103.7
FAJARDO	7	16.9	9	21.8	14	33.8	8	19.3	5	12.1	11	26.6	120	290
LUQUILLO	4	19.9	9	44.7	6	29.8	6	29.8	2	9.9	7	34.8	43	213.8
RÍO GRANDE	7	13.1	18	33.6	20	37.3	16	29.9	8	14.9	4	7.5	80	149.4
VIEQUES	1	10.9	4	43.5	2	21.8	1	10.9	2	21.8	1	10.9	22	239.4
P R NO ESPECIFICADO	-	-	-	-	1	-	-	-	-	-	-	-	1	-
NO RESIDENTE	3	-	2	-	18	-	7	-	1	-	2	-	34	-
CANADÁ	-	-	-	-	-	-	-	-	-	-	-	-	2	-
CUBA	-	-	-	-	-	-	-	-	-	-	-	-	-	-
ESTADOS UNIDOS	3	-	2	-	9	-	4	-	1	-	-	-	17	-
GUAM	-	-	-	-	-	-	-	-	-	-	-	-	-	-
ISLAS VÍRGENES	-	-	-	-	6	-	-	-	-	-	2	-	11	-
MÉXICO	-	-	-	-	-	-	-	-	-	-	-	-	-	-
REPÚBLICA DOMINICANA	-	-	-	-	-	-	-	-	-	-	-	-	2	-
OTROS PAISES	-	-	-	-	-	-	3	-	-	-	-	-	2	-
DESCONOCIDOS	2	-	4	-	3	-	6	-	-	-	-	-	22	-

FUENTE: DEPARTAMENTO DE SALUD, SECRETARÍA AUXILIAR DE PLANIFICACIÓN Y DESARROLLO, DIVISIÓN DE ANÁLISIS ESTADÍSTICO, SAN JUAN, PUERTO RICO
SOURCE: DEPARTMENT OF HEALTH, AUXILIARY SECRETARIAT FOR PLANNING AND DEVELOPMENT, DIVISION OF STATISTICAL ANALYSIS, SAN JUAN, PUERTO RICO

Tabla 48 - DEFUNCIONES POR ENFERMEDADES DEL CORAZÓN, CAUSAS ESPECÍFICAS Y SEXO

Table 48 - DEATHS BY HEART DISEASES, SELECTED CAUSES AND SEX

PUERTO RICO, 2002

ENFERMEDADES - DISEASES	SEXO - SEX								
	TOTAL			HOMBRES - MALES			MUJERES - FEMALES		
	NÚMERO NUMBER	TASA RATE	%	NÚMERO NUMBER	TASA RATE	%	NÚMERO NUMBER	TASA RATE	%
ENFERMEDADES DEL CORAZÓN HEART DISEASES	5,026	130.248	100	2,697	145.3	53.7	2,329	116.274	46.3
FIEBRE REUMÁTICA AGUDA Y ENFERMEDADES CARDÍACAS REUMÁTICAS CRÓNICAS ACUTE RHEUMATIC FEVER AND CHRONIC RHEUMATIC HEART DISEASES 100-109	8	0.2	0.2	3	0.2	0.1	5	0.2	0.1
FIEBRE REUMÁTICA AGUDA ACUTE RHEUMATIC FEVER 100-102	2	0.1	0.0	1	0.1	0.0	1	-	0.0
ENFERMEDADES CARDÍACAS REUMÁTICAS CRÓNICAS CHRONIC RHEUMATIC HEART DISEASE 105-109	6	0.2	0.1	2	0.1	0.0	4	0.2	0.1
ENFERMEDADES REUMÁTICAS DE LA VÁLVULA MITRAL RHEUMATIC MITRAL VALVE DISEASE 105	3	0.1	0.1	1	0.1	0.0	2	0.1	0.0
ENFERMEDADES REUMÁTICAS DE LA VÁLVULA AÓRTICA RHEUMATIC AORTIC VALVE DISEASES 106	-	-	-	-	-	-	1	-	0.0
TRASTORNOS DE LA VÁLVULA MITRAL Y AÓRTICA DISORDERS OF BOTH MITRAL AND AORTIC VALVES 1080	2	0.1	0.0	1	0.1	0.0	1	-	0.0
OTRAS ENFERMEDADES CARDÍACAS CRÓNICAS OTHER CHRONIC RHEUMATIC HEART DISEASES 107, 108-1089, 109	1	-	0.0	-	-	-	1	-	0.0
ENFERMEDAD CARDÍACA HIPERTENSIVA HYPERTENSIVE HEART DISEASE 111	389	10.1	7.7	218	11.7	4.3	171	8.5	3.4
ENFERMEDAD CARDIORENAL HIPERTENSIVA HYPERTENSIVE HEART AND RENAL DISEASE 113	-	-	-	-	-	-	-	-	-
ENFERMEDADES ISQUÉMICAS DEL CORAZÓN ISCHEMIC HEART DISEASES	2,989	77.5	59.5	1,695	91.3	33.7	1,294	64.6	25.7
INFARTO AGUDO DEL MIOCARDIO ACUTE MYOCARDIAL INFARCTION 121-122	754	19.5	15.0	405	21.8	8.1	349	17.4	6.9
OTRAS ENFERMEDADES ISQUÉMICAS AGUDAS DEL CORAZÓN OTHER ACUTE ISCHEMIC HEART DISEASES 124	6	0.2	0.1	5	0.3	0.1	1	-	0.0
OTRAS FORMAS DE ENFERMEDAD ISQUÉMICA CRÓNICA DEL CORAZÓN OTHER FORMS OF CHRONIC ISCHEMIC HEART DISEASE 120, 125	2,229	57.8	44.3	1,285	69.2	25.6	944	47.1	18.8
ENFERMEDAD ATEROSCLERÓTICA CARDIOVASCULAR ATHEROSCLEROTIC CARDIOVASCULAR DISEASE, SO DESCRIBED 1250	13	0.3	0.3	7	0.4	0.1	6	0.3	0.1
TODAS LAS OTRAS FORMAS DE ENFERMEDAD ISQUÉMICA CRÓNICA DEL CORAZÓN ALL OTHER FORMS OF CHRONIC ISCHEMIC HEART DISEASE 120, 1251-1259	2,216	57.4	44.1	1,278	68.9	25.4	938	46.8	18.7
OTRAS ENFERMEDADES DEL CORAZÓN OTHER HEART DISEASE 126-151	1,640	42.5	32.6	781	42.1	15.5	859	42.9	17.1
ENFERMEDAD CARDIOPULMONAR Y ENFERMEDADES DE LA CIRCULACIÓN PULMONAR PULMONARY HEART DISEASE AND DISEASES OF PULMONARY CIRCULATION 126-128	78	2	1.6	27	1.5	0.5	51	2.5	1.0
EMBOLIA PULMONAR PULMONARY EMBOLISM 126	55	1.4	1.1	18	1	0.4	37	1.8	0.7

Tabla 48 - DEFUNCIONES POR ENFERMEDADES DEL CORAZÓN, CAUSAS ESPECÍFICAS Y SEXO
 Table 48 - DEATHS BY HEART DISEASES, SELECTED CAUSES AND SEX
 PUERTO RICO, 2002

ENFERMEDADES - DISEASES	SEXO - SEX								
	TOTAL			HOMBRES - MALES			MUJERES - FEMALES		
	NÚMERO NUMBER	TASA RATE	%	NÚMERO NUMBER	TASA RATE	%	NÚMERO NUMBER	TASA RATE	%
OTRAS ENFERMEDADES CARDIOPULMONARES Y ENFERMEDADES DE LA CIRCULACIÓN PULMONAR OTHER PULMONARY HEART DISEASE AND DISEASES OF PULMONARY CIRCULATION 126-128	23	0.6	0.5	9	0.5	0.2	14	0.7	0.3
OTRAS FORMAS NO PULMONARES DE ENF. DEL CORAZÓN OTHER NON-PULMONARY FORMS OF HEART DISEASE 130-151	1,562	40.5	31.1	754	40.6	15.0	808	40.3	16.1
ENDOCARDITIS AGUDA Y SUBAGUDA ACUTE AND SUBACUTE ENDOCARDITIS 133	13	0.3	0.3	10	0.5	0.2	3	0.1	0.1
ENFERMEDADES DEL PERICARDIO Y MIOCARDITIS AGUDA DISEASES OF PERICARDIUM AND ACUTE MYOCARDITIS 130-131,140	7	0.2	0.1	6	0.3	0.1	1	-	0.0
OTRAS ENFERMEDADES DEL ENDOCARDIO OTHER DISEASES OF ENDOCARDIUM 134-138	73	1.9	1.5	36	1.9	0.7	37	1.8	0.7
TRASTORNOS NO REUMÁTICOS DE LA VÁLVULA MITRAL NONRHEUMATIC MITRAL VALVE DISORDERS 134	9	0.2	0.2	3	0.2	0.1	6	0.3	0.1
TRASTORNOS NO REUMÁTICOS DE LA VÁLVULA AÓRTICA NONRHEUMATIC AORTIC VALVE DISORDERS 135	44	1.1	0.9	21	1.1	0.4	23	1.1	0.5
TODAS LAS OTRAS ENFERMEDADES DEL ENDOCARDIO ALL OTHER DISEASES OF ENDOCARDIUM 136-138	20	0.5	0.4	12	0.6	0.2	8	0.4	0.2
CARDIOMIOPATÍA CARDIOMYOPATHY 142	138	3.6	2.7	79	4.3	1.6	59	2.9	1.2
TRASTORNOS DE LA CONDUCCIÓN Y ARRITMIAS CARDÍACAS CONDUCTION DISORDERS AND CARDIAC DYSRHYTHMIAS 144-149	589	15.3	11.7	262	14.1	5.2	327	16.3	6.5
INSUFICIENCIA CARDÍACA HEART FAILURE 150	678	17.6	13.5	328	17.7	6.5	350	17.5	7.0
INSUFICIENCIA CARDÍACA CONGESTIVA CONGESTIVE HEART FAILURE 1500	508	13.2	10.1	242	13	4.8	266	13.3	5.3
OTRAS Y NO ESPECIFICADAS INSUFICIENCIAS CARDÍACAS OTHER AND UNSPECIFIED HEART FAILURE 1501-1509	170	4.4	3.4	86	4.6	1.7	84	4.2	1.7
MIOCARDITIS NO ESPECIFICADA Y DEGENERACIÓN MYOCARDIAL UNSPECIFIED AND MYOCARDIAL DEGENERATION 1514-1515	6	0.2	0.1	3	0.2	0.1	3	0.1	0.1
TODAS LAS OTRAS Y LAS DESCRIPCIONES MAL DEFINIDAS DE ENFERMEAD CARDÍACA ALL OTHER AND ILL-DEFINED FORMS OF HEART DISEASE 1510-1513, 1516-1519	58	1.5	1.2	30	1.6	0.6	28	1.4	0.6

FUENTE: DEPARTAMENTO DE SALUD, SECRETARÍA AUXILIAR DE PLANIFICACIÓN Y DESARROLLO, DIVISIÓN DE ANÁLISIS ESTADÍSTICO, SAN JUAN, PUERTO RICO
 SOURCE: DEPARTMENT OF HEALTH, AUXILIARY SECRETARIAT FOR PLANNING AND DEVELOPMENT, DIVISION OF STATISTICAL ANALYSIS, SAN JUAN, PUERTO RICO

Tabla 49 - DEFUNCIONES POR CÁNCER, PARTE DEL CUERPO AFECTADA Y SEXO
 Table 49 - DEATHS BY CANCER, SPECIFIC SITE AND SEX
 PUERTO RICO, 2002

CAUSAS - CAUSES	SEXO - SEX								
	TOTAL			HOMBRES - MALES			MUJERES - FEMALES		
	Número Number	Tasa Rate	%	Número Number	Tasa Rate	%	Número Number	Tasa Rate	%
TUMORES (NEOPLASIAS) MALIGNOS MALIGNANT NEOPLASMS C00-C97	4,771	123.6	97.7	2,761	148.8	56.5	2,010	100.3	41.2
TUMORES MALIGNOS DEL LABIO, CAVIDAD BUCAL Y DE LA FARINGE LIP, ORAL CAVITY AND PHARYNX C00-C14	158	4.1	3.2	119	6.4	2.4	39	1.9	0.8
TUMOR MALIGNO DE LABIO OF LIP C00	-	-	-	-	-	-	-	-	-
TUMOR MALIGNO DE LENGUA OF TONGUE C01-C02	17	0.4	0.3	12	0.6	0.2	5	0.2	0.1
TUMOR MALIGNO DE FARINGE OF PHARYNX C10-C13,C140	99	2.6	2	73	3.9	1.5	26	1.3	0.5
TUMOR MALIGNO DE OTROS SITIOS Y DE LOS NO ESPEC. DEL LABIO, CAVIDAD BUCAL Y FARINGE OTHER AND UNSPECIFIED SITES WITHIN THE LIP, ORAL CAVITY AND PHARYNX C03-C09,C142-C148	42	1.1	0.9	34	1.8	0.7	8	0.4	0.2
TUMORES MALIGNOS DE LOS ÓRGANOS DIGESTIVOS MALIGNANT NEOPLASMS OF DIGESTIVE ORGANS C15-C26	1,537	39.8	31.5	910	49	18.6	627	31.3	12.8
TUMOR MALIGNO DEL ESÓFAGO OF ESOPHAGUS C15	151	3.9	3.1	130	7	2.7	21	1	0.4
TUMOR MALIGNO DEL ESTÓMAGO OF STOMACH C16	295	7.6	6	167	9	3.4	128	6.4	2.6
TUMOR MALIGNO DEL INTESTINO DELGADO OF SMALL INTESTINE C17	9	0.2	0.2	4	0.2	0.1	5	0.2	0.1
COLON, RECTO Y ANO TUMOR MALIGNO DE COLON, RECTUM AND ANUS C18-C21	552	14.3	11.3	310	16.7	6.3	242	12.1	5
TUMOR MALIGNO DE COLON OF COLON C18	509	13.2	10.4	284	15.3	5.8	225	11.2	4.6
TUMOR MALIGNO DE LA UNIÓN RECTOSIGMOIDEA Y RECTO RECTOSIGMOID JUNCTION AND RECTUM C19-C20	36	0.9	0.7	24	1.3	0.5	12	0.6	0.2
TUMOR MALIGNO DEL ANO Y DEL CONDUCTO ANAL OF ANUS AND ANAL CANAL C21	7	0.2	0.1	2	0.1	-	5	0.2	0.1
TUMOR MALIGNO DEL HÍGADO Y DE LAS VÍAS BILIARES INTRAHEPÁTICAS									
LIVER AND INTRAHEPATIC BILE DUCTS C22	289	7.5	5.9	176	9.5	3.6	113	5.6	2.3
TUMOR MALIGNO DEL HÍGADO OF LIVER C220,C222-C229	265	6.9	5.4	162	8.7	3.3	103	5.1	2.1
TUMOR MALIGNO DE VÍA BILIAR INTRAHEPÁTICA INTRAHEPATIC BILE DUCT CARCINOMA C221	24	0.6	0.5	14	0.8	0.3	10	0.5	0.2
TUMOR MALIGNO DE LA VESÍCULA Y VÍAS BILIARES EXTRAHEPÁTICAS									
GALLBLADDER AND EXTRAHEPATIC BILE DUCTS C23-C24	23	0.6	0.5	11	0.6	0.2	12	0.6	0.2
TUMOR MALIGNO DEL PÁNCREAS OF PANCREAS C25	193	5	4	106	5.7	2.2	87	4.3	1.8
TUMOR MALIGNO DE OTROS SITIOS Y DE LOS MAL DEFINIDOS DE LOS ÓRGANOS DIGESTIVOS OTHER AND ILL-DEFINED DIGESTIVE ORGANS C26	25	0.6	0.5	6	0.3	0.1	19	0.9	0.4
TUMORES MALIGNOS DE LOS ÓRGANOS RESPIRATORIOS E INTRATORÁVICOS									
MALIGNANT NEOPLASM RESPIRATORY AND INTRATHORACIC ORGANS C30-C39	647	16.8	13.2	446	24	9.1	201	10	4.1
TUMOR DE LAS FOSAS NAALES, OÍDO MEDIO Y SENOS PARANAALES NASAL CAVITY, MIDDLE EAR AND ACCESSORY SINUSES C30-C31	2	0.1	-	-	-	-	2	0.1	-

Tabla 49 - DEFUNCIONES POR CÁNCER, PARTE DEL CUERPO AFECTADA Y SEXO
 Table 49 - DEATHS BY CANCER, SPECIFIC SITE AND SEX
 PUERTO RICO, 2002

CAUSAS - CAUSES	SEXO - SEX								
	TOTAL			HOMBRES - MALES			MUJERES - FEMALES		
	Número Number	Tasa Rate	%	Número Number	Tasa Rate	%	Número Number	Tasa Rate	%
TUMOR MALIGNO DE LARINGE OF LARYNX C32	65	1.7	1.3	62	3.3	1.3	3	0.1	0.1
TRÁQUEA, BRONQUIOS Y DEL PULMÓN TRACHEA, BRONCHUS AND LUNG C33-C34	578	15	11.8	384	20.7	7.9	194	9.7	4
TIMO, CORAZÓN, MEDIASTINO Y DE LA PLEURA THYMUS, HEART, MEDIASTINUM AND PLEURA C37-C38	2	0.1	-	-	-	-	2	0.1	-
OTROS SITIOS Y DE LOS MAL DEFINIDOS DEL SISTEMA RESPIRATORIO Y DE LOS ÓRGANOS INTRATORÁVICOS OTHER AND ILL-DEFINED SITES IN RESPIRATORY SYSTEM AND INTRATHORACIC ORGANS C39	-	-	-	-	-	-	-	-	-
TUMORES MALIGNOS DE LOS HUESOS Y DE LOS CARTÍLAGOS ARTICULARES MALIGNANT NEOPLASM OF BONE AND ARTICULAR CARTILAGE C40	50	1.3	1	26	1.4	0.5	24	1.2	0.5
MELANOMA Y OTROS TUMORES MALIGNOS DE LA PIEL MELANOMA AND OTHER MALIGNANT NEOPLASMS OF SKIN C43-C44	39	1	0.8	21	1.1	0.4	18	0.9	0.4
MELANOMA MALIGNO DE LA PIEL MALIGNANT MELANOMA OF SKIN C43	18	0.5	0.4	9	0.5	0.2	9	0.4	0.2
OTROS TUMORES MALIGNOS DE LA PIEL OTHER MALIGNANT NEOPLASMS OF SKIN C44	21	0.5	0.4	12	0.6	0.2	9	0.4	0.2
TUMORES MALIGNOS DE LOS TEJIDOS MESOTELIALES Y DE LOS TEJIDOS BLANDOS MESOTHELIAL AND SOFT TISSUE C45-C49	36	0.9	0.7	19	1	0.4	17	0.8	0.3
MESOTELIOMA MESOTHELIOMA C45	4	0.1	0.1	3	0.2	0.1	1	-	-
SARCOMA DE KAPOSI KAPOSI'S SARCOMA C46	2	0.1	-	1	0.1	-	1	-	-
TUMOR MALIGNO DE OTROS TEJIDOS MESOTELIALES Y DE TEJIDOS BLANDOS OTHER MESOTHELIAL AND SOFT TISSUE C47-C49	30	0.8	0.6	15	0.8	0.3	15	0.7	0.3
TUMOR MALIGNO DE LA MAMA MALIGNANT NEOPLASM OF BREAST C50	385	10	7.9	2	0.1	-	383	19.1	7.8
TUMORES MALIGNOS DE ÓRGANOS GENITALES FEMENINOS MALIGNANT NEOPLASMS OF FEMALE GENITAL ORGANS C51-C58	248	6.4	5.1	-	-	-	248	12.4	5.1
TUMOR MALIGNO DE LA VULVA Y VAGINA OF VULVA AND VAGINA C51-C52	20	0.5	0.4	-	-	-	20	1	0.4
TUMOR MALIGNO DEL CUELLO DEL ÚTERO OF CERVIX UTERI C53	57	1.5	1.2	-	-	-	57	2.8	1.2
TUMOR MALIGNO DEL CUERPO DEL ÚTERO Y PARTE NO ESPECIFICADA DEL ÚTERO CORPUS UTERI AND UTERUS, PART UNSPECIFIED C54-C55	64	1.7	1.3	-	-	-	64	3.2	1.3
TUMOR MALIGNO DEL OVARIO OF OVARY C58	88	2.3	1.8	-	-	-	88	4.4	1.8
TUMOR MALIGNO DE OTROS ÓRGANOS GENITALES FEMENINOS Y DE LOS NO ESPECIFICADOS OTHER AND UNSPECIFIED FEMALE GENITAL ORGANS C57	19	0.5	0.4	-	-	-	19	0.9	0.4
TUMOR MALIGNO DE LA PLACENTA OF PLACENTA C58	-	-	-	-	-	-	-	-	-
TUMORES MALIGNOS DE ÓRGANOS GENITALES MASCULINOS MALIGNANT NEOPLASMS OF MALE GENITAL ORGANS C60-C63	617	16	12.6	617	33.2	12.6	-	-	-
TUMOR MALIGNO DE LA PRÓSTATA OF PROSTATE C61	593	15.4	12.1	593	32	12.1	-	-	-

Tabla 49 • DEFUNCIONES POR CÁNCER, PARTE DEL CUERPO AFECTADA Y SEXO
Table 49 - DEATHS BY CANCER, SPECIFIC SITE AND SEX
PUERTO RICO, 2002

CAUSAS - CAUSES	SEXO - SEX								
	TOTAL			HOMBRES - MALES			MUJERES - FEMALES		
	Número Number	Tasa Rate	%	Número Number	Tasa Rate	%	Número Number	Tasa Rate	%
TUMOR MALIGNO DEL TESTÍCULO OF TESTIS C62	5	0.1	0.1	5	0.3	0.1	-	-	-
TUMOR MALIGNO DEL PENE Y OTROS ÓRGANOS GENITALES MASCULINOS Y LOS NO ESPECIFICADOS PENIS AND OTHER AND UNSPECIFIED MALE GENITAL ORGANS C60,C63	19	0.5	0.4	19	1	0.4	-	-	-
TUMORES MALIGNOS DE LAS VÍAS URINARIAS MALIGNANT NEOPLASMS OF URINARY TRACT C64-C68	153	4	3.1	89	4.8	1.8	64	3.2	1.3
TUMOR MALIGNO DEL RIÑÓN Y DE LA PELVIS RENAL OF KIDNEY AND RENAL PELVIS C64-C65	62	1.6	1.3	43	2.3	0.9	19	0.9	0.4
TUMOR MALIGNO DE LA VEJIGA URINARIA OF BLADDER C67	89	2.3	1.8	45	2.4	0.9	44	2.2	0.9
TUMOR MALIGNO DE OTROS ÓRGANOS URINARIOS Y DE LOS NO ESPECIFICADOS OTHER AND UNSPECIFIED SITES WITHIN THE URINARY TRACT C66,C68	2	0.1	-	1	0.1	-	1	-	-
TUMOR MALIGNO DEL OJOS Y SUS ANEXOS MALIGNANT NEOPLASM OF EYE AND ADNEXA C69	1	-	-	-	-	-	1	-	-
TUMORES MALIGNOS DE MENINGES, ENCÉFALO Y DE OTRAS PARTES DEL SISTEMA NERVIOSO CENTRAL MALIGNANT NEOPLASMS OF MENINGES, BRAIN AND OTHER PARTS OF CENTRAL NERVOUS SYSTEM C70-C72	78	2	1.6	48	2.6	1	30	1.5	0.6
TUMOR MALIGNO DEL ENCÉFALO OF BRAIN C71	76	2	1.6	47	2.5	1	29	1.4	0.6
TUMOR MALIGNO DE OTRAS PARTES DEL SISTEMA NERVIOSO CENTRAL OTHER PARTS OF CENTRAL NERVOUS SYSTEM C70,C72	2	0.1	-	1	0.1	-	1	-	-
TUMORES MALIGNOS DE LA GLÁNDULA TIROIDES Y DE OTRAS GLÁNDULAS ENDOCRINAS MALIGNANT NEOPLASMS OF THYROID AND OTHER ENDOCRINE GLANDS C73-C75	19	0.5	0.4	6	0.3	0.1	13	0.6	0.3
OTROS TUMORES MALIGNOS DE OTROS SITIOS Y LOS NO ESPECIFICADOS OTHER MALIGNANT NEOPLASMS OF OTHER AND UNSPECIFIED SITES C76-C80,C97	375	9.7	7.7	217	11.7	4.4	158	7.9	3.2
TUMORES MALIGNOS DEL TEJIDO LINFÁTICO, DE ÓRGANOS HEMATOPOYÉTICOS Y TEJIDOS AFINES MALIGNANT NEOPLASMS OF LYMPHOID, HEMATOPOIETIC AND RELATED TISSUE C81-C86	428	11.1	8.8	241	13	4.9	187	9.3	3.8
ENFERMEDAD DE HODGKIN HODGKIN'S DISEASE C81	6	0.2	0.1	3	0.2	0.1	3	0.1	0.1
OTROS TUMORES MALIGNOS DEL TEJIDO LINFÁTICO, DE ÓRGANOS HEMATOPOYÉTICOS Y TEJIDOS AFINES OF OTHER LYMPHOID, HEMATOPOIETIC AND RELATED TISSUE C82-C85,C96	159	4.1	3.3	89	4.8	1.8	70	3.5	1.4
LINFOMA NO-HODGKIN NON-HODGKIN'S LYMPHOMA C82-C85	159	4.1	3.3	89	4.8	1.8	70	3.5	1.4
OTROS TUMORES MALIGNOS DEL TEJIDO LINFÁTICO, DE LOS ÓRGANOS HEMATOPOYÉTICOS, TEJIDOS AFINES Y NO ESPEC. OF OTHER AND UNSPECIFIED LYMPHOID, HEMATOPOIETIC AND RELATED TISSUE C96	-	-	-	-	-	-	-	-	-
ENFERMEDADES INMUNOPROLIFERATIVAS MALIGNAS MALIGNANT IMMUNOPROLIFERATIVE DISEASES C88	2	0.1	-	1	0.1	-	1	-	-

Tabla 49 - DEFUNCIONES POR CÁNCER, PARTE DEL CUERPO AFECTADA Y SEXO
 Table 49 - DEATHS BY CANCER, SPECIFIC SITE AND SEX
 PUERTO RICO, 2002

CAUSAS - CAUSES	SEXO - SEX								
	TOTAL			HOMBRES - MALES			MUJERES - FEMALES		
	Número Number	Tasa Rate	%	Número Number	Tasa Rate	%	Número Number	Tasa Rate	%
MIELONA MÚLTIPLE Y TUMORES MALIGNOS DE CÉLULAS PLASMÁTICAS MULTIPLE MYELOMA AND MALIGNANT PLASMA CELL NEOPLASMS C90	106	2.7	2.2	59	3.2	1.2	47	2.3	1
LEUCEMIA LEUKEMIA C91-C95	155	4	3.2	89	4.8	1.8	66	3.3	1.4
LEUCEMIA LINFOIDE LYMPHOID LEUKEMIA C91	30	0.8	0.6	19	1	0.4	11	0.5	0.2
LEUCEMIA MIELOIDE MYELOID LEUKEMIA C92	50	1.3	1	30	1.6	0.6	20	1	0.4
LEUCEMIA MONOCÍTICA MONOCYTTIC LEUKEMIA C93	-	-	-	-	-	-	-	-	-
OTRAS LEUCEMIAS Y LAS NO ESPECIFICADAS OTHER AND UNSPECIFIED LEUKEMIA C94-C95	75	1.9	1.5	40	2.2	0.8	35	1.7	0.7
TUMORES (NEOPLASIAS) IN SITU IN SITU NEOPLASMS D00-D09	2	0.1	-	2	0.1	-	-	-	-
CARCINOMA IN SITU DE MAMA Y SISTEMA GENITOURINARIO CARCINOMA IN SITU OF BREAST AND GENITOURINARY SYSTEM D05-D07	-	-	-	-	-	-	-	-	-
CARCINOMA IN SITU DE OTROS SITIOS Y NO ESPECIFICADO CARCINOMA IN SITU OF OTHER AND UNSPECIFIED SITES D00-D04, D09	2	0.1	-	2	0.1	-	-	-	-
TUMORES (NEOPLASIAS) BENIGNOS BENIGN NEOPLASMS D10-D36	8	0.2	0.2	1	0.1	-	7	0.3	0.1
TUMORES MALIGNOS DE ÓRGANOS GENITALES FEMENINOS OF FEMALE GENITAL ORGANS D25-D28	-	-	-	-	-	-	-	-	-
DEL OJO, ENCÉFALO Y DE OTRAS PARTES DEL SISTEMA NERVIOSO CENTRAL OF EYE, BRAIN AND OTHER PARTS OF CENTRAL NERVOUS SYSTEM D31-D33	5	0.1	0.1	1	0.1	-	4	0.2	0.1
DE OTROS SITIOS Y LOS NO ESPECIFICADOS OF OTHER AND UNSPECIFIED SITES D10-D24 D29-D30, D34-D36	3	0.1	0.1	-	-	-	3	0.1	0.1
TUMORES (NEOPLASIA) DE COMPORTAMIENTO INCIERTO O DESCONOCIDO DE SITIOS ESPECIFICOS NEOPLASMS OF UNCERTAIN OR UNKNOWN BEHAVIOR OF SPECIFIED SITES D37-D47	79	2	1.6	40	2.2	0.8	39	1.9	0.8
TUMORES DE COMPORTAMIENTO INCIERTO O DESCONOCIDO DE OTROS SITIOS Y DE LOS NO ESPECIFICADOS NEOPLASM OF UNCERTAIN OR UNKNOWN BEHAVIOR OF UNSPECIFIED SITES D48	24	0.6	0.5	15	0.8	0.3	9	0.4	0.2

FUENTE: DEPARTAMENTO DE SALUD, SECRETARÍA AUXILIAR DE PLANIFICACIÓN Y DESARROLLO, DIVISIÓN DE ANÁLISIS ESTADÍSTICO, SAN JUAN, PUERTO RICO

SOURCE: DEPARTMENT OF HEALTH, AUXILIARY SECRETARIAT FOR PLANNING AND DEVELOPMENT, DIVISION OF STATISTICAL ANALYSIS, SAN JUAN, PUERTO RICO

Tabla 50 - DEFUNCIONES POR OCUPACIÓN, GRUPOS DE EDAD Y SEXO
 Table 50 - DEATHS BY OCCUPATION, AGE GROUPS AND SEX
 PUERTO RICO, 2002

Pag 1 de 4

OCUPACIÓN - OCCUPATION	TOTALES			< 15			15 - 19			20 - 24			25 - 29		
	TOTAL	HOMBRES - MALES	MUJERES - FEMALES	TOTAL	HOMBRES - MALES	MUJERES - FEMALES	TOTAL	HOMBRES - MALES	MUJERES - FEMALES	TOTAL	HOMBRES - MALES	MUJERES - FEMALES	TOTAL	HOMBRES - MALES	MUJERES - FEMALES
TOTAL	28,098	15,845	12,253	659	377	282	211	171	40	455	395	60	438	357	81
PROFESIONALES, TÉCNICOS AFIN PROFESSIONAL, TECH & KINDRED WORKERS	1,568	969	599	-	-	-	-	-	-	8	5	3	16	11	5
MÉDICOS Y DENTISTAS PHYSICIAN & DENTIST	67	58	9	-	-	-	-	-	-	-	-	-	-	-	-
AGRICULTORES Y ADMINIS. DE FINCAS FARMERS, FARM MANAGER	1,482	1,466	16	1	1	-	3	3	-	4	4	-	4	4	-
ADM.GERENTES, PROPIETARIOS EXCEPTO FINCAS MANAGER, EXCEPT FARM	2,280	1,941	339	-	-	-	2	1	1	6	6	-	28	26	2
OFICINISTAS Y TRABAJADORES AFINES CLERICAL & KINDRED WORKERS	906	386	520	-	-	-	4	-	4	14	7	7	13	9	4
VENDEDORES SALES WORKERS	553	474	79	-	-	-	2	2	-	17	13	4	16	14	2
ARTESANOS, CAPATACES, TRABAJADORES AFINES CRAFTSMEN, & KINDRED WORKERS	2,301	2,268	33	-	-	-	10	10	-	40	40	-	54	53	1
OPERARIOS Y TRABAJ. AFINES OPERATIVES AND KINDRED WORKERS	3,329	2,533	796	-	-	-	7	7	-	47	47	-	35	31	4
TRABAJADORES DE SERVICIOS SERVICE WORKERS	3,087	2,163	924	-	-	-	16	14	2	67	61	6	69	55	14
OBRERO AGRÍCOLA Y MAYORDOMO O CAPATAZ FARM, LABORER, FOREMAN	571	561	10	-	-	-	-	-	-	-	-	-	1	1	-
OBRERO, EXC. FINCA, MINA LABORER, EX. FARM, MINE	1,590	1,576	14	-	-	-	16	16	-	68	68	-	68	67	1
ESTUDIANTES STUDENTS	203	147	56	49	29	20	77	61	16	52	38	14	11	9	2
SIN ESPECIFICAR UNSPECIFIED	10,161	1,303	8,858	609	347	262	74	57	17	132	106	26	123	77	46

Tabla 50 - DEFUNCIONES POR OCUPACIÓN, GRUPOS DE EDAD Y SEXO
 Table 50 - DEATHS BY OCCUPATION, AGE GROUPS AND SEX
 PUERTO RICO, 2002

Pag 2 de 4

OCUPACIÓN - OCCUPATION	30 - 34			35 - 39			40 - 44			45 - 49			50 - 54		
	TOTAL	HOMBRES - MALES	MUJERES - FEMALES	TOTAL	HOMBRES - MALES	MUJERES - FEMALES	TOTAL	HOMBRES - MALES	MUJERES - FEMALES	TOTAL	HOMBRES - MALES	MUJERES - FEMALES	TOTAL	HOMBRES - MALES	MUJERES - FEMALES
TOTAL	447	345	102	609	439	170	692	475	217	961	649	312	1,177	775	402
PROFESIONALES, TÉCNICOS AFIN PROFESSIONAL, TECH & KINDRED WORKERS	17	10	7	42	23	19	40	22	18	78	44	34	86	53	33
MÉDICOS Y DENTISTAS PHYSICIAN & DENTIST	-	-	-	1	1	-	2	2	-	6	4	2	2	2	-
AGRICULTORES Y ADMINIS. DE FINCAS FARMERS, FARM MANAGER	1	1	-	7	7	-	16	15	1	11	11	-	25	24	1
ADM. GERENTES, PROPIETARIOS EXCEPT FINCAS MANAGER, EXCEPT FARM	28	23	5	26	24	2	39	35	4	77	55	22	101	78	23
OFICINISTAS Y TRABAJADORES AFINES CLERICAL & KINDRED WORKERS	10	7	3	24	13	11	32	15	17	53	17	36	55	19	36
VENDEDORES SALES WORKERS	20	18	2	10	9	1	18	14	4	26	20	6	23	22	1
ARTESANOS, CAPATACES, TRABAJADORES AFINES CRAFTSMEN, & KINDRED WORKERS	56	56	-	81	80	1	88	88	-	117	116	1	145	143	2
OPERARIOS, TRAB. AFINES OPERATIVES AND KINDRED WORKERS	46	39	7	60	52	8	74	62	12	122	106	16	169	132	37
TRABAJADORES DE SERVICIOS SERVICE WORKERS	63	49	14	80	65	15	112	82	30	112	89	23	170	133	37
OBRERO AGRÍCOLA Y MAYORDOMO O CAPATAZ FARM, LABORER, FOREMAN	5	5	-	4	4	-	8	8	-	11	9	2	13	13	-
OBRERO, EXC. FNCA, MINA LABORER, EX. FARM, MINE	69	69	-	86	86	-	70	68	2	116	115	1	93	92	1
ESTUDIANTES STUDENTS	6	4	2	2	2	-	1	1	-	2	2	-	-	-	-
SIN ESPECIFICAR UNSPECIFIED	126	64	62	186	73	113	192	63	129	230	61	169	295	64	231

Tabla 50 - DEFUNCIONES POR OCUPACIÓN, GRUPOS DE EDAD Y SEXO
 Table 50 - DEATHS BY OCCUPATION, AGE GROUPS AND SEX
 PUERTO RICO, 2002

Pag 3 de 4

OCUPACIÓN - OCCUPATION	55 - 59			60 - 64			65 - 69			70 - 74		
	TOTAL	HOMBRES - MALES	MUJERES - FEMALES	TOTAL	HOMBRES - MALES	MUJERES - FEMALES	TOTAL	HOMBRES - MALES	MUJERES - FEMALES	TOTAL	HOMBRES - MALES	MUJERES - FEMALES
TOTAL	1,549	999	550	1,907	1,182	725	2,323	1,396	927	2,812	1,594	1,218
PROFESIONALES, TÉCNICOS AFIN PROFESSIONAL, TECH & KINDRED WORKERS	91	63	28	119	68	51	147	100	47	155	94	61
MÉDICOS Y DENTISTAS PHYSICIAN & DENTIST	4	2	2	6	5	1	13	11	2	8	8	-
AGRICULTORES Y ADMINISTRADORES DE FINCAS FARMERS, FARM MANAGER	43	43	-	75	73	2	72	72	-	123	120	3
ADM. GERENTES, PROPIETARIOS EXCEPTO FINCAS MANAGER, EXCEPT FARM	128	102	26	182	164	18	231	195	36	276	242	34
OFICINISTAS Y TRABAJADORES AFINES CLERICAL & KINDRED WORKERS	71	26	45	77	32	45	83	36	47	104	45	59
VENDEDORES SALES WORKERS	36	32	4	58	49	9	53	48	5	61	55	6
ARTESANOS, CAPATACES, TRABAJADORES AFINES CRAFTSMEN, & KINDRED WORKERS	188	183	5	174	171	3	217	216	1	254	251	3
OPERARIOS Y TRABAJADORES AFINES OPERATIVES AND KINDRED WORKERS	231	191	40	325	258	67	382	298	84	398	313	85
TRABAJADORES DE SERVICIOS SERVICE WORKERS	203	143	60	269	182	87	311	225	86	356	251	105
OBRERO AGRÍCOLA Y MAYORDOMO O CAPATAZ FARM, LABORER, FOREMAN	25	25	-	21	21	-	34	34	-	50	49	1
OBRERO, EXC. FINCA, MINA LABORER, EX. FARM, MINE	126	126	-	113	112	1	118	117	1	120	119	1
ESTUDIANTES STUDENTS	-	-	-	-	-	-	1	-	1	-	-	-
SIN ESPECIFICAR UNSPECIFIED	403	63	340	488	47	441	661	44	617	907	47	860

Tabla 50 - DEFUNCIONES POR OCUPACIÓN, GRUPOS DE EDAD Y SEXO
 Table 50 - DEATHS BY OCCUPATION, AGE GROUPS AND SEX
 PUERTO RICO, 2002

Pag 4 de 4

OCUPACIÓN - OCCUPATION	75 - 79			80 - 84			85 y más			Sin Determinar		
	TOTAL	HOMBRES - MALES	MUJERES - FEMALES	TOTAL	HOMBRES - MALES	MUJERES - FEMALES	TOTAL	HOMBRES - MALES	MUJERES - FEMALES	TOTAL	HOMBRES - MALES	MUJERES - FEMALES
TOTAL	3,440	1,865	1,575	3,750	1,883	1,867	6,597	2,883	3,714	71	60	11
PROFESIONALES, TÉCNICOS AFIN PROFESSIONAL, TECH & KINDRED WORKERS	251	169	82	216	150	66	302	157	145	-	-	-
MÉDICOS Y DENTISTAS PHYSICIAN & DENTIST	8	7	1	3	3	-	14	13	1	-	-	-
AGRICULTORES Y ADMINIS. DE FINCAS FARMERS, FARM MANAGER	170	168	2	268	265	3	658	654	4	1	1	-
ADM. GERENTES, PROPIETARIOS EXCEPT FINCAS MANAGER, EXCEPT FARM	311	276	35	344	289	55	501	425	76	-	-	-
OFICINISTAS Y TRABAJADORES AFINES CLERICAL & KINDRED WORKERS	106	56	50	100	48	52	160	56	104	-	-	-
VENEDORES SALES WORKERS	71	58	13	57	47	10	85	73	12	-	-	-
ARTESANOS, CAPATACES, TRABAJADORES AFINES CRAFTSMEN, & KINDRED WORKERS	240	236	4	281	274	7	356	351	5	-	-	-
OPERARIOS, TRAB.AFINES OPERATIVES AND KINDRED WORKERS	453	351	102	402	289	113	578	357	221	-	-	-
TRABAJADORES DE SERVICIOS SERVICE WORKERS	403	286	117	354	230	124	502	298	204	-	-	-
OBRERO AGRÍCOLA Y MAYORDOMO O CAPATAZ FARM, LABORER, FOREMAN	69	67	2	104	102	2	226	223	3	-	-	-
OBRERO, EXC. FINCA, MINA LABORER, EX. FARM, MINE	146	144	2	144	144	-	237	233	4	-	-	-
ESTUDIANTES STUDENTS	-	-	-	-	-	-	1	-	1	1	1	-
SIN ESPECIFICAR UNSPECIFIED	1,212	47	1,165	1,477	42	1,435	2,977	43	2,934	69	58	11

FUENTE: DEPARTAMENTO DE SALUD, SECRETARIA AUXILIAR DE PLANIFICACIÓN Y DESARROLLO, DIVISIÓN DE ANÁLISIS ESTADÍSTICO, SAN JUAN, PUERTO RICO

SOURCE: DEPARTMENT OF HEALTH, AUXILIARY SECRETARIAT FOR PLANNING AND DEVELOPMENT, DIVISION OF STATISTICAL ANALYSIS, SAN JUAN, PUERTO RICO

Tabla 51 - DEFUNCIONES POR LUGAR DE OCURENCIA Y ESTADO DEL PACIENTE
 Table 51 - DEATHS BY PLACE OF OCURENCIA AND PATIENT STATUS
 PUERTO RICO, 2002

LUGAR DE OCURENCIA PLACE OF OCURENCIA	ESTADO DEL PACIENTE - STATUS OF PATIENT				
	TOTAL	EN RUTA IN ROUTE	AMBULATORIO OUT PATIENT	HOSPITALIZADO INPATIENT	OTROS OTHERS
TOTAL	28,098	573	2,177	14,238	11,110
HOSPITALES PRIVADOS PRIVATE HOSPITALS	9,616	196	915	8,503	2
HOSPITALES DEL GOBIERNO GOVERNMENT HOSPITALS	6,120	354	1,194	4,572	
HOSPITALES REGIONALES O SUB-REGIONALES REGIONAL OR SUB-REGIONAL HOSPITALS	3,184	62	456	2,666	
HOSPITAL DE ÁREA - ÁREA HOSPITAL	1,518	62	220	1,236	
CENTRO SALUD O CENTROS SALUD DE ÁREA HEALTH CENTER AND HEALTH CENTER AREA	117	33	78	6	
CENTROS DIAGNÓSTICO Y TRATAMIENTO Y USP DIAGNOSTIC & TREAT CENTER AND P.H.U.	530	169	327	34	
HOSPITALES MUNICIPALES MUNICIPAL HOSPITALS	771	28	113	630	
HOSPITALES DEL GOBIERNO FEDERAL FEDERAL GOVERNMENT HOSPITALS	677	6	17	654	
CASAS DE SALUD - HEALTH HOUSE	45	1	1	4	39
OTROS HOSP.O INSTIT. PÚBLICAS Y PRIVADAS OTHER HOSP.OR PUBLIC & PRIVATE INSTITUT	1,519	8	11	121	1,379
HOGAR - HOME	8,288				8,288
EN RUTA - IN ROUTE	1	1			
SITIO NO ESPECIFICADO-UNSPECIFIED PLACE	1,832	7	39	384	1,402

FUENTE: DEPARTAMENTO DE SALUD, SECRETARIA AUXILIAR DE PLANIFICACIÓN Y DESARROLLO, DIVISIÓN DE ANÁLISIS ESTADÍSTICO, SAN JUAN, PUERTO RICO

SOURCE: DEPARTMENT OF HEALTH, AUXILIARY SECRETARIAT FOR PLANNING AND DEVELOPMENT, DIVISION OF STATISTICAL ANALYSIS, SAN JUAN, PUERTO RICO

**Mortalidad por
Causas Externas**



Tabla 52 - MUERTES VIOLENTAS POR AÑO Y TASAS POR 100,000 HABITANTES
 Table 52 - VIOLENT DEATHS BY YEAR AND RATES BY 100,000 INHABITANTS
 PUERTO RICO, 2002

AÑOS YEARS	ACCIDENTES* ACCIDENTS		ACCIDENTES DE TRÁNSITO TRAFFIC - ACCIDENTS		HOMICIDIOS HOMICIDES		SUICIDIOS SUICIDES	
	NÚMERO NUMBER	TASA RATE	NÚMERO NUMBER	TASA RATE	NÚMERO NUMBER	TASA RATE	NÚMERO NUMBER	TASA RATE
2002	1,186	30.7	563	14.6	774	20.1	248	6.4
2001	1,162	30.3	554	14.4	752	19.6	280	7.3
2000	1,319	34.6	622	16.3	698	18.3	315	8.3
1999	1,269	33.6	618	16.3	705	18.6	299	7.9
1998	1,387	37.0	569	15.2	819	21.9	324	8.6
1997	1,582	42.6	623	16.8	881	23.7	288	7.8
1996	1,520	41.3	653	17.7	928	25.2	331	9.0
1995	1,529	41.8	635	17.4	928	25.4	291	8.0
1994	1,313	36.2	631	17.4	1,017	28.0	355	9.8
1993	1,236	34.3	611	17.0	959	26.6	346	9.6
1992	1,209	33.8	614	17.2	851	23.8	314	8.8
1991	1,154	32.5	581	16.4	803	22.6	355	10.0
1990	1,136	32.2	548	15.5	583	16.5	371	10.5
1989	1,235	35.3	577	16.5	467	13.4	327	9.4
1988	1,241	35.9	630	18.2	576	16.6	314	9.1
1987	1,173	34.2	652	19.0	505	14.7	272	7.9
1986	1,096	32.2	618	18.1	723	21.2	310	9.1
1985	1,127	33.4	593	17.6	579	17.1	269	8.0
1984	958	28.6	559	16.7	479	14.3	300	9.0
1983	878	26.4	533	16.0	433	13.0	328	9.9
1982	874	26.6	487	14.8	517	15.7	300	9.1
1981	891	27.4	512	15.7	543	16.7	302	9.3
1980	990	30.9	554	17.3	483	15.1	292	9.1
1979	1,010	32.0	547	17.3	483	15.3	274	8.7
1978	1,039	33.3	583	18.7	485	15.5	339	10.9
1977	980	31.9	532	17.3	484	15.7	314	10.2
1976	983	32.6	510	16.9	446	14.8	283	9.4
1975	993	33.8	501	17.0	502	17.1	241	8.2
1974	1,088	37.6	597	20.7	536	18.5	233	8.1
1973	1,169	40.7	650	22.6	427	14.9	270	9.4
1972	1,104	38.5	599	20.9	352	12.3	288	10.1
1971	1,039	37.4	538	19.4	343	12.3	273	9.8
1970	971	35.7	486	17.9	236	8.7	251	9.2
1969	1,100	40.7	524	19.4	224	8.3	279	10.3
1968	1,071	40.2	566	21.2	206	7.7	255	9.6
1967	1,048	39.8	494	18.6	196	7.4	252	9.6
1966	978	37.4	424	16.2	202	7.7	334	12.8
1965	964	37.3	441	17.1	222	8.6	318	12.3
1964	974	38.3	450	17.7	231	9.1	269	10.6
1963	914	36.7	424	17.0	195	7.8	248	10.0
1962	868	35.5	368	15.0	207	8.5	237	9.7

* TOTAL DE TODOS LOS ACCIDENTES INCLUYENDO LOS ACCIDENTES DE TRÁNSITO

FUENTE: DEPARTAMENTO DE SALUD, SECRETARÍA AUXILIAR DE PLANIFICACIÓN Y DESARROLLO, DIVISIÓN DE ANÁLISIS ESTADÍSTICO, SAN JUAN, PUERTO RICO

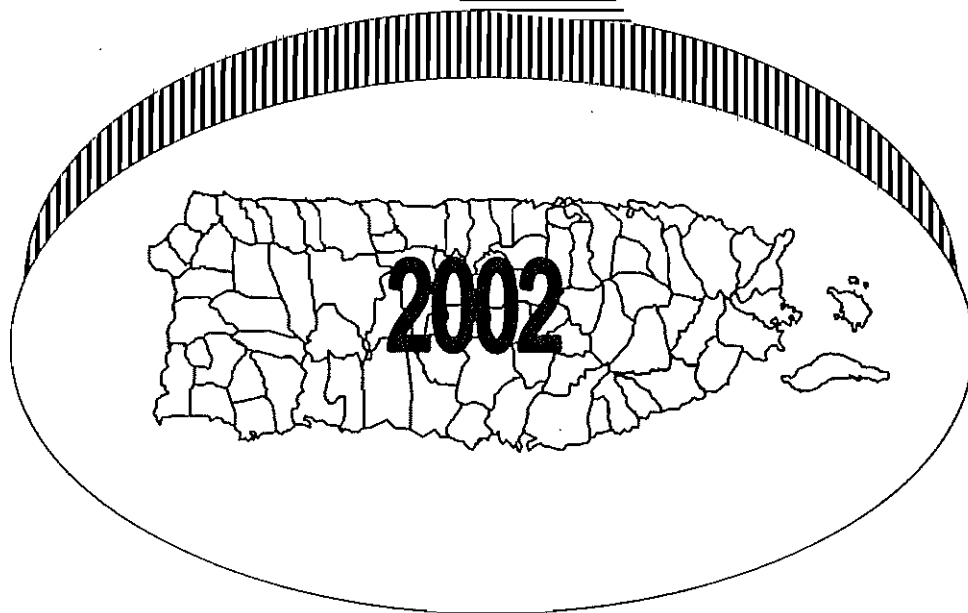
SOURCE: DEPARTMENT OF HEALTH, AUXILIARY SECRETARIAT FOR PLANNING AND DEVELOPMENT, DIVISION OF STATISTICAL ANALYSIS, SAN JUAN, PUERTO RICO

Gráfica 12 - MUERTES VIOLENTAS* POR AÑOS
Chart 12 - VIOLENT DEATHS BY YEARS
PUERTO RICO, 1960 - 2002

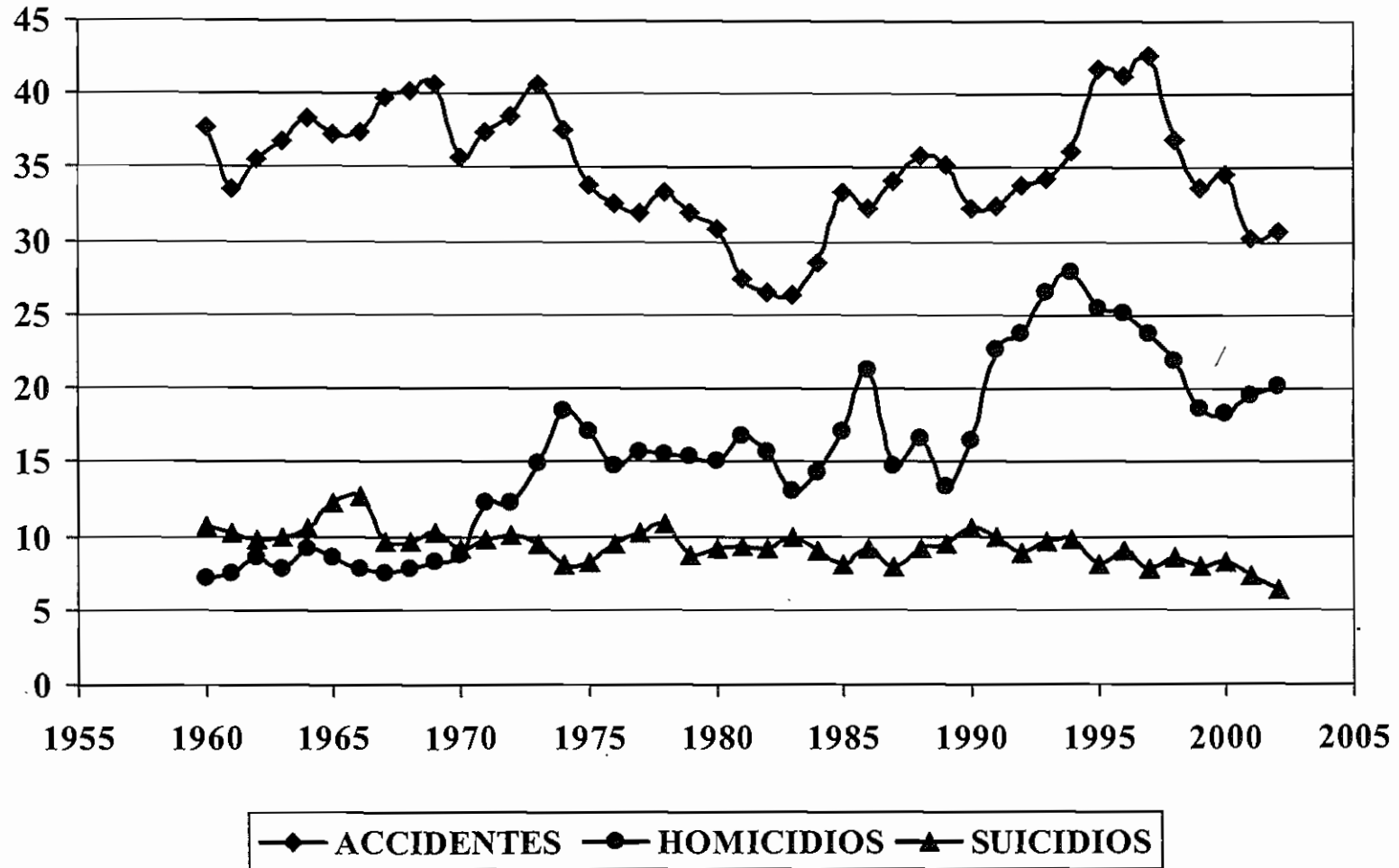

* TASAS POR 1,000 HABITANTES RATES PER 1,000 POPULATION

FUENTE: DEPARTAMENTO DE SALUD, SECRETARIA AUXILIAR DE PLANIFICACIÓN Y DESARROLLO, DIVISIÓN DE ANÁLISIS ESTADÍSTICO, SAN JUAN, PUERTO RICO

SOURCE: DEPARTMENT OF HEALTH, AUXILIARY SECRETARIAT FOR PLANNING AND DEVELOPMENT, DIVISION OF STATISTICAL ANALYSIS, SAN JUAN, PUERTO RICO

Tabla 53 - MUERTES VIOLENTAS POR GRUPO DE EDAD Y TASAS
 Table 53 - VIOLENT DEATHS BY AGE GROUPS AND RATES
 PUERTO RICO, 2002

AÑOS YEARS	ACCIDENTES ACCIDENTS		HOMICIDIOS HOMICIDES		SUICIDIOS SUICIDES		SIN DETERMINAR UNDETERMINED	
	NÚMERO NUMBER	TASA RATE	NÚMERO NUMBER	TASA RATE	NÚMERO NUMBER	TASA RATE	NÚMERO NUMBER	TASA RATE
TOTAL	1,186	30.7	774	20.1	248	6.4	57	1.5
< 1	4	7.3	3	5.4	0	0.0	1	1.8
1	5	8.9	0	0.0	0	0.0	0	0.0
2	3	5.3	1	1.8	0	0.0	0	0.0
3	0	0.0	1	1.7	0	0.0	1	1.7
4	5	8.6	0	0.0	0	0.0	0	0.0
5 - 9	5	1.7	0	0.0	0	0.0	0	0.0
10 - 14	13	4.3	3	1.0	1	0.3	0	0.0
15 - 19	74	24.2	83	27.2	7	2.3	4	1.3
20 - 24	145	48.4	203	67.8	12	4.0	2	0.7
25 - 29	122	44.0	158	57.0	20	7.2	7	2.5
30 - 34	99	37.6	106	40.3	27	10.3	5	1.9
35 - 39	114	43.0	62	23.4	25	9.4	3	1.1
40 - 44	91	35.2	44	17.0	24	9.3	4	1.5
45 - 49	84	35.0	33	13.8	22	9.2	5	2.1
50 - 54	65	27.8	28	12.0	27	11.6	2	0.9
55 - 59	50	24.2	16	7.7	23	11.1	3	1.5
60 - 64	51	30.0	4	2.4	14	8.2	4	2.4
65 - 69	51	35.9	11	7.8	9	6.3	1	0.7
70 - 74	45	40.0	6	5.3	12	10.7	4	3.6
75 - 79	46	54.0	4	4.7	10	11.7	0	0.0
80 - 84	39	67.3	2	3.5	9	15.5	2	3.5
85+	56	108.1	2	3.9	5	9.7	2	3.9
SIN ESP (UNSP AGE)	19	-	4	-	1	-	7	-

FUENTE: DEPARTAMENTO DE SALUD, SECRETARIA AUXILIAR DE PLANIFICACIÓN Y DESARROLLO, DIVISIÓN DE ANÁLISIS ESTADÍSTICO, SAN JUAN, PUERTO RICO

SOURCE: DEPARTMENT OF HEALTH, AUXILIARY SECRETARIAT FOR PLANNING AND DEVELOPMENT, DIVISION OF STATISTICAL ANALYSIS, SAN JUAN, PUERTO RICO

Tabla 54 - DEFUNCIONES POR HOMICIDIOS, PROCEDIMIENTOS EMPLEADOS, GRUPOS DE EDAD Y SEXO
 Table 54 - DEATHS BY HOMICIDES, PROCEDURES, AGE GROUP AND SEX
 PUERTO RICO, 2002

GRUPOS DE EDAD AGE GROUPS	TODOS LOS PROCEDIMIENTOS ALL THE PROCEDURES			ARMAS DE FUEGO Y EXPLOSIVOS FIREARMS AND EXPLOSIVES			INSTRUMENTOS CORTANTES Y PUNZANTES CUTTING & PIERCING INST.			OTROS PROCEDIMIENTOS Y LOS NO ESPECIFICADOS Others & not Spec. Proced.		
	TOTAL	HOMBRES MALES	MUJERES FEMALES	TOTAL	HOMBRES MALES	MUJERES FEMALES	TOTAL	HOMBRES MALES	MUJERES FEMALES	TOTAL	HOMBRES MALES	MUJERES FEMALES
TOTAL	774	718	56	675	645	30	54	39	15	45	34	11
<1	3	2	1	-	-	-	-	-	-	3	2	1
1	-	-	-	-	-	-	-	-	-	-	-	-
2	1	1	-	-	-	-	-	-	-	1	1	-
3	1	1	-	1	1	-	-	-	-	-	-	-
4	-	-	-	-	-	-	-	-	-	-	-	-
5 - 9	-	-	-	-	-	-	-	-	-	-	-	-
10 - 14	3	3	-	2	2	-	1	1	-	-	-	-
15 - 19	83	77	6	77	75	2	3	1	2	3	1	2
20 - 24	203	194	9	194	186	8	6	6	-	3	2	1
25 - 29	158	149	9	148	143	5	7	4	3	3	2	1
30 - 34	106	98	8	96	93	3	6	4	2	4	1	3
35 - 39	62	58	4	53	50	3	4	4	-	5	4	1
40 - 44	44	37	7	35	31	4	6	3	3	3	3	-
45 - 49	33	28	5	25	23	2	5	2	3	3	3	-
50 - 54	28	28	-	20	20	-	5	5	-	3	3	-
55 - 59	16	13	3	10	7	3	3	3	-	3	3	-
60 - 64	4	3	1	1	1	-	3	2	1	-	-	-
65 - 69	11	11	-	4	4	-	2	2	-	5	5	-
70 - 74	6	6	-	4	4	-	1	1	-	1	1	-
75 - 79	4	3	1	2	2	-	2	1	1	-	-	-
80 - 84	2	2	-	1	1	-	-	-	-	1	1	-
85 +	2	1	1	-	-	-	-	-	-	2	1	1
SIN ESPEC. (UNSPEC.)	4	3	1	2	2	-	-	-	-	2	1	1

FUENTE: DEPARTAMENTO DE SALUD, SECRETARIA AUXILIAR DE PLANIFICACIÓN Y DESARROLLO, DIVISIÓN DE ANÁLISIS ESTADÍSTICO, SAN JUAN, PUERTO RICO

SOURCE: DEPARTMENT OF HEALTH, AUXILIARY SECRETARIAT FOR PLANNING AND DEVELOPMENT, DIVISION OF STATISTICAL ANALYSIS, SAN JUAN, PUERTO RICO

Tabla 55 - DEFUNCIONES POR SUICIDIOS, PROCEDIMIENTOS EMPLEADOS, GRUPOS DE EDAD Y SEXO
 Table 55 - DEATHS BY SUICIDES, PROCEDURES, AGE GROUPS AND SEX
 PUERTO RICO, 2002

GRUPOS DE EDAD AGE GROUPS	TODOS LOS PROCEDIMIENTOS ALL THE PROCEDURES			SÓLIDOS Y LÍQUIDOS SOLIDS AND LIQUIDS			ARMAS DE FUEGO Y EXPLOSIVOS FIREARMS & EXPLOSIVES			AHORCAMIENTO HANGING			OTROS PROCEDIMIENTOS Y LOS NO ESPECIFICADOS OTHER & NOT SPECIFIED		
	TOTAL	Varones Males	Hembras Females	TOTAL	Varones Males	Hembras Females	TOTAL	Varones Males	Hembras Females	TOTAL	Varones Males	Hembras Females	TOTAL	Varones Males	Hembras Females
TOTAL	248	208	40	33	22	11	152	135	17	36	34	2	27	17	10
10 - 14	1	-	1	1	-	1	-	-	-	-	-	-	-	-	-
15 - 19	7	5	2	1	-	1	5	5	-	-	-	-	1	-	1
20 - 24	12	12	-	1	1	-	7	7	-	2	2	-	2	2	-
25 - 29	20	14	6	2	-	2	11	8	3	5	4	1	2	2	-
30 - 34	27	24	3	6	5	1	16	14	2	4	4	-	1	1	-
35 - 39	25	25	-	2	2	-	19	19	-	3	3	-	1	1	-
40 - 44	24	20	4	7	5	2	12	11	1	4	4	-	1	-	1
45 - 49	22	18	4	-	-	-	15	14	1	3	3	-	4	1	3
50 - 54	27	21	6	5	2	3	16	14	2	-	-	-	6	5	1
55 - 59	23	17	6	2	2	-	15	11	4	3	2	1	3	2	1
60 - 64	14	13	1	-	-	-	9	8	1	4	4	-	1	1	-
65 - 69	9	5	4	1	1	-	5	4	1	-	-	-	3	-	3
70 - 74	12	11	1	2	2	-	6	5	1	4	4	-	-	-	-
75 - 79	10	10	-	1	1	-	5	5	-	2	2	-	2	2	-
80 - 84	9	8	1	1	1	-	6	5	1	2	2	-	-	-	-
85 +	5	4	1	1	-	1	4	4	-	-	-	-	-	-	-
SIN ESPEC. (UNSP.)	1	1	-	-	-	-	1	1	-	-	-	-	-	-	-

FUENTE: DEPARTAMENTO DE SALUD, SECRETARIA AUXILIAR DE PLANIFICACIÓN Y DESARROLLO, DIVISIÓN DE ANÁLISIS ESTADÍSTICO, SAN JUAN, PUERTO RICO
 SOURCE: DEPARTMENT OF HEALTH, AUXILIARY SECRETARIAT FOR PLANNING AND DEVELOPMENT, DIVISION OF STATISTICAL ANALYSIS, SAN JUAN, PUERTO RICO

**Mortalidad
Infantil**



Tabla 56 - TASAS DE MORTALIDAD INFANTIL POR SEXO
 Table 56 - INFANT MORTALITY RATE BY SEX
 PUERTO RICO, 1960 - 2002

AÑO YEAR	TOTAL		HOMBRES - MALES		MUJERES - FEMALES	
	NÚMERO NUMBER	TASA RATE	NÚMERO NUMBER	TASA RATE	NÚMERO NUMBER	TASA RATE
2002	516	9.8	292	10.8	224	8.7
2001	515	9.2	295	10.3	220	8.1
2000	589	9.9	328	10.7	261	9.0
1999	632	10.6	328	10.7	304	10.5
1998	637	10.5	357	11.5	280	9.5
1997	724	11.3	397	12.0	327	10.5
1996	665	10.5	349	10.7	316	10.3
1995	809	12.7	478	14.6	330	10.7
1994	738	11.5	396	11.9	341	11.0
1993	874	13.4	486	14.6	388	12.1
1992	* 822	12.7	461	13.9	360	11.5
1991	841	13.0	477	14.4	364	11.6
1990	893	13.4	512	15.0	379	11.7
1989	952	14.3	545	16.0	407	12.5
1988	* 810	12.6	461	14.0	347	11.2
1987	* 916	14.2	516	15.7	397	12.6
1986	873	13.7	479	14.6	394	12.8
1985	947	14.9	517	15.9	429	13.8
1984	991	15.7	540	16.6	451	14.6
1983	1,140	17.3	670	19.8	470	14.8
1982	* 1,193	17.2	663	18.6	528	15.7
1981	1,325	18.6	768	21.2	557	15.9
1980	1,386	19.0	818	21.8	568	16.0
1979	1,469	19.9	847	22.4	622	17.2
1978	1,390	18.5	787	20.5	603	16.4
1977	1,507	20.1	873	22.6	634	17.4
1976	1,472	20.2	847	22.8	625	17.5
1975	1,455	20.9	851	23.7	604	17.9
1974	1,609	23.0	860	24.0	749	21.9
1973	1,667	24.2	934	25.9	733	21.8
1972	1,866	27.1	1,071	36.6	795	23.6
1971	1,957	27.5	1,111	30.5	846	24.4
1970	1,930	28.6	1,137	32.6	793	23.9
1969	* 2,005	29.7	1,129	32.7	875	26.5
1968	* 1,986	29.2	1,177	33.6	806	24.4
1967	2,317	32.8	1,330	36.8	987	28.5
1966	* 2,849	37.6	1,656	37.6	1,192	32.2
1965	3,421	43.0	1,971	48.6	1,450	37.1
1964	4,074	51.7	2,374	58.8	1,700	44.2
1963	* 3,467	44.8	2,010	50.8	1,456	38.5
1962	3,192	41.6	1,837	46.8	1,355	36.2
1961	3,123	41.3	1,758	45.5	1,365	37.0
1960	3,325	43.7	1,882	48.3	1,443	38.9

* TOTAL INCLUYE CASOS CON SEXO NO ESPECIFICADO - TOTAL INCLUDES UNSPECIFIED SEX.

FUENTE: DEPARTAMENTO DE SALUD, SECRETARÍA AUXILIAR DE PLANIFICACIÓN Y DESARROLLO, DIVISIÓN DE ANÁLISIS ESTADÍSTICO, SAN JUAN, PUERTO RICO

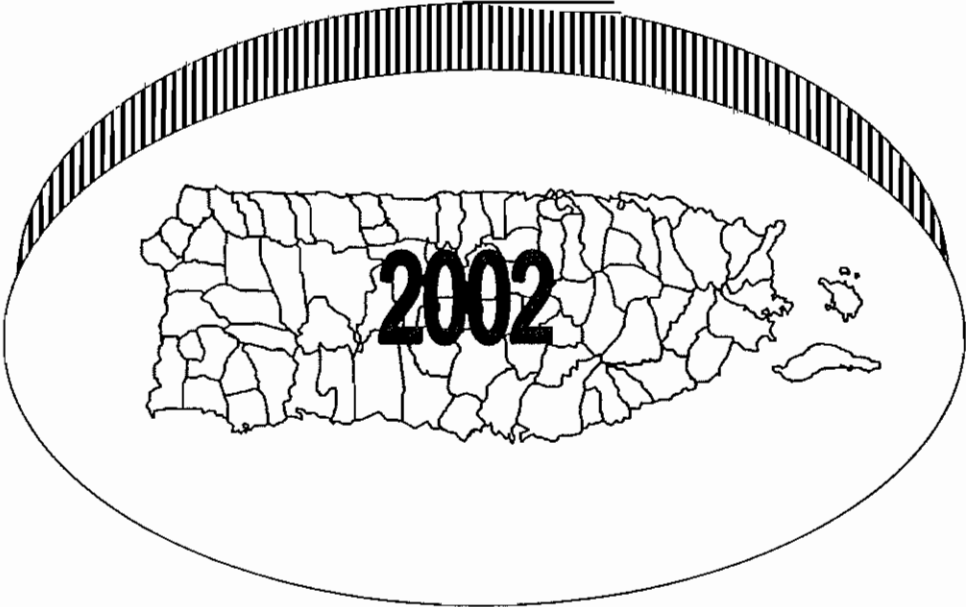
SOURCE: DEPARTMENT OF HEALTH, AUXILIARY SECRETARIAT FOR PLANNING AND DEVELOPMENT, DIVISION OF STATISTICAL ANALYSIS, SAN JUAN, PUERTO RICO

Gráfica 13 - TASA* DE MORTALIDAD INFANTIL POR AÑOS
Chart 13 - INFANT DEATH RATE BY YEARS
PUERTO RICO, 1960 - 2002

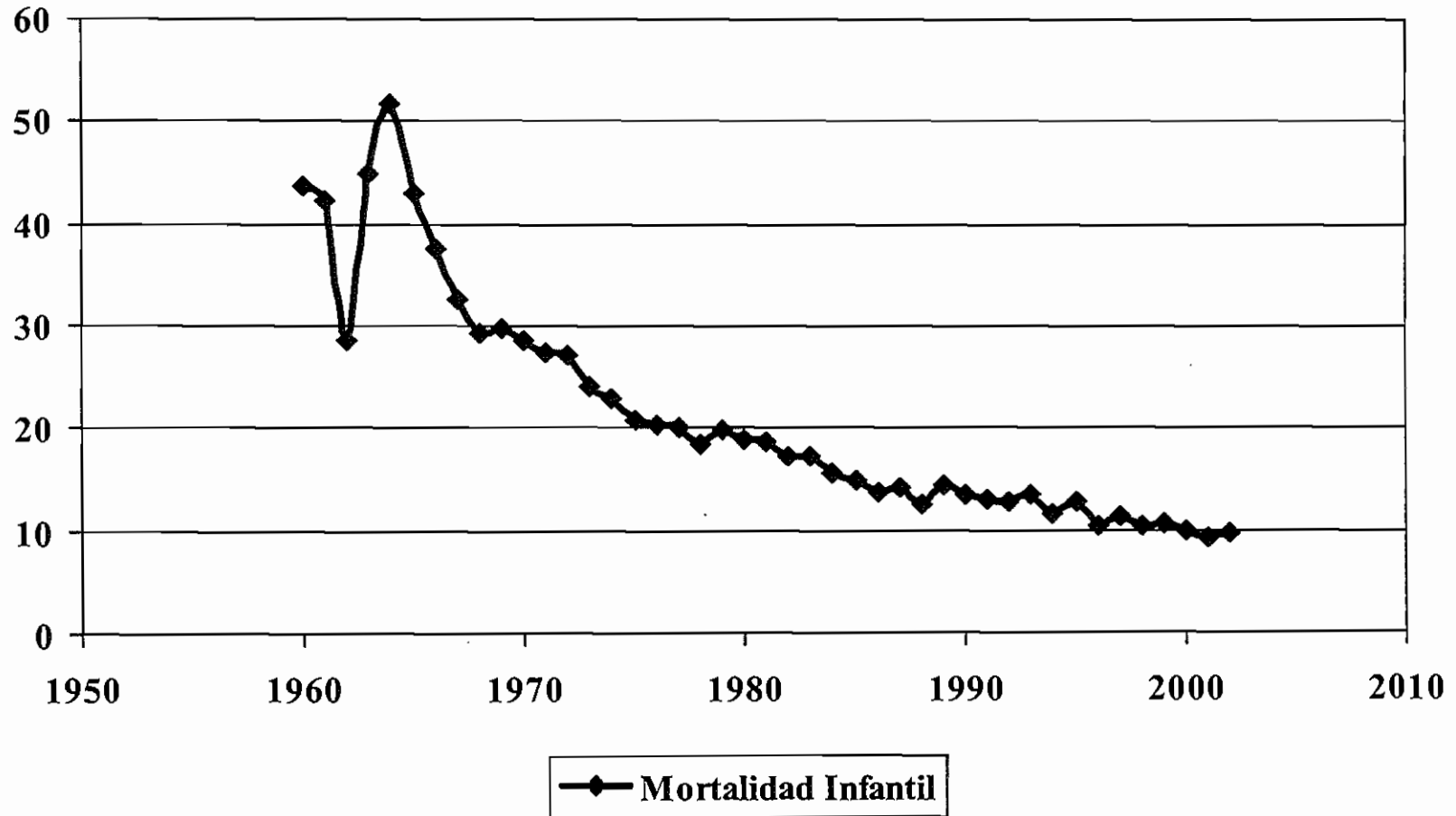

* TASAS POR 1,000 NACIDOS VIVOS, RATES PER 1,000 LIVE BIRTHS.

FUENTE: DEPARTAMENTO DE SALUD, SECRETARIA AUXILIAR DE PLANIFICACIÓN Y DESARROLLO, DIVISIÓN DE ANÁLISIS ESTADÍSTICO, SAN JUAN, PUERTO RICO
 SOURCE: DEPARTMENT OF HEALTH, AUXILIARY SECRETARIAT FOR PLANNING AND DEVELOPMENT, DIVISION OF STATISTICAL ANALYSIS, SAN JUAN, PUERTO RICO

Tabla 57 - TASAS DE MORTALIDAD INFANTIL POR MES DE OCURRENCIA
 Table 57 - INFANT MORTALITY RATES BY MONTH OF OCCURRENCE
 PUERTO RICO, 2000, 2001 Y 2002

MESES MONTHS	2002		2001		2000	
	NÚMERO NUMBER	TASA RATE	NÚMERO NUMBER	TASA RATE	NÚMERO NUMBER	TASA RATE
TOTAL	516	9.8	515	9.2	589	9.9
ENERO - JANUARY	55	11.9	47	9.7	51	10.2
FEBRERO - FEBRUARY	45	11.3	52	12.1	50	11.2
MARZO - MARCH	31	7.6	54	11.6	46	9.5
ABRIL - APRIL	43	10.3	36	8.5	45	10.5
MAYO - MAY	44	10.5	32	7.1	52	11.3
JUNIO - JUNE	43	10.8	48	11.3	53	11.7
JULIO - JULY	42	9.9	44	9.7	53	11.3
AGOSTO - AUGUST	50	10.5	38	7.5	54	10.3
SEPTIEMBRE - SEPTEMBER	46	9.7	44	8.9	44	7.9
OCTUBRE - OCTOBER	42	8.6	40	7.8	46	8.3
NOVIEMBRE - NOVEMBER	34	7.4	37	7.7	45	8.3
DICIEMBRE - DECEMBER	41	8.8	43	8.9	50	9.4

FUENTE: DEPARTAMENTO DE SALUD, SECRETARIA AUXILIAR DE PLANIFICACIÓN Y DESARROLLO, DIVISIÓN DE ANÁLISIS ESTADÍSTICO, SAN JUAN, PUERTO RICO

SOURCE: DEPARTMENT OF HEALTH, AUXILIARY SECRETARIAT FOR PLANNING AND DEVELOPMENT, DIVISION OF STATISTICAL ANALYSIS, SAN JUAN, PUERTO RICO

Gráfica 14 - TASAS DE MORTALIDAD INFANTIL POR MES DE OCURRENCIA
 Chart 14 - INFANT MORTALITY RATES BY MONTH OF OCCURRENCE
 PUERTO RICO, 2000, 2001 y 2002

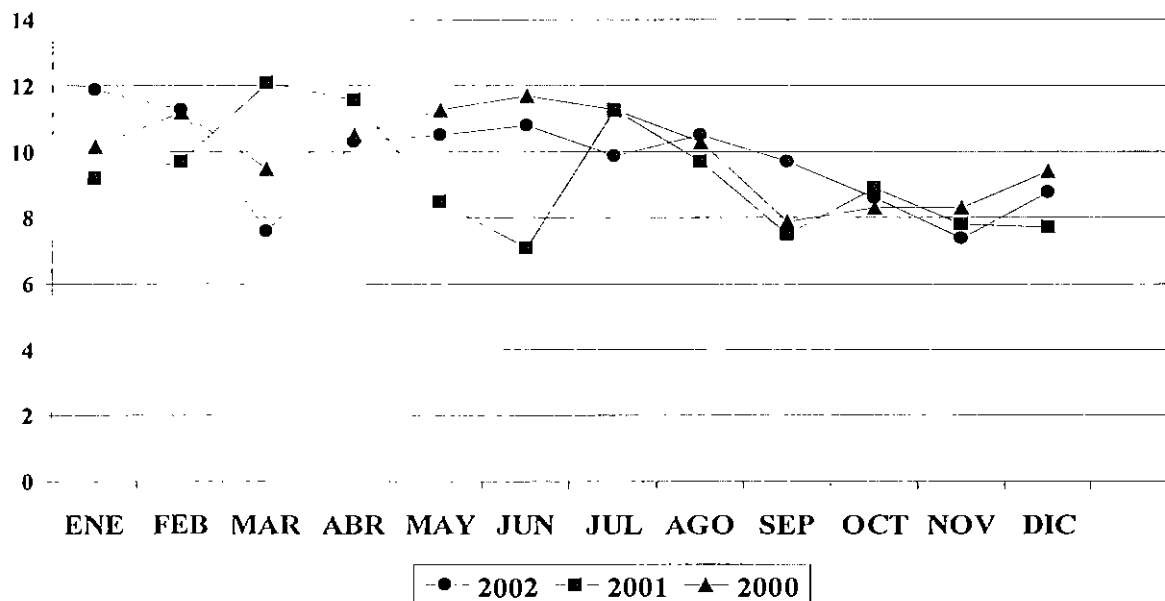

FUENTE: DEPARTAMENTO DE SALUD, SECRETARIA AUXILIAR DE PLANIFICACIÓN Y DESARROLLO, DIVISIÓN DE ANÁLISIS ESTADÍSTICO, SAN JUAN, PUERTO RICO.
 SOURCE: DEPARTMENT OF HEALTH, AUXILIARY SECRETARIAT FOR PLANNING AND DEVELOPMENT, DIVISION OF STATISTICAL ANALYSIS, SAN JUAN, PUERTO RICO.

Tabla 58 - PRIMERAS DIEZ CAUSAS DE MORTALIDAD INFANTIL
 Table 58 - TEN LEADING CAUSES OF INFANT MORTALITY
 PUERTO RICO, 2002

CAUSAS DE MUERTE CAUSES OF DEATH	NÚMERO NUMBER	POR CIENTO PERCENT	TASAS 1/ RATES
TODAS LAS CAUSAS ALL CAUSES	516	100.0	976.0
TRASTORNOS RELACIONADOS CON GESTACIÓN CORTA Y MALNUTRICIÓN DISORDER RELATED TO SHORT GESTATION AND FETAL MALNUTRITION	182	35.3	344.2
MALFORMACIONES CONGÉNITAS, DEFORMIDADES Y ANOMALÍAS CROMOSÓMICAS CONGENITAL MALFORMATIONS, DEFORMATIONS AND CHROMOSOMAL ABNORMALITIES	93	18.0	175.9
OTROS TRASTORNOS RESPIRATORIOS ORIGINADOS EN EL PERÍODO PERINATAL OTHER RESPIRATORY CONDITIONS ORIGINATING IN THE PERINATAL PERIOD	34	6.6	64.3
OTRAS CONDICIONES PERINATALES OTHER PERINATAL CONDITION	20	3.9	37.8
SEPSIS BACTERIANA DEL RECIÉN NACIDO BACTERIAL SEPSIS OF NEWBORN	19	3.7	35.9
TRASTORNOS HEMATOLÓGICOS Y HEMORRÁGICOS DEL RECIÉN NACIDO HEMORRHAGIC AND HEMATOLOGICAL DISORDERS OF NEWBORN	16	3.1	30.3
DIFICULTAD RESPIRATORIA DEL RECIÉN NACIDO RESPIRATORY DISTRESS OF NEWBORN	15	2.9	28.4
ENFERMEDADES DEL SISTEMA DIGESTIVO DISEASE OF THE DIGESTIVE SYSTEM	14	2.7	26.5
SEPTICEMIA SEPTICAEMIA	12	2.3	22.7
RECIÉN NACIDO AFECTADO POR FACTORES MATEERNAS Y POR COMPLICACIONES DEL EMBARAZO, PARTO Y ALUMBRAMIENTO NEWBORN AFFECTED BY MATERNAL FACTORS AND BY COMPLICATIONS OF PREGNANCY, LABOR AND DELIVERY	11	2.1	20.8
OTRAS CAUSAS OTHER CAUSES	100	19.4	189.1

1/ TASA POR 100,000 NACIDOS VIVOS

FUENTE: DEPARTAMENTO DE SALUD, SECRETARIA AUXILIAR DE PLANIFICACIÓN Y DESARROLLO, DIVISIÓN DE ANÁLISIS ESTADÍSTICO, SAN JUAN, PUERTO RICO

SOURCE: DEPARTMENT OF HEALTH, AUXILIARY SECRETARIAT FOR PLANNING AND DEVELOPMENT, DIVISION OF STATISTICAL ANALYSIS, SAN JUAN, PUERTO RICO

Tabla 59 - PRIMERAS DIEZ CAUSAS DE MORTALIDAD NEONATAL
 Table 59 - TEN LEADING CAUSES OF NEONATAL MORTALITY
 PUERTO RICO, 2002

CAUSAS DE MUERTE CAUSES OF DEATH	NÚMERO NUMBER	POR CIENTO PERCENT	TASAS 1/ RATES
TODAS LAS CAUSAS ALL CAUSES	377	100.0	713.1
TRASTORNOS RELACIONADOS CON GESTACIÓN CORTA Y MALNUTRICIÓN DISORDER RELATED TO SHORT GESTATION AND FETAL MALNUTRITION	175	46.4	331.0
MALFORMACIONES CONGÉNITAS, DEFORMIDADES Y ANOMALÍAS CROMOSÓMICAS CONGENITAL MALFORMATIONS, DEFORMATIONS AND CHROMOSOMAL ABNORMALITIES	66	17.5	124.8
OTROS TRASTORNOS RESPIRATORIOS ORIGINADOS EN EL PERÍODO PERINATAL OTHER RESPIRATORY CONDITIONS ORIGINATING IN THE PERINATAL PERIOD	33	8.8	62.4
OTRAS CONDICIONES PERINATALES OTHER PERINATAL CONDITION	20	5.3	37.8
SEPSIS BACTERIANA DEL RECIÉN NACIDO BACTERIAL SEPSIS OF NEWBORN	18	4.8	34.0
TRASTORNOS HEMATOLÓGICOS Y HEMORRÁGICOS DEL RECIÉN NACIDO HEMORRHAGIC AND HEMATOLOGICAL DISORDERS OF NEWBORN	16	4.2	30.3
DIFICULTAD RESPIRATORIA DEL RECIÉN NACIDO RESPIRATORY DISTRESS OF NEWBORN	15	4.0	28.4
RECIÉN NACIDO AFECTADO POR FACTORES MATERNAS Y POR COMPLICACIONES DEL EMBARAZO, PARTO Y ALUMBRAMIENTO NEWBORN AFFECTED BY MATERNAL FACTORS AND BY COMPLICATIONS OF PREGNANCY, LABOR AND DELIVERY	11	2.9	20.8
HIPOXIA INTRAUTERINA Y ASFIXIA DEL NACIMIENTO INTRAUTERINE HYPOXIA AND BIRTH ASPHYXIA	4	1.1	7.6
CAUSAS EXTERNAS DE MORTALIDAD EXTERNAL CAUSES OF MORTALITY	1	0.3	1.9
OTRAS CAUSAS OTHER CAUSES	18	4.8	34.0

Nota: En un caso se conoce la causa de muerte pero no la edad. Por ello la suma de la mortalidad neonatal y postneonatal no coincide con la mortalidad infantil
 1/ TASA POR 100,000 NACIDOS VIVOS

FUENTE: DEPARTAMENTO DE SALUD, SECRETARÍA AUXILIAR DE PLANIFICACIÓN Y DESARROLLO, DIVISIÓN DE ANÁLISIS ESTADÍSTICO, SAN JUAN, PUERTO RICO

SOURCE: DEPARTMENT OF HEALTH, AUXILIARY SECRETARIAT FOR PLANNING AND DEVELOPMENT, DIVISION OF STATISTICAL ANALYSIS, SAN JUAN, PUERTO RICO

Tabla 60 - PRIMERAS DIEZ CAUSAS DE MORTALIDAD POSTNEONATAL
 Table 60 - TEN LEADING CAUSES OF POSNEONATAL MORTALITY
 PUERTO RICO, 2002

CAUSAS DE MUERTE CAUSES OF DEATH	NÚMERO NUMBER	POR CIENTO PERCENT	TASAS 1/ RATES
TODAS LAS CAUSAS ALL CAUSES	138	100.0	261.0
MALFORMACIONES CONGÉNITAS, DEFORMIDADES Y ANOMALÍAS CROMOSÓMICAS CONGENITAL MALFORMATIONS, DEFORMATIONS AND CHROMOSOMAL ABNORMALITIES	27	19.6	51.1
ENFERMEDADES DEL SISTEMA DIGESTIVO DISEASES OF THE DIGESTIVE SYSTEM	14	10.1	26.5
SEPTICEMIA SEPTICAEMIA	12	8.7	22.7
ENFERMEDADES DEL SISTEMA CIRCULATORIO DISEASES OF THE CIRCULATORY SYSTEM	11	8.0	20.8
OTROS Y SIN ESPECIFICAR PROBLEMAS RESPIRATORIOS OTHER AND UNSPECIFIED DISEASES OF RESPIRATORY SYSTEM	10	7.2	18.9
ENFERMEDADES ENDOCRINAS, NUTRICIONALES Y METABÓLICAS ENDOCRINE, NUTRITIONAL AND METABOLIC DISEASES	8	5.8	15.1
CAUSAS EXTERNAS DE MORTALIDAD EXTERNAL CAUSES OF MORTALITY	7	5.1	13.2
TRASTORNOS RELACIONADOS CON GESTACIÓN CORTA Y MALNUTRICIÓN DISORDER RELATED TO SHORT GESTATION AND FETAL MALNUTRITION	7	5.1	13.2
INFLUENZA Y NEUMONÍA INFLUENZA AND PNEUMONÍA	7	5.1	13.2
ENFERMEDADES DEL SISTEMA NERVIOSO DISEASES OF THE NERVOUS SYSTEM	7	5.1	13.2
OTRAS CAUSAS OTHER CAUSES	28	20.3	53.0

Nota: En un caso se conoce la causa de muerte pero no la edad. Por ello la suma de la mortalidad neonatal y postneonatal no coincide con la mortalidad infantil
 1/ TASA POR 100,000 NACIDOS VIVOS

FUENTE: DEPARTAMENTO DE SALUD, SECRETARIA AUXILIAR DE PLANIFICACIÓN Y DESARROLLO, DIVISIÓN DE ANÁLISIS ESTADÍSTICO, SAN JUAN, PUERTO RICO

SOURCE: DEPARTMENT OF HEALTH, AUXILIARY SECRETARIAT FOR PLANNING AND DEVELOPMENT, DIVISION OF STATISTICAL ANALYSIS, SAN JUAN, PUERTO RICO

Tabla 61 - MORTALIDAD NEONATAL POR CAUSAS Y SEXO
 Table 61 - NEONATAL MORTALITY BY CAUSES AND SEX
 PUERTO RICO, 2002

CAUSAS CAUSES	TOTAL			1 MIN			2 - 15 MIN		
	TOTAL	HOMBRES MALES	MUJERES FEMALES	TOTAL	HOMBRES MALES	MUJERES FEMALES	TOTAL	HOMBRES MALES	MUJERES FEMALES
TODAS LAS CAUSAS ALL CAUSES	377	212	165	3	2	1	22	14	8
DESÓRDENES RELACIONADOS CON GESTACIÓN CORTA Y MALNUTRICIÓN DISORDER RELATED TO SHORT GESTATION AND FETAL MALNUTRITION	175	97	78	3	2	1	10	8	2
MALFORMACIONES CONGÉNITAS, DEFORMIDADES Y ANOMALÍAS CROMOSÓMICAS CONGENITAL MALFORMATIONS, DEFORMATIONS AND CHROMOSOMAL ABNORMALITIES	66	40	26	0	0	0	4	3	1
OTROS TRASTORNOS RESPIRATORIOS ORIGINADOS EN EL PERÍODO PERINATAL OTHER RESPIRATORY CONDITIONS ORIGINATING IN THE PERINATAL PERIOD	33	21	12	0	0	0	1	0	1
OTRAS CONDICIONES PERINATALES OTHER PERINATAL CONDITION	20	8	12	0	0	0	1	0	1
SEPSIS BACTERIANA DEL RECIÉN NACIDO BACTERIAL SEPSIS OF NEWBORN	18	7	11	0	0	0	0	0	0
TRASTORNOS HEMATOLÓGICOS Y HEMORRÁGICOS DEL RECIÉN NACIDO HEMORRHAGIC AND HEMATOLOGICAL DISORDERS OF NEWBORN	16	7	9	0	0	0	0	0	0
DIFICULTAD RESPIRATORIA DEL RECIÉN NACIDO RESPIRATORY DISTRESS OF NEWBORN	15	12	3	0	0	0	0	0	0
RECIÉN NACIDO AFECTADO POR FACTORES MATERNO Y POR COMPLICACIONES DEL EMBARAZO, PARTO Y ALUMBRAMIENTO NEWBORN AFFECTED BY MATERNAL FACTORS AND BY COMPLICATIONS OF PREGNANCY, LABOR AND DELIVERY	11	5	6	0	0	0	3	2	1
HIPOXIA INTRAUTERINA Y ASFIXIA DEL NACIMIENTO INTRAUTERINE HYPOXIA AND BIRTH ASPHYXIA	4	2	2	0	0	0	1	0	1
CAUSAS EXTERNAS DE MORTALIDAD EXTERNAL CAUSES OF MORTALITY	1	1	0	0	0	0	1	1	0
OTRAS CAUSAS OTHER CAUSES	18	12	6	0	0	0	1	0	1

Tabla 61 - MORTALIDAD NEONATAL POR CAUSAS Y SEXO
 Table 61 - NEONATAL MORTALITY BY CAUSES AND SEX
 PUERTO RICO, 2002

CAUSAS CAUSES	16 - 30 MIN			31 - 45 MIN			46 - 59 MIN		
	TOTAL	HOMBRES MALES	MUJERES FEMALES	TOTAL	HOMBRES MALES	MUJERES FEMALES	TOTAL	HOMBRES MALES	MUJERES FEMALES
TODAS LAS CAUSAS ALL CAUSES	9	5	4	5	2	3	1	1	0
DESÓRDENES RELACIONADOS CON GESTACIÓN CORTA Y MALNUTRICIÓN DISORDER RELATED TO SHORT GESTATION AND FETAL MALNUTRITION	6	5	1	1	0	1	0	0	0
MALFORMACIONES CONGÉNITAS, DEFORMIDADES Y ANOMALÍAS CROMOSÓMICAS CONGENITAL MALFORMATIONS, DEFORMATIONS AND CHROMOSOMAL ABNORMALITIES	0	0	0	4	2	2	1	1	0
OTROS TRASTORNOS RESPIRATORIOS ORIGINADOS EN EL PERÍODO PERINATAL OTHER RESPIRATORY CONDITIONS ORIGINATING IN THE PERINATAL PERIOD	0	0	0	0	0	0	0	0	0
OTRAS CONDICIONES PERINATALES OTHER PERINATAL CONDITION	2	0	2	0	0	0	0	0	0
SEPSIS BACTERIANA DEL RECIÉN NACIDO BACTERIAL SEPSIS OF NEWBORN	0	0	0	0	0	0	0	0	0
TRASTORNOS HEMATOLÓGICOS Y HEMORRÁGICOS DEL RECIÉN NACIDO HEMORRHAGIC AND HEMATOLOGICAL DISORDERS OF NEWBORN	0	0	0	0	0	0	0	0	0
DIFICULTAD RESPIRATORIA DEL RECIÉN NACIDO RESPIRATORY DISTRESS OF NEWBORN	0	0	0	0	0	0	0	0	0
RECIÉN NACIDO AFECTADO POR FACTORES MATERNO Y POR COMPLICACIONES DEL EMBARAZO, PARTO Y ALUMBRAMIENTO NEWBORN AFFECTED BY MATERNAL FACTORS AND BY COMPLICATIONS OF PREGNANCY, LABOR AND DELIVERY	1	0	1	0	0	0	0	0	0
HIPOXIA INTRAUTERINA Y ASFIXIA DEL NACIMIENTO INTRAUTERINE HYPOXIA AND BIRTH ASPHYXIA	0	0	0	0	0	0	0	0	0
CAUSAS EXTERNAS DE MORTALIDAD EXTERNAL CAUSES OF MORTALITY	0	0	0	0	0	0	0	0	0
OTRAS CAUSAS OTHER CAUSES	0	0	0	0	0	0	0	0	0

Tabla 61 - MORTALIDAD NEONATAL POR CAUSAS Y SEXO
 Table 61 - NEONATAL MORTALITY BY CAUSES AND SEX
 PUERTO RICO, 2002

CAUSAS CAUSES	< 6 HRS			6 - 11 HRS			12 - 17 HRS		
	TOTAL	HOMBRES	MUJERES	TOTAL	HOMBRES	MUJERES	TOTAL	HOMBRES	MUJERES
		MALES	FEMALES		MALES	FEMALES		MALES	FEMALES
TODAS LAS CAUSAS ALL CAUSES	38	19	19	16	5	11	18	12	6
DESÓRDENES RELACIONADOS CON GESTACIÓN CORTA Y MALNUTRICIÓN DISORDER RELATED TO SHORT GESTATION AND FETAL MALNUTRITION	15	8	7	7	0	7	11	8	3
MALFORMACIONES CONGÉNITAS, DEFORMIDADES Y ANOMALÍAS CROMOSÓMICAS CONGENITAL MALFORMATIONS, DEFORMATIONS AND CHROMOSOMAL ABNORMALITIES	9	5	4	4	1	3	1	1	0
OTROS TRASTORNOS RESPIRATORIOS ORIGINADOS EN EL PERÍODO PERINATAL OTHER RESPIRATORY CONDITIONS ORIGINATING IN THE PERINATAL PERIOD	4	2	2	2	2	0	1	1	0
OTRAS CONDICIONES PERINATALES OTHER PERINATAL CONDITION	2	0	2	0	0	0	3	1	2
SEPSIS BACTERIANA DEL RECIÉN NACIDO BACTERIAL SEPSIS OF NEWBORN	0	0	0	2	2	0	1	0	1
TRASTORNOS HEMATOLÓGICOS Y HEMORRÁGICOS DEL RECIÉN NACIDO HEMORRHAGIC AND HEMATOLOGICAL DISORDERS OF NEWBORN	0	0	0	1	0	1	1	1	0
DIFICULTAD RESPIRATORIA DEL RECIÉN NACIDO RESPIRATORY DISTRESS OF NEWBORN	3	2	1	0	0	0	0	0	0
RECIÉN NACIDO AFECTADO POR FACTORES MATERNO Y POR COMPLICACIONES DEL EMBARAZO, PARTO Y ALUMBRAMIENTO NEWBORN AFFECTED BY MATERNAL FACTORS AND BY COMPLICATIONS OF PREGNANCY, LABOR AND DELIVERY	2	0	2	0	0	0	0	0	0
HIPOXIA INTRAUTERINA Y ASFIXIA DEL NACIMIENTO INTRAUTERINE HYPOXIA AND BIRTH ASPHYXIA	3	2	1	0	0	0	0	0	0
CAUSAS EXTERNAS DE MORTALIDAD EXTERNAL CAUSES OF MORTALITY	0	0	0	0	0	0	0	0	0
OTRAS CAUSAS OTHER CAUSES	0	0	0	0	0	0	0	0	0

Tabla 61 - MORTALIDAD NEONATAL POR CAUSAS Y SEXO
 Table 61 - NEONATAL MORTALITY BY CAUSES AND SEX
 PUERTO RICO, 2002

Pag. 4 de 6

CAUSAS CAUSES	18 - 23 HRS			1 DIA - 1 DAY			2 DIAS - 2 DAYS		
	TOTAL	HOMBRES MALES	MUJERES FEMALES	TOTAL	HOMBRES MALES	MUJERES FEMALES	TOTAL	HOMBRES MALES	MUJERES FEMALES
TODAS LAS CAUSAS ALL CAUSES	16	12	4	39	23	16	43	26	17
DESÓRDENES RELACIONADOS CON GESTACIÓN CORTA Y MALNUTRICIÓN DISORDER RELATED TO SHORT GESTATION AND FETAL MALNUTRITION	7	4	3	15	10	5	28	17	11
MALFORMACIONES CONGÉNITAS, DEFORMIDADES Y ANOMALÍAS CROMOSÓMICAS CONGENITAL MALFORMATIONS, DEFORMATIONS AND CHROMOSOMAL ABNORMALITIES	3	3	0	8	5	3	2	2	0
OTROS TRASTORNOS RESPIRATORIOS ORIGINADOS EN EL PERÍODO PERINATAL OTHER RESPIRATORY CONDITIONS ORIGINATING IN THE PERINATAL PERIOD	2	1	1	5	2	3	3	3	0
OTRAS CONDICIONES PERINATALES OTHER PERINATAL CONDITION	1	1	0	4	2	2	1	1	0
SEPSIS BACTERIANA DEL RECIÉN NACIDO BACTERIAL SEPSIS OF NEWBORN	0	0	0	3	1	2	2	0	2
TRASTORNOS HEMATOLÓGICOS Y HEMORRÁGICOS DEL RECIÉN NACIDO HEMORRHAGIC AND HEMATOLOGICAL DISORDERS OF NEWBORN	0	0	0	1	0	1	2	1	1
DIFICULTAD RESPIRATORIA DEL RECIÉN NACIDO RESPIRATORY DISTRESS OF NEWBORN	2	2	0	3	3	0	1	0	1
RECIÉN NACIDO AFECTADO POR FACTORES MATERNS Y POR COMPLICACIONES DEL EMBARAZO, PARTO Y ALUMBRAMIENTO NEWBORN AFFECTED BY MATERNAL FACTORS AND BY COMPLICATIONS OF PREGNANCY, LABOR AND DELIVERY	1	1	0	0	0	0	1	1	0
HIPOXIA INTRAUTERINA Y ASFIXIA DEL NACIMIENTO INTRAUTERINE HYPOXIA AND BIRTH ASPHYXIA	0	0	0	0	0	0	0	0	0
CAUSAS EXTERNAS DE MORTALIDAD EXTERNAL CAUSES OF MORTALITY	0	0	0	0	0	0	0	0	0
OTRAS CAUSAS OTHER CAUSES	0	0	0	0	0	0	3	1	2

Tabla 61 - MORTALIDAD NEONATAL POR CAUSAS Y SEXO
 Table 61 - NEONATAL MORTALITY BY CAUSES AND SEX
 PUERTO RICO, 2002

CAUSAS CAUSES	3 DIAS - 3 DAYS			4 DIAS - 4 DAYS			5 DIAS - 5 DAYS		
	TOTAL	HOMBRES MALES	MUJERES FEMALES	TOTAL	HOMBRES MALES	MUJERES FEMALES	TOTAL	HOMBRES MALES	MUJERES FEMALES
TODAS LAS CAUSAS ALL CAUSES	19	12	7	15	6	9	12	8	4
DESÓRDENES RELACIONADOS CON GESTACIÓN CORTA Y MALNUTRICIÓN DISORDER RELATED TO SHORT GESTATION AND FETAL MALNUTRITION	10	7	3	9	3	6	3	2	1
MALFORMACIONES CONGÉNITAS, DEFORMIDADES Y ANOMALÍAS CROMOSÓMICAS CONGENITAL MALFORMATIONS, DEFORMATIONS AND CHROMOSOMAL ABNORMALITIES	4	2	2	2	1	1	3	2	1
OTROS TRASTORNOS RESPIRATORIOS ORIGINADOS EN EL PERÍODO PERINATAL OTHER RESPIRATORY CONDITIONS ORIGINATING IN THE PERINATAL PERIOD	2	2	0	1	0	1	0	0	0
OTRAS CONDICIONES PERINATALES OTHER PERINATAL CONDITION	0	0	0	0	0	0	1	1	0
SEPSIS BACTERIANA DEL RECIÉN NACIDO BACTERIAL SEPSIS OF NEWBORN	1	0	1	0	0	0	2	1	1
TRASTORNOS HEMATOLÓGICOS Y HEMORRÁGICOS DEL RECIÉN NACIDO HEMORRHAGIC AND HEMATOLOGICAL DISORDERS OF NEWBORN	1	0	1	0	0	0	2	1	1
DIFICULTAD RESPIRATORIA DEL RECIÉN NACIDO RESPIRATORY DISTRESS OF NEWBORN	1	1	0	1	1	0	1	1	0
RECIÉN NACIDO AFECTADO POR FACTORES MATERNO Y POR COMPLICACIONES DEL EMBARAZO, PARTO Y ALUMBRAMIENTO NEWBORN AFFECTED BY MATERNAL FACTORS AND BY COMPLICATIONS OF PREGNANCY, LABOR AND DELIVERY	0	0	0	1	0	1	0	0	0
HIPOXIA INTRAUTERINA Y ASFIXIA DEL NACIMIENTO INTRAUTERINE HYPOXIA AND BIRTH ASPHYXIA	0	0	0	0	0	0	0	0	0
CAUSAS EXTERNAS DE MORTALIDAD EXTERNAL CAUSES OF MORTALITY	0	0	0	0	0	0	0	0	0
OTRAS CAUSAS OTHER CAUSES	0	0	0	1	1	0	0	0	0

Tabla 61 - MORTALIDAD NEONATAL POR CAUSAS Y SEXO
 Table 61 - NEONATAL MORTALITY BY CAUSES AND SEX
 PUERTO RICO, 2002

CAUSAS CAUSES	6 DIAS - 6 DAYS			7-13 DIAS - 7-13 DAYS			14-20 DIAS - 14-20 DAYS			21-27 DIAS - 21-27 DAYS		
	TOTAL	HOMBRES MALES	MUJERES FEMALES	TOTAL	HOMBRES MALES	MUJERES FEMALES	TOTAL	HOMBRES MALES	MUJERES FEMALES	TOTAL	HOMBRES MALES	MUJERES FEMALES
TODAS LAS CAUSAS ALL CAUSES	5	3	2	65	31	34	36	21	15	15	10	5
DESÓRDENES RELACIONADOS CON GESTACIÓN CORTA Y MALNUTRICIÓN DISORDER RELATED TO SHORT GESTATION AND FETAL MALNUTRITION	4	2	2	31	14	17	12	6	6	3	1	2
MALFORMACIONES CONGÉNITAS, DEFORMIDADES Y ANOMALÍAS CROMOSÓMICAS CONGENITAL MALFORMATIONS, DEFORMATIONS AND CHROMOSOMAL ABNORMALITIES	0	0	0	12	6	6	3	2	1	6	4	2
OTROS TRASTORNOS RESPIRATORIOS ORIGINADOS EN EL PERÍODO PERINATAL OTHER RESPIRATORY CONDITIONS ORIGINATING IN THE PERINATAL PERIOD	1	1	0	5	3	2	4	2	2	2	2	0
OTRAS CONDICIONES PERINATALES OTHER PERINATAL CONDITION	0	0	0	4	2	2	1	0	1	0	0	0
SEPSIS BACTERIANA DEL RECIÉN NACIDO BACTERIAL SEPSIS OF NEWBORN	0	0	0	2	1	1	4	2	2	1	0	1
TRASTORNOS HEMATOLÓGICOS Y HEMORRÁGICOS DEL RECIÉN NACIDO HEMORRHAGIC AND HEMATOLOGICAL DISORDERS OF NEWBORN	0	0	0	3	1	2	5	3	2	0	0	0
DIFICULTAD RESPIRATORIA DEL RECIÉN NACIDO RESPIRATORY DISTRESS OF NEWBORN	0	0	0	2	1	1	1	1	0	0	0	0
RECIÉN NACIDO AFECTADO POR FACTORES MATERNO Y POR COMPLICACIONES DEL EMBARAZO, PARTO Y ALUMBRAMIENTO NEWBORN AFFECTED BY MATERNAL FACTORS AND BY COMPLICATIONS OF PREGNANCY, LABOR AND DELIVERY	0	0	0	2	1	1	0	0	0	0	0	0
HIPOXIA INTRAUTERINA Y ASFIXIA DEL NACIMIENTO INTRAUTERINE HYPOXIA AND BIRTH ASPHYXIA	0	0	0	0	0	0	0	0	0	0	0	0
CAUSAS EXTERNAS DE MORTALIDAD EXTERNAL CAUSES OF MORTALITY	0	0	0	0	0	0	0	0	0	0	0	0
OTRAS CAUSAS OTHER CAUSES	0	0	0	4	2	2	6	5	1	3	3	0

FUENTE: DEPARTAMENTO DE SALUD, SECRETARÍA AUXILIAR DE PLANIFICACIÓN Y DESARROLLO, DIVISIÓN DE ANÁLISIS ESTADÍSTICO, SAN JUAN, PUERTO RICO
 SOURCE: DEPARTMENT OF HEALTH, AUXILIARY SECRETARIAT FOR PLANNING AND DEVELOPMENT, DIVISION OF STATISTICAL ANALYSIS, SAN JUAN, PUERTO RICO

Tabla 62 - MORTALIDAD POSTNEONATAL POR CAUSAS Y SEXO
 Table 62 - POSTNEONATAL MORTALITY BY CAUSES AND SEX
 PUERTO RICO, 2002

CAUSAS CAUSES	TOTAL			28-30 DIAS - 28-30 DAYS			31-59 DIAS - 31-59 DAYS		
	TOTAL	HOMBRES MALES	MUJERES FEMALES	TOTAL	HOMBRES MALES	MUJERES FEMALES	TOTAL	HOMBRES MALES	MUJERES FEMALES
TODAS LAS CAUSAS ALL CAUSES	138	80	58	7	2	5	49	30	19
MALFORMACIONES CONGÉNITAS, DEFORMIDADES Y ANOMALÍAS CROMOSÓMICAS CONGENITAL MALFORMATIONS, DEFORMATIONS AND CHROMOSOMAL ABNORMALITIES	27	12	15	1	0	1	11	7	4
ENFERMEDADES DEL SISTEMA DIGESTIVO DISEASES OF THE DIGESTIVE SYSTEM	14	8	6	0	0	0	6	3	3
SEPTICEMIA SEPTICAEMIA	12	5	7	0	0	0	5	1	4
ENFERMEDADES DEL SISTEMA CIRCULATORIO DISEASES OF THE CIRCULATORY SYSTEM	11	10	1	0	0	0	4	4	0
OTROS Y SIN ESPECIFICAR PROBLEMAS RESPIRATORIOS OTHER AND UNSPECIFIED DISEASES OF RESPIRATORY SYSTEM	10	6	4	0	0	0	3	2	1
ENFERMEDADES ENDOCRINAS, NUTRICIONALES Y METABÓLICAS ENDOCRINE, NUTRITIONAL AND METABOLIC DISEASES	8	5	3	0	0	0	6	4	2
CAUSAS EXTERNAS DE MORTALIDAD EXTERNAL CAUSES OF MORTALITY	7	4	3	0	0	0	1	0	1
DESÓRDENES RELACIONADOS CON GESTACIÓN CORTA Y MALNUTRICIÓN DISORDER RELATED TO SHORT GESTATION AND FETAL MALNUTRITION	7	3	4	3	0	3	2	1	1
INFLUENZA Y NEUMONÍA INFLUENZA AND PNEUMONÍA	7	5	2	0	0	0	3	2	1
ENFERMEDADES DEL SISTEMA NERVIOSO DISEASES OF THE NERVOUS SYSTEM	7	3	4	0	0	0	2	1	1
OTRAS CAUSAS OTHER CAUSES	28	19	9	3	2	1	6	5	1

Tabla 62 - MORTALIDAD POSTNEONATAL POR CAUSAS Y SEXO
 Table 62 - POSTNEONATAL MORTALITY BY CAUSES AND SEX
 PUERTO RICO, 2002

CAUSAS CAUSES	2-3 MESES - 2-3 MONTHS			4-5 MESES - 4-5 MONTHS			6-7 MESES - 6-7 MONTHS		
	TOTAL	HOMBRES MALES	MUJERES FEMALES	TOTAL	HOMBRES MALES	MUJERES FEMALES	TOTAL	HOMBRES MALES	MUJERES FEMALES
TODAS LAS CAUSAS ALL CAUSES	36	22	14	23	10	13	10	8	2
MALFORMACIONES CONGÉNITAS, DEFORMIDADES Y ANOMALÍAS CROMOSÓMICAS CONGENITAL MALFORMATIONS, DEFORMATIONS AND CHROMOSOMAL ABNORMALITIES	7	4	3	5	0	5	2	1	1
ENFERMEDADES DEL SISTEMA DIGESTIVO DISEASES OF THE DIGESTIVE SYSTEM	3	1	2	2	2	0	2	1	1
SEPTICEMIA SEPTICEMIA	5	2	3	0	0	0	2	2	0
ENFERMEDADES DEL SISTEMA CIRCULATORIO DISEASES OF THE CIRCULATORY SYSTEM	3	3	0	1	1	0	1	1	0
OTROS Y SIN ESPECIFICAR PROBLEMAS RESPIRATORIOS OTHER AND UNSPECIFIED DISEASES OF RESPIRATORY SYSTEM	3	1	2	1	1	0	1	1	0
ENFERMEDADES ENDOCRINAS, NUTRICIONALES Y METABÓLICAS ENDOCRINE, NUTRITIONAL AND METABOLIC DISEASES	1	1	0	0	0	0	0	0	0
CAUSAS EXTERNAS DE MORTALIDAD EXTERNAL CAUSES OF MORTALITY	1	1	0	3	2	1	0	0	0
DESÓRDENES RELACIONADOS CON GESTACIÓN CORTA Y MALNUTRICIÓN DISORDER RELATED TO LENGTH OF GESTATION AND FETAL MALNUTRITION	2	2	0	0	0	0	0	0	0
INFLUENZA Y NEUMONÍA INFLUENZA AND PNEUMONIA	2	2	0	2	1	1	0	0	0
ENFERMEDADES DEL SISTEMA NERVIOSO DISEASES OF THE NERVOUS SYSTEM	2	1	1	2	0	2	1	1	0
OTRAS CAUSAS OTHER CAUSES	7	4	3	7	3	4	1	1	0

Tabla 62 - MORTALIDAD POSTNEONATAL POR CAUSAS Y SEXO
 Table 62 - POSTNEONATAL MORTALITY BY CAUSES AND SEX
 PUERTO RICO, 2002

CAUSAS CAUSES	8-9 MESES - 8-9 MONTHS			10-11 MESES - 10-11 MONTHS		
	TOTAL	HOMBRES MALES	MUJERES FEMALES	TOTAL	HOMBRES MALES	MUJERES FEMALES
TODAS LAS CAUSAS ALL CAUSES	8	4	4	5	4	1
MALFORMACIONES CONGÉNITAS, DEFORMIDADES Y ANOMALÍAS CROMOSÓMICAS CONGENITAL MALFORMATIONS, DEFORMATIONS AND CHROMOSOMAL ABNORMALITIES	1	0	1	0	0	0
ENFERMEDADES DEL SISTEMA DIGESTIVO DISEASES OF THE DIGESTIVE SYSTEM	1	1	0	0	0	0
SEPTICEMIA SEPTICAEMIA	0	0	0	0	0	0
ENFERMEDADES DEL SISTEMA CIRCULATORIO DISEASES OF THE CIRCULATORY SYSTEM	1	0	1	1	1	0
OTROS Y SIN ESPECIFICAR PROBLEMAS RESPIRATORIOS OTHER AND UNSPECIFIED DISEASES OF RESPIRATORY SYSTEM	1	1	0	1	0	1
ENFERMEDADES ENDOCRINAS, NUTRICIONALES Y METABÓLICAS ENDOCRINE, NUTRITIONAL AND METABOLIC DISEASES	1	0	1	0	0	0
CAUSAS EXTERNAS DE MORTALIDAD EXTERNAL CAUSES OF MORTALITY	2	1	1	0	0	0
DESÓRDENES RELACIONADOS CON GESTACIÓN CORTA Y MALNUTRICIÓN DISORDER RELATED TO LENGTH OF GESTATION AND FETAL MALNUTRITION	0	0	0	0	0	0
INFLUENZA Y NEUMONÍA INFLUENZA AND PNEUMONIA	0	0	0	0	0	0
ENFERMEDADES DEL SISTEMA NERVIOSO DISEASES OF THE NERVOUS SYSTEM	0	0	0	0	0	0
OTRAS CAUSAS OTHER CAUSES	1	1	0	3	3	0

FUENTE: DEPARTAMENTO DE SALUD, SECRETARÍA AUXILIAR DE PLANIFICACIÓN Y DESARROLLO, DIVISIÓN DE ANÁLISIS ESTADÍSTICO, SAN JUAN, PUERTO RICO
 SOURCE: DEPARTMENT OF HEALTH, AUXILIARY SECRETARIAT FOR PLANNING AND DEVELOPMENT, DIVISION OF STATISTICAL ANALYSIS, SAN JUAN, PUERTO RICO

Tabla 63 - MORTALIDAD INFANTIL POR CAUSAS, INSTITUCIÓN Y TRATAMIENTO MÉDICO
 Table 63 - INFANT MORTALITY BY CAUSE, INSTITUTION AND MEDICAL TREATMENT
 PUERTO RICO, 2002

CAUSAS - CAUSES	TOTALES			HOSPITALES GOBIERNO GOVERNMENT HOSPITALS			HOSPITALES PRIVADOS PRIVATE HOSPITALS			HOGAR / OTROS HOME / OTHER		
	TOTAL	CON WITH	SIN W/OUT	TOTAL	CON WITH	SIN W/OUT	TOTAL	CON WITH	SIN W/OUT	TOTAL	CON WITH	SIN W/OUT
TODAS LAS CAUSAS ALL CAUSES	516	498	18	229	221	8	275	266	9	12	11	1
TRASTORNOS RELACIONADOS CON GESTACIÓN CORTA Y MALNUTRICIÓN DISORDER RELATED TO LENGTH OF GESTATION AND FETAL MALNUTRITION	182	181	1	76	76	0	105	104	1	1	1	0
MALFORMACIONES CONGÉNITAS, DEFORMIDADES Y ANOMALÍAS CROMOSÓMICAS CONGENITAL MALFORMATIONS, DEFORMATIONS AND CHROMOSOMAL ABNORMALITIES	93	88	5	37	33	4	55	54	1	1	1	0
OTROS TRASTORNOS RESPIRATORIOS ORIGINADOS EN EL PERÍODO PERINATAL OTHER RESPIRATORY CONDITIONS ORIGINATING IN THE PERINATAL PERIOD	34	34	0	13	13	0	20	20	0	1	1	0
OTRAS CONDICIONES PERINATALES OTHER PERINATAL CONDITION	20	20	0	9	9	0	10	10	0	1	1	0
SEPSIS BACTERIANA DEL RECIÉN NACIDO BACTERIAL SEPSIS OF NEWBORN	19	19	0	11	11	0	7	7	0	1	1	0
TRASTORNOS HEMATOLÓGICOS Y HEMORRÁGICOS DEL RECIÉN NACIDO HEMORRHAGIC AND HEMATOLOGICAL DISORDERS OF NEWBORN	16	16	0	12	12	0	4	4	0	0	0	0
DIFICULTAD RESPIRATORIA DEL RECIÉN NACIDO RESPIRATORY DISTRESS OF NEWBORN	15	15	0	10	10	0	5	5	0	0	0	0
ENFERMEDADES DEL SISTEMA DIGESTIVO DISEASE OF THE DIGESTIVE SYSTEM	14	13	1	9	8	1	5	5	0	0	0	0
SEPTICEMIA SEPTICAEMIA	12	12	0	6	6	0	5	5	0	1	1	0
RECIÉN NACIDO AFECTADO POR FACTORES MATERNAS Y POR COMPLICACIONES DEL EMBARAZO, PARTO Y ALUMBRAMIENTO NEWBORN AFFECTED BY MATERNAL FACTORS AND BY COMPLICATIONS OF PREGNANCY, LABOR AND DELIVERY	11	11	0	4	4	0	7	7	0	0	0	0
OTRAS CAUSAS OTHER CAUSES	100	89	11	42	39	3	52	45	7	6	5	1

FUENTE: DEPARTAMENTO DE SALUD, SECRETARÍA AUXILIAR DE PLANIFICACIÓN Y DESARROLLO, DIVISIÓN DE ANÁLISIS ESTADÍSTICO, SAN JUAN, PUERTO RICO

SOURCE: DEPARTMENT OF HEALTH, AUXILIARY SECRETARIAT FOR PLANNING AND DEVELOPMENT, DIVISION OF STATISTICAL ANALYSIS, SAN JUAN, PUERTO RICO

Tabla 64 - MORTALIDAD INFANTIL POR REGIONES DE SALUD, MUNICIPIO DE RESIDENCIA Y SUBDIVISIÓN DEL PRIMER AÑO DE VIDA
 Table 64 - INFANT MORTALITY BY HEALTH REGIONS, MUNICIPALITY OF RESIDENCE AND SUBDIVISION OF FIRST YEAR OF LIFE
 PUERTO RICO, 2002

MUNICIPIOS MUNICIPALITIES	TOTAL	1 MINUTO 1 Minute	2-15 Min 2-15 Mins	16-30 Min 16-30 Mins	31-45 Min 31-45 Mins	46-59 Min 46-59 Mins	< 6 Horas < 6 Hours	6-11 Hrs 6-11 Hrs	12-17 Hrs 12-17 Hrs	18-23 Hrs 18-23 Hrs
TOTAL	516	3	22	9	5	1	38	16	18	16
REGIÓN ARECIBO	50	0	1	0	1	0	4	3	3	5
ÁREA DE ARECIBO	25	0	0	0	1	0	4	3	3	2
ARECIBO	16	0	0	0	1	0	2	2	2	2
CAMUY	1	0	0	0	0	0	0	0	0	0
HATILLO	0	0	0	0	0	0	0	0	0	0
LARES	5	0	0	0	0	0	0	1	0	0
QUEBRADILLAS	1	0	0	0	0	0	1	0	0	0
UTUADO	2	0	0	0	0	0	1	0	1	0
ÁREA DE MANATÍ	25	0	1	0	0	0	0	0	0	3
BARCELONETA	0	0	0	0	0	0	0	0	0	0
CIALES	2	0	0	0	0	0	0	0	0	0
FLORIDA	3	0	0	0	0	0	0	0	0	0
MANATÍ	8	0	0	0	0	0	0	0	0	1
MOROVIS	4	0	0	0	0	0	0	0	0	1
VEGA BAJA	8	0	1	0	0	0	0	0	0	1
REGIÓN BAYAMÓN	84	1	4	2	0	0	8	2	2	1
ÁREA BARRANQUITAS	28	0	3	1	0	0	2	1	1	0
BARRANQUITAS	6	0	1	1	0	0	1	0	0	0
COMERÍO	1	0	1	0	0	0	0	0	0	0
COROZAL	10	0	0	0	0	0	1	0	0	0
NARANJITO	4	0	1	0	0	0	0	0	0	0
OROCOVIS	7	0	0	0	0	0	0	1	1	0
ÁREA DE BAYAMÓN	35	0	1	0	0	0	1	0	1	1
BAYAMÓN	21	0	1	0	0	0	1	0	0	0
TOA ALTA	9	0	0	0	0	0	0	0	0	0
VEGA ALTA	5	0	0	0	0	0	0	0	1	1
ÁREA DE CATAÑO	21	1	0	1	0	0	5	1	0	0
CATAÑO	4	0	0	0	0	0	3	0	0	0
DORADO	2	0	0	0	0	0	0	0	0	0
TOA BAJA	15	1	0	1	0	0	2	1	0	0
REGIÓN DE CAGUAS	66	0	3	1	1	0	8	3	1	2
ÁREA DE CAGUAS	21	0	1	0	1	0	1	0	0	1
AGUAS BUENAS	1	0	0	0	0	0	0	0	0	0
CAGUAS	12	0	1	0	0	0	1	0	0	1
GURABO	0	0	0	0	0	0	0	0	0	0
JUNCOS	5	0	0	0	1	0	0	0	0	0

Tabla 64 - MORTALIDAD INFANTIL POR REGIONES DE SALUD, MUNICIPIO DE RESIDENCIA Y SUBDIVISIÓN DEL PRIMER AÑO DE VIDA
 Table 64 - INFANT MORTALITY BY HEALTH REGIONS, MUNICIPALITY OF RESIDENCE AND SUBDIVISION OF FIRST YEAR OF LIFE
 PUERTO RICO, 2002

MUNICIPIOS MUNICIPALITIES	TOTAL	1 MINUTO 1 Minute	2-15 Min 2-15 Mins	16-30 Min 16-30 Mins	31-45 Min 31-45 Mins	46-59 Min 46-59 Mins	< 6 Horas < 6 Hours	6-11 Hrs 6-11 Hrs	12-17 Hrs 12-17 Hrs	18-23 Hrs 18-23 Hrs
SAN LORENZO	3	0	0	0	0	0	0	0	0	0
ÁREA DE CAYEY	17	0	2	0	0	0	3	0	0	0
AIBONITO	5	0	1	0	0	0	1	0	0	0
CAYEY	5	0	0	0	0	0	1	0	0	0
CIDRA	7	0	1	0	0	0	1	0	0	0
ÁREA DE HUMACAO	28	0	0	1	0	0	4	3	1	1
HUMACAO	12	0	0	0	0	0	1	1	1	0
LAS PIEDRAS	5	0	0	0	0	0	1	0	0	1
MAUNABO	3	0	0	0	0	0	1	1	0	0
NAGUABO	1	0	0	0	0	0	0	0	0	0
YABUCOA	7	0	0	1	0	0	1	1	0	0
REGIÓN MAYAGÜEZ	44	1	2	0	1	0	4	1	2	1
ÁREA DE MAYAGÜEZ	26	1	0	0	1	0	4	0	0	0
AÑASCO	2	0	0	0	0	0	0	0	0	0
CABO ROJO	8	0	0	0	0	0	1	0	0	0
HORMIGUEROS	0	0	0	0	0	0	0	0	0	0
LAS MARÍAS	1	0	0	0	1	0	0	0	0	0
MARICAO	1	0	0	0	0	0	0	0	0	0
MAYAGÜEZ	14	1	0	0	0	0	3	0	0	0
RINCÓN	0	0	0	0	0	0	0	0	0	0
ÁREA DE SAN GERMÁN	18	0	2	0	0	0	0	1	2	1
LAJAS	5	0	0	0	0	0	0	0	1	0
SABANA GRANDE	5	0	0	0	0	0	0	1	0	0
SAN GERMÁN	8	0	2	0	0	0	0	0	1	1
SUB REGIÓN AGUADILLA	26	0	1	1	0	0	1	0	0	1
AGUADA	6	0	1	1	0	0	0	0	0	0
AGUADILLA	6	0	0	0	0	0	0	0	0	0
ISABELA	4	0	0	0	0	0	0	0	0	0
MOCA	6	0	0	0	0	0	1	0	0	0
SAN SEBASTIÁN	4	0	0	0	0	0	0	0	0	1
REGIÓN PONCE	103	1	4	3	0	0	5	1	4	2
ÁREA DE GUAYAMA	12	0	0	0	0	0	1	1	1	0
ARROYO	2	0	0	0	0	0	0	0	0	0
GUAYAMA	3	0	0	0	0	0	1	1	0	0
PATILLAS	3	0	0	0	0	0	0	0	0	0
SALINAS	4	0	0	0	0	0	0	0	1	0

Tabla 64 - MORTALIDAD INFANTIL POR REGIONES DE SALUD, MUNICIPIO DE RESIDENCIA Y SUBDIVISIÓN DEL PRIMER AÑO DE VIDA
 Table 64 - INFANT MORTALITY BY HEALTH REGIONS, MUNICIPALITY OF RESIDENCE AND SUBDIVISION OF FIRST YEAR OF LIFE
 PUERTO RICO, 2002

MUNICIPIOS MUNICIPALITIES	TOTAL	1 MINUTO 1 Minute	2-15 Min 2-15 Mins	16-30 Min 16-30 Mins	31-45 Min 31-45 Mins	46-59 Min 46-59 Mins	< 6 Horas < 6 Hours	6-11 Hrs 6-11 Hrs	12-17 Hrs 12-17 Hrs	18-23 Hrs 18-23 Hrs
ÁREA DE PONCE	70	1	4	2	0	0	3	0	2	2
ADJUNTAS	3	0	0	0	0	0	0	0	1	0
COAMO	4	0	0	1	0	0	1	0	0	0
JAYUYA	4	0	0	0	0	0	0	0	0	0
JUANA DÍAZ	7	0	0	0	0	0	0	0	0	1
PONCE	34	1	4	0	0	0	1	0	0	0
SANTA ISABEL	10	0	0	0	0	0	1	0	1	1
VILLALBA	8	0	0	1	0	0	0	0	0	0
ÁREA DE YAUCO	21	0	0	1	0	0	1	0	1	0
GUÁNICA	7	0	0	0	0	0	1	0	0	0
GUAYANILLA	3	0	0	0	0	0	0	0	0	0
PEÑUELAS	5	0	0	0	0	0	0	0	0	0
YAUCO	6	0	0	1	0	0	0	0	1	0
REGIÓN METROPOLITANA	116	0	6	1	2	1	7	5	4	4
ÁREA DE CAROLINA	30	0	2	0	0	0	1	2	2	2
CANÓVANAS	4	0	1	0	0	0	0	0	1	0
CAROLINA	14	0	1	0	0	0	0	2	0	2
LOÍZA	6	0	0	0	0	0	1	0	0	0
TRUJILLO ALTO	6	0	0	0	0	0	0	0	1	0
ÁREA DE SAN JUAN	86	0	4	1	2	1	6	3	2	2
GUAYNABO	12	0	1	0	0	0	2	0	0	0
SAN JUAN	74	0	3	1	2	1	4	3	2	2
SUB REGIÓN FAJARDO	20	0	1	0	0	0	1	1	2	0
CEIBA	5	0	0	0	0	0	1	0	1	0
CULEBRA	1	0	0	0	0	0	0	0	0	0
FAJARDO	8	0	1	0	0	0	0	1	1	0
LUQUILLO	1	0	0	0	0	0	0	0	0	0
RÍO GRANDE	4	0	0	0	0	0	0	0	0	0
VIEQUES	1	0	0	0	0	0	0	0	0	0
P.R. NO ESPECIFICADO	1	0	0	0	0	0	0	0	0	0
NO RESIDENTE	5	0	0	0	0	0	0	0	0	0
DESCONOCIDOS	1	0	0	1	0	0	0	0	0	0

Tabla 64 - MORTALIDAD INFANTIL POR REGIONES DE SALUD, MUNICIPIO DE RESIDENCIA Y SUBDIVISIÓN DEL PRIMER AÑO DE VIDA
 Table 64 - INFANT MORTALITY BY HEALTH REGIONS, MUNICIPALITY OF RESIDENCE AND SUBDIVISION OF FIRST YEAR OF LIFE
 PUERTO RICO, 2002

MUNICIPIOS MUNICIPALITIES	1 DÍA 1 Day	2 DÍAS 2 Days	3 DÍAS 3 Days	4 DÍAS 4 Days	5 DÍAS 5 Days	6 DÍAS 6 Days	7-13 DÍAS 7-13 Days	14-20 DÍAS 14-20 Days	21-27 DÍAS 21-27 Days	28-30 DÍAS 28-30 Days
TOTAL	39	43	19	15	12	5	65	36	15	7
REGIÓN ARECIBO	3	2	5	2	2	0	3	4	0	2
ÁREA DE ARECIBO	2	0	3	1	1	0	1	1	0	0
ARECIBO	1	0	2	1	1	0	1	0	0	0
CAMUY	0	0	0	0	0	0	0	0	0	0
HATILLO	0	0	0	0	0	0	0	0	0	0
LARES	1	0	1	0	0	0	0	1	0	0
QUEBRADILLAS	0	0	0	0	0	0	0	0	0	0
UTUADO	0	0	0	0	0	0	0	0	0	0
ÁREA DE MANATÍ	1	2	2	1	1	0	2	3	0	2
BARCELONETA	0	0	0	0	0	0	0	0	0	0
CIALES	0	1	0	0	0	0	0	0	0	1
FLORIDA	0	0	1	0	0	0	1	0	0	0
MANATÍ	0	1	0	1	1	0	0	1	0	0
MOROVIS	0	0	1	0	0	0	0	1	0	0
VEGA BAJA	1	0	0	0	0	0	1	0	0	1
REGIÓN BAYAMÓN	7	5	2	3	2	1	13	8	2	0
ÁREA BARRANQUITAS	1	1	0	0	0	1	6	0	2	0
BARRANQUITAS	0	0	0	0	0	0	2	0	0	0
COMERÍO	0	0	0	0	0	0	0	0	0	0
COROZAL	1	0	0	0	0	1	3	0	1	0
NARANJITO	0	0	0	0	0	0	1	0	0	0
ORCOVIS	0	1	0	0	0	0	0	0	1	0
ÁREA DE BAYAMÓN	2	4	0	3	2	0	5	5	0	0
BAYAMÓN	2	3	0	1	1	0	1	3	0	0
TOA ALTA	0	1	0	0	0	0	4	2	0	0
VEGA ALTA	0	0	0	2	1	0	0	0	0	0
ÁREA DE CATAÑO	4	0	2	0	0	0	2	3	0	0
CATAÑO	1	0	0	0	0	0	0	0	0	0
DORADO	0	0	0	0	0	0	0	2	0	0
TOA BAJA	3	0	2	0	0	0	2	1	0	0
REGIÓN DE CAGUAS	9	5	2	2	2	0	9	2	2	0
ÁREA DE CAGUAS	5	0	2	0	1	0	2	1	0	0
AGUAS BUENAS	0	0	0	0	0	0	0	0	0	0
CAGUAS	3	0	0	0	0	0	1	1	0	0
GURABO	0	0	0	0	0	0	0	0	0	0

Tabla 64 - MORTALIDAD INFANTIL POR REGIONES DE SALUD, MUNICIPIO DE RESIDENCIA Y SUBDIVISIÓN DEL PRIMER AÑO DE VIDA
 Table 64 - INFANT MORTALITY BY HEALTH REGIONS, MUNICIPALITY OF RESIDENCE AND SUBDIVISION OF FIRST YEAR OF LIFE
 PUERTO RICO, 2002

MUNICIPIOS MUNICIPALITIES	1 DÍA 1 Day	2 DÍAS 2 Days	3 DÍAS 3 Days	4 DÍAS 4 Days	5 DÍAS 5 Days	6 DÍAS 6 Days	7-13 DÍAS 7-13 Days	14-20 DÍAS 14-20 Days	21-27 DÍAS 21-27 Days	28-30 DÍAS 28-30 Days
JUNCOS	1	0	1	0	1	0	0	0	0	0
SAN LORENZO	1	0	1	0	0	0	1	0	0	0
ÁREA DE CAYEY	0	2	0	1	0	0	4	1	1	0
AIBONITO	0	0	0	1	0	0	1	1	0	0
CAYEY	0	0	0	0	0	0	1	0	1	0
CIDRA	0	2	0	0	0	0	2	0	0	0
ÁREA DE HUMACAO	4	3	0	1	1	0	3	0	1	0
HUMACAO	2	2	0	0	1	0	2	0	0	0
LAS PIEDRAS	0	1	0	1	0	0	1	0	0	0
MAUNABO	0	0	0	0	0	0	0	0	0	0
NAGUABO	1	0	0	0	0	0	0	0	0	0
YABUCOA	1	0	0	0	0	0	0	0	1	0
REGIÓN MAYAGÜEZ	2	4	2	2	1	0	3	3	3	0
ÁREA DE MAYAGÜEZ	2	3	2	1	0	0	0	2	1	0
AÑASCO	1	0	0	0	0	0	0	0	0	0
CABO ROJO	0	1	2	1	0	0	0	1	0	0
HORMIGUEROS	0	0	0	0	0	0	0	0	0	0
LAS MARÍAS	0	0	0	0	0	0	0	0	0	0
MARICAO	0	1	0	0	0	0	0	0	0	0
MAYAGÜEZ	1	1	0	0	0	0	0	1	1	0
RINCÓN	0	0	0	0	0	0	0	0	0	0
ÁREA DE SAN GERMÁN	0	1	0	1	1	0	3	1	2	0
LAJAS	0	1	0	0	0	0	0	0	1	0
SABANA GRANDE	0	0	0	1	0	0	1	1	0	0
SAN GERMÁN	0	0	0	0	1	0	2	0	1	0
SUB REGIÓN AGUADILLA	2	3	0	2	0	2	2	1	1	1
AGUADA	0	2	0	0	0	1	0	0	0	0
AGUADILLA	1	1	0	0	0	1	0	0	0	1
ISABELA	0	0	0	1	0	0	0	0	0	0
MOCA	1	0	0	0	0	0	2	0	0	0
SAN SEBASTIÁN	0	0	0	1	0	0	0	1	1	0
REGIÓN PONCE	9	7	6	2	4	1	17	12	4	0
ÁREA DE GUAYAMA	2	1	0	0	0	0	1	1	0	0
ARROYO	0	0	0	0	0	0	0	0	0	0
GUAYAMA	0	1	0	0	0	0	0	0	0	0
PATILLAS	0	0	0	0	0	0	1	1	0	0

Tabla 64 - MORTALIDAD INFANTIL POR REGIONES DE SALUD, MUNICIPIO DE RESIDENCIA Y SUBDIVISIÓN DEL PRIMER AÑO DE VIDA
 Table 64 - INFANT MORTALITY BY HEALTH REGIONS, MUNICIPALITY OF RESIDENCE AND SUBDIVISION OF FIRST YEAR OF LIFE
 PUERTO RICO, 2002

MUNICIPIOS MUNICIPALITIES	1 DÍA 1 Day	2 DÍAS 2 Days	3 DÍAS 3 Days	4 DÍAS 4 Days	5 DÍAS 5 Days	6 DÍAS 6 Days	7-13 DÍAS 7-13 Days	14-20 DÍAS 14-20 Days	21-27 DÍAS 21-27 Days	28-30 DÍAS 28-30 Days
SALINAS	2	0	0	0	0	0	0	0	0	0
ÁREA DE PONCE	4	4	6	2	3	1	12	7	4	0
ADJUNTAS	0	0	0	0	0	0	0	2	0	0
COAMO	0	1	0	0	0	0	0	0	1	0
JAYUYA	1	0	0	0	0	0	2	0	0	0
JUANA DÍAZ	1	0	1	0	0	0	1	1	0	0
PONCE	1	3	2	2	3	1	7	1	2	0
SANTA ISABEL	0	0	2	0	0	0	0	1	1	0
VILLALBA	1	0	1	0	0	0	2	2	0	0
ÁREA DE YAUCO	3	2	0	0	1	0	4	4	0	0
GUÁNICA	1	1	0	0	0	0	1	2	0	0
GUAYANILLA	0	0	0	0	1	0	0	1	0	0
PEÑUELAS	1	1	0	0	0	0	2	0	0	0
YAUCO	1	0	0	0	0	0	1	1	0	0
REGIÓN METROPOLITANA	6	15	1	1	0	1	17	6	2	3
ÁREA DE CAROLINA	0	3	1	0	0	0	5	3	1	0
CANÓVANAS	0	0	0	0	0	0	0	0	0	0
CAROLINA	0	1	1	0	0	0	3	1	0	0
LOÍZA	0	1	0	0	0	0	2	1	0	0
TRUJILLO ALTO	0	1	0	0	0	0	0	1	1	0
ÁREA DE SAN JUAN	6	12	0	1	0	1	12	3	1	3
GUAYNABO	1	3	0	0	0	0	2	0	0	0
SAN JUAN	5	9	0	1	0	1	10	3	1	3
SUB REGIÓN FAJARDO	1	1	0	1	1	0	0	0	1	1
CEIBA	0	0	0	0	0	0	0	0	0	1
CULEBRA	0	0	0	0	0	0	0	0	0	0
FAJARDO	1	1	0	0	0	0	0	0	1	0
LUQUILLO	0	0	0	0	0	0	0	0	0	0
RÍO GRANDE	0	0	0	1	0	0	0	0	0	0
VIEQUES	0	0	0	0	1	0	0	0	0	0
P R NO ESPECIFICADO	0	0	1	0	0	0	0	0	0	0
NO RESIDENTE	0	1	0	0	0	0	1	0	0	0
DESCONOCIDOS	0	0	0	0	0	0	0	0	0	0

Tabla 64 - MORTALIDAD INFANTIL POR REGIÓN DE SALUD, MUNICIPIO DE RESIDENCIA Y SUBDIVISIÓN DEL PRIMER AÑO DE VIDA
 Table 64 - INFANT MORTALITY BY HEALTH REGIONS, MUNICIPALITY OF RESIDENCE AND SUBDIVISION OF FIRST YEAR OF LIFE
 PUERTO RICO, 2002

MUNICIPIOS MUNICIPALITIES	31-59 DIAS 31-59 Days	2 MESES 2 Months	3 MESES 3 Months	4 MESES 4 Months	5 MESES 5 Months	6 MESES 6 Months	7 MESES 7 Months	8 MESES 8 Months	9 MESES 9 Months	10 MESES 10 Months	11 MESES 11 Months	SIN ESPEC. UNSPEC.
TOTAL	49	25	11	16	7	8	2	6	2	4	1	1
REGIÓN ARECIBO	2	1	2	2	0	1	0	1	0	0	1	0
ÁREA DE ARECIBO	1	0	0	2	0	0	0	0	0	0	0	0
ARECIBO	1	0	0	0	0	0	0	0	0	0	0	0
CAMUY	0	0	0	0	0	0	0	0	0	0	0	0
HATILLO	0	0	0	0	0	0	0	0	0	0	0	0
LARES	0	0	0	2	0	0	0	0	0	0	0	0
QUEBRADILLAS	0	0	0	0	0	0	0	0	0	0	0	0
UTUADO	0	0	0	0	0	0	0	0	0	0	0	0
ÁREA DE MANATÍ	1	1	2	0	0	1	0	1	0	0	1	0
BARCELONETA	0	0	0	0	0	0	0	0	0	0	0	0
CIALES	0	0	0	0	0	0	0	0	0	0	0	0
FLORIDA	0	0	0	0	0	0	0	1	0	0	0	0
MANATÍ	1	0	2	0	0	0	0	0	0	0	0	0
MOROVIS	0	0	0	0	0	1	0	0	0	0	0	0
VEGA BAJA	0	1	0	0	0	0	0	0	0	0	1	0
REGIÓN BAYAMÓN	11	1	1	1	0	2	0	0	1	2	0	1
ÁREA BARRANQUITAS	6	1	1	0	0	1	0	0	0	0	0	0
BARRANQUITAS	0	1	1	0	0	0	0	0	0	0	0	0
COMERIO	0	0	0	0	0	0	0	0	0	0	0	0
COROZAL	3	0	0	0	0	0	0	0	0	0	0	0
NARANJITO	3	0	0	0	0	0	0	0	0	0	0	0
ORCOVIS	0	0	0	0	0	1	0	0	0	0	0	0
ÁREA DE BAYAMÓN	3	0	0	1	0	0	0	0	1	2	0	1
BAYAMÓN	2	0	0	1	0	0	0	0	1	2	0	1
TOA ALTA	1	0	0	0	0	0	0	0	0	0	0	0
VEGA ALTA	0	0	0	0	0	0	0	0	0	0	0	0
ÁREA DE CATAÑO	2	0	0	0	0	1	0	0	0	0	0	0
CATAÑO	0	0	0	0	0	0	0	0	0	0	0	0
DORADO	0	0	0	0	0	0	0	0	0	0	0	0
TOA BAJA	2	0	0	0	0	1	0	0	0	0	0	0
REGIÓN DE CAGUAS	5	4	1	1	2	0	0	0	0	1	0	0
ÁREA DE CAGUAS	3	1	1	0	1	0	0	0	0	0	0	0
AGUAS BUENAS	0	1	0	0	0	0	0	0	0	0	0	0
CAGUAS	1	0	1	0	1	0	0	0	0	0	0	0
GURABO	0	0	0	0	0	0	0	0	0	0	0	0

Tabla 64 - MORTALIDAD INFANTIL POR REGIÓN DE SALUD, MUNICIPIO DE RESIDENCIA Y SUBDIVISIÓN DEL PRIMER AÑO DE VIDA
 Table 64 - INFANT MORTALITY BY HEALTH REGIONS, MUNICIPALITY OF RESIDENCE AND SUBDIVISION OF FIRST YEAR OF LIFE
 PUERTO RICO, 2002

MUNICIPIOS MUNICIPALITIES	31-59 DIAS 31-59 Days	2 MESES 2 Months	3 MESES 3 Months	4 MESES 4 Months	5 MESES 5 Months	6 MESES 6 Months	7 MESES 7 Months	8 MESES 8 Months	9 MESES 9 Months	10 MESES 10 Months	11 MESES 11 Months	SIN ESPEC. UNSPEC.
JUNCO	1	0	0	0	0	0	0	0	0	0	0	0
SAN LORENZO	1	0	0	0	0	0	0	0	0	0	0	0
ÁREA DE CAYEY	1	2	0	0	0	0	0	0	0	0	0	0
AIBONITO	0	0	0	0	0	0	0	0	0	0	0	0
CAYEY	1	1	0	0	0	0	0	0	0	0	0	0
CIDRA	0	1	0	0	0	0	0	0	0	0	0	0
ÁREA DE HUMACAO	1	1	0	1	1	0	0	0	0	1	0	0
HUMACAO	0	0	0	1	0	0	0	0	0	0	0	0
LAS PIEDRAS	0	0	0	0	0	0	0	0	0	0	0	0
MAUNABO	1	0	0	0	0	0	0	0	0	0	0	0
NAGUABO	0	0	0	0	0	0	0	0	0	1	0	0
YABUCOA	0	1	0	0	1	0	0	0	0	0	0	0
REGIÓN MAYAGÜEZ	6	5	0	0	1	0	0	0	1	0	0	0
ÁREA DE MAYAGÜEZ	5	4	0	0	1	0	0	0	0	0	0	0
AÑASCO	1	1	0	0	0	0	0	0	0	0	0	0
CABO ROJO	0	2	0	0	0	0	0	0	0	0	0	0
HORMIGUEROS	0	0	0	0	0	0	0	0	0	0	0	0
LAS MARIAS	0	0	0	0	0	0	0	0	0	0	0	0
MARICAO	0	0	0	0	0	0	0	0	0	0	0	0
MAYAGÜEZ	4	1	0	0	1	0	0	0	0	0	0	0
RINCÓN	0	0	0	0	0	0	0	0	0	0	0	0
ÁREA DE SAN GERMÁN	1	1	0	0	0	0	0	0	1	0	0	0
LAJAS	0	1	0	0	0	0	0	0	1	0	0	0
SABANA GRANDE	1	0	0	0	0	0	0	0	0	0	0	0
SAN GERMÁN	0	0	0	0	0	0	0	0	0	0	0	0
SUB REGIÓN AGUADILLA	2	1	1	2	0	0	0	2	0	0	0	0
AGUADA	0	0	1	0	0	0	0	0	0	0	0	0
AGUADILLA	0	0	0	1	0	0	0	0	0	0	0	0
ISABELA	1	1	0	0	0	0	0	1	0	0	0	0
MOCA	1	0	0	1	0	0	0	1	0	0	0	0
SAN SEBASTIÁN	0	0	0	0	0	0	0	0	0	0	0	0
REGIÓN PONCE	8	4	0	3	0	2	2	0	0	1	0	0
ÁREA DE GUAYAMA	1	1	0	1	0	0	1	0	0	0	0	0
ARROYO	0	1	0	1	0	0	0	0	0	0	0	0
GUAYAMA	0	0	0	0	0	0	0	0	0	0	0	0
PATILLAS	1	0	0	0	0	0	0	0	0	0	0	0

Tabla 64 - MORTALIDAD INFANTIL POR REGIÓN DE SALUD, MUNICIPIO DE RESIDENCIA Y SUBDIVISIÓN DEL PRIMER AÑO DE VIDA
 Table 64 - INFANT MORTALITY BY HEALTH REGIONS, MUNICIPALITY OF RESIDENCE AND SUBDIVISION OF FIRST YEAR OF LIFE
 PUERTO RICO, 2002

MUNICIPIOS MUNICIPALITIES	31-59 DIAS 31-59 Days	2 MESES 2 Months	3 MESES 3 Months	4 MESES 4 Months	5 MESES 5 Months	6 MESES 6 Months	7 MESES 7 Months	8 MESES 8 Months	9 MESES 9 Months	10 MESES 10 Months	11 MESES 11 Months	SIN ESPEC. UNSPEC.
SALINAS	0	0	0	0	0	0	1	0	0	0	0	0
ÁREA DE PONCE	6	3	0	1	0	2	1	0	0	0	0	0
ADJUNTAS	0	0	0	0	0	0	0	0	0	0	0	0
COAMO	0	0	0	0	0	0	0	0	0	0	0	0
JAYUYA	1	0	0	0	0	0	0	0	0	0	0	0
JUANA DÍAZ	0	2	0	0	0	0	0	0	0	0	0	0
PONCE	1	1	0	1	0	2	1	0	0	0	0	0
SANTA ISABEL	3	0	0	0	0	0	0	0	0	0	0	0
VILLALBA	1	0	0	0	0	0	0	0	0	0	0	0
ÁREA DE YAUCO	1	0	0	1	0	0	0	0	0	1	0	0
GUÁNICA	0	0	0	0	0	0	0	0	0	0	0	0
GUAYANILLA	1	0	0	0	0	0	0	0	0	0	0	0
PEÑUELAS	0	0	0	0	0	0	0	0	0	1	0	0
YAUCO	0	0	0	1	0	0	0	0	0	0	0	0
REGIÓN METROPOLITANA	11	8	5	6	4	1	0	1	0	0	0	0
ÁREA DE CAROLINA	1	2	1	1	0	1	0	1	0	0	0	0
CANÓVANAS	1	0	0	0	0	0	0	0	0	0	0	0
CAROLINA	0	1	1	1	0	1	0	0	0	0	0	0
LOÍZA	0	1	0	0	0	0	0	0	0	0	0	0
TRUJILLO ALTO	0	0	0	0	0	0	0	1	0	0	0	0
ÁREA DE SAN JUAN	10	6	4	5	4	0	0	0	0	0	0	0
GUAYNABO	2	1	0	0	1	0	0	0	0	0	0	0
SAN JUAN	8	5	4	5	3	0	0	0	0	0	0	0
SUB REGIÓN FAJARDO	3	1	1	1	0	1	0	1	0	0	0	0
CEIBA	1	0	1	0	0	0	0	0	0	0	0	0
CULEBRA	0	0	0	0	0	0	0	1	0	0	0	0
FAJARDO	2	0	0	0	0	0	0	0	0	0	0	0
LUQUILLO	0	1	0	0	0	0	0	0	0	0	0	0
RÍO GRANDE	0	0	0	1	0	1	0	0	0	0	0	0
VIEQUES	0	0	0	0	0	0	0	0	0	0	0	0
P R NO ESPECIFICADO	0	0	0	0	0	0	0	0	0	0	0	0
NO RESIDENTE	1	0	0	0	0	1	0	1	0	0	0	0
DESCONOCIDOS	0	0	0	0	0	0	0	0	0	0	0	0

FUENTE: DEPARTAMENTO DE SALUD, SECRETARÍA AUXILIAR DE PLANIFICACIÓN Y DESARROLLO, DIVISIÓN DE ANÁLISIS ESTADÍSTICO, SAN JUAN, PUERTO RICO
 SOURCE: DEPARTMENT OF HEALTH, AUXILIARY SECRETARIAT FOR PLANNING AND DEVELOPMENT, DIVISION OF STATISTICAL ANALYSIS, SAN JUAN, PUERTO RICO

Tabla 65 - TASAS DE MORTALIDAD INFANTIL POR REGIONES DE SALUD, MUNICIPIO DE RESIDENCIA Y PRIMERAS SEIS CAUSAS ESPECÍFICAS
 Table 65 - INFANT MORTALITY RATES BY HEALTH REGIONS, MUNICIPALITY OF RESIDENCE AND FIRST SIX SPECIFIC CAUSES
 PUERTO RICO, 2002

MUNICIPIOS MUNICIPALITIES	TOTAL		Trastornos Gestión Corta Disorders Short Gestaton		Malformaciones Conge. Congenital Malformations		Otros Trastornos Resp. Other Respiratory Dis.		Otros Trastornos Perin. Other Perinatal Cond.		Sepsis Bacteriana Bacterial Sepsis		Trastornos Hematológicos Hematol. Disorders	
	Núm. Num.	Tasa Rate	Núm. Num.	Tasa Rate	Núm. Num.	Tasa Rate	Núm. Num.	Tasa Rate	Núm. Num.	Tasa Rate	Núm. Num.	Tasa Rate	Núm. Num.	Tasa Rate
TOTAL	516	9.8	182	3.4	93	1.8	34	0.6	20	0.4	19	0.4	16	0.3
REGIÓN ARECIBO	50	7.7	15	2.3	9	1.4	5	0.8	0	0.0	2	0.3	4	0.6
ÁREA DE ARECIBO	25	7.3	6	1.7	7	2.0	2	0.6	0	0.0	2	0.6	3	0.9
ARECIBO	16	12.9	4	3.2	6	4.9	1	0.8	0	0.0	1	0.8	3	2.4
CAMUY	1	2.2	0	0.0	0	0.0	0	0.0	0	0.0	0	0.0	0	0.0
HATILLO	0	0.0	0	0.0	0	0.0	0	0.0	0	0.0	0	0.0	0	0.0
LARES	5	12.6	1	2.5	1	2.5	0	0.0	0	0.0	1	2.5	0	0.0
QUEBRADILLAS	1	2.9	0	0.0	0	0.0	0	0.0	0	0.0	0	0.0	0	0.0
UTUADO	2	4.3	1	2.1	0	0.0	1	2.1	0	0.0	0	0.0	0	0.0
ÁREA DE MANATÍ	25	8.1	9	2.9	2	0.7	3	1.0	0	0.0	0	0.0	1	0.3
BARCELONETA	0	0.0	0	0.0	0	0.0	0	0.0	0	0.0	0	0.0	0	0.0
CIALES	2	7.0	1	3.5	0	0.0	0	0.0	0	0.0	0	0.0	0	0.0
FLÓRIDA	3	13.8	1	4.6	0	0.0	1	4.6	0	0.0	0	0.0	0	0.0
MANATÍ	8	10.8	3	4.0	1	1.3	0	0.0	0	0.0	0	0.0	0	0.0
MOROVIS	4	7.9	1	2.0	1	2.0	1	2.0	0	0.0	0	0.0	1	2.0
VEGA BAJA	8	8.5	3	3.2	0	0.0	1	1.1	0	0.0	0	0.0	0	0.0
REGIÓN BAYAMÓN	84	9.6	30	3.4	13	1.5	5	0.6	7	0.8	3	0.3	3	0.3
ÁREA BARRANQUITAS	28	14.3	10	5.1	4	2.0	1	0.5	2	1.0	1	0.5	1	0.5
BARRANQUITAS	6	15.0	1	2.5	2	5.0	0	0.0	1	2.5	0	0.0	0	0.0
COMERÍO	1	3.5	1	3.5	0	0.0	0	0.0	0	0.0	0	0.0	0	0.0
COROZAL	10	18.3	4	7.3	1	1.8	1	1.8	0	0.0	0	0.0	0	0.0
NARANJITO	4	9.4	2	4.7	1	2.4	0	0.0	0	0.0	0	0.0	1	2.4
OROCOVIS	7	22.8	2	6.5	0	0.0	0	0.0	1	3.3	1	3.3	0	0.0
ÁREA DE BAYAMÓN	35	7.8	10	2.2	6	1.3	3	0.7	2	0.4	2	0.4	2	0.4
BAYAMÓN	21	7.0	6	2.0	4	1.3	2	0.7	1	0.3	1	0.3	0	0.0
TOA ALTA	9	10.0	3	3.3	2	2.2	0	0.0	1	1.1	0	0.0	2	2.2
VEGA ALTA	5	8.6	1	1.7	0	0.0	1	1.7	0	0.0	1	1.7	0	0.0
ÁREA DE CATAÑO	21	9.2	10	4.4	3	1.3	1	0.4	3	1.3	0	0.0	0	0.0
CATAÑO	4	9.1	2	4.6	0	0.0	0	0.0	0	0.0	0	0.0	0	0.0
DORADO	2	3.4	1	1.7	0	0.0	1	1.7	0	0.0	0	0.0	0	0.0
TOA BAJA	15	11.8	7	5.5	3	2.4	0	0.0	3	2.4	0	0.0	0	0.0
REGIÓN DE CAGUAS	66	8.0	22	2.7	10	1.2	4	0.5	8	1.0	4	0.5	2	0.2
ÁREA DE CAGUAS	21	5.1	6	1.5	4	1.0	0	0.0	2	0.5	1	0.2	2	0.5
AGUAS BUENAS	1	2.4	0	0.0	0	0.0	0	0.0	0	0.0	0	0.0	0	0.0
CAGUAS	12	5.9	2	1.0	3	1.5	0	0.0	0	0.0	1	0.5	2	1.0
GURABO	0	0.0	0	0.0	0	0.0	0	0.0	0	0.0	0	0.0	0	0.0

Tabla 65 - TASAS DE MORTALIDAD INFANTIL POR REGIONES DE SALUD, MUNICIPIO DE RESIDENCIA Y PRIMERAS SEIS CAUSAS ESPECÍFICAS
 Table 65 - INFANT MORTALITY RATES BY HEALTH REGIONS, MUNICIPALITY OF RESIDENCE AND FIRST SIX SPECIFIC CAUSES
 PUERTO RICO, 2002

MUNICIPIOS MUNICIPALITIES	TOTAL		Trastornos Gestación Corta Disorders Short Gestation		Malformaciones Conge. Congenital Malformations		Otros Trastornos Resp. Other Respiratory Dis.		Otros Trastornos Perin. Other Perinatal Cond.		Sepsis Bacteriana Bacterial Sepsis		Trastornos Hematológicos Hematol. Disorders	
	Núm. Num.	Tasa Rate	Núm. Num.	Tasa Rate	Núm. Num.	Tasa Rate	Núm. Num.	Tasa Rate	Núm. Num.	Tasa Rate	Núm. Num.	Tasa Rate	Núm. Num.	Tasa Rate
JUNCOS	5	8.7	2	3.5	1	1.7	0	0.0	1	1.7	0	0.0	0	0.0
SAN LORENZO	3	5.9	2	3.9	0	0.0	0	0.0	1	2.0	0	0.0	0	0.0
ÁREA DE CAYEY	17	10.0	7	4.1	2	1.2	2	1.2	0	0.0	0	0.0	0	0.0
AIBONITO	5	13.8	3	8.3	0	0.0	1	2.8	0	0.0	0	0.0	0	0.0
CAYEY	5	6.9	1	1.4	1	1.4	1	1.4	0	0.0	0	0.0	0	0.0
CIDRA	7	11.4	3	4.9	1	1.6	0	0.0	0	0.0	0	0.0	0	0.0
ÁREA DE HUMACAO	28	11.2	9	3.6	4	1.6	2	0.8	6	2.4	3	1.2	0	0.0
HUMACAO	12	13.8	5	5.7	2	2.3	0	0.0	3	3.4	1	1.1	0	0.0
LAS PIEDRAS	5	9.5	3	5.7	0	0.0	1	1.9	1	1.9	0	0.0	0	0.0
MAUNABO	3	16.9	0	0.0	0	0.0	0	0.0	0	0.0	1	5.6	0	0.0
NAGUABO	1	2.7	0	0.0	0	0.0	0	0.0	0	0.0	1	2.7	0	0.0
YABUCOA	7	12.8	1	1.8	2	3.6	1	1.8	2	3.6	0	0.0	0	0.0
REGIÓN MAYAGÜEZ	44	12.2	19	5.3	6	1.7	5	1.4	0	0.0	2	0.6	0	0.0
ÁREA DE MAYAGÜEZ	26	10.3	9	3.6	5	2.0	1	0.4	0	0.0	2	0.8	0	0.0
AÑASCO	2	6.1	1	3.1	0	0.0	0	0.0	0	0.0	0	0.0	0	0.0
CABO ROJO	8	14.8	4	7.4	0	0.0	0	0.0	0	0.0	1	1.8	0	0.0
HORMIGUEROS	0	0.0	0	0.0	0	0.0	0	0.0	0	0.0	0	0.0	0	0.0
LAS MARIAS	1	7.9	0	0.0	1	7.9	0	0.0	0	0.0	0	0.0	0	0.0
MARICAO	1	11.6	1	11.6	0	0.0	0	0.0	0	0.0	0	0.0	0	0.0
MAYAGÜEZ	14	12.9	3	2.8	4	3.7	1	0.9	0	0.0	1	0.9	0	0.0
RINCÓN	0	0.0	0	0.0	0	0.0	0	0.0	0	0.0	0	0.0	0	0.0
ÁREA DE SAN GERMÁN	18	16.7	10	9.3	1	0.9	4	3.7	0	0.0	0	0.0	0	0.0
LAJAS	5	15.8	2	6.3	1	3.2	0	0.0	0	0.0	0	0.0	0	0.0
SABANA GRANDE	5	15.0	1	3.0	0	0.0	3	9.0	0	0.0	0	0.0	0	0.0
SAN GERMÁN	8	18.8	7	16.5	0	0.0	1	2.4	0	0.0	0	0.0	0	0.0
SUB REGIÓN AGUADILLA	26	8.7	8	2.7	5	1.7	3	1.0	0	0.0	1	0.3	1	0.3
AGUADA	6	12.5	2	4.2	0	0.0	1	2.1	0	0.0	1	2.1	0	0.0
AGUADILLA	6	7.6	1	1.3	1	1.3	2	2.5	0	0.0	0	0.0	1	1.3
ISABELA	4	6.7	1	1.7	1	1.7	0	0.0	0	0.0	0	0.0	0	0.0
MOCA	6	10.2	1	1.7	2	3.4	0	0.0	0	0.0	0	0.0	0	0.0
SAN SEBASTIÁN	4	7.8	3	5.8	1	1.9	0	0.0	0	0.0	0	0.0	0	0.0
REGIÓN PONCE	103	12.0	42	4.9	20	2.3	6	0.7	3	0.3	3	0.3	4	0.5
ÁREA DE GUAYAMA	12	7.2	3	1.8	3	1.8	2	1.2	1	0.6	0	0.0	1	0.6
ARROYO	2	6.9	0	0.0	1	3.5	0	0.0	0	0.0	0	0.0	0	0.0
GUAYAMA	3	4.4	1	1.5	0	0.0	1	1.5	0	0.0	0	0.0	1	1.5
PATILLAS	3	10.8	1	3.6	1	3.6	0	0.0	1	3.6	0	0.0	0	0.0

Tabla 65 - TASAS DE MORTALIDAD INFANTIL POR REGIONES DE SALUD, MUNICIPIO DE RESIDENCIA Y PRIMERAS SEIS CAUSAS ESPECÍFICAS
 Table 65 - INFANT MORTALITY RATES BY HEALTH REGIONS, MUNICIPALITY OF RESIDENCE AND FIRST SIX SPECIFIC CAUSES
 PUERTO RICO, 2002

MUNICIPIOS MUNICIPALITIES	TOTAL		Trastornos Gestación Corta Disorders Short Gestation		Malformaciones Conge. Congenital Malformations		Otros Trastornos Resp. Other Respiratory Dis.		Otros Trastornos Perin. Other Perinatal Cond.		Sepsis Bacteriana Bacterial Sepsis		Trastornos Hematológicos Hematol. Disorders	
	Núm. Num.	Tasa Rate	Núm. Num.	Tasa Rate	Núm. Num.	Tasa Rate	Núm. Num.	Tasa Rate	Núm. Num.	Tasa Rate	Núm. Num.	Tasa Rate	Núm. Num.	Tasa Rate
SALINAS	4	9.6	1	2.4	1	2.4	1	2.4	0	0.0	0	0.0	0	0.0
ÁREA DE PONCE	70	13.3	30	5.7	14	2.7	4	0.8	1	0.2	2	0.4	2	0.4
ADJUNTAS	3	11.2	2	7.4	0	0.0	0	0.0	0	0.0	0	0.0	1	3.7
COAMO	4	7.3	3	5.5	0	0.0	0	0.0	0	0.0	0	0.0	0	0.0
JAYUYA	4	14.1	1	3.5	1	3.5	1	3.5	0	0.0	0	0.0	0	0.0
JUANA DÍAZ	7	9.4	5	6.7	1	1.3	0	0.0	0	0.0	0	0.0	0	0.0
PONCE	34	13.1	12	4.6	10	3.9	1	0.4	0	0.0	1	0.4	1	0.4
SANTA ISABEL	10	25.6	3	7.7	1	2.6	2	5.1	0	0.0	0	0.0	0	0.0
VILLALBA	8	18.3	4	9.2	1	2.3	0	0.0	1	2.3	1	2.3	0	0.0
ÁREA DE YAUCO	21	12.4	9	5.3	3	1.8	0	0.0	1	0.6	1	0.6	1	0.6
GUÁNICA	7	25.0	4	14.3	1	3.6	0	0.0	0	0.0	1	3.6	0	0.0
GUAYANILLA	3	8.1	0	0.0	1	2.7	0	0.0	0	0.0	0	0.0	1	2.7
PEÑUELAS	5	11.3	3	6.8	1	2.3	0	0.0	0	0.0	0	0.0	0	0.0
YAUCO	6	10.0	2	3.3	0	0.0	0	0.0	1	1.7	0	0.0	0	0.0
REGIÓN METROPOLITANA	116	9.7	38	3.2	23	1.9	6	0.5	2	0.2	3	0.3	2	0.2
ÁREA DE CAROLINA	30	6.4	8	1.7	5	1.1	3	0.6	0	0.0	2	0.4	1	0.2
CANÓVANAS	4	5.6	0	0.0	0	0.0	1	1.4	0	0.0	0	0.0	0	0.0
CAROLINA	14	5.6	6	2.4	3	1.2	2	0.8	0	0.0	0	0.0	0	0.0
LOÍZA	6	13.8	1	2.3	0	0.0	0	0.0	0	0.0	1	2.3	0	0.0
TRUJILLO ALTO	6	5.6	1	0.9	2	1.9	0	0.0	0	0.0	1	0.9	1	0.9
ÁREA DE SAN JUAN	86	11.8	30	4.1	18	2.5	3	0.4	2	0.3	1	0.1	1	0.1
GUAYNABO	12	8.8	4	2.9	4	2.9	0	0.0	0	0.0	0	0.0	0	0.0
SAN JUAN	74	12.5	26	4.4	14	2.4	3	0.5	2	0.3	1	0.2	1	0.2
SUB REGIÓN FAJARDO	20	9.8	6	3.0	6	3.0	0	0.0	0	0.0	0	0.0	0	0.0
CEIBA	5	18.7	2	7.5	1	3.7	0	0.0	0	0.0	0	0.0	0	0.0
CULEBRA	1	41.7	0	0.0	1	41.7	0	0.0	0	0.0	0	0.0	0	0.0
FAJARDO	8	14.9	4	7.5	1	1.9	0	0.0	0	0.0	0	0.0	0	0.0
LUQUILLO	1	3.1	0	0.0	1	3.1	0	0.0	0	0.0	0	0.0	0	0.0
RÍO GRANDE	4	5.2	0	0.0	2	2.6	0	0.0	0	0.0	0	0.0	0	0.0
VIEQUES	1	8.5	0	0.0	0	0.0	0	0.0	0	0.0	0	0.0	0	0.0
P R NO ESPECIFICADO	1	0.0	0	0.0	1	0.0	0	0.0	0	0.0	0	0.0	0	0.0
NO RESIDENTE	5	42.4	1	8.5	0	0.0	0	0.0	0	0.0	1	8.5	0	0.0
DESCONOCIDOS	1	142.9	1	142.9	0	0.0	0	0.0	0	0.0	0	0.0	0	0.0

FUENTE: DEPARTAMENTO DE SALUD, SECRETARIA AUXILIAR DE PLANIFICACIÓN Y DESARROLLO, DIVISIÓN DE ANÁLISIS ESTADÍSTICO, SAN JUAN, PUERTO RICO

SOURCE: DEPARTMENT OF HEALTH, AUXILIARY SECRETARIAT FOR PLANNING AND DEVELOPMENT, DIVISION OF STATISTICAL ANALYSIS, SAN JUAN, PUERTO RICO

Tabla 66 - MORTALIDAD INFANTIL POR CAUSAS Y PESO AL NACER
 Table 66 - INFANT MORTALITY BY CAUSES AND BIRTH WEIGHT
 PUERTO RICO, 2002

CAUSAS - CAUSES	PESO AL NACER - BIRTH WEIGHT							
	TOTAL	< 1 LB	1 LB 2 LBS-3 OZ	2 LBS-4 OZ 3 LBS-4 OZ	3 LBS-5 OZ 4 LBS-6 OZ	4 LBS-7 OZ 5 LBS-8 OZ	5 LBS-9 OZ 6 LBS-9 OZ	6 LBS-10 OZ 7 LBS-11 OZ
TODAS LAS CAUSAS ALL CAUSES	516	7	204	57	53	45	63	56
TRASTORNOS RELACIONADOS CON LA DURACIÓN DE LA GESTACIÓN Y . MALNUTRICIÓN FETAL DISORDER RELATED TO LENGTH OF GESTATION AND FETAL MALNUTRITION	182	5	145	17	6	5	2	0
MALFORMACIONES CONGÉNITAS, DEFORMIDADES Y ANOMALIAS CROMOSÓMICAS CONGENITAL MALFORMATIONS, DEFORMATIONS AND CHROMOSOMAL ABNORMALITIES	93	0	12	10	18	16	20	15
OTROS TRASTORNOS RESPIRATORIOS ORIGINADOS EN EL PERIODO PERINATAL OTHER RESPIRATORY CONDITIONS ORIGINATING IN THE PERINATAL PERIOD	34	0	5	1	5	0	6	8
OTRAS CONDICIONES PERINATALES OTHER PERINATAL CONDITION	20	0	9	3	1	3	3	0
SEPSIS BACTERIANA DEL RECIÉN NACIDO BACTERIAL SEPSIS OF NEWBORN	19	0	3	2	3	3	2	3
TRASTORNOS HEMATOLOGICOS Y HEMORRÁGICOS DEL RECIÉN NACIDO HEMORRHAGIC AND HEMATOLOGICAL DISORDERS OF NEWBORN	16	0	5	2	3	1	2	2
DIFICULTAD RESPIRATORIA DEL RECIÉN NACIDO RESPIRATORY DISTRESS OF NEWBORN	15	0	4	4	2	2	1	1
ENFERMEDADES DEL SISTEMA DIGESTIVO DISEASE OF THE DIGESTIVE SYSTEM	14	0	4	3	2	2	1	1
SEPTICEMIA SEPTICAEMIA	12	0	3	3	1	2	1	1
RECIÉN NACIDO AFECTADO POR FACTORES MATERNOS Y POR COMPLICACIONES DEL EMBARAZO, PARTO Y ALUMBRAMIENTO NEWBORN AFFECTED BY MATERNAL FACTORS AND BY COMPLICATIONS OF PREGNANCY, LABOR AND DELIVERY	11	2	2	0	3	1	2	0
OTRAS CAUSAS OTHER CAUSES	100	0	12	12	9	10	23	25

Tabla 66 - MORTALIDAD INFANTIL POR CAUSAS Y PESO AL NACER
 Table 66 - INFANT MORTALITY BY CAUSE AND BIRTH WEIGHT
 PUERTO RICO, 2002

CAUSAS CAUSES	PESO AL NACER - BIRTH WEIGHT				
	7 LBS-12 OZ 8 LBS-13 OZ	8 LBS-14 OZ 9 LBS-14 OZ	9 LBS-15 OZ 11 LBS	11 LBS-1 OZ Y MÁS	NO ESPECIFICADO
TODAS LAS CAUSAS ALL CAUSES	14	4	2	0	11
TRASTORNOS RELACIONADOS CON GESTACION CORTA Y MALNUTRICIÓN DISORDER RELATED TO LENGTH OF GESTATION AND FETAL MALNUTRITION	0	0	0	0	2
MALFORMACIONES CONGÉNITAS, DEFORMIDADES Y ANOMALIAS CROMOSÓMICAS CONGENITAL MALFORMATIONS, DEFORMATIONS AND CHROMOSOMAL ABNORMALITIES	1	0	0	0	1
OTROS TRASTORNOS RESPIRATORIOS ORIGINADOS EN EL PERIODO PERINATAL OTHER RESPIRATORY CONDITIONS ORIGINATING IN THE PERINATAL PERIOD	5	2	1	0	1
OTRAS CONDICIONES PERINATALES OTHER PERINATAL CONDITION	0	0	0	0	1
SEPSIS BACTERIANA DEL RECIÉN NACIDO BACTERIAL SEPSIS OF NEWBORN	2	0	0	0	1
TRASTORNOS HEMATOLÓGICOS Y HEMORRÁGICOS DEL RECIÉN NACIDO HEMORRHAGIC AND HEMATOLOGICAL DISORDERS OF NEWBORN	1	0	0	0	0
DIFICULTAD RESPIRATORIA DEL RECIEN NACIDO RESPIRATORY DISTRESS OF NEWBORN	0	0	1	0	0
ENFERMEDADES DEL SISTEMA DIGESTIVO DISEASE OF THE DIGESTIVE SYSTEM	1	0	0	0	0
SEPTICEMIA SEPTICAEMIA	0	0	0	0	1
RECIÉN NACIDO AFECTADO POR FACTORES MATERNO Y POR COMPLICACIONES DEL EMBARAZO, PARTO Y ALUMBRAMIENTO NEWBORN AFFECTED BY MATERNAL FACTORS AND BY COMPLICATIONS OF PREGNANCY, LABOR AND DELIVERY	1	0	0	0	0
OTRAS CAUSAS OTHER CAUSES	3	2	0	0	4

FUENTE: DEPARTAMENTO DE SALUD, SECRETARIA AUXILIAR DE PLANIFICACIÓN Y DESARROLLO, DIVISIÓN DE ANÁLISIS ESTADÍSTICO, SAN JUAN, PUERTO RICO

SOURCE: DEPARTMENT OF HEALTH, AUXILIARY SECRETARIAT FOR PLANNING AND DEVELOPMENT, DIVISION OF STATISTICAL ANALYSIS, SAN JUAN, PUERTO RICO

Tabla 67 - MORTALIDAD INFANTIL POR SEXO, PESO AL NACER Y EDAD DE LA MADRE
 Table 67 - INFANT MORTALITY BY SEX, BIRTH WEIGHT AND MOTHER'S AGE
 PUERTO RICO, 2002

EDAD DE LA MADRE MOTHER'S AGE	PESO AL NACER - BIRTH WEIGHT											
	TOTAL			MENOS DE 1 LB			1 LB - 2LBS 3 OZ			2 LBS 4 OZ - 3 LBS 4 OZ		
	TOTAL	HOMBRES MALES	MUJERES FEMALES	TOTAL	HOMBRES MALES	MUJERES FEMALES	TOTAL	HOMBRES MALES	MUJERES FEMALES	TOTAL	HOMBRES MALES	MUJERES FEMALES
TOTAL	516	292	224	7	1	6	204	111	93	57	33	24
MENOS DE 12 AÑOS	0	0	0	0	0	0	0	0	0	0	0	0
12	0	0	0	0	0	0	0	0	0	0	0	0
13	0	0	0	0	0	0	0	0	0	0	0	0
14	4	2	2	0	0	0	3	2	1	0	0	0
15	9	5	4	0	0	0	3	2	1	2	1	1
16	14	11	3	1	0	1	4	3	1	2	1	1
17	19	9	10	0	0	0	11	5	6	2	2	0
18	27	19	8	0	0	0	12	9	3	1	1	0
19	29	20	9	0	0	0	13	8	5	5	4	1
20 - 24	137	74	63	1	0	1	50	25	25	14	9	5
25 - 29	131	76	55	2	1	1	49	24	25	13	8	5
30 - 34	76	41	35	2	0	2	26	15	11	11	5	6
35 - 39	35	19	16	1	0	1	18	11	7	4	1	3
40 - 44	16	7	9	0	0	0	10	3	7	3	1	2
45 - 49	3	2	1	0	0	0	1	1	0	0	0	0
50 - 54	0	0	0	0	0	0	0	0	0	0	0	0
55 +	0	0	0	0	0	0	0	0	0	0	0	0
NO ESPECIFICADA	16	7	9	0	0	0	4	3	1	0	0	0

Tabla 67 - MORTALIDAD INFANTIL POR SEXO, PESO AL NACER Y EDAD DE LA MADRE
 Table 67 - INFANT MORTALITY BY SEX, BIRTH WEIGHT AND MOTHER'S AGE
 PUERTO RICO, 2002

EDAD DE LA MADRE MOTHER'S AGE	PESO AL NACER - BIRTH WEIGHT											
	3 LBS 5 OZ - 4 LBS 6 OZ			4 LBS 7 OZ - 5 LBS 8 OZ			5 LBS 9 OZ - 6 LBS 9 OZ			6 LBS 10 OZ - 7 LBS 11 OZ		
	TOTAL	HOMBRES MALES	MUJERES FEMALES	TOTAL	HOMBRES MALES	MUJERES FEMALES	TOTAL	HOMBRES MALES	MUJERES FEMALES	TOTAL	HOMBRES MALES	MUJERES FEMALES
TOTAL	53	29	24	45	26	19	63	36	27	56	36	20
MENOS DE 12 AÑOS	0	0	0	0	0	0	0	0	0	0	0	0
12	0	0	0	0	0	0	0	0	0	0	0	0
13	0	0	0	0	0	0	0	0	0	0	0	0
14	0	0	0	1	0	1	0	0	0	0	0	0
15	3	2	1	0	0	0	1	0	1	0	0	0
16	2	2	0	0	0	0	2	2	0	2	2	0
17	0	0	0	3	1	2	1	0	1	2	1	1
18	2	1	1	1	0	1	7	5	2	3	2	1
19	2	1	1	1	1	0	4	3	1	4	3	1
20 - 24	13	9	4	14	10	4	21	9	12	21	10	11
25 - 29	18	5	13	8	5	3	12	9	3	18	15	3
30 - 34	11	7	4	12	7	5	5	2	3	4	2	2
35 - 39	2	2	0	2	1	1	5	3	2	1	0	1
40 - 44	0	0	0	1	1	0	1	1	0	1	1	0
45 - 49	0	0	0	0	0	0	2	1	1	0	0	0
50 - 54	0	0	0	0	0	0	0	0	0	0	0	0
55 +	0	0	0	0	0	0	0	0	0	0	0	0
NO ESPECIFICADA	0	0	0	2	0	2	2	1	1	0	0	0

Tabla 67 - MORTALIDAD INFANTIL POR SEXO, PESO AL NACER Y EDAD DE LA MADRE
 Table 67 - INFANT MORTALITY BY SEX, BIRTH WEIGHT AND MOTHER'S AGE
 PUERTO RICO, 2002

EDAD DE LA MADRE MOTHER'S AGE	PESO AL NACER - BIRTH WEIGHT														
	7 LBS 12 OZ - 8 LBS 13 OZ			8 LBS 14 OZ - 9 LBS 14 OZ			9 LBS 15 OZ - 11 LBS			11 LBS 1 OZ Y MÁS			NO ESPECIFICADO-UNSPECIFIED		
	TOTAL	HOMBRES MALES	MUJERES FEMALES	TOTAL	HOMBRES MALES	MUJERES FEMALES	TOTAL	HOMBRES MALES	MUJERES FEMALES	TOTAL	HOMBRES MALES	MUJERES FEMALES	TOTAL	HOMBRES MALES	MUJERES FEMALES
TOTAL	14	11	3	4	3	1	2	1	1	0	0	0	11	5	6
MENOS DE 12 AÑOS	0	0	0	0	0	0	0	0	0	0	0	0	0	0	0
12	0	0	0	0	0	0	0	0	0	0	0	0	0	0	0
13	0	0	0	0	0	0	0	0	0	0	0	0	0	0	0
14	0	0	0	0	0	0	0	0	0	0	0	0	0	0	0
15	0	0	0	0	0	0	0	0	0	0	0	0	0	0	0
16	0	0	0	0	0	0	0	0	0	0	0	0	1	1	0
17	0	0	0	0	0	0	0	0	0	0	0	0	0	0	0
18	1	1	0	0	0	0	0	0	0	0	0	0	0	0	0
19	0	0	0	0	0	0	0	0	0	0	0	0	0	0	0
20 - 24	2	2	0	0	0	0	1	0	1	0	0	0	0	0	0
25 - 29	8	6	2	3	3	0	0	0	0	0	0	0	0	0	0
30 - 34	1	1	0	1	0	1	1	1	0	0	0	0	2	1	1
35 - 39	2	1	1	0	0	0	0	0	0	0	0	0	0	0	0
40 - 44	0	0	0	0	0	0	0	0	0	0	0	0	0	0	0
45 - 49	0	0	0	0	0	0	0	0	0	0	0	0	0	0	0
50 - 54	0	0	0	0	0	0	0	0	0	0	0	0	0	0	0
55 +	0	0	0	0	0	0	0	0	0	0	0	0	0	0	0
NO ESPECIFICADA	0	0	0	0	0	0	0	0	0	0	0	0	8	3	5

FUENTE: DEPARTAMENTO DE SALUD, SECRETARÍA AUXILIAR DE PLANIFICACIÓN Y DESARROLLO, DIVISIÓN DE ANÁLISIS ESTADÍSTICO, SAN JUAN, PUERTO RICO
 SOURCE: DEPARTMENT OF HEALTH, AUXILIARY SECRETARIAT FOR PLANNING AND DEVELOPMENT, DIVISION OF STATISTICAL ANALYSIS, SAN JUAN, PUERTO RICO

Tabla 68 - MORTALIDAD INFANTIL POR PERÍODO DE GESTACIÓN Y PESO AL NACER
 Table 68 - INFANT MORTALITY BY GESTATION AND BIRTH WEIGHT
 PUERTO RICO, 2002

PESO AL NACER BIRTH WEIGHT	TOTAL	PERÍODO DE GESTACIÓN - GESTATIONAL PERIOD								
		<20 Semanas/Weeks	20-27 Semanas/Weeks	28 Semanas/Weeks	29-31 Semanas/Weeks	32-35 Semanas/Weeks	36 Semanas/Weeks	37-39 Semanas/Weeks	40 ó Más Semanas/Weeks	NO ESPEC. UNSPEC.
TOTAL	516	0	199	23	56	59	25	119	26	9
MENOS DE 1 LIBRA LESS THAN 1 POUND	7	0	6	0	0	0	0	0	1	0
1 LB. - 2LBS. 3 OZ.	204	0	168	12	15	3	1	5	0	0
2 LBS. 4 OZ. - 3 LBS. 4 OZ.	57	0	18	10	19	6	1	2	0	1
3 LBS. 5 OZ. - 4 LBS 6. OZ.	53	0	3	1	18	19	4	6	2	0
4 LBS. 7 OZ. - 5 LBS. 8 OZ.	45	0	0	0	3	15	7	18	2	0
5 LBS. 9 OZ. - 6 LBS. 9 OZ.	63	0	0	0	0	13	8	37	5	0
6 LBS. 10 OZ. - 7 LBS. 11 OZ.	56	0	0	0	1	3	3	36	13	0
7 LBS. 12 OZ. - 8 LBS. 13 OZ.	14	0	1	0	0	0	0	11	2	0
8 LBS. 14 OZ. - 9 LBS. 14 OZ.	4	0	0	0	0	0	1	3	0	0
9 LBS. 15 OZ. - 11 LBS.	2	0	0	0	0	0	0	1	1	0
11 LBS. 1 OZ. Y MAS	0	0	0	0	0	0	0	0	0	0
NO ESPEC. - UNSPEC.	11	0	3	0	0	0	0	0	0	8

FUENTE: DEPARTAMENTO DE SALUD, SECRETARIA AUXILIAR DE PLANIFICACIÓN Y DESARROLLO, DIVISIÓN DE ANÁLISIS ESTADÍSTICO, SAN JUAN, PUERTO RICO

SOURCE: DEPARTMENT OF HEALTH, AUXILIARY SECRETARIAT FOR PLANNING AND DEVELOPMENT, DIVISION OF STATISTICAL ANALYSIS, SAN JUAN, PUERTO RICO

**Mortalidad
Fetal y Materna**



Tabla 69 - MUERTES FETALES POR MES Y SEXO
 Table 69 - FETAL DEATHS BY MONTH AND SEX
 PUERTO RICO, 2002

MES MONTH	2002			2001			2000		
	TOTAL	HOMBRES MALES	MUJERES FEMALES	TOTAL	HOMBRES MALES	MUJERES FEMALES	TOTAL	HOMBRES MALES	MUJERES FEMALES
TOTAL	*566	316	249	*584	318	263	*651	363	286
ENERO JANUARY	36	16	20	*50	24	23	53	35	18
FEBRERO FEBRUARY	38	29	9	46	31	15	41	20	21
MARZO MARCH	49	23	26	44	20	24	49	31	18
ABRIL APRIL	62	35	27	46	23	23	*44	27	16
MAYO MAY	46	26	20	53	24	29	63	22	41
JUNIO JUNE	49	26	23	45	23	22	54	28	26
JULIO JULY	39	23	16	57	29	28	73	44	29
AGOSTO AUGUST	50	24	26	51	29	22	68	39	29
SEPTIEMBRE SEPTEMBER	63	37	26	49	30	19	*58	30	27
OCTUBRE OCTOBER	48	28	20	43	25	18	48	33	15
NOVIEMBRE NOVEMBER	41	24	17	53	31	22	57	32	25
DICIEMBRE DECEMBER	45	25	19	47	29	18	43	22	21

*TOTAL INCLUYE SEXO NO ESPECIFICADO

TOTAL INCLUDES UNSPECIFIED SEX

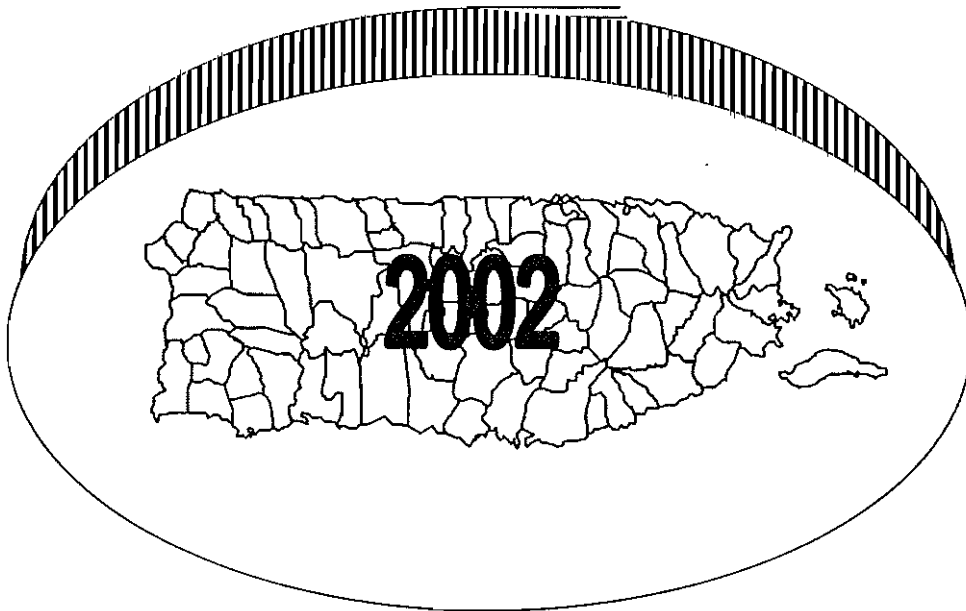
FUENTE: DEPARTAMENTO DE SALUD, SECRETARIA AUXILIAR DE PLANIFICACIÓN Y DESARROLLO, DIVISIÓN DE ANÁLISIS ESTADÍSTICO, SAN JUAN, PUERTO RICO

SOURCE: DEPARTMENT OF HEALTH, AUXILIARY SECRETARIAT FOR PLANNING AND DEVELOPMENT, DIVISION OF STATISTICAL ANALYSIS, SAN JUAN, PUERTO RICO

Tabla 70 - MUERTES FETALES POR EDAD DE LA MADRE Y MULTIPLICIDAD DEL PARTO
 Table 70 - FETAL DEATHS BY AGE OF MOTHER AND MULTIPLICITY OF BIRTHS
 PUERTO RICO, 2002

EDAD DE LA MADRE MOTHER'S AGE	TOTAL	MULTIPLICIDAD DEL PARTO - MULTIPLICITY OF BIRTHS				
		SENCILLO SINGLE	DOBLE TWIN	TRIPLE TRIPLE	CUADRUPLE O MÁS QUADRUPLE OR MORE	NO ESPEC. UNSPEC.
TOTALES	566	504	54	8	0	0
MENOR DE 12 AÑOS UNDER 12 YEARS	0	0	0	0	0	0
12	0	0	0	0	0	0
13	0	0	0	0	0	0
14	7	7	0	0	0	0
15	14	12	2	0	0	0
16	14	14	0	0	0	0
17	23	23	0	0	0	0
18	20	20	0	0	0	0
19	26	24	2	0	0	0
20 - 24	153	136	14	3	0	0
25 - 29	125	109	16	0	0	0
30 - 34	106	89	14	3	0	0
35 - 39	52	47	3	2	0	0
40 - 44	15	14	1	0	0	0
45 - 49	2	2	0	0	0	0
50 - 54	0	0	0	0	0	0
55 +	0	0	0	0	0	0
EDAD NO ESPECIFICADA UNSPECIFIED AGE	9	7	2	0	0	0

FUENTE: DEPARTAMENTO DE SALUD, SECRETARÍA AUXILIAR DE PLANIFICACIÓN Y DESARROLLO, DIVISIÓN DE ANÁLISIS ESTADÍSTICO, SAN JUAN, PUERTO RICO
 SOURCE: DEPARTMENT OF HEALTH, AUXILIARY SECRETARIAT FOR PLANNING AND DEVELOPMENT, DIVISION OF STATISTICAL ANALYSIS, SAN JUAN, PUERTO RICO

Tabla 71 - MUERTES FETALES POR CAUSAS Y PESO DEL FETO
 Table 71 - FETAL DEATHS BY CAUSES AND WEIGHT OF FETUS
 PUERTO RICO, 2002

CAUSAS CAUSES	TOTAL	< 1 LB	1 LB 2 LBS-3 OZ	2 LBS-4 OZ 3 LBS-4 OZ	3 LBS-5 OZ 4 LBS-6 OZ	4 LBS-7 OZ 5 LBS-8 OZ	5 LBS-9 OZ 6 LBS-9 OZ
TODAS LAS CAUSAS ALL CAUSES	566	117	226	51	42	41	34
OTRAS CONDICIONES ORIGINADAS EN EL PERÍODO PERINATAL OTHER CONDITIONS ORIGINATING IN THE PERINATAL PERIOD (P80 - P969)	196	35	83	20	14	13	17
TRASTORNOS RELACIONADOS CON DURACIÓN CORTA DE LA GESTACIÓN Y CON BAJO PESO AL NACER, NO CLASIFICADOS EN OTRA PARTE DISORDERS RELATED TO SHORT GESTATION AND LOW BIRTH WEIGHT, NOT ELSEWHERE CLASSIFIED (P07 - P073)	123	40	68	1	4	2	1
FETO AFECTADO POR COMPLICACIONES DE PLACENTA, CORDÓN Y MEMBRANAS FETUS AFFECTED BY COMPLICATIONS OF PLACENTA, CORD AND MEMBRANES (P02 - P029)	104	10	24	12	17	13	11
FETO Y RECIÉN NACIDO AFECTADOS POR COMPLICACIONES MATERNAS DEL EMBARAZO FETUS AFFECTED BY MATERNAL COMPLICATIONS OF PREGNANCY (P01 - P019)	41	12	21	5	0	3	0
MALFORMACIONES CONGÉNITAS, DEFORMIDADES Y ANOMALÍAS CROMOSÓMICAS CONGENITAL MALFORMATIONS, DEFORMATIONS AND CHROMOSOMAL ABNORMALITIES (Q00 - Q999)	30	12	8	2	3	3	0
HIPOXIA INTRAUTERINA Y ASFIXIA AL NACER INTRAUTERINE HYPOXIA AND BIRTH ASPHYXIA (P20 - P219)	19	1	7	1	0	1	4
FETO Y RECIÉN NACIDO AFECTADOS POR CONDICIONES MATERNAS NO RELACIONADAS CON ESTE EMBARAZO FETUS AFFECTED BY MATERNAL CONDITIONS THAT MAY BE UNRELATED TO PRESENT PREGNANCY (P00 - P009)	17	1	4	5	3	1	1
FETO Y RECIÉN NACIDO AFECTADOS POR OTRAS COMPLICACIONES DEL TRABAJO DEL PARTO Y DEL PARTO FETUS AFFECTED BY OTHER COMPLICATIONS OF LABOR AND DELIVERY	8	1	2	2	0	0	0
TRASTORNOS CARDIOVASCULARES ORIGINADOS EN EL PERÍODO PERINATAL CARDIOVASCULAR DISORDER ORIGINATING IN THE PERINATAL PERIOD (P29 - P299)	7	0	1	3	0	2	0
ASPIRACIÓN NEONATAL NEONATAL ASPIRATION (P24 - P249)	2	0	0	0	0	2	0
OTRAS CAUSAS OTHER CAUSES	19	5	8	0	1	1	0

Tabla 71 - MUERTES FETALES POR CAUSAS Y PESO DEL FETO
 Table 71 - FETAL DEATHS BY CAUSES AND WEIGHT OF FETUS
 PUERTO RICO, 2002

CAUSAS CAUSES	6 LBS-10 OZ 7 LBS-11 OZ	7 LBS-12 OZ 8 LBS-13 OZ	8 LBS-14 OZ 9 LBS-14 OZ	9 LBS-15 OZ 11 LBS	11 LBS-1 OZ Y MÁS	NO ESPEC.
TODAS LAS CAUSAS ALL CAUSES	19	7	1	2	1	25
OTRAS CONDICIONES ORIGINADAS EN EL PERÍODO PERINATAL OTHER CONDITIONS ORIGINATING IN THE PERINATAL PERIOD (P80 - P969)	7	2	0	0	1	4
TRASTORNOS RELACIONADOS CON DURACIÓN CORTA DE LA GESTACIÓN Y CON BAJO PESO AL NACER, NO CLASIFICADOS EN OTRA PARTE DISORDERS RELATED TO SHORT GESTATION AND LOW BIRTH WEIGHT, NOT ELSEWHERE CLASSIFIED (P07 - P073)	2	0	0	0	0	5
FETO AFECTADO POR COMPLICACIONES DE PLACENTA, CORDÓN Y MEMBRANAS FETUS AFFECTED BY COMPLICATIONS OF PLACENTA, CORD AND MEMBRANES (P02 - P029)	6	2	1	0	0	8
FETO Y RECIÉN NACIDO AFECTADOS POR COMPLICACIONES MATERNAS DEL EMBARAZO FETUS AFFECTED BY MATERNAL COMPLICATIONS OF PREGNANCY (P01 - P019)	0	0	0	0	0	0
MALFORMACIONES CONGÉNITAS, DEFORMIDADES Y ANOMALÍAS CROMOSÓMICAS CONGENITAL MALFORMATIONS, DEFORMATIONS AND CHROMOSOMAL ABNORMALITIES (Q00 - Q999)	2	0	0	0	0	0
HIPOXIA INTRAUTERINA Y ASFIXIA AL NACER INTRAUTERINE HYPOXIA AND BIRTH ASPHYXIA (P20 -P219)	0	1	0	0	0	4
FETO Y RECIÉN NACIDO AFECTADOS POR CONDICIONES MATERNAS NO RELACIONADAS CON ESTE EMBARAZO FETUS AFFECTED BY MATERNAL CONDITIONS THAT MAY BE UNRELATED TO PRESENT PREGNANCY (P00 - P009)	1	0	0	0	0	1
FETO Y RECIÉN NACIDO AFECTADOS POR OTRAS COMPLICACIONES DEL TRABAJO DEL PARTO Y DEL PARTO FETUS AFFECTED BY OTHER COMPLICATIONS OF LABOR AND DELIVERY	1	1	0	0	0	1
TRASTORNOS CARIOVASCULARES ORIGINADOS EN EL PERÍODO PERINATAL CARDIOVASCULAR DISORDER ORIGINATING IN THE PERINATAL PERIOD (P29 - P299)	0	1	0	0	0	0
ASPIRACIÓN NEONATAL NEONATAL ASPIRATION (P24 -P249)	0	0	0	0	0	0
OTRAS CAUSAS OTHER CAUSES	0	0	0	2	0	2

FUENTE: DEPARTAMENTO DE SALUD, SECRETARÍA AUXILIAR DE PLANIFICACIÓN Y DESARROLLO, DIVISIÓN DE ANÁLISIS ESTADÍSTICO, SAN JUAN, PUERTO RICO

SOURCE: DEPARTMENT OF HEALTH, AUXILIARY SECRETARIAT FOR PLANNING AND DEVELOPMENT, DIVISION OF STATISTICAL ANALYSIS, SAN JUAN, PUERTO RICO

Tabla 72 - MUERTES FETALES POR PERÍODO DE GESTACIÓN Y PESO DEL FETO
 Table 72 - FETAL DEATHS BY PERIOD OF GESTATION AND WEIGHT OF FETUS
 PUERTO RICO, 2002

PESO DEL FETO WEIGHT OF FETUS	TOTAL	20-27 SEMANAS WEEKS	28 SEMANAS WEEKS	29-31 SEMANAS WEEKS	32-35 SEMANAS WEEKS	36 SEMANAS WEEKS	37-39 SEMANAS WEEKS	40 O MAS SEMANAS WEEKS	NO ESPEC. UNSPEC.
TOTAL	566	325.0	25	38.0	90	24	49	8	7
MENOS DE 1 LB LESS THAN 1 POUND	117	112.0	0	1.0	3	0	1	0	0
1 LB - 2 LBS 3 OZ	226	176.0	13	12.0	15	4	3	2	1
2 LBS 4 OZ - 3 LBS 4 OZ	51	14.0	7	14.0	10	1	4	0	1
3 LBS 5 OZ - 4 LBS 6 OZ	42	6.0	3	5.0	21	3	3	0	1
4 LBS 7 OZ - 5 LBS 8 OZ	41	4.0	1	4.0	21	2	7	2	0
5 LBS 9 OZ - 6 LBS 9 OZ	34	0.0	0	0.0	9	10	14	0	1
6 LBS 10 OZ - 7 LBS 11 OZ	19	0.0	1	0.0	3	3	11	1	0
7 LBS 12 OZ - 8 LBS 13 OZ	7	0.0	0	0.0	2	0	4	1	0
8 LBS 14 OZ - 9 LBS 14 OZ	1	0.0	0	0.0	0	0	0	1	0
9 LBS 15 OZ-11 LBS	2	0.0	0	0.0	0	1	1	0	0
11 LBS 1 OZ- Y MÁS MORE THAN 11 POUNDS	1	0.0	0	0.0	0	0	1	0	0
PESO NO ESPECIFICADO UNSPECIFIED WEIGHT	25	13.0	0	2.0	6	0	0	1	3

FUENTE: DEPARTAMENTO DE SALUD, SECRETARIA AUXILIAR DE PLANIFICACIÓN Y DESARROLLO, DIVISIÓN DE ANÁLISIS ESTADÍSTICO, SAN JUAN, PUERTO RICO
 SOURCE: DEPARTMENT OF HEALTH, AUXILIARY SECRETARIAT FOR PLANNING AND DEVELOPMENT, DIVISION OF STATISTICAL ANALYSIS, SAN JUAN, PUERTO RICO

Tabla 73 - MUERTES FETALES POR MÉTODO DEL PARTO Y MES EN QUE COMENZÓ EL CUIDADO PRENATAL
 Table 73 - FETAL DEATHS BY METHOD OF DELIVERY AND MONTH PRENATAL CARE BEGAN
 PUERTO RICO, 2002

MES EN QUE COMENZÓ EL CUIDADO PRENATAL MONTH PRENATAL CARE BEGAN	TOTAL	MÉTODO DEL PARTO - METHOD OF DELIVERY					
		VAGINAL - VAGINAL		CESÁREA - CAESAREAN		NO ESPEC. - UNSPEC.	
		NÚMERO	%	NÚMERO	%	NÚMERO	%
TOTAL	566	468	82.7	98	17.3	0	0
NO TUVO - NONE	40	38	95.0	2	5.0	0	0
1ER MES - 1ST MONTH	86	72	83.7	14	16.3	0	0
2DO MES - 2ND MONTH	263	217	82.5	46	17.5	0	0
3ER MES - 3RD MONTH	82	66	80.5	16	19.5	0	0
4TO MES - 4TH MONTH	44	37	84.1	7	15.9	0	0
5TO MES - 5TH MONTH	19	13	68.4	6	31.6	0	0
6TO MES - 6TH MONTH	10	6	60.0	4	40.0	0	0
7MO MES - 7TH MONTH	2	1	50.0	1	50.0	0	0
8VO MES - 8TH MONTH	2	2	100.0	0	0.0	0	0
9NO MES - 9TH MONTH	0	0	0.0	0	0.0	0	0
NO ESPECIFICADO - UNSPECIFIED	18	16	88.9	2	11.1	0	0

FUENTE: DEPARTAMENTO DE SALUD, SECRETARIA AUXILIAR DE PLANIFICACIÓN Y DESARROLLO, DIVISIÓN DE ANÁLISIS ESTADÍSTICO, SAN JUAN, PUERTO RICO
 SOURCE: DEPARTMENT OF HEALTH, AUXILIARY SECRETARIAT FOR PLANNING AND DEVELOPMENT, DIVISION OF STATISTICAL ANALYSIS, SAN JUAN, PUERTO RICO

Gráfica 15 - MUERTES FETALES POR MÉTODO DEL PARTO Y MES EN QUE COMENZÓ EL CUIDADO PRENATAL
 Chart 15 - FETAL DEATHS BY METHOD OF DELIVERY AND MONTH PRENATAL CARE BEGAN
 PUERTO RICO, 2002

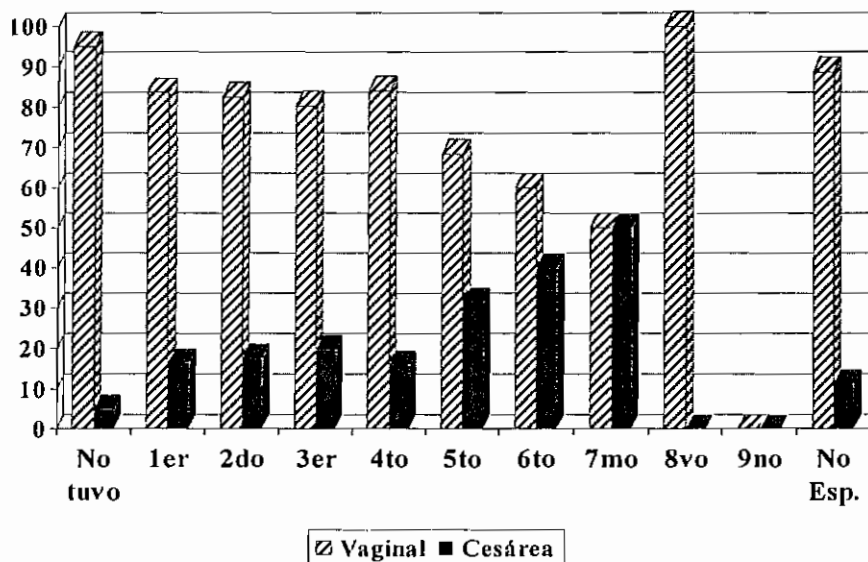

FUENTE: DEPARTAMENTO DE SALUD, SECRETARIA AUXILIAR DE PLANIFICACIÓN Y DESARROLLO, DIVISIÓN DE ANÁLISIS ESTADÍSTICO, SAN JUAN, PUERTO RICO.
 SOURCE: DEPARTMENT OF HEALTH, AUXILIARY SECRETARIAT FOR PLANNING AND DEVELOPMENT, DIVISION OF STATISTICAL ANALYSIS, SAN JUAN, PUERTO RICO

Tabla 74 - MUERTES FETALES POR FACTORES MÉDICOS DE RIESGO EN ESTE EMBARAZO Y EDAD DE LA MADRE
 Table 74 - FETAL DEATHS BY MEDICAL RISK FACTORS DURING THIS PREGNANCY AND AGE OF MOTHER
 PUERTO RICO, 2002

FACTORES MÉDICOS DE RIESGO MEDICAL RISK FACTORS	TOTAL 1/	EDAD DE LA MADRE - AGE OF MOTHER								EDAD DESC. UNSPEC.
		< 15	15-19	20-24	25-29	30-34	35-39	40-44	45 +	
TOTAL DE MUERTES FETALES TOTAL OF FETAL DEATHS	566	7	97	153	125	106	52	15	2	9
SIN RIESGO - WITHOUT RISK	337	5	60	91	74	62	26	10	1	8
CON RIESGO - WITH RISK	223	2	37	60	49	42	26	5	1	1
DESCONOCIDOS - UNSPECIFIED	6	0	0	2	2	2	0	0	0	0
RIESGOS - RISKS FACTORS	266	2	41	69	56	56	33	7	1	1
ANEMIA (HCT < 30 / HGB < 10)	23	1	6	4	4	4	3	1	0	0
HIPERTENSIÓN ASOCIADA CON EMBARAZO HYPERTENSION PREGNANCY ASSOCIATED	20	0	4	5	4	5	2	0	0	0
DIABETES	18	0	2	5	4	6	1	0	0	0
HIPERTENSIÓN CRÓNICA CHRONIC HYPERTENSION	21	0	1	2	5	4	7	2	0	0
ENFERMEDAD CARDÍACA CARDIAC DISEASE	0	0	0	0	0	0	0	0	0	0
ENFERMEDAD DEL PULMÓN ACUTE OR CHRONIC LUNG DISEASE	7	0	2	4	0	1	0	0	0	0
SENSIBILIZACIÓN AL FACTOR RH RH SENSITIZATION	2	0	0	1	0	1	0	0	0	0
HEMORRAGIA UTERINA UTERINE BLEEDING	7	0	1	2	1	2	1	0	0	0
HIDRAMNIOS / OLIGOHIDRAMNIOS	20	0	2	5	3	9	1	0	0	0
CERVIX INCOMPETENTE INCOMPETENT CERVIX	47	0	7	16	11	8	4	0	0	1
ECLAMPSIA	4	0	0	0	0	2	2	0	0	0
TODAS LAS DEMÁS - OTHERS	97	1	16	25	24	14	12	4	1	0

1/ LA SUMA DE LOS RIESGOS ES MAYOR QUE EL TOTAL DE MUERTES FETALES CON RIESGO, YA QUE HUBO MADRES CON MÁS DE UN RIESGO

FUENTE: DEPARTAMENTO DE SALUD, SECRETARIA AUXILIAR DE PLANIFICACIÓN Y DESARROLLO, DIVISIÓN DE ANÁLISIS ESTADÍSTICO, SAN JUAN, PUERTO RICO

SOURCE: DEPARTMENT OF HEALTH, AUXILIARY SECRETARIAT FOR PLANNING AND DEVELOPMENT, DIVISION OF STATISTICAL ANALYSIS, SAN JUAN, PUERTO RICO

Tabla 75 - MUERTES FETALES POR MUNICIPIO DE OCURRENCIA, MUNICIPIO DE RESIDENCIA Y TASA
 Table 75 - FETAL DEATHS BY MUNICIPALITIES OF OCCURRENCE, MUNICIPALITY OF RESIDENCE AND RATE
 PUERTO RICO, 2002

Pag 1 de 3

MUNICIPIOS MUNICIPALITIES	OCURRENCIA OCCURRENCE		RESIDENCIA RESIDENCE	
	NÚMERO NUMBER	TASA RATE	NÚMERO NUMBER	TASA RATE
TOTAL	566	10.6	566	10.6
REGIÓN ARECIBO	52	7.9	71	10.8
ÁREA DE ARECIBO	23	6.6	39	11.2
ARECIBO	23	18.3	13	10.4
CAMUY	0	0.0	7	14.8
HATILLO	0	0.0	7	12.8
LARES	0	0.0	5	12.5
QUEBRADILLAS	0	0.0	4	11.6
UTUADO	0	0.0	3	6.4
ÁREA DE MANATÍ	29	9.3	32	10.3
BARCELONETA	0	0.0	4	10.4
CIALES	0	0.0	4	13.8
FLORIDA	0	0.0	0	0.0
MANATÍ	28	36.3	9	12.0
MOROVIS	0	0.0	4	7.9
VEGA BAJA	1	1.1	11	11.5
REGIÓN BAYAMÓN	69	7.8	97	11.0
ÁREA BARRANQUITAS	1	0.5	24	12.1
BARRANQUITAS	1	2.5	4	9.9
COMERÍO	0	0.0	5	17.3
COROZAL	0	0.0	7	12.6
NARANJITO	0	0.0	6	13.9
OROCOVIS	0	0.0	2	6.5
ÁREA DE BAYAMÓN	67	14.8	44	9.7
BAYAMÓN	67	21.9	30	9.9
TOA ALTA	0	0.0	9	9.9
VEGA ALTA	0	0.0	5	8.5
ÁREA DE CATAÑO	1	0.4	29	12.5
CATAÑO	0	0.0	6	13.5
DORADO	1	1.7	3	5.1
TOA BAJA	0	0.0	20	15.5
REGIÓN DE CAGUAS	70	8.4	87	10.4
ÁREA DE CAGUAS	36	8.7	47	11.3
AGUAS BUENAS	0	0.0	2	4.8
CAGUAS	36	17.3	22	10.6
GURABO	0	0.0	4	7.2
JUNCOS	0	0.0	11	18.7
SAN LORENZO	0	0.0	8	15.5
ÁREA DE CAYEY	15	8.7	15	8.7
AIBONITO	9	24.2	4	10.9
CAYEY	6	8.2	8	10.9
CIDRA	0	0.0	3	4.9

Tabla 75 - MUERTES FETALES POR MUNICIPIO DE OCURRENCIA, MUNICIPIO DE RESIDENCIA Y TASA
 Table 75 - FETAL DEATHS BY MUNICIPALITIES OF OCCURRENCE, MUNICIPALITY OF RESIDENCE AND RATE
 PUERTO RICO, 2002

Pag 2 de 3

MUNICIPIOS MUNICIPALITIES	OCURRENCIA OCCURRENCE		RESIDENCIA RESIDENCE	
	NÚMERO NUMBER	TASA RATE	NÚMERO NUMBER	TASA RATE
ÁREA DE HUMACAO	19	7.6	25	9.9
HUMACAO	18	20.2	10	11.3
LAS PIEDRAS	0	0.0	5	9.5
MAUNABO	1	5.6	3	16.7
NAGUABO	0	0.0	3	8.1
YABUCOA	0	0.0	4	7.2
REGIÓN MAYAGÜEZ	47	12.9	41	11.2
ÁREA DE MAYAGÜEZ	35	13.6	28	10.9
AÑASCO	0	0.0	5	15.1
CABO ROJO	0	0.0	7	12.8
HORMIGUEROS	0	0.0	4	19.6
LAS MARIÁS	0	0.0	4	30.8
MARICAO	0	0.0	2	22.7
MAYAGÜEZ	35	31.3	5	4.6
RINCÓN	0	0.0	1	5.8
ÁREA DE SAN GERMÁN	12	11.0	13	11.9
LAJAS	0	0.0	2	6.3
SABANA GRANDE	0	0.0	3	8.9
SAN GERMÁN	12	27.5	8	18.5
SUB REGIÓN AGUADILLA	14	4.7	31	10.3
AGUADA	0	0.0	4	8.2
AGUADILLA	9	11.2	7	8.8
ISABELA	0	0.0	5	8.3
MOCA	5	8.5	8	13.5
SAN SEBASTIÁN	0	0.0	7	13.4
REGIÓN PONCE	100	11.5	100	11.5
ÁREA DE GUAYAMA	13	7.8	14	8.4
ARROYO	2	6.9	3	10.3
GUAYAMA	11	15.9	7	10.2
PATILLAS	0	0.0	2	7.1
SALINAS	0	0.0	2	4.8
ÁREA DE PONCE	78	14.6	65	12.2
ADJUNTAS	0	0.0	3	11.0
COAMO	0	0.0	5	9.1
JAYUYA	1	3.5	4	13.9
JUANA DÍAZ	0	0.0	5	6.7
PONCE	77	28.9	37	14.1
SANTA ISABEL	0	0.0	7	17.6
VILLALBA	0	0.0	4	9.1
ÁREA DE YAUCO	9	5.3	21	12.2
GUÁNICA	0	0.0	4	14.1
GUAYANILLA	0	0.0	8	21.1
PEÑUELAS	0	0.0	6	13.4
YAUCO	9	14.7	3	5.0

Tabla 75 - MUERTES FETALES POR MUNICIPIO DE OCURRENCIA, MUNICIPIO DE RESIDENCIA Y TASA
 Table 75 - FETAL DEATHS BY MUNICIPALITIES OF OCCURRENCE, MUNICIPALITY OF RESIDENCE AND RATE
 PUERTO RICO, 2002

Pag 3 de 3

MUNICIPIOS MUNICIPALITIES	OCURRENCIA OCCURRENCE		RESIDENCIA RESIDENCE	
	NÚMERO NUMBER	TASA RATE	NÚMERO NUMBER	TASA RATE
REGIÓN METROPOLITANA	209	17.1	107	8.8
ÁREA DE CAROLINA	6	1.3	36	7.6
CANÓVANAS	0	0.0	8	11.1
CAROLINA	6	2.4	17	6.8
LOÍZA	0	0.0	5	11.4
TRUJILLO ALTO	0	0.0	6	5.6
ÁREA DE SAN JUAN	203	27.1	71	9.6
GUAYNABO	0	0.0	10	7.3
SAN JUAN	203	33.1	61	10.2
SUB REGIÓN FAJARDO	5	2.5	23	11.2
CEIBA	0	0.0	4	14.7
CULEBRA	0	0.0	0	0.0
FAJARDO	5	9.2	2	3.7
LUQUILLO	0	0.0	3	9.2
RÍO GRANDE	0	0.0	10	12.9
VIEQUES	0	0.0	4	32.8
P R NO ESPECIFICADO	0	0.0	0	0.0
NO RESIDENTE	0	0.0	2	16.7
CANADÁ	0	0.0	0	0.0
CUBA	0	0.0	0	0.0
ESTADOS UNIDOS	0	0.0	0	0.0
GUAM	0	0.0	0	0.0
ISLAS VÍRGENES	0	0.0	0	0.0
MÉXICO	0	0.0	0	0.0
REPÚBLICA DOMINICANA	0	0.0	0	0.0
OTROS PAISES	0	0.0	2	21.5
DESCONOCIDOS	0	0.0	7	500.0

FUENTE: DEPARTAMENTO DE SALUD, SECRETARÍA AUXILIAR DE PLANIFICACIÓN Y DESARROLLO, DIVISIÓN DE ANÁLISIS ESTADÍSTICO, SAN JUAN, PUERTO RICO

SOURCE: DEPARTMENT OF HEALTH, AUXILIARY SECRETARIAT FOR PLANNING AND DEVELOPMENT, DIVISION OF STATISTICAL ANALYSIS, SAN JUAN, PUERTO RICO

Gráfica 16 - TASA* DE MORTALIDAD MATERNA POR AÑOS
Chart 16 - MATERNAL MORTALITY RATES BY YEARS
PUERTO RICO, 1960 - 2002

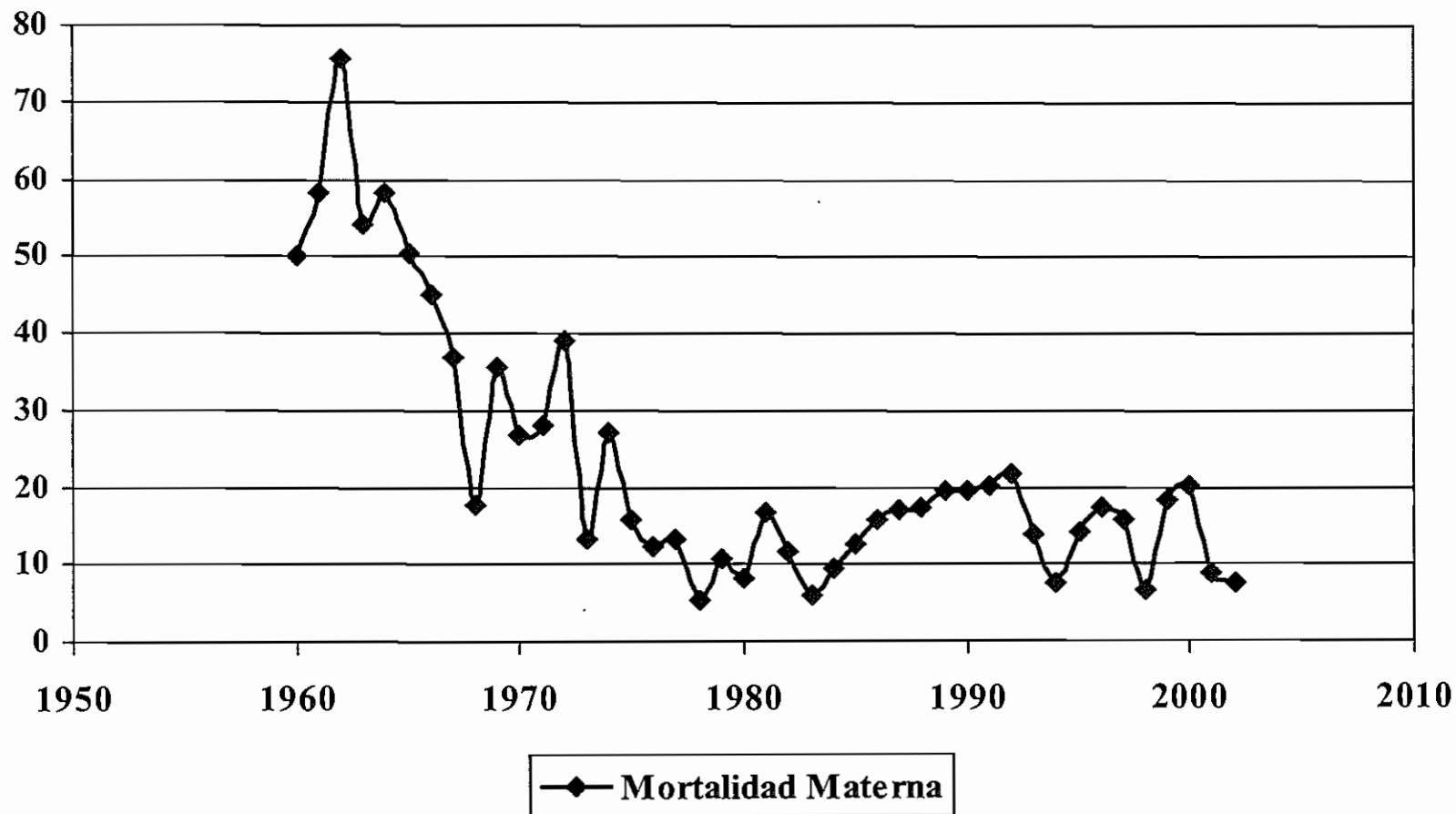

* TASAS POR 1,000 NACIDOS VIVOS, RATES PER 1,000 LIVE BIRTHS.

FUENTE: DEPARTAMENTO DE SALUD, SECRETARIA AUXILIAR DE PLANIFICACIÓN Y DESARROLLO, DIVISIÓN DE ANÁLISIS ESTADÍSTICO, SAN JUAN, PUERTO RICO

SOURCE: DEPARTMENT OF HEALTH, AUXILIARY SECRETARIAT FOR PLANNING AND DEVELOPMENT, DIVISION OF STATISTICAL ANALYSIS, SAN JUAN, PUERTO RICO

Tabla 76 - TASAS DE MORTALIDAD MATERNA POR MUNICIPIO DE RESIDENCIA Y OCURRENCIA
 Table 76 - MATERNAL MORTALITY RATES BY MUNICIPALITY OF RESIDENCE AND OCCURRENCE
 PUERTO RICO, 2002

MUNICIPIOS MUNICIPALITIES	RESIDENCIA RESIDENCE		OCURRENCIA OCCURRENCE	
	NÚMERO NUMBER	TASA RATE	NÚMERO NUMBER	TASA RATE
TOTAL	4	7.6	4	7.6
MANATI	-	-	1	-
MAYAGUEZ	1	92.3	1	-
SAN JUAN	1	16.9	1	-
VEGA BAJA	1	105.9	-	-
VILLALBA	1	228.8	1	-

*TASAS POR 100,000 NACIMIENTOS VIVOS

RATES BY 100,000 LIVE BIRTHS

FUENTE: DEPARTAMENTO DE SALUD, SECRETARIA AUXILIAR DE PLANIFICACIÓN Y DESARROLLO, DIVISIÓN DE ANÁLISIS ESTADÍSTICO, SAN JUAN, PUERTO RICO

SOURCE: DEPARTMENT OF HEALTH, AUXILIARY SECRETARIAT FOR PLANNING AND DEVELOPMENT, DIVISION OF STATISTICAL ANALYSIS, SAN JUAN, PUERTO RICO

Tabla 77 - TASAS DE MORTALIDAD MATERNA POR EDAD DE LA MADRE Y NACIMIENTOS VIVOS
 Table 77 - MATERNAL MORTALITY RATES BY AGE OF MOTHER AND LIVE BIRTHS
 PUERTO RICO, 2002

EDAD DE LA MADRE AGE OF MOTHER	NACIMIENTOS VIVOS LIVE BIRTHS	MUERTES MATERNAS MATERNAL DEATHS	*TASA *RATE
TOTAL	52,871	4	7.6
MENOS DE 15 AÑOS UNDER 15 YEARS	257	-	-
15 - 19	9,350	2	21.4
20 - 24	17,152	-	-
25 - 29	13,419	-	-
30 - 34	8,314	-	-
35 - 39	3,570	2	56.0
40 - 44	758	-	-
45 - 49	27	-	-
50 +	1	-	-
EDAD NO ESPECIFICADA UNSPECIFIED AGE	23	-	-

*TASAS POR 100,000 NACIMIENTOS VIVOS

*RATES BY 100,000 LIVE BIRTHS

FUENTE: DEPARTAMENTO DE SALUD, SECRETARIA AUXILIAR DE PLANIFICACIÓN Y DESARROLLO, OMISIÓN DE ANÁLISIS ESTADÍSTICO, SAN JUAN, PUERTO RICO

SOURCE: DEPARTMENT OF HEALTH, AUXILIARY SECRETARIAT FOR PLANNING AND DEVELOPMENT, DIVISION OF STATISTICAL ANALYSIS, SAN JUAN, PUERTO RICO

Gráfica 17 - TASAS DE MORTALIDAD MATERNA POR EDAD DE LA MADRE
 Chart 17 - MATERNAL MORTALITY RATES BY AGE OF MOTHER
 PUERTO RICO, 2002

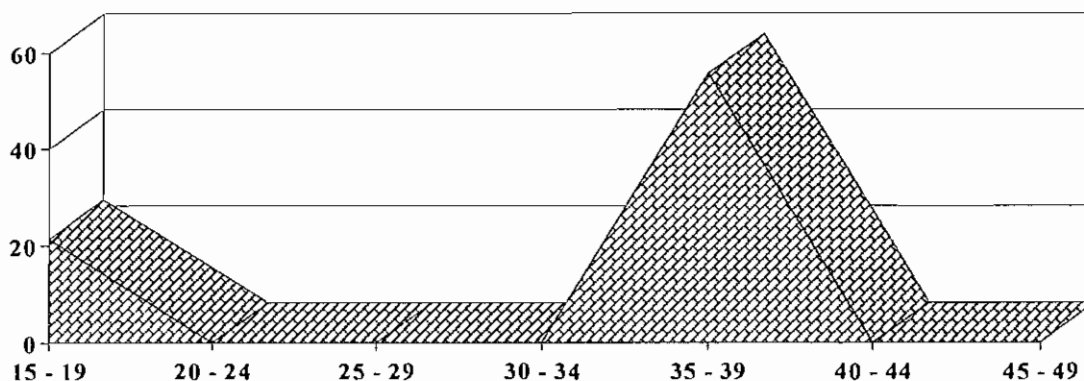

☒ MUERTES MATERNAS

FUENTE: DEPARTAMENTO DE SALUD, SECRETARIA AUXILIAR DE PLANIFICACIÓN Y DESARROLLO, DIVISIÓN DE ANÁLISIS ESTADÍSTICO, SAN JUAN, PUERTO RICO
 SOURCE: DEPARTMENT OF HEALTH, AUXILIARY SECRETARIAT FOR PLANNING AND DEVELOPMENT, DIVISION OF STATISTICAL ANALYSIS, SAN JUAN, PUERTO RICO

Tabla 78 - MORTALIDAD MATERNA POR CAUSA Y GRUPOS DE EDAD
 Table 78 - MATERNAL MORTALITY BY CAUSE AND AGE GROUPS
 PUERTO RICO, 2002

CAUSA - CAUSE	TOTAL	< 15	15 - 19	20 - 24	25 - 29	30 - 34	35 - 39	40 - 44	45 - 49	50 +	SIN ESPEC UNSPEC
COMPLICACIONES DEL EMBARAZO, DEL PARTO Y DEL PUERPERIO (O00-O99) COMPLICATIONS OF PREGNANCY, CHILDBIRTH AND THE PUERPERIUM	4	-	2	-	-	-	2	-	-	-	-
TODAS LAS OTRAS CAUSAS OBSTÉTRICAS DIRECTAS (O10,O12,O21-O43,O47-O66,O68-O71,O73-O75) ALL OTHER DIRECT OBSTETRIC CAUSES	1	-	-	-	-	-	1	-	-	-	-
HEMORRAGIA PRECOZ DURANTE EL EMBARAZO Y PLACENTA PREVIA (O20,O44,O46,O67,O72) HEMORRHAGE OF PREGNANCY AND CHILDBIRTH AND PREVIOUS PLACENTA	1	-	1	-	-	-	-	-	-	-	-
COMPLICACIONES PRINCIPALMENTE RELACIONADAS CON EL PUERPERIO (O85-O92) COMPLICATIONS PREDOMINANTLY RELATED TO PUERPERIUM	1	-	-	-	-	-	1	-	-	-	-
MUERTES OBSTÉTRICAS INDIRECTAS (O98-O99) INDIRECT OBSTETRIC DEATHS	1	-	1	-	-	-	-	-	-	-	-

FUENTE: DEPARTAMENTO DE SALUD, SECRETARIA AUXILIAR DE PLANIFICACIÓN Y DESARROLLO, DIVISIÓN DE ANÁLISIS ESTADÍSTICO, SAN JUAN, PUERTO RICO
 SOURCE: DEPARTMENT OF HEALTH, AUXILIARY SECRETARIAT FOR PLANNING AND DEVELOPMENT, DIVISION OF STATISTICAL ANALYSIS, SAN JUAN, PUERTO RICO

Tablas de Vida



Tabla 79 - ESPERANZA DE VIDA AL NACER POR SEXO

Table 79 - LIFE EXPECTANCY AT BIRTH BY SEX

PUERTO RICO, 1902 - 2001

ANOS YEARS	HOMBRES MALES	MUJERES FEMALES	AMBOS SEXOS BOTH SEXES
1902	29.82	31.00	30.36
1910	37.72	38.64	38.17
1920	38.18	38.85	38.46
1930	40.07	41.46	40.65
1940	45.07	45.11	46.01
1950	59.45	62.43	60.85
1955	65.96	69.58	67.71
1960	67.14	71.88	69.36
1961	67.18	72.48	69.76
1962	66.68	72.37	69.45
1963	66.86	72.59	69.90
1966	67.49	73.11	70.18
1968	68.25	73.79	71.15
1970	68.96	75.18	71.97
1972	68.92	76.05	72.10
1973	69.03	75.63	72.24
1975	69.74	76.98	72.32
1976	70.21	77.11	73.52
1977	70.45	77.42	73.80
1978	70.91	77.59	74.06
1979	69.60	76.07	73.12
1980	69.88	76.87	73.11
1981	70.29	77.52	73.90
1982	70.53	77.39	73.91
1983	70.45	77.25	73.11
1984	70.26	77.28	73.64
1985	72.07	79.01	75.28
1986	70.70	78.94	74.74
1987	71.12	79.44	75.28
1988	70.14	79.57	74.21
1989	70.17	78.53	74.24
1990	69.74	78.50	74.05
1991	69.60	78.50	73.96
1992	69.33	78.80	75.18
1993	69.07	78.09	73.49
1994	68.83	77.87	73.27
1995	69.33	78.39	73.96
1996	69.57	78.29	74.04
1998	71.41	79.34	75.17
1999	71.46	77.02	75.49
2000	72.28	79.90	76.12
2001	72.89	80.72	76.83

FUENTE: DEPARTAMENTO DE SALUD, SECRETARÍA AUXILIAR DE PLANIFICACIÓN Y DESARROLLO, DIVISIÓN DE ANÁLISIS ESTADÍSTICO, SAN JUAN, PUERTO RICO

SOURCE: DEPARTMENT OF HEALTH, AUXILIARY SECRETARIAT FOR PLANNING AND DEVELOPMENT, DIVISION OF STATISTICAL ANALYSIS, SAN JUAN, PUERTO RICO

Gráfica 18 - ESPERANZA DE VIDA AL NACER
Chart 18 - LIFE EXPECTANCY AT BIRTH
PUERTO RICO: 1902 - 2001

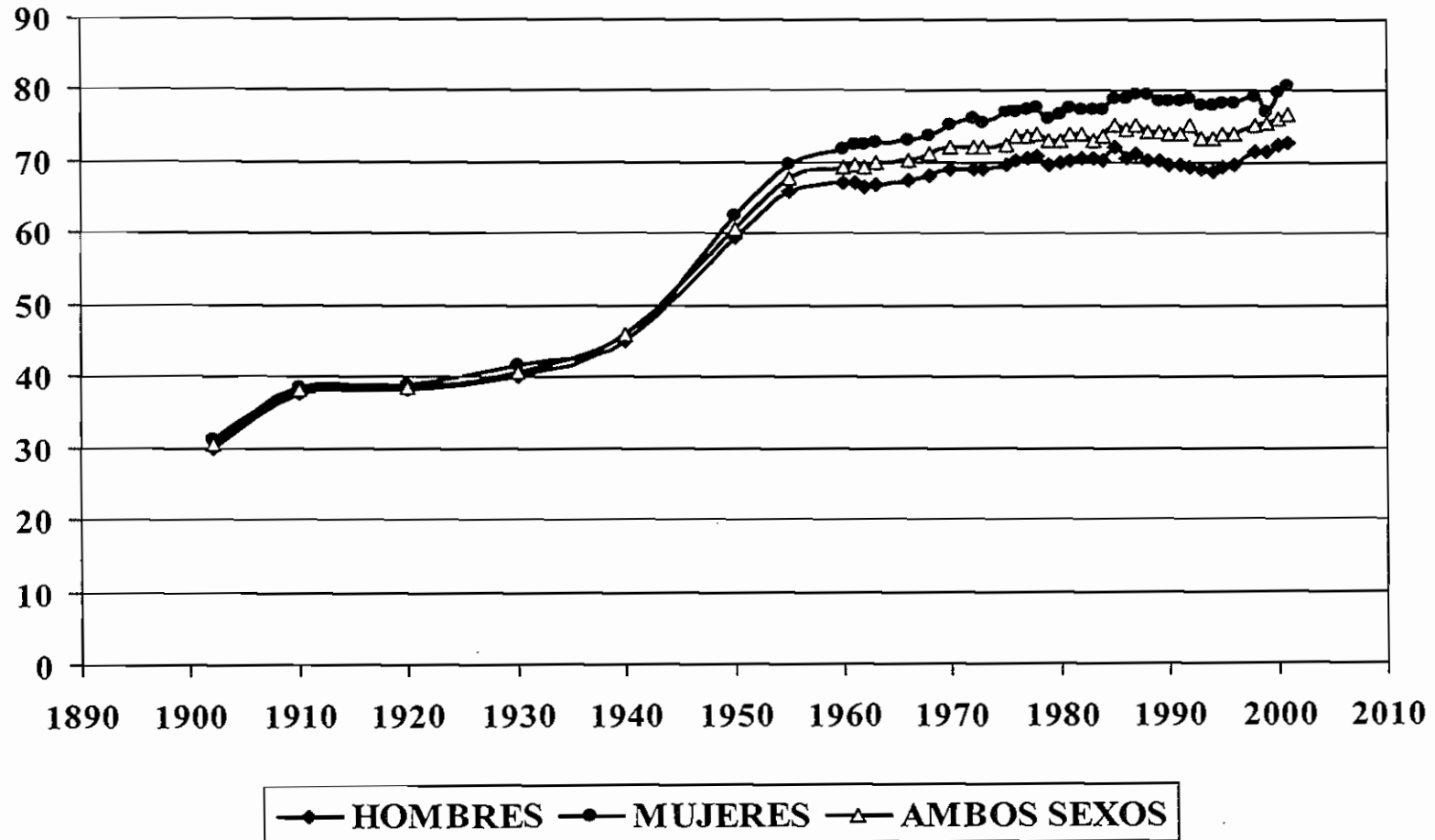

* TASAS POR 1,000 HABITANTES RATES PER 1,000 POPULATION

FUENTE: DEPARTAMENTO DE SALUD, SECRETARÍA AUXILIAR DE PLANIFICACIÓN Y DESARROLLO, DIVISIÓN DE ANÁLISIS ESTADÍSTICO, SAN JUAN, PUERTO RICO

SOURCE: DEPARTMENT OF HEALTH, AUXILIARY SECRETARIAT FOR PLANNING AND DEVELOPMENT, DIVISION OF STATISTICAL ANALYSIS, SAN JUAN, PUERTO RICO

Tabla 80 - TABLA DE VIDA ABREVIADA PARA AMBOS SEXOS 2000-2002

Tabla 80 - ABRIDGED LIFE TABLE FOR BOTH SEXES 2000-2002

PUERTO RICO

INTERVALO DE EDAD AGE INTERVAL	PROPORCION QUE FALLECE PROPORTION DYING	DE CADA 100,000 NACIDOS VIVOS OF 100,000 BORN ALIVE		POBLACION ESTACIONARIA STATIONARY POPULATION		EXPECTATIVA DE VIDA FUTURA PROMEDIO AVERAGE REMAINING LIFETIME
		Sobrevivientes al comienzo de cada intervalo Number alive at beginning of age interval	Número de fallecidos durante el intervalo Number dying during age interval	En el intervalo In the age interval	En este intervalo más en todos los subsiguientes In this and all subsequent age intervals	Promedio de años de vida que quedan a cada sobreviviente al comienzo del intervalo Average number of years of life remaining at beginning of age interval
(1)	(2) 1.000.000 * 100 %	(3)	(4)	(5)	(6)	(7)
x-(x+n)	nq_x	l_x	$n d_x$	$n l_x$	T_x	e_x
0-1	0.009130	100000	913	3817675	7686563	76.87
1-5	0.001120	99087	111	3868888	7587020	76.57
5-10	0.000667	98976	66	3718132	7190970	72.65
10-15	0.001102	98910	109	3472839	6696250	67.70
15-20	0.003249	98801	321	3223412	6201938	62.77
20-25	0.006905	98480	680	2978526	5708599	57.97
25-30	0.009039	97800	884	2730073	5217769	53.35
30-35	0.009410	96916	912	2487696	4730947	48.81
35-40	0.010072	96004	967	2243251	4248643	44.25
40-45	0.012416	95037	1180	2005392	3770993	39.68
45-50	0.017250	93857	1619	1765601	3298633	35.15
50-55	0.025413	92238	2344	1533032	2833169	30.72
55-60	0.038356	89894	3448	1300137	2377482	26.45
60-65	0.058117	86446	5024	1077345	1936103	22.40
65-70	0.088465	81422	7203	858758	1515676	18.62
70-75	0.133187	74219	9885	656918	1125589	15.17
75-80	0.197438	64334	12702	468671	778063	12.09
80-85	0.286140	51632	14774	309393	487086	9.43
85-90	0.402029	36858	14818	177694	265341	7.20
90-95	0.541425	22040	11933	87648	118643	5.38
95-100	0.690709	10107	6981	30996	39994	3.96
100-105	1.000000	3126	3126	8998	8998	2.88

Tabla 81 - TABLA DE VIDA ABREVIADA PARA VARONES 2000-2002
 Tabla 81 - ABRIDGED LIFE TABLE FOR MALES 2000-2002
 PUERTO RICO

INTERVALO DE EDAD AGE INTERVAL	PROPORCION QUE FALLECE PROPORTION DYING	DE CADA 100,000 NACIDOS VIVOS OF 100,000 BORN ALIVE		POBLACION ESTACIONARIA STATIONARY POPULATION		EXPECTATIVA DE VIDA FUTURA PROMEDIO AVERAGE REMAINING LIFETIME
		Sobrevivientes al comienzo de cada intervalo Number alive at beginning of age interval	Número de fallecidos durante el intervalo Number dying during age interval	En el intervalo In the age interval	En este intervalo más en todos los subsiguientes In this and all subsequent age intervals	
(1)	(2) 1.000.000 * 100 %	(3)	(4)	(5)	(6)	(7)
x-(x+n)	nq_x	l_x	$n d_x$	nL_x	T_x	e_x
0-1	0.010120	100000	1012	99061	7302075	73.02
1-5	0.001344	98988	133	395636	7203014	72.77
5-10	0.000749	98855	74	494104	6807378	68.86
10-15	0.001448	98781	143	493603	6313274	63.91
15-20	0.005059	98638	499	492176	5819671	59.00
20-25	0.011392	98139	1118	488119	5327495	54.29
25-30	0.014615	97021	1418	481588	4839376	49.88
30-35	0.014361	95603	1373	474545	4357788	45.58
35-40	0.014327	94230	1350	467808	3883243	41.21
40-45	0.016990	92880	1578	460609	3415435	36.77
45-50	0.023340	91302	2131	451474	2954826	32.36
50-55	0.034305	89171	3059	438661	2503352	28.07
55-60	0.051421	86112	4428	420137	2064691	23.98
60-65	0.077139	81684	6301	393526	1644554	20.13
65-70	0.115092	75383	8676	356255	1251028	16.60
70-75	0.169532	66707	11309	306307	894773	13.41
75-80	0.245225	55398	13585	243746	588466	10.62
80-85	0.345562	41813	14449	172856	344720	8.24
85-90	0.469778	27364	12855	103492	171864	6.28
90-95	0.609415	14509	8842	48527	68372	4.71
95-100	0.746780	5667	4232	16120	19845	3.50
100-105	1.000000	1435	1435	3725	3725	2.60

Tabla 82 - TABLA DE VIDA ABREVIADA PARA MUJERES 2000-2002

Tabla 82 - ABRIDGED LIFE TABLE FOR FEMALES 2000-2002

PUERTO RICO

INTERVALO DE EDAD AGE INTERVAL	PROPORCION QUE FALLECE PROPORTION DYING	DE CADA 100,000 NACIDOS VIVOS OF 100,000 BORN ALIVE		POBLACION ESTACIONARIA STATIONARY POPULATION		EXPECTATIVA DE VIDA FUTURA PROMEDIO AVERAGE REMAINING LIFETIME
		Sobrevivientes al comienzo de cada intervalo Number alive at beginning of age interval	Número de fallecidos durante el intervalo Number dying during age interval	En el intervalo In the age interval	En este intervalo más en todos los subsiguientes In this and all subsequent age intervals	
(1)	(2) 1.000.000 * 100 %	(3)	(4)	(5)	(6)	(7)
x-(x+n)	nq_x	l_x	$n d_x$	$n l_x$	T_x	e_x
0-1	0.008080	100000	808	99252	8089327	80.89
1-5	0.000867	99192	86	396554	7990075	80.55
5-10	0.000585	99106	58	495383	7593521	76.62
10-15	0.000737	99048	73	495073	7098138	71.66
15-20	0.001344	98975	133	494578	6603065	66.71
20-25	0.002246	98842	222	493695	6108487	61.80
25-30	0.003275	98620	323	492334	5614792	56.93
30-35	0.004385	98297	431	490454	5122458	52.11
35-40	0.005794	97866	567	487979	4632004	47.33
40-45	0.007873	97299	766	484679	4144025	42.59
45-50	0.011219	96533	1083	480118	3659346	37.91
50-55	0.016710	95450	1595	473521	3179228	33.31
55-60	0.025784	93855	2420	463636	2705707	28.83
60-65	0.040247	91435	3680	448626	2242071	24.52
65-70	0.064441	87755	5655	425576	1793445	20.44
70-75	0.102180	82100	8389	390776	1367869	16.66
75-80	0.159718	73711	11773	340550	977093	13.26
80-85	0.244034	61938	15115	273069	636543	10.28
85-90	0.360421	46823	16876	192054	363474	7.76
90-95	0.506929	29947	15181	110275	171420	5.72
95-100	0.668021	14766	9864	46612	61145	4.14
100-105	1.000000	4902	4902	14533	14533	2.96

**Matrimonios y
Divorcios**

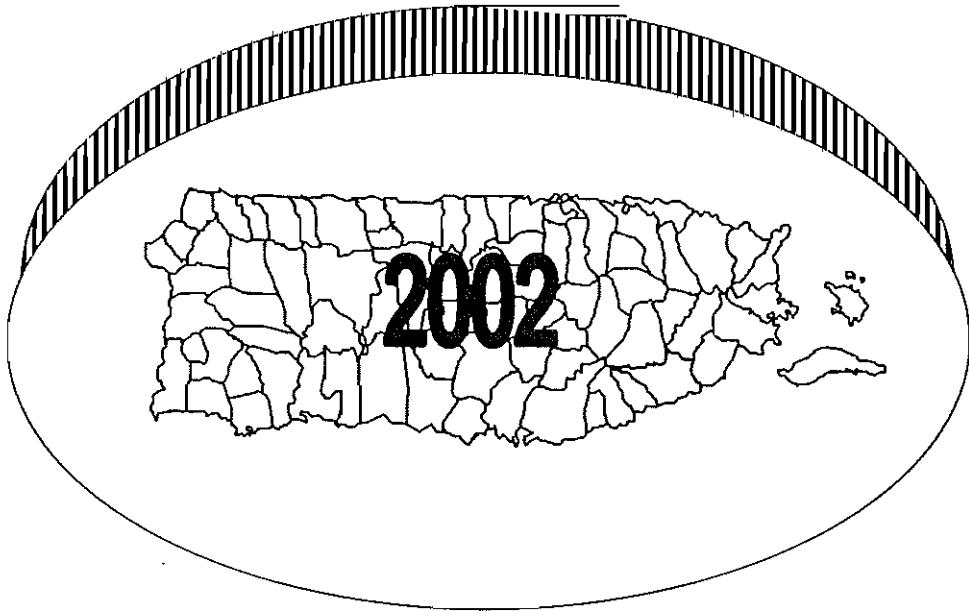

Gráfica 19 - TASAS* DE NUPCIALIDAD Y DIVORCIOS POR AÑOS
Chart 19 – MARRIAGE AND DIVORCES RATES BY YEARS
PUERTO RICO, 1960 - 2002

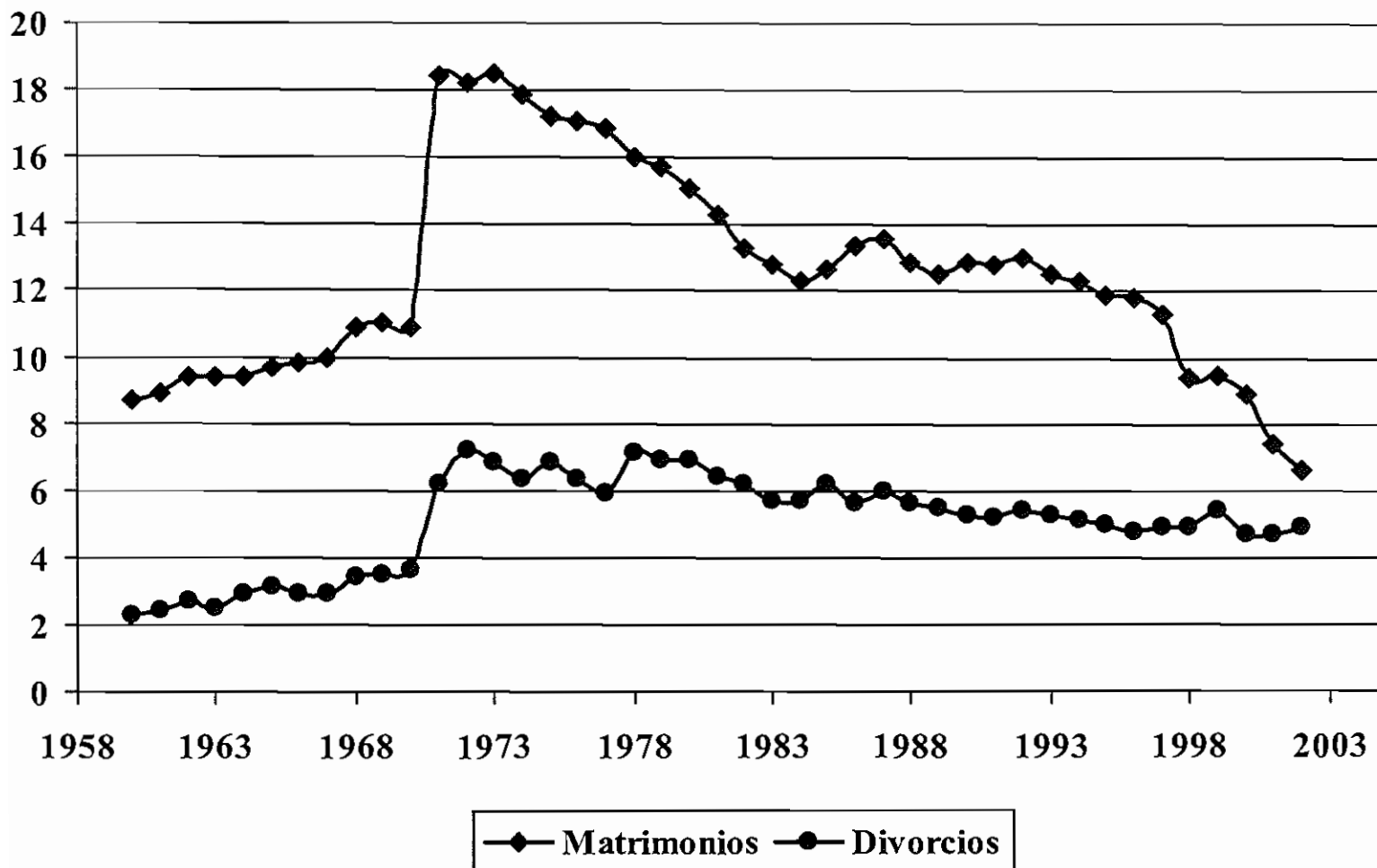

*TASAS POR 1,000 HABITANTES DE 15 AÑOS O MAS - RATES PER 1,000 POPULATION 15 YEARS OR OLDER
 FUENTE: DEPARTAMENTO DE SALUD, SECRETARIA AUXILIAR DE PLANIFICACIÓN Y DESARROLLO, DIVISIÓN DE ANÁLISIS ESTADÍSTICO, SAN JUAN, PUERTO RICO
 SOURCE: DEPARTMENT OF HEALTH, AUXILIARY SECRETARIAT FOR PLANNING AND DEVELOPMENT, DIVISION OF STATISTICAL ANALYSIS, SAN JUAN, PUERTO RICO

Tabla 83 - MATRIMONIOS POR EDAD DE LOS CONTRAYENTES
Table 83 - MARRIAGES BY AGE OF BRIDE AND GROOM
PUERTO RICO, 2002

EDAD DE LA CONTRAYENTE AGE OF THE BRIDE	EDAD DEL CONTRAYENTE - AGE OF GROOM											
	TOTAL	<15	15 - 19	20 - 24	25 - 29	30 - 34	35 - 39	40 - 44	45 - 49	50 - 54	55+	No Espec. Unspec.
TOTAL	25,645	0	1,445	6,861	6,209	3,590	2,162	1,545	1,158	860	1,815	0
< 15	74	0	44	25	4	1	0	0	0	0	0	0
15 - 19	3,401	0	990	1,820	465	94	22	6	1	0	3	0
20 - 24	7,500	0	341	3,830	2,382	677	190	51	21	3	5	0
25 - 29	5,508	0	50	951	2,489	1,241	466	181	84	29	17	0
30 - 34	3,073	0	16	170	640	999	662	318	147	77	44	0
35 - 39	1,987	0	4	40	155	390	491	441	236	113	117	0
40 - 44	1,383	0	0	20	47	134	214	330	292	181	165	0
45 - 49	1,022	0	0	4	22	38	75	147	244	212	280	0
50 - 54	672	0	0	0	3	12	33	47	80	165	332	0
55 +	1,025	0	0	1	2	4	9	24	53	80	852	0
NO ESPECIFICADA UNSPECIFIED	0	0	0	0	0	0	0	0	0	0	0	0

FUENTE: DEPARTAMENTO DE SALUD, SECRETARIA AUXILIAR DE PLANIFICACIÓN Y DESARROLLO, DIVISIÓN DE ANÁLISIS ESTADÍSTICO, SAN JUAN, PUERTO RICO
SOURCE: DEPARTMENT OF HEALTH, AUXILIARY SECRETARIAT FOR PLANNING AND DEVELOPMENT, DIVISION OF STATISTICAL ANALYSIS, SAN JUAN, PUERTO RICO

Tabla 84 - MATRIMONIOS POR PRIMERA VEZ POR EDAD DE LOS CONTRAYENTES
Table 84 - FIRST MARRIAGE BY AGE OF BRIDE AND GROOM
PUERTO RICO, 2002

EDAD DEL CONTRAYENTE AGE OF GROOM	EDAD DE LA CONTRAYENTE - AGE OF THE BRIDE											
	TOTAL	<15	15 - 19	20 - 24	25 - 29	30 - 34	35 - 39	40 - 44	45 - 49	50 - 54	55+	No Espec. Unspec.
TOTAL	15,018	73	3,189	6,310	3,483	1,076	415	171	87	64	150	0
< 15	0	0	0	0	0	0	0	0	0	0	0	0
15 - 19	1,395	44	980	325	36	7	3	0	0	0	0	0
20 - 24	6,183	25	1,749	3,581	711	96	15	5	1	0	0	0
25 - 29	4,554	3	387	1,935	1,852	309	54	10	2	0	2	0
30 - 34	1,691	1	57	373	689	413	124	29	2	2	1	0
35 - 39	567	0	13	77	150	173	110	33	8	3	0	0
40 - 44	215	0	2	15	27	50	69	35	13	1	3	0
45 - 49	129	0	0	2	14	20	25	28	22	8	10	0
50 - 54	83	0	0	1	2	7	8	18	16	22	9	0
55 +	201	0	1	1	2	1	7	13	23	28	125	0
NO ESPECIFICADA UNSPECIFIED	0	0	0	0	0	0	0	0	0	0	0	0

FUENTE: DEPARTAMENTO DE SALUD, SECRETARIA AUXILIAR DE PLANIFICACIÓN Y DESARROLLO, DIVISIÓN DE ANÁLISIS ESTADÍSTICO, SAN JUAN, PUERTO RICO
SOURCE: DEPARTMENT OF HEALTH, AUXILIARY SECRETARIAT FOR PLANNING AND DEVELOPMENT, DIVISION OF STATISTICAL ANALYSIS, SAN JUAN, PUERTO RICO

Tabla 85 - MATRIMONIOS POR EDAD Y ESTADO CIVIL PREVIO DE LOS CONTRAYENTES
 Table 85 - MARRIAGES BY AGE AND PREVIOUS CIVIL STATUS OF BRIDE AND GROOM
 PUERTO RICO, 2002

DATOS DE LA CONTRAYENTE (BRIDE)

EDAD AGE	TOTAL	SOLTERA SINGLE	VIUDA WIDOW	DIVORCIADA DIVORCED	NO ESP. UNSP.
TOTAL	25,645	18,557	540	6,525	23
< 15	74	74	0	0	0
15 - 19	3,401	3,366	3	29	3
20 - 24	7,500	7,118	15	361	6
25 - 29	5,508	4,386	32	1,084	6
30 - 34	3,073	1,714	30	1,325	4
35 - 39	1,987	799	54	1,131	3
40 - 44	1,383	434	43	905	1
45 - 49	1,022	239	69	714	0
50 - 54	672	172	61	439	0
55 +	1,025	255	233	537	0
NO ESPECIFICADA UNSPECIFIED	0	0	0	0	0

DATOS DEL CONTRAYENTE (GROOM)

EDAD AGE	TOTAL	SOLTERO SINGLE	VIUDO WIDOW	DIVORCIADO DIVORCED	NO ESP. UNSP.
TOTAL	25,645	17,417	603	7,603	22
< 15	0	0	0	0	0
15 - 19	1,445	1,438	1	4	2
20 - 24	6,861	6,615	3	236	7
25 - 29	6,209	5,193	17	992	7
30 - 34	3,590	2,178	27	1,381	4
35 - 39	2,162	867	28	1,267	0
40 - 44	1,545	414	34	1,096	1
45 - 49	1,158	230	37	890	1
50 - 54	860	153	52	655	0
55 +	1,815	329	404	1,082	0
NO ESPECIFICADA UNSPECIFIED	0	0	0	0	0

FUENTE: DEPARTAMENTO DE SALUD, SECRETARÍA AUXILIAR DE PLANIFICACIÓN Y DESARROLLO, DIVSIÓN DE ANÁLISIS ESTADÍSTICO, SAN JUAN, PUERTO RICO

SOURCE: DEPARTMENT OF HEALTH, AUXILIARY SECRETARIAT FOR PLANNING AND DEVELOPMENT, DIVISION OF STATISTICAL ANALYSIS, SAN JUAN, PUERTO RICO

Tabla 86 - DIVORCIOS CONCEDIDOS EN LAS SALAS DEL TRIBUNAL GENERAL DE JUSTICIA POR SALA Y CAUSAL
 Table 86 - DIVORCES GRANTED BY CAUSES AT GENERAL JUSTICE TRIBUNAL COURTROOMS
 PUERTO RICO, 2002

CAUSALES	Total	Aguadilla	Albionito	Arecibo	Bayamón	Caguas	Carolina	Fajardo	Guayama	Humacao	Mayagüez	Ponce	San Juan	Uttao
Total	14,578	1,212	430	1,190	1,679	1,492	1,666	787	601	680	1,221	1,283	1,874	463
Consentimiento mutuo Mutual consent	7,890	823	199	638	480	970	1,133	458	303	342	640	621	1,032	251
Separación por más de dos años Separation for two or more years	3,664	208	127	283	668	276	319	144	162	178	357	360	469	113
Trato cruel Cruel treatment and graves injuries	2,483	149	97	230	451	204	166	163	118	143	192	231	260	79
Abandono por más de un año Abandonment for more than 1 year	317	17	4	25	53	23	31	9	13	7	19	23	86	7
Adulterio Adultery	85	6	1	4	13	16	3	5	2	5	9	13	8	0
Convicto de delito grave con pérdida de derechos civiles Felony	18	1	0	1	2	2	0	2	0	1	1	7	0	1
Embriaguez habitual o uso continuo de narcóticos Habitual drunkenness or drugs	6	0	0	0	0	0	2	4	0	0	0	0	0	0
Exequatur Exequatur	84	8	1	8	12	1	11	2	2	3	3	6	17	10
Otras Causales Others Causals	31	0	1	1	0	0	1	0	1	1	0	22	2	2

Fuente: Administración de Tribunales, Oficina de Estadísticas, San Juan, Puerto Rico.

Tabla 87 - DIVORCIOS CONCEDIDOS EN LAS SALAS DEL TRIBUNAL GENERAL DE JUSTICIA POR MES Y CAUSAL
 Table 87 - DIVORCES GRANTED AT GENERAL JUSTICE TRIBUNAL COURTROOMS BY CAUSES AND BY MONTH
 PUERTO RICO, 2002

CAUSALES	Total	Enero	Febrero	Marzo	Abril	Mayo	Junio	Julio	Agosto	Septiembre	Octubre	Noviembre	Diciembre
Total	14,578	1,012	1,229	1,110	1,430	1,447	1,259	599	1,430	1,317	1,491	1,120	1,134
Consentimiento mutuo Mutual consent	7,890	522	671	599	807	801	671	349	828	711	728	596	607
Separación por más de dos años Separation for two or more years	3,664	267	328	274	335	362	302	141	324	338	429	273	291
Trato cruel Cruel treatment and graves injuries	2,483	184	189	193	245	227	231	90	232	212	269	220	191
Abandono por más de un año Abandonment for more than 1 year	317	23	29	27	29	31	38	10	25	27	33	20	25
Adulterio Adultery	85	5	5	5	1	12	8	3	10	10	12	6	8
Convicto de delito grave con pérdida de derechos civiles Felony	18	1	0	0	1	1	1	0	3	4	4	1	2
Embraguez habitual o uso continuo de narcóticos Habitual drunkenness or drugs	6	1	0	1	0	1	0	0	1	1	0	0	1
Exequatur Exequatur	84	6	5	9	10	9	6	3	6	9	13	2	6
Otras Causales Others Causals	31	3	2	2	2	3	2	3	1	5	3	2	3

Fuente: Administración de Tribunales, Oficina de Estadísticas, San Juan, Puerto Rico.

Apéndices

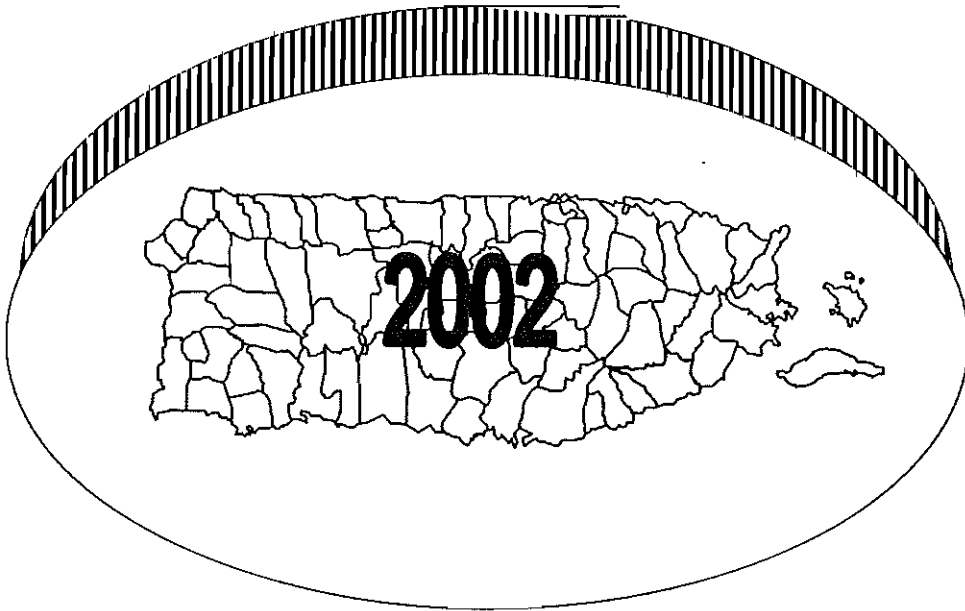

NOTA AL REGISTRADOR: El Registro Demográfico devolverá para que se rehaga todo Certificado que se reciba con borraduras o alteraciones hechas en violación de las disposiciones de la Ley de Registro Demográfico. ESTE DOCUMENTO CONSTITUYE UN REGISTRO PERMANENTE. LLENESE EN MAQUINILLA O TINTA PERMANENTE NEGRA O AZUL NEGRA. NO USE TINTA VERDE NI AZUL CLARA. NO USE NI PERMITA EL USO DE BOLIGRAFOS.

NUMERO DE AREA (Area Number)	AÑO (YEAR)	NUMERO OE REGISTRO (Register Number)	NUMERO OE CERTIFICADO (Certificate Number)	ESTADO LIBRE ASOCIADO DE PUERTO RICO DEPARTAMENTO DE SALUD REGISTRO DEMOGRAFICO	VOLUMEN (VOLUME)	NUMERO DE NACIMIENTO (BIRTH NUMBER)
152				CERTIFICADO DE NACIMIENTO (BIRTH CERTIFICATE)		

1. NOMBRE Y APELLIDOS DEL NIÑO (NAME AND SURNAMES OF CHILD)							
NOMBRE							
APELLIDOS							
2. SEXO (Sex)		3. HORA Y FECHA DE NACIMIENTO (Time and Date of Birth)			4. FECHA DE REGISTRO (Registration Date)		
	HORA (Hour)	MES (Month)	DIA (Day)	AÑO (Year)	MES (Month)	DIA (Day)	AÑO (Year)
5. LUGAR DE NACIMIENTO (Birthplace)				5b. Nombre del Hospital o Institución - Si no nació en Hospital, informe calle y número (Name of Hospital or Institution, if not Institution give street and number)			
5a.							
5c. Zona (Zone)		5d. BARRIO O URBANIZACION (Barrio o 'Urbanized Area')		5e. MUNICIPIO (Municipality) P.R.		6. DOMICILIO DEL NIÑO (Dwelling Place)	

7. NOMBRE Y APELLIDOS (Name and Surnames)				8. Fecha de Nacimiento (Date of Birth)		9. Edad (Age)
				Mes Día Año		
10. Color o Raza (Race)	11. LUGAR DE NACIMIENTO (Birthplace)				12. Grado Escolar (Education)	
	a. MUNICIPIO		b. Estado o País (State or Country)			
13. Residencia habitual del padre (Father's Residence)						
a. Municipio			b. Estado o País			
14. Ocupación Habitual (Occupation)				15. Clase de Industria o Negocio (Business/Industry)		

16. NOMBRE Y APELLIDOS (Name and Surnames)				17. Fecha de Nacimiento (Date of Birth)		18. Edad (Age)
				Mes Día Año		
19. Color o Raza (Race)	20. LUGAR DE NACIMIENTO (Birthplace)				21. Grado Escolar (Education)	
	a. MUNICIPIO		b. Estado o País (State or Country)			
22. Residencia habitual de la madre (Mother's Residence)						
a. Calle, Número y Urbanización o Barrio			b. Municipio		c. Zona (Zone)	
			d. Estado o País			
e. Dirección Postal de la madre (Si es igual a la residencia, indique sólo el Zip Code (Mother's Mailing Address))					f. Zip Code	
23. Ocupación Habitual (Occupation)				24. Clase de Industria o Negocio (Business/Industry)		

25. Certifico que la información personal provista en este certificado es correcta a mi mejor entender. () Autorizo () No Autorizo que el número de Seguro Social se asigne al niño y se Informe al Departamento de Salud. (I certify that the personal information on this certificate is correct to the best of my knowledge and belief. () Authorized () Do not authorize that the child be assigned a Social Security Number and released to the Department of Health)						
25a Nombre del Informante (Name of Informant)				25b Firma y/o Testigo (Signature of Informant)		
25c Dirección Postal				25d. Relación con el niño (Relation to child)		

HISTORIAL REPRODUCTIVO			
26. Nacimientos Vivos (No incluya este Nacimiento)		27. Abortos o Muertes fetales (Espontáneos o inducidos en cualquier momento después de la concepción)	28. Estado Jurídico del Niño
26a. Vivos	26b. Muertos		
		27a. Número	Año
26c. Fecha último Nacimiento Vivo		27b. Fecha último aborto o muerte fetal	Municipio, Estado y/o País
Mes		Mes	
Año		Año	

SI NO ES LEGITIMO, RECONOCIDO POR		32. Estado Civil - Los padres de este niño:
31.	30.	
Firma de la Madre	Firma del Padre	
Fecha	Fecha	

INFORMACION PARA USO MEDICO Y DE SALUD

El médico debe ser el principal responsable de completar la RD 103 y/o revisar la información en los apartados 16 al 22 - Deberá verificar estos apartados antes de firmar el certificado de nacimiento.

33. ¿Fue la madre trasladada antes del parto?
 Si lo fue, indique de cuál Institución: _____

34. ¿Fue el infante trasladado?
 Si lo fue, indique a cuál Institución: _____

35 Fecha en que comenzó última menstruación normal Mes: _____ Día: _____ Año: _____	36 Mes del embarazo comenzó cuidado prenatal Mes: _____ Año: _____	37 Total visitas prenatales Total: _____	38. Apgar Score 1 min. _____ 5 min. _____	39. Peso al Nacer Peso: _____	40. Tamaño al Nacer Circunferencia: _____
--	---	---	--	----------------------------------	--

41 Duración del Embarazo: _____ 42. Este Parto fue: _____ 43. Orden del Nacimiento en Partos Múltiples: _____

44a FACTORES MEDICOS DE RIESGO EN ESTE EMBARAZO

Anemia (Hct <30/Hgb <10) 01

Enfermedad Cardíaca 02

Enf. del pulmón - aguda o crónica 03

Diabetes 04

Herpes Genital 05

Hidramnios/Oligohidramnios 06

Hemoglobinopatía 07

Hipertensión crónica 08

Hipertensión asociada con embarazo 09

Eclampsia 10

Cervix Incompetente 11

Previo feto o neonato 4000 + grs 12

Previo feto (o neonato) pequeño para edad gestacional 13

Enfermedad Renal 14

Sensibilización al factor RH 15

Hemorragia Uterina 16

Ninguno 00

Otros (Especifique) 17

46. COMPLICACIONES DEL PARTO

Febril (>100°F ó 38°C) 01

Meconio moderado/en exceso 02

Rotura prematura de membrana >12 hrs. 03

Placenta abrupta 04

Placenta previa 05

Otro sangramiento 06

Convulsiones durante el parto 07

Parto Precipitado (<3 horas) 08

Parto Prolongado (>20 horas) 09

Distinción Uterina 10

Presentación de nalgas 11

Desproporción cefalopélvica 12

Prolapso del cordón 13

Complicaciones por anestesia 14

Sufrimiento fetal 15

Ninguna 00

Otras 16

47. METODO DEL PARTO

Vaginal 01

Vaginal después de cesárea previa 02

Primera cesárea 03

Cesárea repetida 04

Forceps 05

Extractor al vacío 06

48 CONDICIONES ANORMALES DEL RECIEN NACIDO

Anemia (Hct. < 39/hgb. < 13) 01

Lesión al nacer 02

Síndrome de Alcoholismo Fetal 03

Membrana hialina/RDS 04

Síndrome de aspiración de meconio 05

Ventilación artificial (<30 min) 06

Ventilación artificial (>30 min) 07

Convulsiones 08

Ninguno 00

Otras 09

49. ANOMALIAS CONGENITAS DEL NIÑO (COTEJE TODO LO QUE APLIQUE)

Anencéfalo 01

Espina bífida/Meningocele 02

Hidrocefalo 03

Microcefalo 04

Otras anomalias del sistema nervioso central (Especifique) 05

Malformaciones del corazón 06

Otras anomalias circulatorias/respiratorias (Especifique) 07

Atresia/estenosis rectal 08

Fistula traquea esofágica/atresia esofágica 09

Onfalocelo/Gastroschisis 10

Otras anomalias gastrointestinales (Especifique) 11

Genitales malformados 12

Agenesia Renal 13

Otras anomalias urogenitales (Especifique) 14

Labio Leporino/paladar hendido - Polidactilia/Sindactilia 15

Adactilia 16

Pie equino 17

Hernia diafragmática 18

Otras anomalias musculoesqueléticas/integumentarias (Especifique) 19

Síndrome de Down 20

Otras anomalias cromosómicas (Especifique) 21

Ninguna 00

Otra 22

(Especifique)

44b OTROS FACTORES DE RIESGO PARA ESTE EMBARAZO

Uso de tabaco durante el embarazo

Consumo promedio diario de cigarrillos _____

Uso de alcohol durante el embarazo

Promedio de tragos por semana _____

Aumento en peso durante el embarazo

45 PROCEDIMIENTOS OBSTETRICOS

Anniocentesis 01

Monitoreo fetal electrónico 02

Inducción del parto 03

Estimulación del parto 04

Tocolisis 05

Ultrasonido 06

Ninguno 00

Otros 07

50. NUMERO DEL RECORD MEDICO _____

OBSERVACIONES: _____

CERTIFICADO DE ASISTENCIA MEDICA

51 Certifico que este niño (a) nació vivo (a) en la hora, fecha y sitio arriba indicado.

Espacio para adherir y cancelar el sello de Rentas Internas exigido por la Ley en Inscripciones Tardías.

51a Nombre del que certifica	51e. Licencia del Médico que Certifica
51b Firma	
51c Fecha de la Firma	51d Título
51f Dirección	
52 Nombre y título del que atendió el parto si no es el que certifica	
52a Nombre	52b Título
Dirección postal del que atendió el parto	

ESTADO LIBRE ASOCIADO DE PUERTO RICO
DEPARTAMENTO DE SALUD
REGISTRO DEMOGRAFICO
CERTIFICADO DE DEFUNCIÓN
Death Certificate

NUMERO DE OEFUNCIÓN
DEATH NUMBER

NUMERO DE AREA (Area Number)	AÑO (Year)	NUMERO DE REGISTRO (Register Number)	NUMERO DE CERTIFICADO (Certificate Number)
152			

1. Lugar de Defunción (Place of Death)		b. Barrio		1.c. Lugar (Coteje solo una)		2. Residencia Habitual de Fallecido (¿Donde vivia? Si en una Institución Res tencia antes de Ingresar e la misma)					
a. Municipio				Hospital		a. Municipio					
d. Si en Hospital u Otro Sitio (Hospital or Other Institution) Especifique donde (Nombre del Hospital, Institución, etc.) Si no fue en Hospital, Informe dirección exacta. Indique si fue en su hogar.		e. Tiempo de Estadia (en ese Municipio)		<input type="checkbox"/> Muerto al llegar (DOA). <input type="checkbox"/> Ambulatorio (o Emerg.)(Outpatient / ER) <input type="checkbox"/> Hospitalizado (Inpatient)		c. Barrio		d. Poblado, Zona o Sitio		e. Urbana <input type="checkbox"/> Rural <input type="checkbox"/>	
		f. Tiempo de Estadia (en Hospital o Institución)		Otros		f. Dirección (Si Urbana, -- Calle y Número)					
				<input type="checkbox"/> Casa de Salud <input type="checkbox"/> Asilo <input type="checkbox"/> Hogar <input type="checkbox"/> Otro							

3. Nombre y apellidos del fallecido (Deceased Name).				4. Hora y Fecha de la Defunción Death-Time, Date				9. Último grado escolar completado			
				Hora Mes Día Año				Elemental Intermedia Secundana (0 - 12) Colegio Universidad (14 ó 5)			
5. Sexo		6. a. Estado Civil (Marital Status)		6. b. Nombre del Conyugue:		7. Fecha de Nacimiento		8 Edad (en años)		Si Menor de 1 año Si Menor de 24 Horas	
		Nunca se casó <input type="checkbox"/> Casado <input type="checkbox"/>				Mes Día Año		Meses Días Horas Minutos			
		Divorciado <input type="checkbox"/> Viudo <input type="checkbox"/>									

10. a. Ocupación Habitual (trabajo realizado durante la mayor parte de su vida. No use el término "retirado")			10. b. Clase de Industria o Negocio			10. c. Fecha en que trabajó por última vez			11. Natural de:			12. Ciudadano de:		
						10. d. Años que trabajó en esta ocupación			Municipio:			13. Tiempo de Residencia en Puerto Rico		
									Estado o País:					

14. Nombre y apellidos del Padre: L (Father's Name)						15. Nombre y apellidos de soltera de Madre: (Mother's Maidenname)					
14. a. Natural de:						15. a. Natural de:					
Municipio Estado o País						Municipio Estado o País					

16. ¿Pertenece el Fallecido alguna vez a las Fuerzas Armadas de Estados Unidos? Si No Guerra/Fechas Se ignora				17. Número de Seguro Social				18. Informante:				18. d. Dirección Exacta del Informante				18. e. Relación Con el Fallecido			
				Ninguno Se ignora				a. Nombre b. Firma											

19. AL QUE DECLARO LA MUERTE Completar del 19 a-c Únicamente, si el médico que certifica no está disponible al momento de la muerte para certificar la causa.				I. CERTIFICACION MEDICA, (MEDICAL CERTIFICATION)				19. a. A mi mejor entender la muerte ocurrió en la hora, fecha y lugar arriba indicado				19. b. Número de licencia				19. e. Fecha de la Firma			
				CAUSA INMEDIATA (enfermedad o condición final que llevó a la muerte → a. debido a, o como consecuencia de b. debida a, o como consecuencia de c. debido a, o como consecuencia de d.				Firma Titulo								Mes Día Año			
20. CAUSA DE MUERTE Escriba una sola causa en cada línea (a), (b), (c) y (d). Causa de la muerte no significa a la forma de morir como colapso cardiaco, asstenia, etc. Significa la enfermedad lesión o complicación que ocasionó la muerte. Indique en orden las condiciones que condujeron a la cause inmediata. ESCRIBA AL FINAL LA CAUSA PRINCIPAL (enfermedad o lesión) que inició los eventos que llevaron la muerte.																21. ¿Estuvo la fallecida embarazada en el último año?			
																<input type="checkbox"/> <input type="checkbox"/>			
																22. Número del Record Médico			

26. a. Fecha de la operación, si la hubo								26. b. Hallazgos más importantes de la operación								27. a. Tipo de muerte: natural accidente suicidio homicidio pendiente de investigación no pudo determinarse								27. b. Lugar donde ocurrió la lesión (hogar, Oficina, Fabrica calle) etc.							
27. c. Municipio				Sitio o Barrio				Estado o pais				27. d. Fecha de lesión				27. e. ¿Ocurrió mientras trabajaba?				27. f. ¿Como ocurrió la lesión?											
												Mes Día Año				Hora M <input type="checkbox"/> Si <input type="checkbox"/> No															

28. a. CERTIFICO que asistí al fallecido desde _____ hasta _____ en la fecha y hora arriba indicada								28. b. NO asistí al fallecido y ésta Certificación se hace a base de información suministrada por _____ en su caracter de _____																							
29. a. Médico que Certifica								29. b. Número de Licencia del Médico que Certifica								28. c. Dirección Exacta del Médico que Certifica								29. e. Fecha de la Firma							
Nombre Firma																								Mes Día Año							

30. a. Enterramiento <input type="checkbox"/> Traslado <input type="checkbox"/> Cremación <input type="checkbox"/>				Otros (especifique)				30. b. Fecha				30. c. Nombre del cementerio o crématorio				30. d. Dirección											
								Mes Día Año																			
31. Será completado por AGENTE FUNERARIO O ENCARGADO DEL ENTERRO								32. a. ¿Fue embalsamado? <input type="checkbox"/> Si <input type="checkbox"/> No								33. Color o Raza del Fallecido				34. Fecha de Registro							
a. Certificado <input type="checkbox"/> fue embalsamado <input type="checkbox"/> no fue embalsamado								b. Nombre del embalsamador								<input type="checkbox"/> Blanco <input type="checkbox"/> Negro <input type="checkbox"/> Otro				Mes Día Año							
b. nombre agente funerario								c. Número de licencia												35. Firma del Registrador							
c. Nombre / dirección de la funeraria								d. Firma																			

El Registro Demográfico devolverá para que se rehaga todo certificado que se reciba con borradura o alteraciones hechas en violación a las disposiciones de la ley de Registro Demográfico.

ESTE DOCUMENTO CONSTITUYE UN REGISTRO PERMANENTE LLENSE EN MAQUINILLA O EN TINTA PERMANENTE

VER INSTRUCCIONES AL DORSO QUIEN CERTIFICA CAUSA DE MUERTE QUIEN DECLARA

Modelo RD.77 (Rev 1989)

NUMERO DE AREA (Area Number) 152	AÑO (YEAR)	NUMERO DE REGISTRO (Register Number)	NUMERO DE CERTIFICADO (Certificate Number)	ESTADO LIBRE ASOCIADO DE PUERTO RICO DEPARTAMENTO DE SALUD REGISTRO DEMOGRAFICO CERTIFICADO DE NATIMUERTO (FETAL DEATH CERTIFICATE)	NUMERO DE MUERTE FETAL (FETAL DEATH NUMBER)
--	------------	--------------------------------------	--	--	--

1. NOMBRE Y APELLIDOS DEL NIÑO (NAME AND SURNAMES OF CHILD) (NO ES NECESARIO LLENAR ESTE APARTADO)							
2. SEXO (1) VARON (MALE) <input type="checkbox"/> (2) HEMBRA (FEMALE) <input type="checkbox"/>	3. HORA Y FECHA DE MUERTE FETAL (Time and Date of Fetal Death)			4. FECHA DE REGISTRO (Registration Date)			
		HORA (Hour)	MES (Month)	DIA (Day)	AÑO (Year)	MES (Month)	DIA (Day)
5. LUGAR DONDE OCURRIÓ LA MUERTE FETAL (Place of Occurrence)						5c. Zona	
5a. (1) Hogar (Home) (2) En Ruta (On Route) (3) Hospital (Hospital) (4) Otro Sitio (Other)						5b. Nombre del Hospital o Institución - Si no nació en Hospital o Institución, informe calle y número - (Name of Hospital or Institution, if not institution give street and number)	
5d. BARRIO O URBANIZACIÓN (Barrio or "Urbanized Area")					5e. MUNICIPIO (Municipality)		
Puerto Rico							

PADRE (Father)				MADRE (Mother)			
6. NOMBRE Y APELLIDOS (Name and Surnames)				8. NOMBRE Y APELLIDOS (Name and Surnames)			
T. LUGAR DE HACIMIENTO (Birthplace)				10. LUGAR DE HACIMIENTO (Birthplace)			
a. MUNICIPIO		b. Estado o País (State or Country)		a. MUNICIPIO		b. Estado o País (State or Country)	
11. Residencia habitual del padre		a. Municipio		11. Residencia habitual de la madre		b. Municipio	
a. Municipio		b. Estado o País		a. Urbanización o Barrio		c. Zona	
b. Estado o País		d. Calle y Número		c. Estado o País		12. Dirección Postal de la madre (Si es igual a la residencia, indique sólo el Zip Code (Mother's Mailing Address))	

12a. Nombre del Informante (Name of Informant)	12b. Firma y/o Testigo (Signature of Informant)
12c. Dirección Postal (Mailing Address)	12d. Relación con el niño (Relation to child)

13. Parte I. Indique una causa por líneas en a, b y c							Especifique si fetal o materna
Condiciones Fetales o maternas causantes directas de la muerte fetal.	Causa Inmediata						Especifique si fetal o materna
a. Debido a o como consecuencia de:							Especifique si fetal o materna
b. Debido a o como consecuencia de:							Especifique si fetal o materna
c.							Especifique si fetal o materna

13. Parte II. Otras condiciones de importancia en el feto o la madre que contribuyeron a la muerte fetal pero que no resultaron en la causa principal de muerte en la Parte I.		13. III. ¿Murió el feto antes o durante el parto o se ignora? (especifique)	13. IV. ¿Se practicó autopsia?
		<input type="checkbox"/> Antes del parto <input type="checkbox"/> Durante el parto <input type="checkbox"/> Se ignora	.SI <input type="checkbox"/> No <input type="checkbox"/>

CERTIFICADO DE ASISTENCIA MEDICA							
14. Certifico que este niño(s) nació muerto (e) en la hora, fecha y sitio arriba indicado.							
14a. Nombre del que certifica				14d. Título			
14b. Firma				<input type="checkbox"/> Médico <input type="checkbox"/> Enfermera <input type="checkbox"/> Otro (especifique)			
14c. Fecha de la Firma				<input type="checkbox"/> Comadróna <input type="checkbox"/> Madre (sin asistencia)			
Mes Dia Año				<input type="checkbox"/> Administrador del Hospital			
14e. Licencia del Médico que certifica		14f. Dirección		14g. Ho asistió al nacimiento y ésta Certificación se hace a base de información suministrada por _____ en su carácter de _____			
15. Nombre y título del que atendió el parto si no es el que certifica		15b. Título		15c. Dirección postal del que atendió el parto		15d. Dirección	
15a. Nombre		<input type="checkbox"/> Médico <input type="checkbox"/> Enfermera <input type="checkbox"/> Otros (especifique)					
<input type="checkbox"/> Administrador del Hospital <input type="checkbox"/> Comadróna <input type="checkbox"/> Madre (sin asistencia)							
16a. Entierro <input type="checkbox"/> Donación <input type="checkbox"/> Traslado <input type="checkbox"/> Otros <input type="checkbox"/> (Especifique) <input type="checkbox"/> Cremación <input type="checkbox"/>		16b. Fecha		16c. Nombre del cementerio o crematorio		16d. Dirección	
		Mes Dia Año					
16e. Agente Funerario o Encargado del Entierro				16f. Dirección de la Funeraria			

NOTA AL REGISTRADOR: Este documento constituye un REGISTRO PERMANENTE. LLENARSE EN MAQUINILLA O EN TINTA PERMANENTE. Llénesse únicamente si se trata de natimuerto o muerte fetal que significa: la muerte antes de la expulsión o extracción del vientre de la madre; con 20 semanas de gestación o más, indicada por el hecho de que después de la expulsión o extracción, el feto no respira, ni muestra ninguna otra evidencia de vida, tales como latidos del corazón, pulsaciones del cordón umbilical, o movimientos de miembros voluntarios.

AL MEDICO: CONTINUA AL DORSO
 INFORMACIÓN PARA USO MEDICO Y DE SALUD

Si un infante respira o muestra cualquier otra evidencia de vida luego de completado el parto, aunque sea tan solo momentáneamente, el nacimiento debe ser registrado como un NACIMIENTO vivo llenándose un certificado de NACIMIENTO (no de natimuerto), y se le llenará también un certificado de Defunción.

NUMERO DE AREA (Area Number)	AÑO (YEAR)	NUMERO DE REGISTRO (Register Number)	NUMERO DE CERTIFICADO (Certificate Number)	ESTADO LIBRE ASOCIADO DE PUERTO RICO DEPARTAMENTO DE SALUD REGISTRO DEMOGRAFICO	NUMERO DE MUERTE FETAL (FETAL DEATH NUMBER)																																																																																																												
152				CERTIFICADO DE NATIMUERTOS (FETAL DEATH CERTIFICATE)																																																																																																													
17. Fecha en que comenzó última menstruación normal <small>Mes Día Año</small>		18. Mes del embarazo comenzó cuidado prenatal		19. Total de visitas prenatales																																																																																																													
22. Duración del Embarazo <small>Semanas</small>		23. Este parto fue: <input type="checkbox"/> Sencillo <input type="checkbox"/> Doble <input type="checkbox"/> Triple <input type="checkbox"/> Más		24. Orden del Nacimiento en Partos Múltiples <input type="checkbox"/> 1ro. <input type="checkbox"/> 2do. <input type="checkbox"/> 3ro. <input type="checkbox"/> Más																																																																																																													
25a. FACTORES MEDICOS DE RIESGO EN ESTE EMBARAZO (Coteje todos los que apliquen) <table style="width: 100%; border-collapse: collapse;"> <tr><td>Anemia (Hct. <30/Hgb <10)</td><td>01</td><td><input type="checkbox"/></td></tr> <tr><td>Enfermedad Cardíaca</td><td>02</td><td><input type="checkbox"/></td></tr> <tr><td>Enf. del pulmón-aguda o crónica</td><td>03</td><td><input type="checkbox"/></td></tr> <tr><td>Diabetes</td><td>04</td><td><input type="checkbox"/></td></tr> <tr><td>Herpes Genital</td><td>05</td><td><input type="checkbox"/></td></tr> <tr><td>Hidramnios/oligohidramnios</td><td>06</td><td><input type="checkbox"/></td></tr> <tr><td>Hemoglobinopatia</td><td>07</td><td><input type="checkbox"/></td></tr> <tr><td>Hipertensión crónica</td><td>08</td><td><input type="checkbox"/></td></tr> <tr><td>Hipertensión asociada con embarazo</td><td>09</td><td><input type="checkbox"/></td></tr> <tr><td>Eclampsia</td><td>10</td><td><input type="checkbox"/></td></tr> <tr><td>Cervix incompetente</td><td>11</td><td><input type="checkbox"/></td></tr> <tr><td>Previo feto (o neonato) 4000 + grs.</td><td>12</td><td><input type="checkbox"/></td></tr> <tr><td>Previo feto (o neonato) pequeño para edad gestacional</td><td>13</td><td><input type="checkbox"/></td></tr> <tr><td>Enfermedad Renal</td><td>14</td><td><input type="checkbox"/></td></tr> <tr><td>Sensibilización al factor RH</td><td>15</td><td><input type="checkbox"/></td></tr> <tr><td>Hemorragia Uterina</td><td>16</td><td><input type="checkbox"/></td></tr> <tr><td>Ninguno</td><td>00</td><td><input type="checkbox"/></td></tr> <tr><td>Otros (especifique)</td><td>17</td><td><input type="checkbox"/></td></tr> </table>			Anemia (Hct. <30/Hgb <10)	01	<input type="checkbox"/>	Enfermedad Cardíaca	02	<input type="checkbox"/>	Enf. del pulmón-aguda o crónica	03	<input type="checkbox"/>	Diabetes	04	<input type="checkbox"/>	Herpes Genital	05	<input type="checkbox"/>	Hidramnios/oligohidramnios	06	<input type="checkbox"/>	Hemoglobinopatia	07	<input type="checkbox"/>	Hipertensión crónica	08	<input type="checkbox"/>	Hipertensión asociada con embarazo	09	<input type="checkbox"/>	Eclampsia	10	<input type="checkbox"/>	Cervix incompetente	11	<input type="checkbox"/>	Previo feto (o neonato) 4000 + grs.	12	<input type="checkbox"/>	Previo feto (o neonato) pequeño para edad gestacional	13	<input type="checkbox"/>	Enfermedad Renal	14	<input type="checkbox"/>	Sensibilización al factor RH	15	<input type="checkbox"/>	Hemorragia Uterina	16	<input type="checkbox"/>	Ninguno	00	<input type="checkbox"/>	Otros (especifique)	17	<input type="checkbox"/>	28. COMPLICACIONES DEL PARTO (Coteje todos los que apliquen) <table style="width: 100%; border-collapse: collapse;"> <tr><td>Fiebre (>100° F ó 38° C)</td><td>01</td><td><input type="checkbox"/></td></tr> <tr><td>Meconio moderado/en exceso</td><td>02</td><td><input type="checkbox"/></td></tr> <tr><td>Rotura prematura de membranas >12 hrs.</td><td>03</td><td><input type="checkbox"/></td></tr> <tr><td>Placenta abrupta</td><td>04</td><td><input type="checkbox"/></td></tr> <tr><td>Placenta previa</td><td>05</td><td><input type="checkbox"/></td></tr> <tr><td>Otro sangramiento</td><td>06</td><td><input type="checkbox"/></td></tr> <tr><td>Convulsiones durante el parto</td><td>07</td><td><input type="checkbox"/></td></tr> <tr><td>Parto Precipitado (<3 horas)</td><td>08</td><td><input type="checkbox"/></td></tr> <tr><td>Parto Prolongado (>20 horas)</td><td>09</td><td><input type="checkbox"/></td></tr> <tr><td>Distorsión Uterina</td><td>10</td><td><input type="checkbox"/></td></tr> <tr><td>Presentación de nalgas</td><td>11</td><td><input type="checkbox"/></td></tr> <tr><td>Desproporción cefalopélvica</td><td>12</td><td><input type="checkbox"/></td></tr> <tr><td>Prolapso del cordón</td><td>13</td><td><input type="checkbox"/></td></tr> <tr><td>Complicaciones por anestesia</td><td>14</td><td><input type="checkbox"/></td></tr> <tr><td>Sufrimiento fetal</td><td>15</td><td><input type="checkbox"/></td></tr> <tr><td>Ninguna</td><td>00</td><td><input type="checkbox"/></td></tr> <tr><td>Otros</td><td>16</td><td><input type="checkbox"/></td></tr> <tr><td colspan="3" style="text-align: center;">(Especifique)</td></tr> </table>			Fiebre (>100° F ó 38° C)	01	<input type="checkbox"/>	Meconio moderado/en exceso	02	<input type="checkbox"/>	Rotura prematura de membranas >12 hrs.	03	<input type="checkbox"/>	Placenta abrupta	04	<input type="checkbox"/>	Placenta previa	05	<input type="checkbox"/>	Otro sangramiento	06	<input type="checkbox"/>	Convulsiones durante el parto	07	<input type="checkbox"/>	Parto Precipitado (<3 horas)	08	<input type="checkbox"/>	Parto Prolongado (>20 horas)	09	<input type="checkbox"/>	Distorsión Uterina	10	<input type="checkbox"/>	Presentación de nalgas	11	<input type="checkbox"/>	Desproporción cefalopélvica	12	<input type="checkbox"/>	Prolapso del cordón	13	<input type="checkbox"/>	Complicaciones por anestesia	14	<input type="checkbox"/>	Sufrimiento fetal	15	<input type="checkbox"/>	Ninguna	00	<input type="checkbox"/>	Otros	16	<input type="checkbox"/>	(Especifique)		
Anemia (Hct. <30/Hgb <10)	01	<input type="checkbox"/>																																																																																																															
Enfermedad Cardíaca	02	<input type="checkbox"/>																																																																																																															
Enf. del pulmón-aguda o crónica	03	<input type="checkbox"/>																																																																																																															
Diabetes	04	<input type="checkbox"/>																																																																																																															
Herpes Genital	05	<input type="checkbox"/>																																																																																																															
Hidramnios/oligohidramnios	06	<input type="checkbox"/>																																																																																																															
Hemoglobinopatia	07	<input type="checkbox"/>																																																																																																															
Hipertensión crónica	08	<input type="checkbox"/>																																																																																																															
Hipertensión asociada con embarazo	09	<input type="checkbox"/>																																																																																																															
Eclampsia	10	<input type="checkbox"/>																																																																																																															
Cervix incompetente	11	<input type="checkbox"/>																																																																																																															
Previo feto (o neonato) 4000 + grs.	12	<input type="checkbox"/>																																																																																																															
Previo feto (o neonato) pequeño para edad gestacional	13	<input type="checkbox"/>																																																																																																															
Enfermedad Renal	14	<input type="checkbox"/>																																																																																																															
Sensibilización al factor RH	15	<input type="checkbox"/>																																																																																																															
Hemorragia Uterina	16	<input type="checkbox"/>																																																																																																															
Ninguno	00	<input type="checkbox"/>																																																																																																															
Otros (especifique)	17	<input type="checkbox"/>																																																																																																															
Fiebre (>100° F ó 38° C)	01	<input type="checkbox"/>																																																																																																															
Meconio moderado/en exceso	02	<input type="checkbox"/>																																																																																																															
Rotura prematura de membranas >12 hrs.	03	<input type="checkbox"/>																																																																																																															
Placenta abrupta	04	<input type="checkbox"/>																																																																																																															
Placenta previa	05	<input type="checkbox"/>																																																																																																															
Otro sangramiento	06	<input type="checkbox"/>																																																																																																															
Convulsiones durante el parto	07	<input type="checkbox"/>																																																																																																															
Parto Precipitado (<3 horas)	08	<input type="checkbox"/>																																																																																																															
Parto Prolongado (>20 horas)	09	<input type="checkbox"/>																																																																																																															
Distorsión Uterina	10	<input type="checkbox"/>																																																																																																															
Presentación de nalgas	11	<input type="checkbox"/>																																																																																																															
Desproporción cefalopélvica	12	<input type="checkbox"/>																																																																																																															
Prolapso del cordón	13	<input type="checkbox"/>																																																																																																															
Complicaciones por anestesia	14	<input type="checkbox"/>																																																																																																															
Sufrimiento fetal	15	<input type="checkbox"/>																																																																																																															
Ninguna	00	<input type="checkbox"/>																																																																																																															
Otros	16	<input type="checkbox"/>																																																																																																															
(Especifique)																																																																																																																	
25b. OTROS FACTORES DE RIESGO PARA ESTE EMBARAZO (Complete todos los rangones) <table style="width: 100%; border-collapse: collapse;"> <tr><td>Uso de tabaco durante el embarazo</td><td>Si <input type="checkbox"/> No <input type="checkbox"/></td></tr> <tr><td>Consumo promedio diario de cigarrillos</td><td>_____</td></tr> <tr><td>Uso de alcohol durante el embarazo</td><td>Si <input type="checkbox"/> No <input type="checkbox"/></td></tr> <tr><td>Promedio de tragos por semana</td><td>_____</td></tr> <tr><td>Aumento en peso durante el embarazo</td><td>_____ lbs.</td></tr> </table>			Uso de tabaco durante el embarazo	Si <input type="checkbox"/> No <input type="checkbox"/>	Consumo promedio diario de cigarrillos	_____	Uso de alcohol durante el embarazo	Si <input type="checkbox"/> No <input type="checkbox"/>	Promedio de tragos por semana	_____	Aumento en peso durante el embarazo	_____ lbs.	29. METODO DEL PARTO (Coteje todos los que apliquen) <table style="width: 100%; border-collapse: collapse;"> <tr><td>Vaginal</td><td>01</td><td><input type="checkbox"/></td></tr> <tr><td>Vaginal después de cesárea previa</td><td>02</td><td><input type="checkbox"/></td></tr> <tr><td>Primera Cesárea</td><td>03</td><td><input type="checkbox"/></td></tr> <tr><td>Cesárea repetida</td><td>04</td><td><input type="checkbox"/></td></tr> <tr><td>Forceps</td><td>05</td><td><input type="checkbox"/></td></tr> <tr><td>Extractor al vacío</td><td>06</td><td><input type="checkbox"/></td></tr> <tr><td>Histerectomía/Hi-terolomía</td><td>07</td><td><input type="checkbox"/></td></tr> </table>			Vaginal	01	<input type="checkbox"/>	Vaginal después de cesárea previa	02	<input type="checkbox"/>	Primera Cesárea	03	<input type="checkbox"/>	Cesárea repetida	04	<input type="checkbox"/>	Forceps	05	<input type="checkbox"/>	Extractor al vacío	06	<input type="checkbox"/>	Histerectomía/Hi-terolomía	07	<input type="checkbox"/>																																																																													
Uso de tabaco durante el embarazo	Si <input type="checkbox"/> No <input type="checkbox"/>																																																																																																																
Consumo promedio diario de cigarrillos	_____																																																																																																																
Uso de alcohol durante el embarazo	Si <input type="checkbox"/> No <input type="checkbox"/>																																																																																																																
Promedio de tragos por semana	_____																																																																																																																
Aumento en peso durante el embarazo	_____ lbs.																																																																																																																
Vaginal	01	<input type="checkbox"/>																																																																																																															
Vaginal después de cesárea previa	02	<input type="checkbox"/>																																																																																																															
Primera Cesárea	03	<input type="checkbox"/>																																																																																																															
Cesárea repetida	04	<input type="checkbox"/>																																																																																																															
Forceps	05	<input type="checkbox"/>																																																																																																															
Extractor al vacío	06	<input type="checkbox"/>																																																																																																															
Histerectomía/Hi-terolomía	07	<input type="checkbox"/>																																																																																																															
26. PROCEDIMIENTOS OBSTETRICOS (Coteje todos los que apliquen) <table style="width: 100%; border-collapse: collapse;"> <tr><td>Amniocentesis</td><td>01</td><td><input type="checkbox"/></td></tr> <tr><td>Monitoreo fetal electrónico</td><td>02</td><td><input type="checkbox"/></td></tr> <tr><td>Inducción del parto</td><td>03</td><td><input type="checkbox"/></td></tr> <tr><td>Estimulación del parto</td><td>04</td><td><input type="checkbox"/></td></tr> <tr><td>Tocotomía</td><td>05</td><td><input type="checkbox"/></td></tr> <tr><td>Ultrasonido</td><td>06</td><td><input type="checkbox"/></td></tr> <tr><td>Ninguno</td><td>00</td><td><input type="checkbox"/></td></tr> <tr><td>Otros</td><td>07</td><td><input type="checkbox"/></td></tr> <tr><td colspan="3" style="text-align: center;">(Especifique)</td></tr> </table>			Amniocentesis	01	<input type="checkbox"/>	Monitoreo fetal electrónico	02	<input type="checkbox"/>	Inducción del parto	03	<input type="checkbox"/>	Estimulación del parto	04	<input type="checkbox"/>	Tocotomía	05	<input type="checkbox"/>	Ultrasonido	06	<input type="checkbox"/>	Ninguno	00	<input type="checkbox"/>	Otros	07	<input type="checkbox"/>	(Especifique)			DATOS SOBRE EL PADRE																																																																																			
Amniocentesis	01	<input type="checkbox"/>																																																																																																															
Monitoreo fetal electrónico	02	<input type="checkbox"/>																																																																																																															
Inducción del parto	03	<input type="checkbox"/>																																																																																																															
Estimulación del parto	04	<input type="checkbox"/>																																																																																																															
Tocotomía	05	<input type="checkbox"/>																																																																																																															
Ultrasonido	06	<input type="checkbox"/>																																																																																																															
Ninguno	00	<input type="checkbox"/>																																																																																																															
Otros	07	<input type="checkbox"/>																																																																																																															
(Especifique)																																																																																																																	
27. Número del record médico:			32. Último grado escolar que completó		33. Fecha de Nacimiento																																																																																																												
			Elemental, Intermedia o Secundaria (0-12)		Colegio (1-4 ó 5+) o Universidad																																																																																																												
					Mes Día Año																																																																																																												
31. HISTORIAL REPRODUCTIVO (Complete cada sección)			35. Ocupación Habitual		34. Edad del padre																																																																																																												
Nacimientos Vivos 31a. ¿Cuántos están vivos? Número _____ <input type="checkbox"/> Ninguno		31d. Abortos o Muertes fetales (Espontáneos o Inducidos en cualquier momento después de la concepción) NO incluya este feto. Número _____ <input type="checkbox"/> Ninguno		36. Clase de Industria o Negocio _____																																																																																																													
31b. ¿Cuántos han muerto? Número _____ <input type="checkbox"/> Ninguno																																																																																																																	
31c. Fecha último nacimiento vivo		31e. Fecha último aborto o muerte fetal																																																																																																															
Mes Año		Mes Año																																																																																																															
DATOS SOBRE LA MADRE																																																																																																																	
37. Último grado escolar que completó			38. Fecha de Nacimiento		39. Edad de la madre																																																																																																												
Elemental, Intermedia o Secundaria (0-12)			Colegio (1-4 ó 5+) o Universidad																																																																																																														
			Mes Día Año																																																																																																														
40. Ocupación Habitual			41. Clase de Industria o Negocio																																																																																																														

42. Estado Civil de los Padres			<input type="checkbox"/> 1. Están legalmente casados entre sí. <input type="checkbox"/> 2. No están casados pero viven como marido y mujer. <input type="checkbox"/> 3. No viven juntos																																																																																																														
			SI NO ES LEGITIMO, RECONOCIDO POR																																																																																																														
43. (No es necesario llenar esta apartado)			44. (No es necesario llenar este apartado)																																																																																																														
Firma del Padre _____			Firma de la Madre _____																																																																																																														
Fecha _____			Fecha _____																																																																																																														

Datos Médicos

ADVERTENCIAS

AL CELEBRANTE: El celebrante no deberá proceder a la celebración de matrimonios sin antes cerciorarse de que se han llenado los requisitos que exige la Ley y de que los contrayentes han obtenido la LICENCIA MATRIMONIAL correspondiente.

A LOS CONTRAYENTES: para asegurarse de que el matrimonio fue inscrito en el Registro Demográfico correspondiente dentro de los diez días de su celebración solicite al Registrador un certificado de inscripción (RD-73) libre de derechos.

No use ni permita el uso de bolígrafo

NUMERO DE AREA (Area Number)	AÑO (Year)	NUMERO DE REGISTRO (Register Number)	NUMERO DE CERTIFICADO (Certificate Number)
152			

ESTADO LIBRE ASOCIADO DE PUERTO RICO
DEPARTAMENTO DE SALUD
REGISTRO DEMOGRAFICO

NUMERO DE MATRIMONIO (MARRIAGE NUMBER)

CERTIFICADO DE MATRIMONIO

DECLARACION JURADA DEL CONTRAYENTE	1. Nombre y Apellidos del Contrayente:			2. Edad	3. Color o Raza Blanca <input type="checkbox"/> Negra <input type="checkbox"/> Otra <input type="checkbox"/>	4. Fecha de Nacimiento Mes _____ Día _____ Año _____			5. Nunca se ha casado <input type="checkbox"/> Divorciado <input type="checkbox"/> Viudo <input type="checkbox"/>			
	6. Natural de: a) Municipio _____ b) Estado o País _____			7. Residencia Habitual a) Municipio _____ b) Calle y Núm. o Barrio _____ c) Estado o País _____			8. Ocupación Habitual 8. a. Clase de negocio o industria _____					
	9. Nombre y apellidos del Padre				10. Natural de: a) Municipio _____ b) Estado o País _____							
	11. Nombre y apellidos de la Madre				12. Natural de: a) Municipio _____ b) Estado o País _____							
13. Número de matrimonios anteriores _____ (continúe al dorso en los encasillados correspondientes)				15. Firma del Contrayente: _____								
14. Total de Hijos procreados en matrimonios anteriores _____ (continúe al dorso en los encasillados correspondientes)				Testigo de la marca: _____								
DECLARACION JURADA DE LA CONTRAYENTE	16. Nombre y Apellidos de la Contrayente:			17. Edad	18. Color o Raza Blanca <input type="checkbox"/> Negra <input type="checkbox"/> Otra <input type="checkbox"/>	19. Fecha de Nacimiento Mes _____ Día _____ Año _____			20. Nunca se ha casado <input type="checkbox"/> Divorciado <input type="checkbox"/> Viuda <input type="checkbox"/>			
	21. Natural de: a) Municipio _____ b) Estado o País _____			22. Residencia Habitual a) Municipio _____ b) Calle Número o Barrio _____ c) Estado o País _____			23. Ocupación Habitual 23. a. Clase de Negocio o Industria _____			24. Parentesco con el contrayente _____		
	25. Nombre y apellidos del Padre				26. Natural de: a) Municipio _____ b) Estado o País _____							
	27. Nombre y apellidos de la Madre				28. Natural de: a) Municipio _____ b) Estado o País _____							
29. Número de Matrimonios anteriores _____ (continúe al dorso en los encasillados correspondientes)				31. Firma de la Contrayente: _____								
30. Total de hijos procreados en matrimonios anteriores _____ (continúe al dorso en los encasillados correspondientes)				Testigo de la marca: _____								

CERTIFICO DE LA CELEBRACION DEL MATRIMONIO

Yo _____ certifico que en mi carácter de _____ celebré el matrimonio que en su libre y espontánea voluntad contrajeron _____ y _____ ante los testigos _____ y _____ el _____ de _____ de _____ a las _____ M, en _____ (sitio o lugar) de _____ (Municipio) después de haber jurado y firmado ante mi las declaraciones exigidas por la Ley.

(Si celebrado en ARTICULO MORTIS especifíquelo en el siguiente espacio) _____

Firma y Dirección de los testigos	1. _____				Dirección futura de los contrayentes			
	2. _____							
Testigo de las Marcas	_____							
Firma del Celebrante:	_____							
Dirección:	_____							
Fecha del Registro	Mes	Día	Año	Firma del Registrador:				

Datos sobre terminación de matrimonios anteriores del conyugente según se solicita en el apartado Núm. 13 de la Declaración Jurada

DEL CONTRAYENTE

13. Datos sobre terminación de matrimonios anteriores:		b) Lugar (si divorcio o anulación indique tribunal)	c) Fecha	d) div.	anul.	muerte
a) Nombre (1)	_____			<input type="checkbox"/>	<input type="checkbox"/>	<input type="checkbox"/>
y (2)	_____			<input type="checkbox"/>	<input type="checkbox"/>	<input type="checkbox"/>
apellidos (3)	_____			<input type="checkbox"/>	<input type="checkbox"/>	<input type="checkbox"/>
del (4)	_____			<input type="checkbox"/>	<input type="checkbox"/>	<input type="checkbox"/>
Conyuge (5)	_____			<input type="checkbox"/>	<input type="checkbox"/>	<input type="checkbox"/>

Hijos procreados en matrimonios anteriores por el conyugente según se solicita en el apartado Núm. 14. de la Declaración Jurada

DEL CONTRAYENTE

14. Hijos Procreados en matrimonios anteriores:		b) Edad	c) Dirección:
Nombre (1)	_____		_____
y (2)	_____		_____
Apellidos (3)	_____		_____
(4)	_____		_____
(5)	_____		_____

Datos sobre terminación de matrimonios anteriores de la conyugente según se solicita en el apartado Núm. 29 de la Declaración Jurada

DE LA CONTRAYENTE

29. Datos sobre terminación de matrimonios anteriores:		b) Lugar (si divorcio o anulación indique tribunal)	c) Fecha:	d) div.	anul.	muerte
Nombre (1)	_____			<input type="checkbox"/>	<input type="checkbox"/>	<input type="checkbox"/>
y (2)	_____			<input type="checkbox"/>	<input type="checkbox"/>	<input type="checkbox"/>
Apellidos (3)	_____			<input type="checkbox"/>	<input type="checkbox"/>	<input type="checkbox"/>
del (4)	_____			<input type="checkbox"/>	<input type="checkbox"/>	<input type="checkbox"/>
Conyuge (5)	_____			<input type="checkbox"/>	<input type="checkbox"/>	<input type="checkbox"/>

Hijos procreados en matrimonios anteriores por la conyugente según se solicita en el apartado Núm. 30 de la Declaración Jurada

DE LA CONTRAYENTE

30. Hijos procreados en matrimonios anteriores:		b) Edad	c) Dirección:
Nombre (1)	_____		_____
y (2)	_____		_____
Apellidos (3)	_____		_____
(4)	_____		_____
(5)	_____		_____

DECLARACION JURADA DANDO A UN MENOR DE EDAD CONSENTIMIENTO PARA CASARSE

Yo _____ en mi carácter de _____ del menor _____ (padre, madre o tutor legal) lo autorizo a contraer matrimonio con _____ Fecha _____ Firma _____ Jurada y suscrita ante mí en _____, P.R. el día _____ de _____ de 20____ Firma del celebrante _____ Testigo de la marca _____

DECLARACION JURADA DANDO A UN MENOR DE EDAD CONSENTIMIENTO PARA CASARSE

Yo _____ en mi carácter de _____ del menor _____ (padre, madre o tutor legal) lo autorizo a contraer matrimonio con _____ Fecha _____ Firma _____ Jurada y suscrita ante mí en _____, P.R. el día _____ de _____ de 20____ Firma del celebrante _____ Testigo de la marca _____

