

DEMOGRAFIA
SALUD PUBLICA



AGENCIA AFILIADA
RECINTO DE CIENCIAS MEDICAS

NACIMIENTOS POR CESAREANAS

PUERTO RICO

1992

Programa Graduado de Demografía



CDCES CENTRO DE
DATOS CENSALES
Y ESTADÍSTICAS
DE SALUD
Recinto de Ciencias Médicas
Programa Graduado de Demografía

DEPARTAMENTO DE SALUD
ADMINISTRACION DE FACILIDADES Y SERVICIOS DE SALUD
OFICINA DE ESTADISTICAS DE SALUD

*ESTADO LIBRE ASOCIADO DE PUERTO RICO
DEPARTAMENTO DE SALUD
ADMINISTRACION DE FACILIDADES Y SERVICIOS DE SALUD*



*NACIMIENTOS POR CESAREAS
EN PUERTO RICO, 1992*

*OFICINA DE ESTADISTICAS DE SALUD
SAN JUAN, PUERTO RICO
MARZO, 1994*

DEPARTAMENTO DE SALUD

*CARMEN FELICIANO DE MELECIO, M.D.
SECRETARIA*

ADMINISTRACION DE FACILIDADES Y SERVICIOS DE SALUD

*JOSE C. SERRANO GADEA, M.H.S.A.
DIRECTOR EJECUTIVO*

*OFICINA DE ESTADISTICAS DE SALUD
JOSE A. SALICETI, Ph.D.
DIRECTOR*

*ESTE INFORME FUE PREPARADO POR EL PERSONAL DE LA DIVISION
DE ESTADISTICAS VITALES Y FACILIDADES DE SALUD DE LA OFICINA
ESTADISTICAS DE SALUD:*

NILSA PEREZ, DIRECTORA

*MARGARITA CORDERO
JUAN P. MEJIAS
WILMA MUÑIZ
NIXA M. PICA*

DISEÑO Y FOTOGRAFIA DE LA PORTADA POR WILMA MUÑIZ

*(La fotografía de la portada no podrá ser reproducida
sin el consentimiento previo de sus dueños).*

Tabla de Contenido

	<i>Página</i>
<i>Datos Sobresalientes</i>	3

TABLAS

1 <i>Nacimientos Vivos por Método del Parto, Edad de la Madre y Orden de Nacimiento</i>	9
2 <i>Nacimientos Vivos por Edad, Método del Parto y Escolaridad de la Madre</i>	10
3 <i>Nacimientos Vivos por Método del Parto y Estado Jurídico</i>	12
4 <i>Nacimientos Vivos por Edad de la Madre, Método del Parto y Mes Que Comenzó Cuidado Prenatal</i>	13
5 <i>Nacimientos Vivos por Edad de la Madre, Método del Parto y Trimestre del Embarazo En Que Comenzó Cuidado Prenatal</i>	15
6 <i>Nacimientos Vivos por Edad de la Madre, Método del Parto, Peso al Nacer y Proporción de Bajo Peso</i>	17
7 <i>Nacimientos Vivos por Método del Parto y Día de la Semana</i>	21
8 <i>Promedio e Índices Diarios de Nacimientos, por Método del Parto</i>	22
9 <i>Nacimientos Vivos por Procedimientos Obstétricos y Método del Parto</i>	23
10 <i>Nacimientos Vivos por Factores Médicos de Riesgo en este Embarazo y Método del Parto</i>	24
11 <i>Nacimientos Vivos por Complicaciones del Parto y Método del Parto</i>	25
12 <i>Nacimientos Vivos por Método del Parto y Lugar donde Ocurrió el Parto</i>	26
13 <i>Nacimientos Vivos por Método del Parto y Región de Ocurrencia en Hospitales Públicos (1989 a 1992)</i>	27

TABLAS

Página

14	<i>Nacimientos Vivos por Método del Parto y Región de Ocurrencia en Hospitales Privados (1989 a 1992)</i>	28
15	<i>Nacimientos Vivos por Método del Parto y Región de Residencia Materna en Hospitales Públicos (1989 a 1992)</i>	29
16	<i>Nacimientos Vivos por Método del Parto y Región de Residencia Materna en Hospitales Privados (1989 a 1992)</i>	30
17	<i>Nacimientos Vivos por Método del Parto y Mes de Ocurrencia</i>	31
18	<i>Nacimientos Vivos por Método del Parto y Apgar Score</i>	32
19	<i>Nacimientos por Método del Parto, 1991 y 1992</i>	33

GRAFICAS

1	<i>Tasa de Nacimientos por Cesáreas (1982 a 1992)</i>	37
2	<i>Tasas de Cesáreas por Edad Materna (1989 y 1992)</i>	39
3	<i>Distribución Porcentual de Nacimientos Vivos y Cesáreas por Grupos de Edad</i> .	41
4	<i>Distribución Porcentual de Cesáreas por Escolaridad de la Madre</i>	43
5	<i>Proporción de Cesáreas por Escolaridad y Edad Materna</i>	45
6	<i>Proporción de Cesáreas por Estado Civil de la Madre</i>	47
7	<i>Proporción de Nacimientos por Método del Parto y Trimestre que Comenzó el Cuidado Prenatal</i>	49
8	<i>Proporción de Nacimientos por Cesáreas en Hospitales Públicos y Privados (1982 a 1992)</i>	51
9	<i>Proporción de Nacimientos por Institución de Ocurrencia y Método del Parto (Hospitales Públicos)</i>	53
10	<i>Proporción de Nacimientos por Institución de Ocurrencia y Método del Parto (Hospitales Privados)</i>	55

GRAFICAS

Página

11	<i>Indices de Ocurrencia de Nacimientos por Día de la Semana y Método del Parto</i>	57
12	<i>Tasa de Procedimientos Obstétricos por Método del Parto</i>	59
13	<i>Tasa de Factores Médicos de Riesgo en este Embarazo por Método del Parto</i>	61
14	<i>Tasa de Complicaciones por Método del Parto</i>	63
15	<i>Nacimientos por Cesáreas por Región de Ocurrencia en Hospitales Públicos (1989 a 1992)</i>	65
16	<i>Nacimientos por Cesáreas por Región de Ocurrencia en Hospitales Privados (1989 a 1992)</i>	67
17	<i>Nacimientos por Cesáreas en Hospitales Públicos por Región de Residencia Materna (1989 a 1992)</i>	69
18	<i>Nacimientos por Cesáreas en Hospitales Privados por Región de Residencia Materna (1989 a 1992)</i>	71

Datos Sobresalientes

De un total de 64,481 nacimientos ocurridos en Puerto Rico en el año 1992, 20,195 fueron por cesárea, una tasa de 31.3% ó 31 cesáreas por cada 100 nacimientos. Esta proporción de cesáreas ha venido en aumento: 26.0% en 1981-82, 27.4% en 1984-85 y 31.6% en 1991. En 1992 por vez primera se observa un descenso aunque muy leve, alcanzando una tasa de 31.3%.

La proporción de partos por cesárea en Puerto Rico probablemente sea la más alta del mundo. Era superada únicamente por Brasil, que en 1986 tenía 32 cesáreas por cada cien nacimientos vivos (no están disponibles los datos actuales de Brasil para establecer una comparación más reciente).

En los Estados Unidos, la tasa es de 24.4 cesáreas por cada 100 nacimientos y esperan reducirla a 15 por 100 nacimientos en el año 2000.

En 1992, en los hospitales públicos de Puerto Rico se hicieron 8,195 cesáreas entre los 39,488 nacimientos ocurridos, mientras los privados hicieron 11,998 cesáreas entre los 24,817 partos atendidos; lo que equivale a tasas de 21 cesáreas por cada cien nacimientos en el sector público y 48 por cada cien en el sector privado.

La mayor proporción de cesáreas ocurre en la Región de Bayamón, donde el 38.2% de los partos realizados fueron por cesárea (3,488 de 9,129). Le siguen la Región de Mayagüez con 34.0% (incluyendo la Subregión de Aguadilla) y la Metropolitana con 31.3% (incluyendo la Subregión de Fajardo).

La mayor cantidad de cesáreas se practican los martes. Si tomamos un índice de 100 como el promedio de un día, los martes registran un índice de 125.4. Los domingos es el índice más bajo, 54.5.

A partir de los 12 años de escolaridad, la proporción de cesáreas aumenta, alcanzando en 1992 niveles de 47.5% entre aquellas madres con 16 años o más de escolaridad.

La cesáreas aumentan con la edad. El por ciento de cesáreas en las madres de 25 a 29 años es de 36.8% en las de 30 a 34 años 39.9%, 35 a 39 años 44.4% y 40 años o más 45.4%.

En el 80.4% de los partos por cesárea, el cuidado prenatal comenzó en el primer trimestre de embarazo (16,245 de 20,195 en 1992).

Edad Materna

Los partos por cesárea aumentan con la edad, siendo el por ciento de cesáreas en las madres de 25-29 años (36.8%), el doble de lo observado en las de 15-19 años (18.4%).

Entre las madres menores de 20 años, el 18.4% de los partos fue por cesárea, mientras entre las de 20-34 años esta proporción fue de 33.5% y un 44.6% entre las de 35 años o más.

Escolaridad de la Madre

En las madres con menos de 12 años de escuela el 19.9% de los partos fueron por cesáreas, en las de 12 años de escuela fue 26.4% y en las de más de 12 años, fue de 53.5%.

A partir de los 12 años de escolaridad la proporción de cesáreas aumenta, alcanzando niveles de 39.4% entre aquellas madres cuya escolaridad es de 13 - 15 y 47.5% entre las que tenían 16 o más años de escuela.

De las 4,328 madres de 35 años o más 2,398 tuvieron partos vaginales (55.4%) y 1,930 cesáreas (44.6%). En las de partos vaginales 566 (de entre las 2,398 o el 23.6%) tenían 16 o más de escuela. Sin embargo, entre las madres de 35 años o más sometidas a cesáreas (1,930) el 38.2% (738) tenían escolaridad de 16 o más. Es decir, aún en el mismo grupo de edad (35+) fueron las madres de más alta escolaridad, las que más cesáreas registraron. Es de notar que la escolaridad, la ocupación y el ingreso son tres variables que se asocian estrechamente.

Estado Civil

La mayor proporción de cesáreas fue entre las madres casadas con 37.1%, en las madres que conviven con su pareja sin casarse fue de 22.5% y las madres que viven solas un 22.0%.

Cuidado Prenatal

El 80.4% de las madres que tuvieron cesáreas (16,245 de 20,195) comenzaron temprano el cuidado prenatal (en el primer trimestre de embarazo). En los partos vaginales la proporción de madres que comenzó temprano el cuidado prenatal fue de 73.0% (32,260 de 44,286).

Institución de Ocurrencia

La proporción de cesáreas ha ido en aumento especialmente en los hospitales privados, donde en 1982 se observó un 37.6%, en 1987 un 45.0% y en 1992 48.3%. En los hospitales públicos de cada 100 nacimientos 79 fueron por parto vaginal y 21 por cesáreas. Sin embargo en los hospitales privados de cada 100 nacimientos 48 fueron partos por cesáreas (casi la mitad de los nacimientos) y 52 por parto vaginal.

Peso al Nacer

En los pesos extremos la proporción de cesáreas fue mayor que en los pesos normales. En los niños que pesaron 3 libras con 4 onzas o menos (niños de muy bajo peso) hubo un 39.8% de cesáreas. Entre los que pesaron de 5 libras 9 onzas a 8 libras 13 onzas la proporción fue de 30.5%. Entre los que pesaron 8 libras 13 onzas o más la proporción de cesáreas fue de 43.0%.

Día de la Semana

El índice de ocurrencia de nacimientos es la razón entre el número promedio de nacimientos en un día de la semana y el promedio diario que hubo para todo el año, multiplicado por 100.

Un índice de 100 representa el promedio por día. La mayor ocurrencia de nacimientos (todos) fue martes (índice de 113.0) y la menor fue domingo (índice de 75.1). El índice más alto de cesárea fue martes (125.4) y el más bajo fue domingo (54.5).

Procedimientos Obstétricos

Hubo un total de 17,214 (85.2%) cesáreas con procedimientos obstétricos. De estos, los más utilizados fueron monitoreo fetal electrónico practicándose 725 monitoreos, 503 ultrasonidos y 99 casos de estimulación del parto por cada 1,000 cesáreas.

Factores Médicos de Riesgo en el Embarazo

A unas 4,563 (23.0%) madres se le practicaron cesáreas y tuvieron a su vez, factores médicos de riesgo en sus embarazos. De cada 1,000 cesáreas 57.2 (1,155 de 20,195) de las madres tuvieron hipertensión asociada al embarazo, 50.7 (1,024 de 20,195) tuvieron anemia y 31.0 (625 de 20,195), diabetes.

Complicaciones del Parto

De las cesáreas practicadas, unas 10,007 tuvieron complicaciones en el parto (sin incluir a la cesárea como complicación). Las complicaciones más frecuentes fueron desproporción cefalopélvica con 198 casos por cada 1,000 cesáreas, presentación de nalgas "breech presentation" (tasa de 63) y 51 por sufrimiento fetal.

Región de Ocurrencia

La mayor proporción de cesáreas ocurre en la Región de Bayamón. En esta región el 38.2% de todos los partos son por cesárea (3,488 de 9,129). Le sigue la Región de Mayagüez, con 34.0% (incluye la Subregión de Aguadilla), y la Metropolitana con 31.3% (incluye los datos de la Subregión de Fajardo). La proporción más alta en cesáreas en los hospitales públicos lo fue la Región de Mayagüez 24.1%, le sigue Bayamón con 23.0% y Arecibo con 22.2%. En los hospitales privados lo fue la Región de Bayamón con 58.8%, le sigue Mayagüez con 48.9% y la Región Metropolitana con 48.4%.

Región de Residencia Materna

Por región de residencia materna se observa el mismo patrón que por ocurrencia: Bayamón tiene el porcentaje más alto (37.0%). Le sigue las madres residentes de la Región de Mayagüez (34.2%) y Caguas (30.9%). En ninguna de las regiones de salud la proporción de cesáreas resultó ser inferior al 26.5%. En los hospitales públicos la proporción más alta lo fue en la Región de Mayagüez con 24.0%, Bayamón con 22.8% y Arecibo con 22.3%. En los hospitales privados la mayor proporción lo fue en la Región de Bayamón con 58.8%, le sigue Mayagüez 48.9% y Metropolitana con 48.4%.

Tablas

TABLA-1 NACIMIENTOS VIVOS POR METODO DEL PARTO, EDAD DE LA MADRE Y ORDEN DEL NACIMIENTO
 TABLE-1 LIVE BIRTHS BY METHOD OF DELIVERY, AGE OF MOTHER AND LIVE BIRTH ORDER
 PUERTO RICO, 1992

ORDEN DEL NACIMIENTO 1/
 Y METODO DEL PARTO 2/

EDAD DE LA MADRE - AGE OF MOTHER

LIVE BIRTH ORDER AND METHOD OF DELIVERY	TOTAL	MENOS DE 15 AÑOS	15-19	20-24	25-29	30-34	35-39	40-44	45 +	EDAD DESCONOCIDA
TOTAL	64,481	375	11,999	20,504	17,541	9,702	3,592	696	40	32
1ER HIJO	23,225	355	7,797	8,162	4,631	1,709	487	70	6	8
2DO HIJO	18,677	19	3,007	6,414	5,597	2,744	768	121	5	2
3ER HIJO	11,445	1	907	3,369	3,734	2,370	884	166	2	12
4TO HIJO	5,711	0	218	1,563	1,877	1,320	589	133	8	3
5TO HIJO	2,660	0	58	619	838	709	349	80	4	3
6TO HIJO	1,346	0	9	249	439	377	221	45	5	1
7MO +	1,416	0	3	128	425	473	294	81	10	2
NO ESPECIFICADO	1	0	0	0	0	0	0	0	0	1
VAGINAL	44,286	306	9,796	14,849	11,081	5,832	1,996	379	23	24
1ER HIJO	15,442	291	6,236	5,404	2,457	857	175	17	2	3
2DO HIJO	12,278	14	2,530	4,642	3,275	1,428	336	49	2	2
3ER HIJO	7,845	1	774	2,627	2,459	1,416	475	82	1	10
4TO HIJO	4,298	0	194	1,312	1,440	891	372	83	4	2
5TO HIJO	2,087	0	52	537	687	523	228	55	2	3
6TO HIJO	1,125	0	8	218	387	314	167	26	4	1
7MO +	1,210	0	2	109	376	403	243	67	8	2
NO ESPECIFICADO	1	0	0	0	0	0	0	0	0	1
CESAREAS	20,195	69	2,203	5,655	6,460	3,870	1,596	317	17	8
1ER HIJO	7,783	64	1,561	2,758	2,174	852	312	53	4	5
2DO HIJO	6,399	5	477	1,772	2,322	1,316	432	72	3	0
3ER HIJO	3,600	0	133	742	1,275	954	409	84	1	2
4TO HIJO	1,413	0	24	251	437	429	217	50	4	1
5TO HIJO	573	0	6	82	151	186	121	25	2	0
6TO HIJO	221	0	1	31	52	63	54	19	1	0
7MO +	206	0	1	19	49	70	51	14	2	0
NO ESPECIFICADO	0	0	0	0	0	0	0	0	0	0

1/ ORDEN DEL NACIMIENTO SE REFIERE AL NUMERO DE HIJOS NACIDOS VIVOS

2/ SE EXCLUYEN DE ESTA TABULACION LOS CASOS DONDE NO SE ESPECIFICO METODO DEL PARTO:

0

FUENTE: DEPARTAMENTO DE SALUD, ADM. DE FACILIDADES Y SERVICIOS DE SALUD, OFICINA DE ESTADISTICAS DE SALUD, SAN JUAN, PUERTO RICO
 SOURCE: DEPARTMENT OF HEALTH, HEALTH FACILITIES AND SERVICES ADMINISTRATION, OFFICE OF HEALTH STATISTICS, SAN JUAN, PUERTO RICO

TABLA- 2 NACIMIENTOS VIVOS POR EDAD, METODO DEL PARTO Y ESCOLARIDAD DE LA MADRE
 TABLE- 2 LIVE BIRTHS BY MOTHER'S AGE, METHOD OF DELIVERY AND EDUCATIONAL ATTAINMENT
 PUERTO RICO, 1992

! EDAD DE LA MADRE Y ! ! METODO DEL PARTO !	ESCOLARIDAD DE LA MADRE - MOTHER'S HIGHEST GRADE COMPLETED											! NO ! ! ESPECIF. !
	TOTAL	0	1-3	4-6	7-9	10-11	12	13-15	16	17+		
TOTAL - ALL AGES	64,481	74	576	2,360	10,152	8,185	17,798	14,364	9,053	1,780	139	
< 15	375	0	4	80	281	7	0	0	0	0	3	
15 - 19	11,999	8	76	585	4,201	3,660	2,544	892	11	0	22	
15	907	1	8	86	645	162	5	0	0	0	0	
16	1,758	1	13	112	851	733	41	5	0	0	2	
17	2,485	2	16	125	922	1,026	356	31	0	0	7	
18	3,119	4	19	134	890	928	929	208	0	0	7	
19	3,730	0	20	128	893	811	1,213	648	11	0	6	
20 - 24	20,504	13	155	591	3,015	2,625	6,909	5,542	1,419	206	29	
25 - 29	17,541	19	157	471	1,527	1,106	4,816	4,750	4,023	638	34	
30 - 34	9,702	19	103	353	762	517	2,392	2,314	2,641	591	10	
35 - 39	3,592	8	61	204	293	221	932	746	828	291	8	
40 - 44	696	6	18	70	65	47	193	117	126	50	4	
45 +	40	1	2	6	8	2	10	2	5	4	0	
DESC.-UNSP.	32	0	0	0	0	0	2	1	0	0	29	
PARTO VAGINAL	44,286	54	463	1,891	8,369	6,550	12,469	8,699	4,740	951	100	
< 15	306	0	2	63	234	4	0	0	0	0	3	
15 - 19	9,796	6	60	491	3,534	3,011	2,024	644	8	0	18	
15	780	0	6	74	554	142	4	0	0	0	0	
16	1,467	1	12	92	718	606	34	3	0	0	1	
17	2,081	2	13	105	779	858	292	25	0	0	7	
18	2,515	3	15	117	739	734	750	151	0	0	6	
19	2,953	0	14	103	744	671	944	465	8	0	4	
20 - 24	14,849	12	125	483	2,457	2,092	5,074	3,601	855	127	23	
25 - 29	11,081	15	127	379	1,261	869	3,178	2,738	2,131	360	23	
30 - 34	5,832	11	80	268	613	394	1,526	1,290	1,331	313	6	
35 - 39	1,996	6	50	152	225	150	556	374	350	130	3	
40 - 44	379	3	18	51	41	29	103	50	62	19	3	
45 +	23	1	1	4	4	1	6	1	3	2	0	
DESC.-UNSP.	24	0	0	0	0	0	2	1	0	0	21	

TABLA- 2 NACIMIENTOS VIVOS POR EDAD, METODO DEL PARTO Y ESCOLARIDAD DE LA MADRE
 TABLE- 2 LIVE BIRTHS BY MOTHER'S AGE, METHOD OF DELIVERY AND EDUCATIONAL ATTAINMENT
 PUERTO RICO, 1992

CONT.

! EDAD DE LA MADRE Y ! ! METODO DEL PARTO 1/!	! ESCOLARIDAD DE LA MADRE - MOTHER'S HIGHEST GRADE COMPLETED !											! NO ! ! ESPECIF. !
	! TOTAL !	! 0 !	! 1-3 !	! 4-6 !	! 7-9 !	! 10-11 !	! 12 !	! 13-15 !	! 16 !	! 17+ !	! NO ! ! ESPECIF. !	
CESAREA	20,195	20	113	469	1,783	1,635	5,329	5,665	4,313	829	39	
< 15	69	0	2	17	47	3	0	0	0	0	0	
15 - 19	2,203	2	16	94	667	649	520	248	3	0	4	
15	127	1	2	12	91	20	1	0	0	0	0	
16	291	0	1	20	133	127	7	2	0	0	1	
17	404	0	3	20	143	168	64	6	0	0	0	
18	604	1	4	17	151	194	179	57	0	0	1	
19	777	0	6	25	149	140	269	183	3	0	2	
20 - 24	5,655	1	30	108	558	533	1,835	1,941	564	79	6	
25 - 29	6,460	4	30	92	266	237	1,638	2,012	1,892	278	11	
30 - 34	3,870	8	23	85	149	123	866	1,024	1,310	278	4	
35 - 39	1,596	2	11	52	68	71	376	372	478	161	5	
40 - 44	317	3	0	19	24	18	90	67	64	31	1	
45 +	17	0	1	2	4	1	4	1	2	2	0	
DESC.-UNSP.	8	0	0	0	0	0	0	0	0	0	8	

1/ SE EXCLUYE DE ESTA TABULACION LOS CASOS DONDE NO SE ESPECIFICO METODO DE PARTO: 0

FUENTE: DEPARTAMENTO DE SALUD, ADM. DE FACILIDADES Y SERVICIOS DE SALUD, OFICINA DE ESTADISTICAS DE SALUD, SAN JUAN, PUERTO RICO
 SOURCE: DEPARTMENT OF HEALTH, HEALTH FACILITIES AND SERVICES ADMINISTRATION, OFFICE OF HEALTH STATISTICS, SAN JUAN, PUERTO RICO

TABLA- 3 NACIMIENTOS VIVOS POR METODO DEL PARTO Y ESTADO JURIDICO
TABLE- 3 LIVE BIRTHS BY METHOD OF DELIVERY AND JURIDICAL STATUS
PUERTO RICO, 1992

ESTADO JURIDICO JURIDICAL STATUS	TOTAL	METODO DEL PARTO - METHOD OF DELIVERY					
		VAGINAL		CESAREAS		NO ESPECIFICADO	
		NUMERO	%	NUMERO	%	NUMERO	%
T O T A L	64,481	44,286	68.7	20,195	31.3	0	0.0
LEGALMENTE CASADOS LEGALLY MARRIED 1/	39,092	24,570	62.9	14,522	37.1	0	0.0
PADRES NO CASADOS PERO VIVEN JUNTOS PARENTS NOT LEGALLY 2/ MARRIED, BUT LIVING TOGETHER	19,307	14,971	77.5	4,336	22.5	0	0.0
NO VIVEN JUNTOS NOT LIVING TOGETHER 3/	6,038	4,709	78.0	1,329	22.0	0	0.0
NO ESPECIFICADO UNSPECIFIED	44	36	81.8	8	18.2	0	0.0

1/ BORN TO MARRIED MOTHERS
 2/ AND 3/ BORN TO UNMARRIED MOTHERS

FUENTE: DEPARTAMENTO DE SALUD, ADM. DE FACILIDADES Y SERVICIOS DE SALUD, OFICINA DE ESTADISTICAS DE SALUD, SAN JUAN, PUERTO RICO
 SOURCE: DEPARTMENT OF HEALTH, HEALTH FACILITIES AND SERVICES ADMINISTRATION, OFFICE OF HEALTH STATISTICS, SAN JUAN, PUERTO RICO

TABLA- 4 NACIMIENTOS VIVOS POR EDAD DE LA MADRE, METODO DEL PARTO Y MES QUE COMENZO EL CUIDADO PRENATAL
 TABLE- 4 LIVE BIRTHS BY AGE OF MOTHER, METHOD OF DELIVERY AND MONTH PRENATAL CARE BEGAN
 PUERTO RICO, 1992

EDAD DE LA MADRE Y METODO DEL PARTO 1/	MES EN QUE COMENZO CUIDADO PRENATAL - MONTH PRENATAL CARE BEGAN												
	TOTAL	1ER	2DO	3ERO	4TO	5TO	6TO	7MO	8VO	9NO	NO TUVO	NO	
AGE OF MOTHER AND METHOD OF DELIVERY	TOTAL	1ER	2DO	3ERO	4TO	5TO	6TO	7MO	8VO	9NO	NO TUVO	NO	ESPECIF.
TOTAL - ALL AGES	64,481	6,739	24,567	17,299	7,493	3,775	2,018	1,037	507	93	722	231	
< 15	375	37	125	87	62	25	17	13	1	0	5	3	
15 - 19	11,999	1,098	3,956	3,248	1,634	978	513	241	111	16	177	27	
15	907	72	310	243	138	72	34	16	7	0	11	4	
16	1,758	150	620	475	224	145	68	35	11	3	25	2	
17	2,485	229	789	724	340	206	97	49	21	1	23	6	
18	3,119	297	984	837	440	264	147	47	33	7	54	9	
19	3,730	350	1,253	969	492	291	167	94	39	5	64	6	
20 - 24	20,504	2,156	7,453	5,458	2,599	1,254	728	377	173	36	209	61	
25 - 29	17,541	1,978	7,130	4,687	1,808	853	440	243	113	21	181	87	
30 - 34	9,702	1,061	4,148	2,570	925	454	209	120	72	13	97	33	
35 - 39	3,592	339	1,464	1,028	376	177	88	36	28	5	36	15	
40 - 44	696	66	271	200	85	29	19	7	6	2	9	2	
45 +	40	1	17	10	0	5	2	0	2	0	3	0	
DESC.-UNSP.	32	3	3	11	4	0	2	0	1	0	5	3	
PARTO VAGINAL	44,286	4,653	16,100	11,607	5,388	2,897	1,575	816	394	68	648	140	
< 15	306	28	106	68	49	23	14	10	1	0	4	3	
15 - 19	9,796	932	3,176	2,572	1,348	829	433	207	99	15	166	19	
15	780	61	262	211	116	69	28	14	6	0	11	2	
16	1,467	129	507	397	193	118	56	29	9	3	24	2	
17	2,081	205	661	579	284	175	86	44	20	1	21	5	
18	2,515	247	784	650	349	228	127	39	30	7	48	6	
19	2,953	290	962	735	406	239	136	81	34	4	62	4	
20 - 24	14,849	1,579	5,191	3,913	1,925	980	577	291	136	28	189	40	
25 - 29	11,081	1,250	4,327	2,873	1,209	611	326	185	79	11	160	50	
30 - 34	5,832	634	2,388	1,519	577	311	148	87	58	8	85	17	
35 - 39	1,996	192	761	547	230	119	60	30	15	5	29	8	
40 - 44	379	35	137	105	48	20	13	6	4	1	9	1	
45 +	23	1	11	3	0	4	2	0	1	0	1	0	
DESC.-UNSP.	24	2	3	7	2	0	2	0	1	0	5	2	

TABLA- 4 NACIMIENTOS VIVOS POR EDAD DE LA MADRE, METODO DEL PARTO Y MES QUE COMENZO EL CUIDADO PRENATAL CONT.
 TABLE- 4 LIVE BIRTHS BY AGE OF MOTHER, METHOD OF DELIVERY AND MONTH PRENATAL CARE BEGAN
 PUERTO RICO, 1992

EDAD DE LA MADRE Y METODO DEL PARTO 1/	MES EN QUE COMENZO CUIDADO PRENATAL - MONTH PRENATAL CARE BEGAN												
	TOTAL	1ER	2DO	3ERO	4TO	5TO	6TO	7MO	8VO	9NO	NO TUVO	NO ESPECIF.	
CESAREA	20,195	2,086	8,467	5,692	2,105	878	443	221	113	25	74	91	
< 15	69	9	19	19	13	2	3	3	0	0	1	0	
15 - 19	2,203	166	780	676	286	149	80	34	12	1	11	8	
15	127	11	48	32	22	3	6	2	1	0	0	2	
16	291	21	113	78	31	27	12	6	2	0	1	0	
17	404	24	128	145	56	31	11	5	1	0	2	1	
18	604	50	200	187	91	36	20	8	3	0	6	3	
19	777	60	291	234	86	52	31	13	5	1	2	2	
20 - 24	5,655	577	2,262	1,545	674	274	151	86	37	8	20	21	
25 - 29	6,460	728	2,803	1,814	599	242	114	58	34	10	21	37	
30 - 34	3,870	427	1,760	1,051	348	143	61	33	14	5	12	16	
35 - 39	1,596	147	703	481	146	58	28	6	13	0	7	7	
40 - 44	317	31	134	95	37	9	6	1	2	1	0	1	
45 +	17	0	6	7	0	1	0	0	1	0	2	0	
DESC.-UNSP.	8	1	0	4	2	0	0	0	0	0	0	1	

1/ SE EXCLUYE DE ESTA TABULACION LOS CASOS DONDE NO SE ESPECIFICO METODO DE PARTO: 0

FUENTE: DEPARTAMENTO DE SALUD, ADM. DE FACILIDADES Y SERVICIOS DE SALUD, OFICINA DE ESTADISTICAS DE SALUD, SAN JUAN, PUERTO RICO
 SOURCE: DEPARTMENT OF HEALTH, HEALTH FACILITIES AND SERVICES ADMINISTRATION, OFFICE OF HEALTH STATISTICS, SAN JUAN, PUERTO RICO

TABLA- 5 NACIMIENTOS VIVOS POR EDAD DE LA MADRE, METODO DEL PARTO Y TRIMESTRE DEL EMBARAZO EN QUE COMENZO CUIDADO PRENATAL
 TABLE- 5 LIVE BIRTHS BY AGE OF MOTHER, METHOD OF DELIVERY AND TRIMESTER PRENATAL CARE BEGAN
 PUERTO RICO, 1992

EDAD DE LA MADRE Y METODO DEL PARTO 1/	TRIMESTRE EN QUE COMENZO CUIDADO PRENATAL					NONE NO TUVO	NO ESPEC.
	TOTAL	1ER	2DO	3ERO	TRIMESTER PRENATAL CARE BEGAN		
AGE OF MOTHER AND METHOD OF DELIVERY	TOTAL	1ER	2DO	3ERO	NONE NO TUVO	NO ESPEC.	
TOTAL - ALL AGES	64,481	48,605	13,286	1,637	722	231	
< 15	375	249	104	14	5	3	
15 - 19	11,999	8,302	3,125	368	177	27	
15	907	625	244	23	11	4	
16	1,758	1,245	437	49	25	2	
17	2,485	1,742	643	71	23	6	
18	3,119	2,118	851	87	54	9	
19	3,730	2,572	950	138	64	6	
20 - 24	20,504	15,067	4,581	586	209	61	
25 - 29	17,541	13,795	3,101	377	181	87	
30 - 34	9,702	7,779	1,588	205	97	33	
35 - 39	3,592	2,831	641	69	36	15	
40 - 44	696	537	133	15	9	2	
45 +	40	28	7	2	3	0	
DESC.-UNSP.	32	17	6	1	5	3	
PARTO VAGINAL	44,286	32,360	9,860	1,278	648	140	
< 15	306	202	86	11	4	3	
15 - 19	9,796	6,680	2,610	321	166	19	
15	780	534	213	20	11	2	
16	1,467	1,033	367	41	24	2	
17	2,081	1,445	545	65	21	5	
18	2,515	1,681	704	76	48	6	
19	2,953	1,987	781	119	62	4	
20 - 24	14,849	10,683	3,482	455	189	40	
25 - 29	11,081	8,450	2,146	275	160	50	
30 - 34	5,832	4,541	1,036	153	85	17	
35 - 39	1,996	1,500	409	50	29	8	
40 - 44	379	277	81	11	9	1	
45 +	23	15	6	1	1	0	
DESC.-UNSP.	24	12	4	1	5	2	

TABLA- 5 NACIMIENTOS VIVOS POR EDAD DE LA MADRE, METODO DEL PARTO Y TRIMESTRE DEL EMBARAZO EN QUE COMENZO CUIDADO PRENATAL
 EN QUE COMENZO CUIDADO PRENATAL
 TABLE- 5 LIVE BIRTHS BY AGE OF MOTHER, METHOD OF DELIVERY AND TRIMESTER PRENATAL CARE BEGAN
 PUERTO RICO, 1992

CONT.

EDAD DE LA MADRE Y METODO DEL PARTO 1/ AGE OF MOTHER AND METHOD OF DELIVERY	TRIMESTRE EN QUE COMENZO CUIDADO PRENATAL TRIMESTER PRENATAL CARE BEGAN					
	TOTAL	1ER	2DO	3ERO	NONE NO TUVO	NO ESPEC.
CESAREA	20,195	16,245	3,426	359	74	91
< 15	69	47	18	3	1	0
15 - 19	2,203	1,622	515	47	11	8
15	127	91	31	3	0	2
16	291	212	70	8	1	0
17	404	297	98	6	2	1
18	604	437	147	11	6	3
19	777	585	169	19	2	2
20 - 24	5,655	4,384	1,099	131	20	21
25 - 29	6,460	5,345	955	102	21	37
30 - 34	3,870	3,238	552	52	12	16
35 - 39	1,596	1,331	232	19	7	7
40 - 44	317	260	52	4	0	1
45 +	17	13	1	1	2	0
DESC.-UNSP.	8	5	2	0	0	1

1/ SE EXCLUYE DE ESTA TABULACION LOS CASOS DONDE NO SE ESPECIFICO METODO DE PARTO: 0

FUENTE: DEPARTAMENTO DE SALUD, ADM. DE FACILIDADES Y SERVICIOS DE SALUD, OFICINA DE ESTADISTICAS DE SALUD, SAN JUAN, PUERTO RICO
 SOURCE: DEPARTMENT OF HEALTH, HEALTH FACILITIES AND SERVICES ADMINISTRATION, OFFICE OF HEALTH STATISTICS, SAN JUAN, PUERTO RICO

TABLA- 6 NACIMIENTOS VIVOS POR EDAD DE LA MADRE, METODO DEL PARTO, PESO AL NACER Y PROPORCION DE BAJO PESO
TABLE- 6 LIVE BIRTHS BY AGE OF MOTHER, METHOD OF DELIVERY, BIRTH WEIGHT AND LOW BIRTH WEIGHT
PUERTO RICO, 1992

EDAD DE LA MADRE Y METODO DEL PARTO 1/	TOTAL	TOTAL NACIMIENTOS BAJO PESO 2/		PESO AL NACER - BIRTH WEIGHT NACIMIENTOS BAJO PESO					
		NUMERO	%	MEAS DE 1 LB	1 LB - 2 LB 3 OZ	2 LB 4 OZ- 3 LB 4 OZ	3 LB 5 OZ- 4 LB 6 OZ	4 LB 7 OZ- 5 LB 8 OZ	
TOTAL - ALL AGES	64,481	6,061	9.3	2	293	456	1,104	4,206	
< 15	375	51	.0	0	5	12	6	28	
15-19	11,999	1,382	2.1	1	67	103	262	949	
15	907	137	.2	0	5	9	28	95	
16	1,758	212	.3	0	6	13	49	144	
17	2,485	297	.4	0	13	27	55	202	
18	3,119	333	.5	0	17	26	63	227	
19	3,730	403	.6	1	26	28	67	281	
20-24	20,504	1,853	2.8	0	77	119	311	1,346	
25-29	17,541	1,481	2.2	0	76	110	264	1,031	
30-34	9,702	823	1.2	0	37	70	158	558	
35-39	3,592	379	.5	1	25	32	82	239	
40-44	696	81	.1	0	5	7	17	52	
45+	40	4	.0	0	0	1	2	1	
DESC.-UNSP	32	7	.0	0	1	2	2	2	
PARTO VAGINAL	66,286	4,051	6.2	2	204	246	656	2,943	
< 15	306	37	.0	0	3	7	4	23	
15-19	9,796	1,099	1.7	1	48	73	195	782	
15	780	121	.1	0	5	9	23	84	
16	1,467	184	.2	0	6	10	40	128	
17	2,081	240	.3	0	8	21	45	166	
18	2,515	246	.3	0	10	15	41	180	
19	2,953	308	.4	1	19	18	46	224	
20-24	14,849	1,297	2.0	0	58	61	189	989	
25-29	11,081	888	1.3	0	48	54	144	642	
30-34	5,832	485	.7	0	31	33	78	343	
35-39	1,996	205	.3	1	14	17	36	137	
40-44	379	35	.0	0	2	1	8	24	
45+	23	2	.0	0	0	0	1	1	
DESC.-UNSP	24	3	.0	0	0	0	1	2	

TABLA- 6 NACIMIENTOS VIVOS POR EDAD DE LA MADRE, METODO DEL PARTO, PESO AL NACER Y PROPORCION DE BAJO PESO
 TABLE- 6 LIVE BIRTHS BY AGE OF MOTHER, METHOD OF DELIVERY, BIRTH WEIGHT AND LOW BIRTH WEIGHT
 PUERTO RICO, 1992

EDAD DE LA MADRE Y METODO DEL PARTO 1/	PESO AL NACER - BIRTH WEIGHT										
	5 LB 9 OZ-16 LB 10 OZ	16 LB 10 OZ-17 LB 11 OZ	17 LB 11 OZ-18 LB 13 OZ	18 LB 13 OZ-19 LB 14 OZ	19 LB 14 OZ-20 LB 15 OZ	20 LB 15 OZ-21 LB 16 OZ	21 LB 16 OZ-22 LB 17 OZ	22 LB 17 OZ-23 LB 18 OZ	23 LB 18 OZ-24 LB 19 OZ	24 LB 19 OZ-25 LB 20 OZ	NO ESPECIFIC.
TOTAL - ALL AGES	15,332	26,462	13,579	2,580	399	48	20				
< 15	115	156	46	6	1	0	0				
15-19	3,194	4,986	2,108	282	37	6	4				
15	264	382	104	18	2	0	0				
16	493	732	276	40	5	0	0				
17	661	993	467	57	5	3	2				
18	810	1,331	576	53	15	1	0				
19	966	1,548	685	114	10	2	2				
20-24	4,965	8,614	4,206	749	105	8	4				
25-29	3,927	7,239	3,945	812	112	19	6				
30-34	2,154	3,809	2,319	483	98	10	6				
35-39	791	1,379	793	209	38	3	0				
40-44	162	256	151	37	7	2	0				
45+	14	14	6	1	1	0	0				
DESC.-UNSP	10	9	5	1	0	0	0				
PARTO VAGINAL	11,075	18,546	8,869	1,511	200	19	15				
< 15	301	131	34	2	1	0	0				
15-19	2,727	4,125	1,632	186	23	2	2				
15	225	335	85	12	2	0	0				
16	426	609	218	28	2	0	0				
17	585	842	372	39	2	0	1				
18	688	1,099	437	35	10	0	0				
19	803	1,240	520	72	7	2	1				
20-24	3,754	6,335	2,930	472	56	2	3				
25-29	2,588	4,702	2,389	449	52	8	5				
30-34	1,347	2,310	1,368	264	50	3	5				
35-39	654	786	418	116	15	2	0				
40-44	88	142	90	20	2	2	0				
45+	9	7	3	1	1	0	0				
DESC.-UNSP	7	8	5	1	0	0	0				

TABLA- 6 NACIMIENTOS VIVOS POR EDAD DE LA MADRE, METODO DEL PARTO, PESO AL NACER Y PROPORCION DE BAJO PESO CONT.
 TABLE- 6 LIVE BIRTHS BY AGE OF MOTHER, METHOD OF DELIVERY, BIRTH WEIGHT AND LOW BIRTH WEIGHT
 PUERTO RICO, 1992

EDAD DE LA MADRE Y METODO DEL PARTO 1/	TOTAL	TOTAL NACIMIENTOS			PESO AL NACER - BIRTH WEIGHT					
		BAJO PESO 2/	NUMERO	%	NACIMIENTOS BAJO PESO					
AGE OF MOTHER AND METHOD OF DELIVERY	TOTAL	NUMERO	%	MEHOS DE 1 LB	1 LB - 2 LB 3 OZ	2 LB 4 OZ - 3 LB 4 OZ	3 LB 5 OZ - 4 LB 6 OZ	4 LB 7 OZ - 5 LB 8 OZ		
CESAREA	20,195	2,010	3.1	0	89	210	448	1,263		
< 15	69	14	.0	0	2	5	2	5		
15-19	2,203	283	.4	0	19	30	67	167		
15	127	16	.0	0	0	0	5	11		
16	291	28	.0	0	0	3	9	16		
17	404	57	.0	0	5	6	10	36		
18	404	87	.1	0	7	11	22	47		
19	777	95	.1	0	7	10	21	57		
20-24	5,655	556	.8	0	19	58	122	357		
25-29	6,460	593	.9	0	28	56	120	389		
30-34	3,870	338	.5	0	6	37	80	215		
35-39	1,596	174	.2	0	11	15	46	102		
40-44	317	46	.0	0	3	6	9	28		
45+	17	2	.0	0	0	1	1	0		
DESC.-UNSP	8	4	.0	0	1	2	1	0		

TABLA- 6 NACIMIENTOS VIVOS POR EDAD DE LA MADRE, METODO DEL PARTO, PESO AL NACER Y PROPORCION DE BAJO PESO
 TABLE- 6 LIVE BIRTHS BY AGE OF MOTHER, METHOD OF DELIVERY, BIRTH WEIGHT AND LOW BIRTH WEIGHT
 PUERTO RICO, 1992

CONT.

EDAD DE LA MADRE Y METODO DEL PARTO 1/	PESO AL NACER - BIRTH WEIGHT								NO Y MAS ESPECIFIC.
	5 LB 9 OZ-16 LB 10 OZ-17 LB 12 OZ-18 LB 14 OZ-19 LB 15 OZ-11 LB 1 OZ-	16 LB 10 OZ-17 LB 11 OZ	17 LB 11 OZ-18 LB 13 OZ	18 LB 13 OZ-19 LB 14 OZ	19 LB 14 OZ-11 LB	11 LB	11 LB	11 LB	
CESAREA	4,257	7,916	4,710	1,069	199	29	5		
< 15	14	25	12	4	0	0	0		
15-19	467	861	476	96	14	4	2		
15	39	47	19	6	0	0	0		
16	67	123	58	12	3	0	0		
17	76	151	95	18	3	3	1		
18	122	232	139	18	5	1	0		
19	163	308	165	42	3	0	1		
20-24	1,211	2,279	1,276	277	49	6	1		
25-29	1,339	2,537	1,556	363	60	11	1		
30-34	807	1,499	951	219	48	7	1		
35-39	337	593	375	93	23	1	0		
40-44	74	114	61	17	5	0	0		
45+	5	7	3	0	0	0	0		
DESC.-UNSP	3	1	0	0	0	0	0		

1/ SE EXCLUYE DE ESTA TABULACION LOS CASOS DONDE NO SE ESPECIFICO METODO DEL PARTO: 0

2/ NACIMIENTOS QUE PESARON 5 LBS O MENOS DIVIDIDO ENTRE EL TOTAL DE NACIMIENTOS X 100

FUENTE: DEPARTAMENTO DE SALUD, ADM. DE FACILIDADES Y SERVICIOS DE SALUD, OFICINA DE ESTADISTICAS DE SALUD, SAN JUAN, PUERTO RICO
 SOURCE: DEPARTMENT OF HEALTH, HEALTH FACILITIES AND SERVICES ADMINISTRATION, OFFICE OF HEALTH STATISTICS, SAN JUAN, PUERTO RICO

TABLA- 7 NACIMIENTOS VIVOS POR METODO DEL PARTO Y DIA DE LA SEMANA
TABLE- 7 LIVE BIRTHS BY METHOD OF DELIVERY AND DAY OF WEEK
PUERTO RICO, 1992

DIA DE LA SEMANA DAY OF THE WEEK	TOTAL	METODO DEL PARTO - METHOD OF DELIVERY					
		VAGINAL		CESAREAS		NO ESPECIFICADO	
		NUMERO	%	NUMERO	%	NUMERO	%
T O T A L	64,481	44,286	68.7	20,195	31.3	0	0.0
DOMINGO - SUNDAY	6,898	5,360	77.7	1,538	22.3	0	0.0
LUNES - MONDAY	9,346	6,346	67.9	3,000	32.1	0	0.0
MARTES - TUESDAY	10,382	6,780	65.3	3,602	34.7	0	0.0
MIERCOLES - WEDNESDAY	10,263	6,839	66.6	3,424	33.4	0	0.0
JUEVES - THURSDAY	10,156	6,620	65.2	3,536	34.8	0	0.0
VIERNES - FRIDAY	9,761	6,495	66.5	3,266	33.5	0	0.0
SABADO - SATURDAY	7,675	5,846	76.2	1,829	23.8	0	0.0
NO ESPECIFICADO - UNSPECIFIED	0	0	0.0	0	0.0	0	0.0

FUENTES: DEPARTAMENTO DE SALUD, ADM. DE FACILIDADES Y SERVICIOS DE SALUD, OFICINA DE ESTADISTICAS DE SALUD, SAN JUAN, PUERTO RICO
 SOURCE: DEPARTMENT OF HEALTH, HEALTH FACILITIES AND SERVICES ADMINISTRATION, OFFICE OF HEALTH STATISTICS, SAN JUAN, PUERTO RICO

TABLA 8: PROMEDIO E INDICES DIARIOS DE NACIMIENTOS, POR METODO DEL PARTO
PUERTO RICO, 1992

DIAS DE LA SEMANA	TOTAL		PARTOS VAGINALES		PARTOS CESAREAS	
	PROM. DIARIO	INDICE 1/	PROM. DIARIO	INDICE 1/	PROM. DIARIO	INDICE 1/
TOTAL	177	100.0	121	100.0	55	100.0
LUNES	180	101.7	122	100.8	58	105.4
MARTES	200	113.0	130	107.4	69	125.4
MIERCOLES	197	111.3	132	109.1	66	120.0
JUEVES	195	110.2	127	104.9	68	123.6
VIERNES	188	106.2	125	103.3	63	114.5
SABADO	148	83.6	112	92.6	35	63.6
DOMINGO	133	75.1	103	85.1	55	54.5

1/ Índice es la razón entre el número promedio de nacimientos en un día de la semana y el promedio diario que hubo en el año multiplicado por 100.

FUENTE: DEPARTAMENTO DE SALUD, ADMINISTRACION DE FACILIDADES Y SERVICIOS DE SALUD,
OFICINA DE ESTADISTICAS DE SALUD, SAN JUAN, P.R.

TABLA- 9 NACIMIENTOS VIVOS POR PROCEDIMIENTOS OBSTETRICOS Y METODO DEL PARTO
TABLE- 9 LIVE BIRTHS BY OBSTETRICS PROCEDURES AND METHOD OF DELIVERY
PUERTO RICO, 1992

PROCEDIMIENTOS OBSTETRICOS OBSTETRICS PROCEDURES	TOTAL DE NACIMIENTOS ALL BIRTHS	METODO DEL PARTO - METHOD OF DELIVERY		
		VAGINAL	CESAREA	NO ESPECIFICADO - UNSPECIFIED
TOTAL DE NACIMIENTOS TOTAL OF BIRTHS	64,481	44,286	20,195	0
CON PROCEDIN. - WITH PROCEDURES	50,824	33,610	17,214	0
SIN PROCEDIN. - WITHOUT PROCEDURES	13,591	10,620	2,971	0
NO ESPECIFIC. - UNSPECIFIED	66	56	10	0
PROCEDIMIENTOS - ALL PROCEDURES 1/	82,998	53,514	29,484	0
AMNIOCENTESIS AMNIOCENTESIS	1,976	1,063	913	0
MONITOREO FETAL ELECTRONICO ELECTRONIC FETAL MONITOR	45,903	33,260	14,643	0
INDUCCION DEL PARTO INDUCTION OF LABOR	2,914	1,966	948	0
ESTIMULACION DEL PARTO STIMULATION OF LABOR	9,455	7,449	2,006	0
TOCOLISIS TOCOLYSIS	1,447	843	604	0
ULTRASONIDO ULTRASOUND	20,163	10,003	10,160	0
OTROS - OTHERS	1,140	930	210	0

1/ LA SUMA DE LOS PROCEDIMIENTOS ES MAYOR QUE EL TOTAL DE NACIMIENTOS CON PROC., YA QUE HUBO MADRES CON MAS DE UN PROC. OBSTETRICO
 FUENTE: DEPARTAMENTO DE SALUD, ADM. DE FACILIDADES Y SERVICIOS DE SALUD, OFICINA DE ESTADISTICAS DE SALUD, SAN JUAN, PUERTO RICO
 SOURCE: DEPARTMENT OF HEALTH, HEALTH FACILITIES AND SERVICES ADMINISTRATION, OFFICE OF HEALTH STATISTICS, SAN JUAN, PUERTO RICO

TABLA- 10 NACIMIENTOS VIVOS POR FACTORES MEDICOS DE RIESGO EN ESTE EMBARAZO Y METODO DEL PARTO
 TABLE- 10 LIVE BIRTHS BY MEDICAL RISK FACTORS DURING THIS PREGNANCY AND METHOD OF DELIVERY
 PUERTO RICO, 1992

FACTORES MEDICOS DE RIESGO MEDICAL RISK FACTORS	TOTAL DE NACIMIENTOS ALL BIRTHS	METODO DEL PARTO - METHOD OF DELIVERY		
		VAGINAL	CESAREA	NO ESPECIFICADO UNSPECIFIED
TOTAL DE NACIMIENTOS TOTAL OF BIRTHS	64,481	44,286	20,195	0
SIN RIESGO - WITHOUT RISK	54,763	39,164	15,599	0
CON RIESGO - WITH RISK	9,632	5,069	4,563	0
NO ESPECIF - UNSPECIFIED	86	53	33	0
RIESGOS - RISK FACTORS 1/	10,944	5,549	5,395	0
ANEMIA (HCT.<30 / HGB.<10)	1,883	859	1,024	0
HIPERTENSION ASOCIADA CON EMBARAZO HYPERTENSION, PREGNANCY ASSOCIATED	1,802	647	1,155	0
DIABETES	1,079	454	625	0
HIPERTENSION CRONICA HYPERTENSION, CHRONIC	467	182	285	0
ENFERMEDAD CARDIACA CARDIAC DISEASE	223	132	91	0
ENFERMEDAD DEL PULMON ACUTE OR CHRONIC LUNG DISEASE	233	133	100	0
SENSIBILIZACION AL FACTOR RH RH SENSITIZATION	142	99	43	0
HEMORRAGIA UTERINA UTERINE BLEEDING	202	106	96	0
HIDRAMNIOS / OLIGOHIDRAMNIOS	234	77	157	0
CERVIX INCOMPETENTE INCOMP. CERVIX	226	130	96	0
ECLAMPSIA	101	42	59	0
TODOS LOS DEMAS - OTHERS	4,352	2,688	1,664	0

1/ LA SUMA DE LOS RIESGOS ES MAYOR QUE EL TOTAL DE NACIMIENTOS CON RIESGO, YA QUE HUBO MADRES CON MAS DE UN RIESGO
 FUENTE: DEPARTAMENTO DE SALUD, ADM. DE FACILIDADES Y SERVICIOS DE SALUD, OFICINA DE ESTADISTICAS DE SALUD, SAN JUAN, PUERTO RICO
 SOURCE: DEPARTMENT OF HEALTH, HEALTH FACILITIES AND SERVICES ADMINISTRATION, OFFICE OF HEALTH STATISTICS, SAN JUAN, PUERTO RICO

TABLA- 11 NACIMIENTOS VIVOS POR COMPLICACIONES DEL PARTO Y METODO DEL PARTO
TABLE- 11 LIVE BIRTHS BY COMPLICATIONS OF LABOR AND METHOD OF DELIVERY
PUERTO RICO, 1992

COMPLICACIONES DEL PARTO COMPLICATIONS OF LABOR	TOTAL DE NACIMIENTOS ALL BIRTHS	METODO DEL PARTO - METHOD OF DELIVERY		
		VAGINAL	CESAREA	NO ESPECIFICADO - UNSPECIFIED
TOTAL DE NACIMIENTOS TOTAL OF BIRTHS	64,481	44,286	20,195	0
CON COMPLICAC. - WITH COMPLIC. SIN COMPLICAC. - WITHOUT COMPLIC.	15,259	5,252	10,007	0
NO ESPECIFIC. - UNSPECIFIED	49,096	38,952	10,144	0
	126	82	44	0
COMPLICACIONES - COMPLICATIONS 1/	17,608	5,734	11,874	0
DESPropORCION CEFALOPELVICA CEPHALOPELVIC DISPROPORTION	4,063	68	3,995	0
MECONIO MODERADO / EN EXCESO MECONIUM, MODERATE / HEAVY	1,738	1,100	638	0
ROTURA PREMATURA DE MEMBRANA PREMATURE RUPTURE OF MEMBRANE	1,655	833	822	0
PRESENTACION DE MALGAS BREECH PRESENTATION	1,440	170	1,270	0
SUFRIENTO FETAL FETAL DISTRESS	1,178	146	1,032	0
DISFUNCION UTERINA DYSFUNCTIONAL LABOR	495	36	459	0
PARTO PRECIPITADO PRECIPITOUS LABOR	318	307	11	0
OTROS OTHERS	6,721	3,074	3,647	0

1/ LA SUMA DE LAS COMPLICACIONES ES MAYOR QUE EL TOTAL DE NACIMIENTOS CON COMPLIC., YA QUE HUBO MADRES CON MAS DE UNA COMPLIC.
FUENTE: DEPARTAMENTO DE SALUD, ADM. DE FACILIDADES Y SERVICIOS DE SALUD, OFICINA DE ESTADISTICAS DE SALUD, SAN JUAN, PUERTO RICO
SOURCE: DEPARTMENT OF HEALTH, HEALTH FACILITIES AND SERVICES ADMINISTRATION, OFFICE OF HEALTH STATISTICS, SAN JUAN, PUERTO RICO

TABLA- 12 NACIMIENTOS VIVOS POR METODO DEL PARTO Y LUGAR DONDE OCURRIO EL PARTO
 TABLA- 12 LIVE BIRTHS BY METHOD OF DELIVERY AND PLACE OF DELIVERY
 PUERTO RICO, 1992

INSTITUCION INSTITUTION	TOTAL	METODO DEL PARTO - METHOD OF DELIVERY					
		VAGINAL		CESAREA		NO ESPECIFICADO	
		NUMERO	%	NUMERO	%	NUMERO	%
T O T A L	64,481	44,286	68.7	20,195	31.3	0	.0
HOSPITALES PRIVADOS PRIVATE HOSPITAL	24,817	12,819	51.7	11,998	48.3	0	.0
HOSPITALES DEL GOBIERNO GOVERNMENT HOSPITALS	39,488	31,293	79.2	8,195	20.8	0	.0
HOSP. REGIONALES O SUBREGIONALES REGIONAL O SUBREGIONAL HOSP.	24,815	19,573	78.9	5,242	21.1	0	.0
HOSPITAL DE AREA AREA HOSPITAL	9,067	7,117	78.5	1,950	21.5	0	.0
CENTROS DE SALUD O CENTROS DE SALUD AREA HEALTH CENTER AND HEALTH CENTER AREA	139	139	100.0	0	.0	0	.0
CENTRO DIAGNOSTICO Y TRATAMIENTO Y U S P DIAGNOSTIC & TREAT CENTER & PUB HEALTH	349	347	99.4	2	.6	0	.0
HOSPITALES MUNICIPALES MUNICIPAL HOSPITALS	4,902	3,955	80.7	947	19.3	0	.0
HOSPITALES GOBIERNO FEDERAL FEDERAL GOVERNMENT HOSPITALS	216	162	75.0	54	25.0	0	.0
CASAS DE SALUD NURSING HOME	0	0	.0	0	.0	0	.0
OTROS HOSP. O INST. PUBLICAS Y PRIVADAS OTHER HOSPITALS OR PUBLIC AND PRIVATE INST.	5	4	80.0	1	20.0	0	.0
HOGAR, EN RUTA, OTROS SITIOS HOME, IN ROUTE, OTHER PLACES	165	164	99.4	1	.6	0	.0
SITIO NO ESPECIFICADO UNSPECIFIED PLACE	6	6	100.0	0	.0	0	.0

FUENTE: DEPARTAMENTO DE SALUD, ADM. DE FACILIDADES Y SERVICIOS DE SALUD, OFICINA DE ESTADISTICAS DE SALUD, SAN JUAN, PUERTO RICO
 SOURCE: DEPARTMENT OF HEALTH, HEALTH FACILITIES AND SERVICES ADMINISTRATION, OFFICE OF HEALTH STATISTICS, SAN JUAN, PUERTO RICO

TABLA 13: NACIMIENTOS VIVOS POR METODO DEL PARTO Y REGION DE OCURRENCIA EN HOSPITALES PUBLICOS
TABLE 13: LIVE BIRTHS BY METHOD OF DELIVERY AND REGION OF OCCURENCE ON PUBLICS HOSPITALS
PUERTO RICO, 1989 A 1992

	1989		1990		1991		1992	
	NUMERO	TASA 1/	NUMERO	TASA 1/	NUMERO	TASA 1/	NUMERO	TASA 1/
TOTAL P.R.	41,332		40,841		39,669		39,488	
ARECIBO	5,178		5,153		5,127		4,962	
BAYAMON	5,749		5,666		5,625		5,227	
CAGUAS	5,716		5,463		5,277		5,286	
MAYAGUEZ	5,158		4,907		4,824		4,830	
PONCE	8,240		8,305		7,840		7,692	
METROPOLITANA	11,291		11,347		10,976		11,491	
NO ESPECIFICADO	0		0		0		0	
PARTO VAGINAL	33,216	80.4	32,215	78.9	31,378	79.1	31,293	79.2
ARECIBO	4,252	82.1	4,129	80.1	3,956	77.2	3,862	77.8
BAYAMON	4,407	76.7	4,341	76.6	4,378	77.8	4,025	77.0
CAGUAS	4,792	83.8	4,322	79.1	4,296	81.4	4,297	81.3
MAYAGUEZ	3,843	74.5	3,583	73.0	3,662	75.9	3,668	75.9
PONCE	6,648	80.7	6,633	79.9	6,295	80.3	6,151	80.0
METROPOLITANA	9,274	82.1	9,207	81.1	8,791	80.1	9,290	80.8
NO ESPECIFICADO	0	0.0	0	0.0	0	0.0	0	0.0
PARTO CESAREA	8,116	19.6	8,626	21.1	8,291	20.9	8,195	20.8
ARECIBO	926	17.9	1,024	19.9	1,171	22.8	1,100	22.2
BAYAMON	1,342	23.3	1,325	23.4	1,247	22.2	1,202	23.0
CAGUAS	924	16.2	1,141	20.9	981	18.6	989	18.7
MAYAGUEZ	1,315	25.5	1,324	27.0	1,162	24.1	1,162	24.1
PONCE	1,592	19.3	1,672	20.1	1,545	19.7	1,541	20.0
METROPOLITANA	2,017	17.9	2,140	18.9	2,185	19.9	2,201	19.2
NO ESPECIFICADO	0	0.0	0	0.0	0	0.0	0	0.0

1/ Tasa por 100 habitantes - Rate per 100 population.

FUENTE: DEPARTAMENTO DE SALUD, ADMINISTRACION DE FACILIDADES Y SERVICIOS DE SALUD, OFICINA DE ESTADISTICAS DE SALUD, SAN JUAN, PUERTO RICO.

TABLA 14: NACIMIENTOS VIVOS POR METODO DEL PARTO Y REGION DE OCURRENCIA EN HOSPITALES PRIVADOS
 TABLE 14: LIVE BIRTHS BY METHOD OF DELIVERY AND REGION OF OCCURENCE ON PRIVATE HOSPITALS
 PUERTO RICO, 1989 A 1992

	1989		1990		1991		1992	
	NUMERO	TASA 1/	NUMERO	TASA 1/	NUMERO	TASA 1/	NUMERO	TASA 1/
TOTAL P.R.	25,157		25,518		24,674		24,817	
ARECIBO	2,125		2,339		2,172		2,248	
BAYAMON	4,105		4,040		4,015		3,886	
CAGUAS	3,576		3,830		3,854		3,951	
MAYAGUEZ	3,126		3,283		3,080		3,277	
PONCE	3,072		3,147		3,113		3,195	
METROPOLITANA	9,153		8,879		8,440		8,260	
NO ESPECIFICADO	0		0		0		0	
PARTO VAGINAL	13,173	52.4	13,509	52.9	12,580	51.0	12,819	51.7
ARECIBO	1,275	60.0	1,383	59.1	1,203	55.4	1,225	54.5
BAYAMON	1,730	42.1	1,812	44.9	1,649	41.1	1,600	41.2
CAGUAS	2,133	59.6	2,300	60.1	2,215	57.5	2,207	55.9
MAYAGUEZ	1,564	50.0	1,667	50.8	1,549	50.3	1,675	51.1
PONCE	1,811	59.0	1,813	57.6	1,754	56.3	1,853	58.0
METROPOLITANA	4,660	50.9	4,534	51.1	4,210	49.9	4,259	51.6
NO ESPECIFICADO	0	0.0	0	0.0	0	0.0	0	0.0
PARTO CESAREA	11,984	47.6	12,009	47.1	12,094	49.0	11,998	48.3
ARECIBO	850	40.0	956	40.9	969	44.6	1,023	45.5
BAYAMON	2,375	57.9	2,228	55.1	2,366	58.9	2,286	58.8
CAGUAS	1,443	40.4	1,530	39.9	1,639	42.5	1,744	44.1
MAYAGUEZ	1,562	50.0	1,616	49.2	1,531	49.7	1,602	48.9
PONCE	1,261	41.0	1,334	42.4	1,359	43.7	1,342	42.0
METROPOLITANA	4,493	49.1	4,345	48.9	4,230	50.1	4,001	48.4
NO ESPECIFICADO	0	0.0	0	0.0	0	0.0	0	0.0

1/ Tasa por 100 habitantes - Rate per 100 population.

FUENTE: DEPARTAMENTO DE SALUD, ADMINISTRACION DE FACILIDADES Y SERVICIOS DE SALUD, OFICINA DE ESTADISTICAS DE SALUD,
 SAN JUAN, PUERTO RICO.

SOURCE: DEPARTMENT OF HEALTH, HEALTH FACILITIES AND SERVICES ADMINISTRATION, OFFICE OF HEALTH STATISTICS, SAN JUAN, P.R.

TABLA 15: NACIMIENTOS VIVOS POR METODO DEL PARTO Y REGION DE RESIDENCIA MATERNA EN HOSPITALES PUBLICOS
 TABLE 15: LIVE BIRTHS BY METHOD OF DELIVERY AND MOTHER'S REGION OF RESIDENCE ON PUBLICS HOSPITALS
 PUERTO RICO, 1989 A 1992

	1989		1990		1991		1992	
	NUMERO	TASA 1/	NUMERO	TASA 1/	NUMERO	TASA 1/	NUMERO	TASA 1/
TOTAL P.R.	41,332		40,841		39,669		39,488	
ARECIBO	5,179		5,142		5,122		4,962	
BAYAMON	6,185		5,988		5,930		5,227	
CAGUAS	5,809		5,552		5,374		5,286	
MAYAGUEZ	5,192		4,982		4,872		4,830	
PONCE	8,159		8,254		7,796		7,692	
METROPOLITANA	10,724		10,859		10,491		11,491	
NO RESIDENTE	62		39		48		0	
NO ESPECIFICADO	22		25		36		0	
PARTO VAGINAL	33,216	80.4	32,215	78.9	31,378	79.1	31,293	79.2
ARECIBO	4,230	81.7	4,109	79.9	3,952	77.2	3,862	77.8
BAYAMON	4,725	76.4	4,555	76.1	4,610	77.7	4,025	77.0
CAGUAS	4,859	83.6	4,389	79.1	4,342	80.8	4,297	81.3
MAYAGUEZ	3,871	74.6	3,643	73.1	3,704	76.0	3,668	75.9
PONCE	6,590	80.8	6,596	79.9	6,255	80.2	6,151	80.0
METROPOLITANA	8,876	82.8	8,873	81.7	8,453	80.6	9,290	80.8
NO RESIDENTE	46	74.2	31	79.5	38	79.2	0	0.0
NO ESPECIFICADO	19	86.4	19	76.0	24	66.7	0	0.0
PARTO CESAREA	8,116	19.6	8,626	21.1	8,291	20.9	8,195	20.8
ARECIBO	949	18.3	1,033	20.1	1,170	22.8	1,100	22.2
BAYAMON	1,460	23.6	1,433	23.9	1,320	22.3	1,202	23.0
CAGUAS	950	16.4	1,163	20.9	1,032	19.2	989	18.7
MAYAGUEZ	1,321	25.4	1,339	26.9	1,168	24.0	1,162	24.1
PONCE	1,569	19.2	1,658	20.1	1,541	19.8	1,541	20.0
METROPOLITANA	1,848	17.2	1,986	18.3	2,038	19.4	2,201	19.2
NO RESIDENTE	16	25.8	8	20.5	10	20.8	0	0.0
NO ESPECIFICADO	3	13.6	6	24.0	12	33.3	0	0.0

1/ Tasa por 100 habitantes - Rate per 100 population.

FUENTE: DEPARTAMENTO DE SALUD, ADMINISTRACION DE FACILIDADES Y SERVICIOS DE SALUD, OFICINA DE ESTADISTICAS DE SALUD, SAN JUAN, PUERTO RICO.

SOURCE: DEPARTMENT OF HEALTH, HEALTH FACILITIES AND SERVICES ADMINISTRATION, OFFICE OF HEALTH STATISTICS, SAN JUAN, P.R.

TABLA 16: NACIMIENTOS VIVOS POR METODO DEL PARTO Y REGION DE RESIDENCIA MATERNA EN HOSPITALES PRIVADOS
TABLE 16: LIVE BIRTHS BY METHOD OF DELIVERY AND MOTHER'S REGION OF RESIDENCE ON PRIVATE HOSPITAL
PUERTO RICO, 1989 A 1992

	1989		1990		1991		1992	
	NUMERO	TASA 1/	NUMERO	TASA 1/	NUMERO	TASA 1/	NUMERO	TASA 1/
TOTAL P.R.	25,159		25,518		24,674		24,817	
ARECIBO	2,540		2,743		2,528		2,591	
BAYAMON	5,516		5,349		5,117		4,854	
CAGUAS	3,895		3,997		3,952		4,004	
MAYAGUEZ	3,120		3,260		3,083		3,277	
PONCE	3,326		3,395		3,292		3,391	
METROPOLITANA	6,683		6,670		6,607		6,602	
NO RESIDENTE	76		100		94		96	
NO ESPECIFICADO	3		4		1		2	
PARTO VAGINAL	13,175	52.4	13,509	52.9	12,580	51.0	12,819	51.7
ARECIBO	1,425	56.1	1,574	57.4	1,333	52.7	1,371	52.9
BAYAMON	2,573	46.6	2,586	48.3	2,349	45.9	2,228	45.9
CAGUAS	2,161	55.5	2,238	56.0	2,136	54.0	2,135	53.3
MAYAGUEZ	1,562	50.1	1,649	50.6	1,563	50.7	1,657	50.6
PONCE	1,983	59.6	1,984	58.4	1,856	56.4	1,984	58.5
METROPOLITANA	3,421	51.2	3,418	51.2	3,292	49.8	3,396	51.4
NO RESIDENTE	48	0.0	57	0.0	51	0.0	46	0.0
NO ESPECIFICADO	2	0.0	3	0.0	0	0.0	2	0.0
PARTO CESAREA	11,984	47.6	12,009	47.1	12,094	49.0	11,998	48.3
ARECIBO	1,115	43.9	1,169	42.6	1,195	47.3	1,220	47.1
BAYAMON	2,943	53.4	2,763	51.7	2,768	54.1	2,626	54.1
CAGUAS	1,734	44.5	1,759	44.0	1,816	46.0	1,869	46.7
MAYAGUEZ	1,558	49.9	1,611	49.4	1,520	49.3	1,620	49.4
PONCE	1,343	40.4	1,411	41.6	1,436	43.6	1,407	41.5
METROPOLITANA	3,262	48.8	3,252	48.8	3,315	50.2	3,206	48.6
NO RESIDENTE	28	0.0	43	0.0	43	0.0	50	0.0
NO ESPECIFICADO	1	0.0	1	0.0	1	0.0	0	0.0

1/ Tasa por 100 habitantes - Rate per 100 population.

FUENTE: DEPARTAMENTO DE SALUD, ADMINISTRACION DE FACILIDADES Y SERVICIOS DE SALUD, OFICINA DE ESTADISTICAS DE SALUD, SAN JUAN, PUERTO RICO.

SOURCE: DEPARTMENT OF HEALTH, HEALTH FACILITIES AND SERVICES ADMINISTRATION, OFFICE OF HEALTH STATISTICS, SAN JUAN, P.R.

TABLA- 17 NACIMIENTOS VIVOS POR METODO DEL PARTO Y MES DE OCURRENCIA
TABLE- 17 LIVE BIRTHS BY METHOD OF DELIVERY AND MONTH OF OCURRENCE
PUERTO RICO, 1992

MES DE OCURRENCIA MONTH OF OCURRENCE	TOTAL	METODO DEL PARTO - METHOD OF DELIVERY					
		VAGINAL		CESAREAS		NO ESPECIFICADO	
		NUMERO	%	NUMERO	%	NUMERO	%
T O T A L	64,481	44,286	68.7	20,195	31.3	0	0.0
ENERO - JANUARY	5,480	3,802	69.4	1,678	30.6	0	0.0
FEBRERO - FEBRUARY	4,851	3,359	69.2	1,492	30.8	0	0.0
MARZO - MARCH	4,986	3,421	68.6	1,565	31.4	0	0.0
ABRIL - APRIL	4,805	3,240	67.4	1,565	32.6	0	0.0
MAYO - MAY	4,772	3,262	68.4	1,510	31.6	0	0.0
JUNIO - JUNE	4,882	3,323	68.1	1,559	31.9	0	0.0
JULIO - JULY	5,249	3,576	68.1	1,673	31.9	0	0.0
AGOSTO - AUGUST	5,648	3,957	70.1	1,691	29.9	0	0.0
SEPTIEMBRE - SEPTEMBER	6,231	4,284	68.8	1,947	31.2	0	0.0
OCTUBRE - OCTOBER	6,163	4,162	67.5	2,001	32.5	0	0.0
NOVIEMBRE - NOVEMBER	5,576	3,882	69.6	1,694	30.4	0	0.0
DICIEMBRE - DECEMBER	5,838	4,018	68.8	1,820	31.2	0	0.0
MES NO ESPECIF. - MONTH UNSP.	0	0	0.0	0	0.0	0	0.0

FUENTE: DEPARTAMENTO DE SALUD, ADM. DE FACILIDADES Y SERVICIOS DE SALUD, OFICINA DE ESTADISTICAS DE SALUD, SAN JUAN, PUERTO RICO
SOURCE: DEPARTMENT OF HEALTH, HEALTH FACILITIES AND SERVICES ADMINISTRATION, OFFICE OF HEALTH STATISTICS, SAN JUAN, PUERTO RICO

TABLA- 18 NACIMIENTOS VIVOS POR METODO DEL PARTO Y APGAR SCORE
 TABLE- 18 LIVE BIRTHS BY METHOD OF DELIVERY AND APGAR SCORE
 PUERTO RICO, 1992

APGAR SCORE	METODO DEL PARTO - METHOD OF DELIVERY							
	TOTAL	VAGINAL		CESAREAS		NO ESPECIFICADO		
		NUMERO	%	NUMERO	%	NUMERO	%	
AL 1ER MINUTO (1 MIN.)	64,481	44,286	68.7	20,195	31.3	0	0.0	
0	78	52	66.7	26	33.3	0	0.0	
1	190	100	52.6	90	47.4	0	0.0	
2	186	107	57.5	79	42.5	0	0.0	
3	204	120	58.8	84	41.2	0	0.0	
4	242	151	62.4	91	37.6	0	0.0	
5	452	285	63.1	167	36.9	0	0.0	
6	1,137	731	64.3	406	35.7	0	0.0	
7	5,568	3,760	67.5	1,808	32.5	0	0.0	
8	48,388	34,284	70.9	14,104	29.1	0	0.0	
9	7,739	4,480	57.9	3,259	42.1	0	0.0	
10	98	57	58.2	41	41.8	0	0.0	
NO ESPECIFICADO - UNSPECIFIED	199	159	79.9	40	20.1	0	0.0	
AL 5TO MINUTO (5 MIN.)	64,481	44,286	68.7	20,195	31.3	0	0.0	
0	89	68	76.4	21	23.6	0	0.0	
1	71	44	62.0	27	38.0	0	0.0	
2	58	36	62.1	22	37.9	0	0.0	
3	89	64	71.9	25	28.1	0	0.0	
4	98	54	55.1	44	44.9	0	0.0	
5	167	109	65.3	58	34.7	0	0.0	
6	261	158	60.5	103	39.5	0	0.0	
7	840	543	64.6	297	35.4	0	0.0	
8	3,616	2,379	65.8	1,237	34.2	0	0.0	
9	54,102	37,547	69.4	16,555	30.6	0	0.0	
10	4,882	3,118	63.9	1,764	36.1	0	0.0	
NO ESPECIFICADO - UNSPECIFIED	208	166	79.8	42	20.2	0	0.0	

FUENTE: DEPARTAMENTO DE SALUD, ADM. DE FACILIDADES Y SERVICIOS DE SALUD, OFICINA DE ESTADISTICAS DE SALUD, SAN JUAN, PUERTO RICO
 SOURCE: DEPARTMENT OF HEALTH, HEALTH FACILITIES AND SERVICES ADMINISTRATION, OFFICE OF HEALTH STATISTICS, SAN JUAN, PUERTO RICO

**TABLA 19: NACIMIENTOS POR METODO DEL PARTO
PUERTO RICO, 1992 Y 1991**

<i>METODO DEL PARTO</i>	<i>1992</i>		<i>1991</i>	
	<i>Total</i>	<i>%</i>	<i>Total</i>	<i>%</i>
<i>Partos Vaginales</i>	<i>43,187</i>	<i>67.0</i>	<i>43,142</i>	<i>66.9</i>
<i>Vaginal después de Cesárea</i>	<i>812</i>	<i>1.3</i>	<i>779</i>	<i>1.2</i>
<i>Cesáreas Primarias</i>	<i>11,556</i>	<i>17.9</i>	<i>11,780</i>	<i>18.3</i>
<i>Cesáreas Repetidas</i>	<i>8,639</i>	<i>13.4</i>	<i>8,608</i>	<i>13.3</i>
<i>Fórceps</i>	<i>258</i>	<i>0.4</i>	<i>175</i>	<i>0.3</i>
<i>Extractor al Vacío</i>	<i>29</i>	<i>0.1</i>	<i>32</i>	<i>0.1</i>
<i>Total de Nacimientos</i>	<i>64,481</i>	<i>100.0</i>	<i>64,516</i>	<i>100.0</i>

FUENTE: DEPARTAMENTO DE SALUD, ADMINISTRACION DE FACILIDADES Y SERVICIOS DE SALUD, OFICINA DE ESTADISTICAS DE SALUD, SAN JUAN, PUERTO RICO.

Gráficas

**TASA DE NACIMIENTOS POR CESAREAS
PUERTO RICO, 1982 A 1992**

Cesáreas por 100 nacimientos vivos

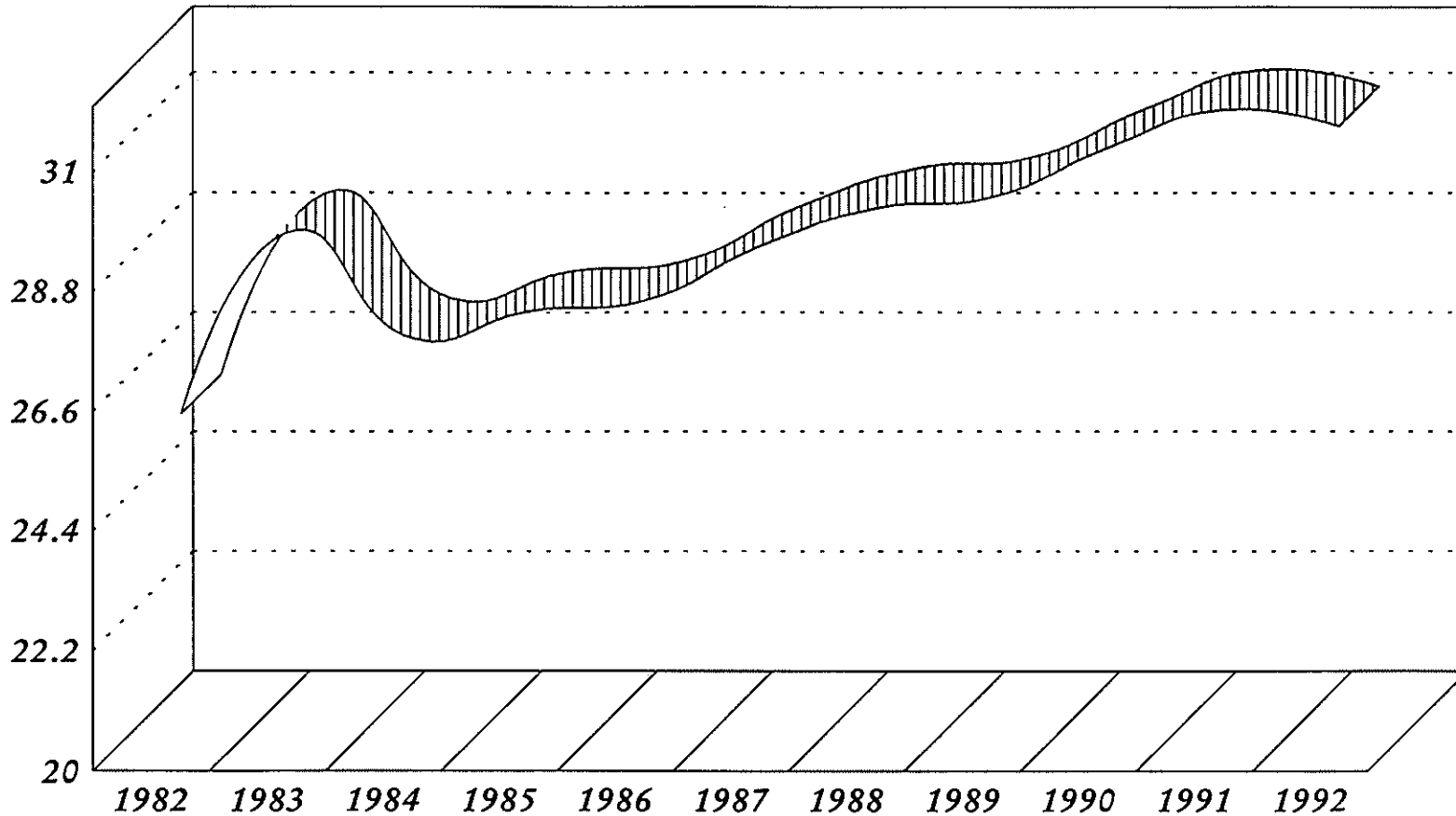

Cesáreas	26	29.4	27.4	27.9	28.1	29.1	29.8	30	30.9	31.6	31.3
----------	----	------	------	------	------	------	------	----	------	------	------

**FUENTE: DEPARTAMENTO DE SALUD, AFASS,
OFICINA DE ESTADÍSTICAS DE SALUD, SAN JUAN, P.R.**

**TASAS DE CESAREAS POR EDAD MATERNA 1/
PUERTO RICO, 1989 Y 1992**

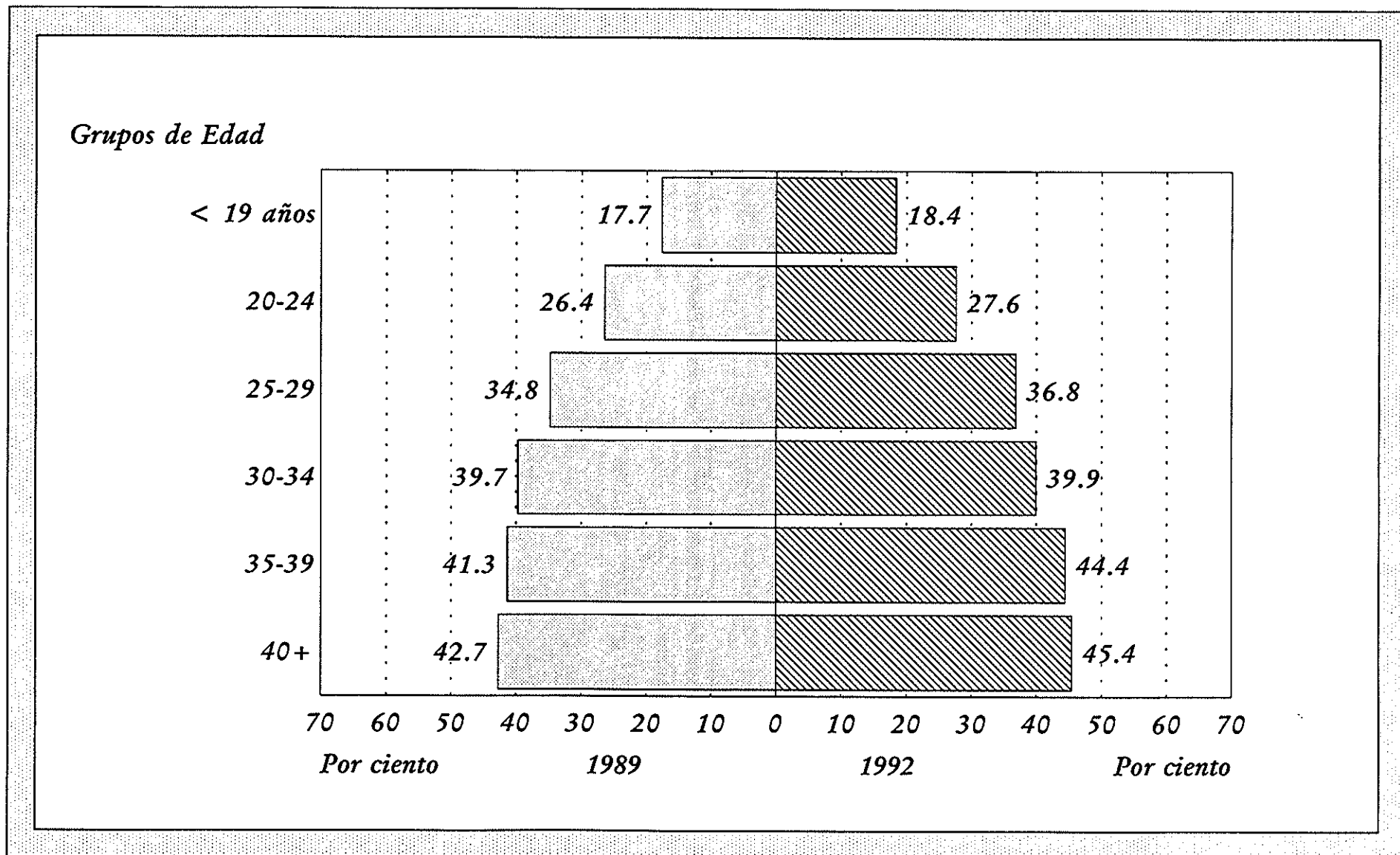

1/ (Total de cesáreas por grupos de edad materna ÷ total de nacimientos en ese mismo grupo) x 100.
FUENTE: DEPARTAMENTO DE SALUD, AFASS,
OFICINA DE ESTADISTICAS DE SALUD, SAN JUAN, P.R.

**DISTRIBUCION PORCENTUAL DE NACIMIENTOS VIVOS Y CESAREAS POR GRUPOS DE EDAD
PUERTO RICO, 1992**

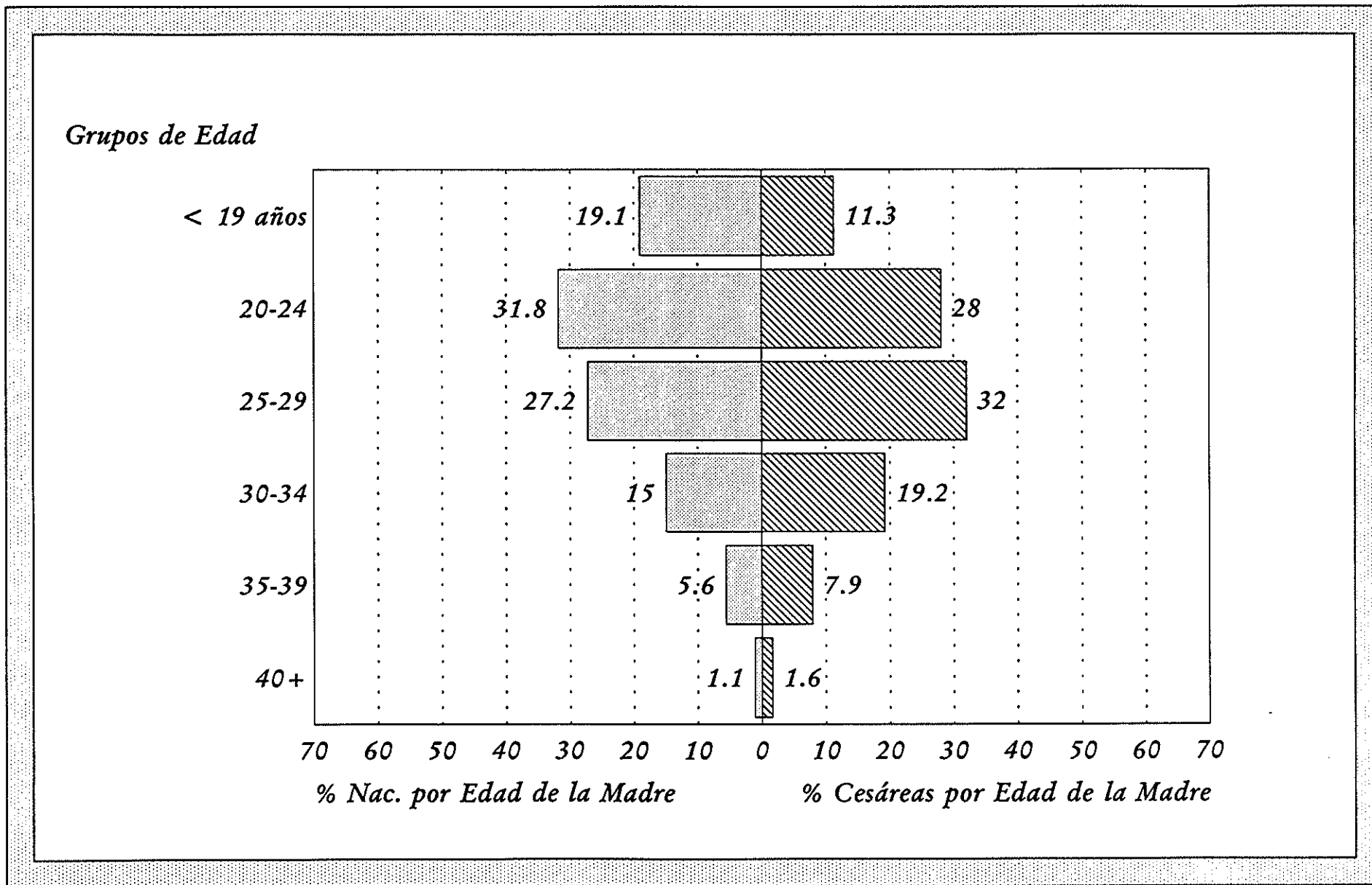

**FUENTE: DEPARTAMENTO DE SALUD, AFASS,
OFICINA DE ESTADISTICAS DE SALUD, SAN JUAN, P.R.**

DISTRIBUCION PORCENTUAL DE NACIMIENTOS POR METODO DEL PARTO Y ESCOLARIDAD DE LA MADRE PUERTO RICO, 1992

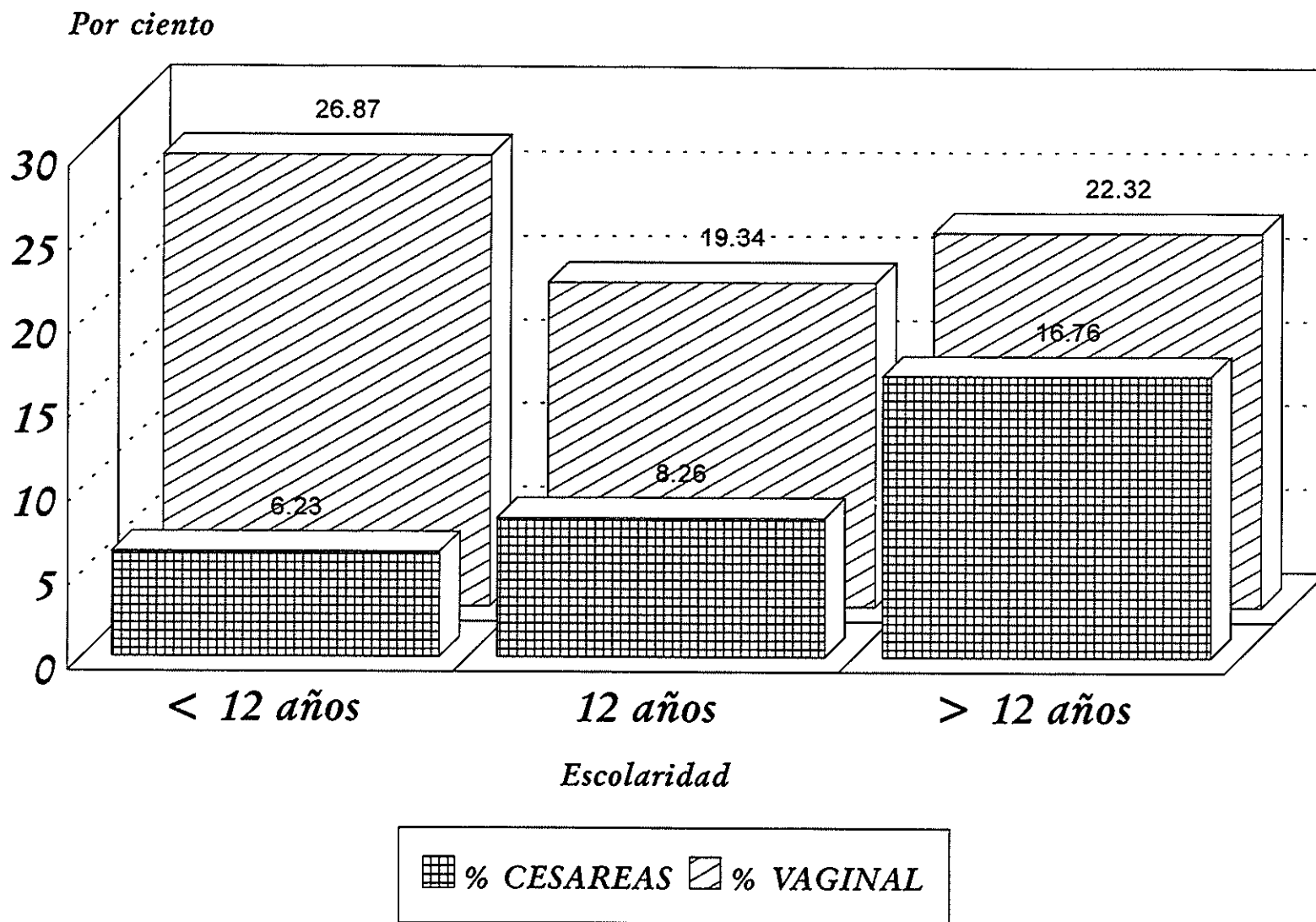

FUENTE: DEPARTAMENTO DE SALUD, ADMINISTRACION DE FACILIDADES Y SERVICIOS DE SALUD, OFICINA DE ESTADISTICAS DE SALUD, SAN JUAN, PUERTO RICO.

**PROPORCION DE CESAREAS POR ESCOLARIDAD Y EDAD MATERNA
PUERTO RICO, 1992**

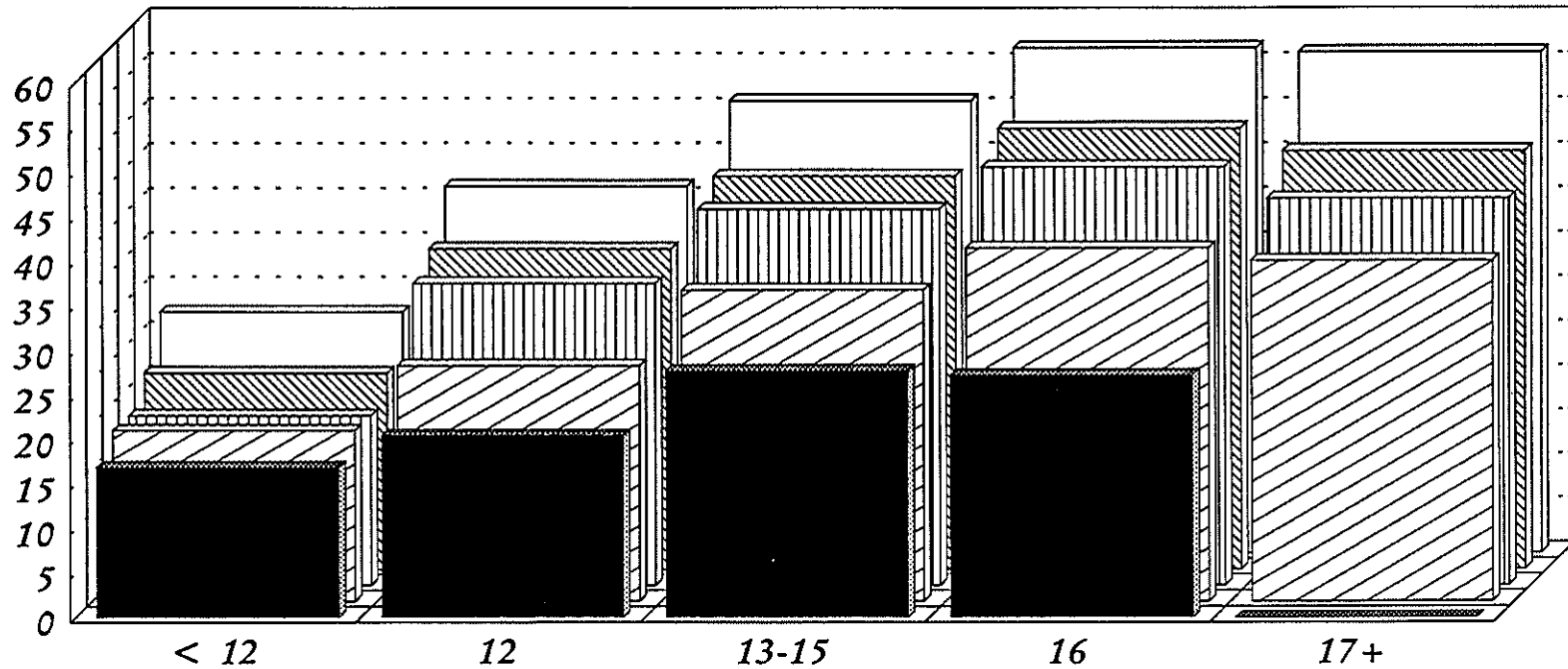

	< 12	12	13-15	16	17+
35+ □	27.3	41.4	50.9	56.8	56.3
30-34 ▨	22.2	36.2	44.3	49.6	47.1
25-29 ▤	19.2	34.1	42.4	47.1	43.6
20-24 ▧	19.3	26.6	35.1	39.8	38.4
< 19 ■	16.9	20.5	27.8	27.3	0

**FUENTE: DEPARTAMENTO DE SALUD, AFASS,
OFICINA DE ESTADÍSTICAS DE SALUD, SAN JUAN, P.R.**

**PROPORCION DE CESAREAS POR ESTADO CIVIL DE LA MADRE
PUERTO RICO, 1992**

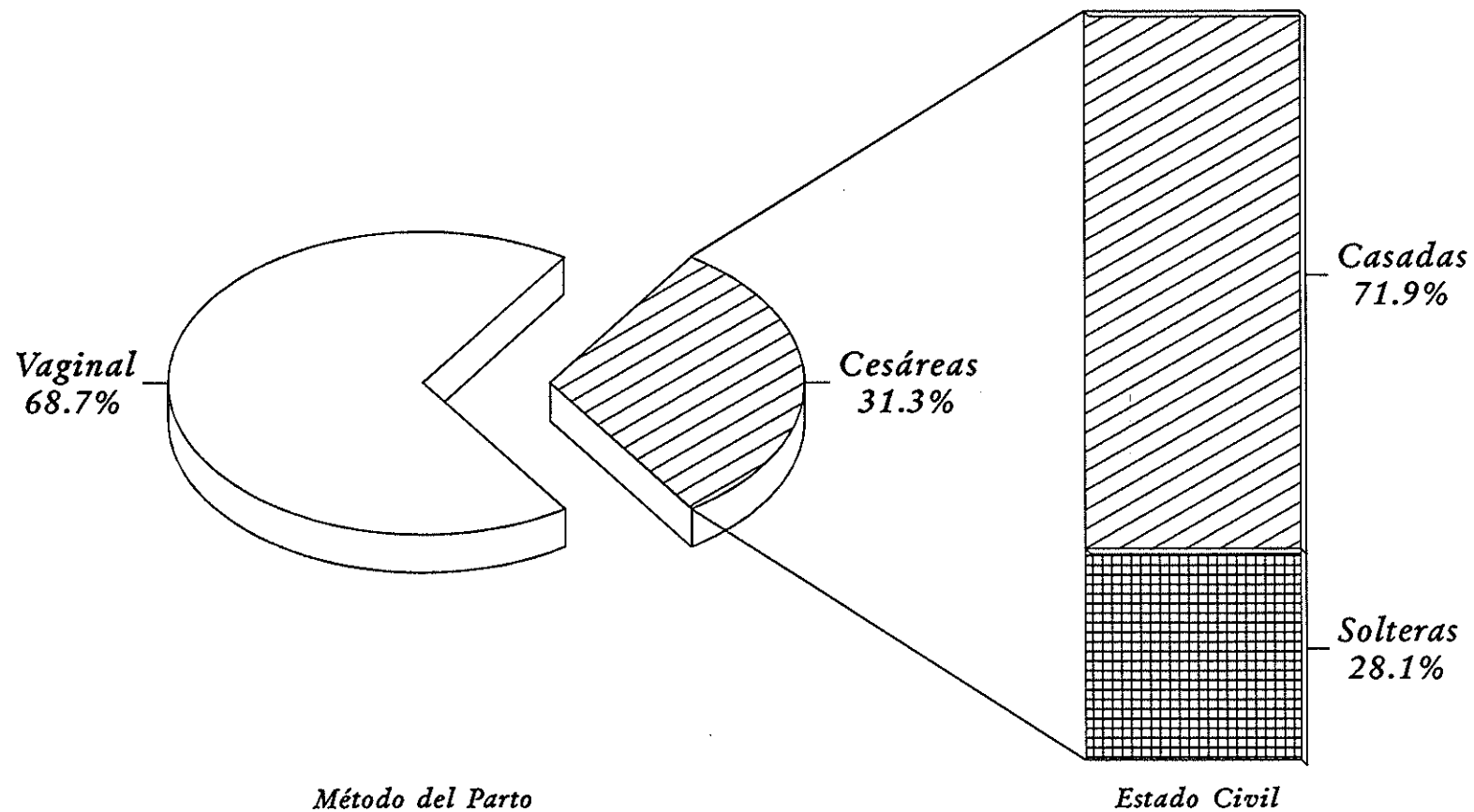

FUENTE: DEPARTAMENTO DE SALUD, AFASS,
OFICINA DE ESTADISTICAS DE SALUD, SAN JUAN, P.R.

**PROPORCION DE NACIMIENTOS POR METODO DEL PARTO Y TRIMESTRE QUE COMENZO
EL CUIDADO PRENATAL
PUERTO RICO, 1992**

Comienzo del cuidado prenatal

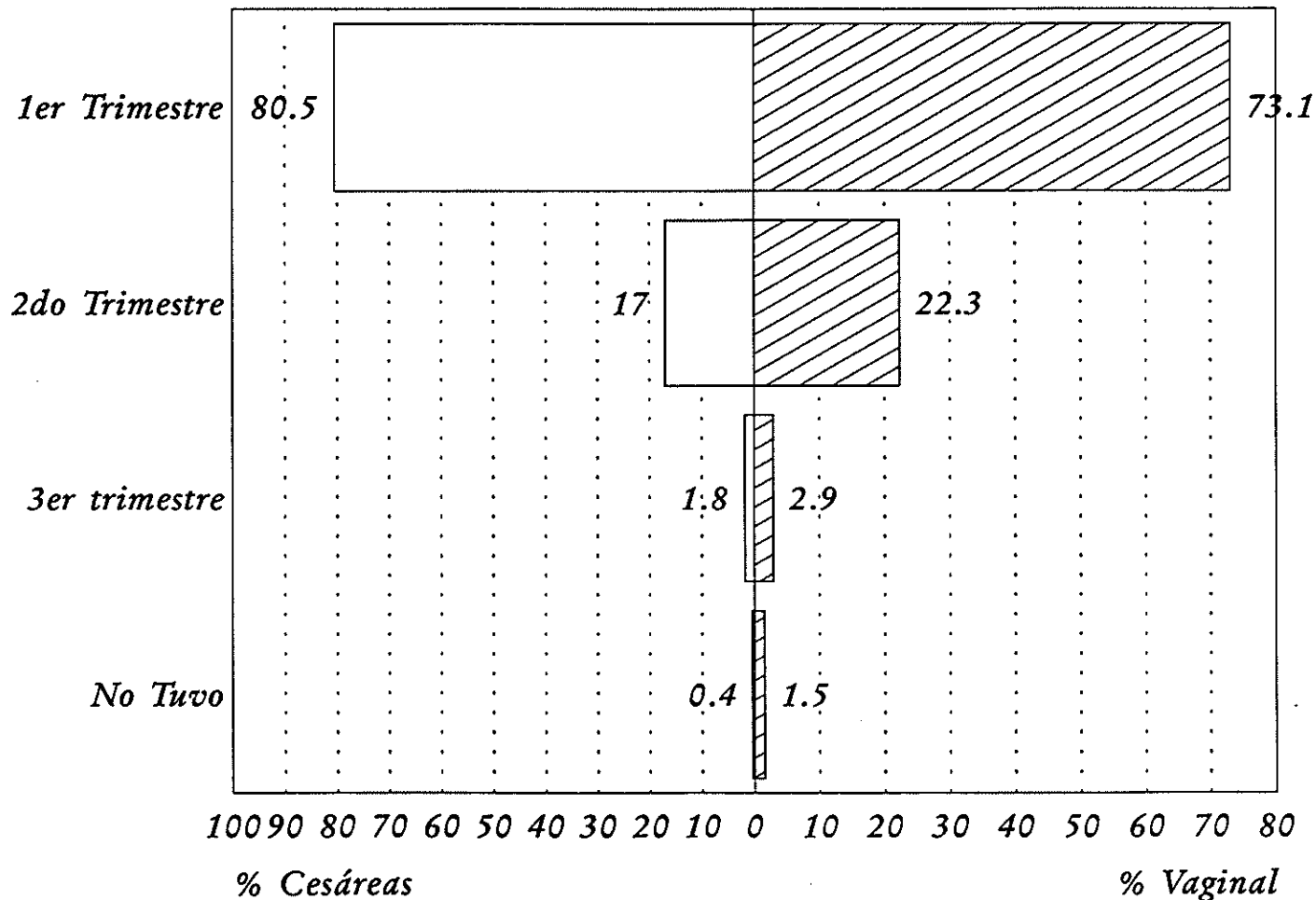

FUENTE: DEPARTAMENTO DE SALUD, ADMINISTRACION DE FACILIDADES Y SERVICIOS DE SALUD, OFICINA DE ESTADISTICAS DE SALUD, SAN JUAN, PUERTO RICO.

**PROPORCION DE NACIMIENTOS POR CESAREAS EN HOSPITALES PUBLICOS Y PRIVADOS
PUERTO RICO, 1982 A 1992**

Cesáreas por 100 nacimientos vivos

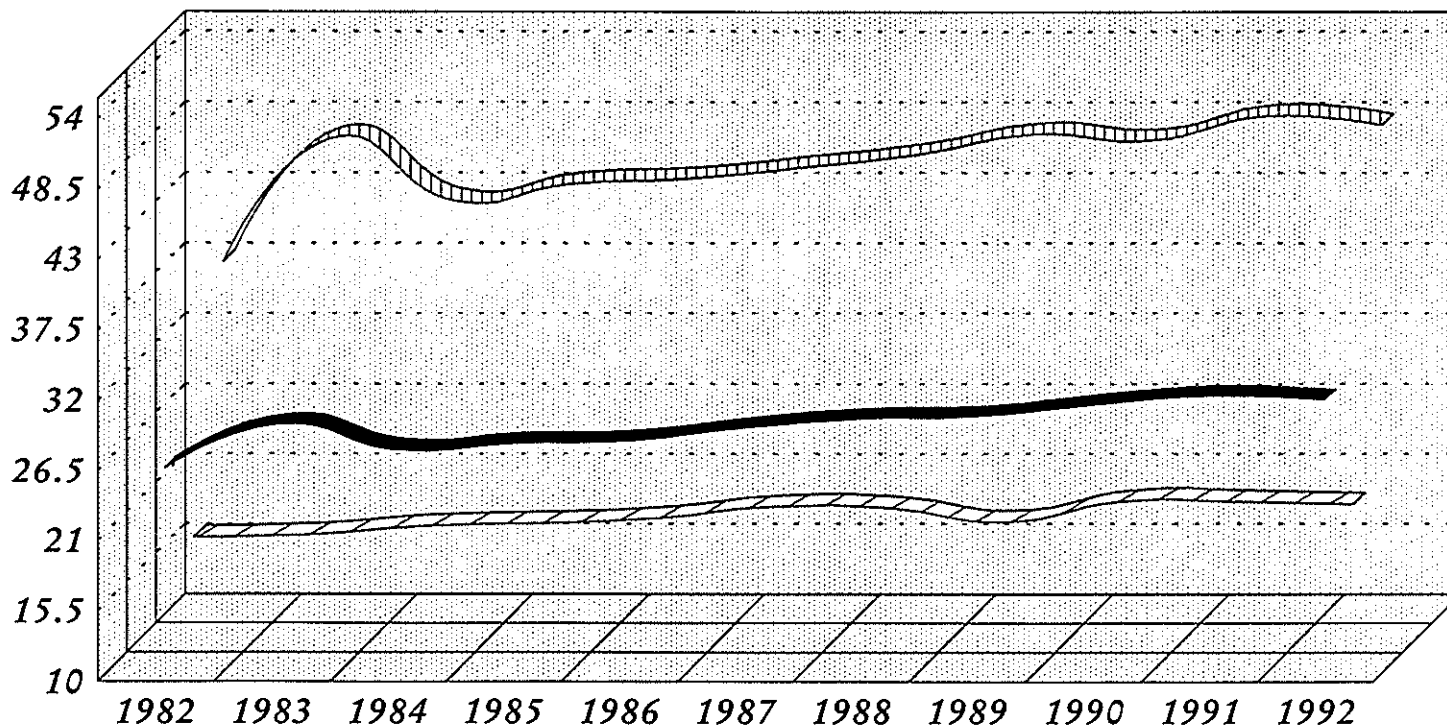

<i>Total P.R.</i>	■	26	29.4	27.4	27.9	28.1	29.1	29.8	30	30.9	31.6	31.3
<i>Hosp. Públicos</i>	▨	18.3	18.5	19.2	19.4	19.8	20.7	20.6	19.5	21.1	21.1	20.9
<i>Hosp. Privados</i>	▤	37.6	47.4	42.4	43.7	44.1	45	46	47.6	47.1	49	48.3

**FUENTE: DEPARTAMENTO DE SALUD, AFASS,
OFICINA DE ESTADÍSTICAS DE SALUD, SAN JUAN, P.R.**

**PROPORCIÓN DE NACIMIENTOS POR INSTITUCIÓN DE OCURRENCIA Y MÉTODO DEL PARTO
(HOSPITALES PÚBLICOS) PUERTO RICO, 1992**

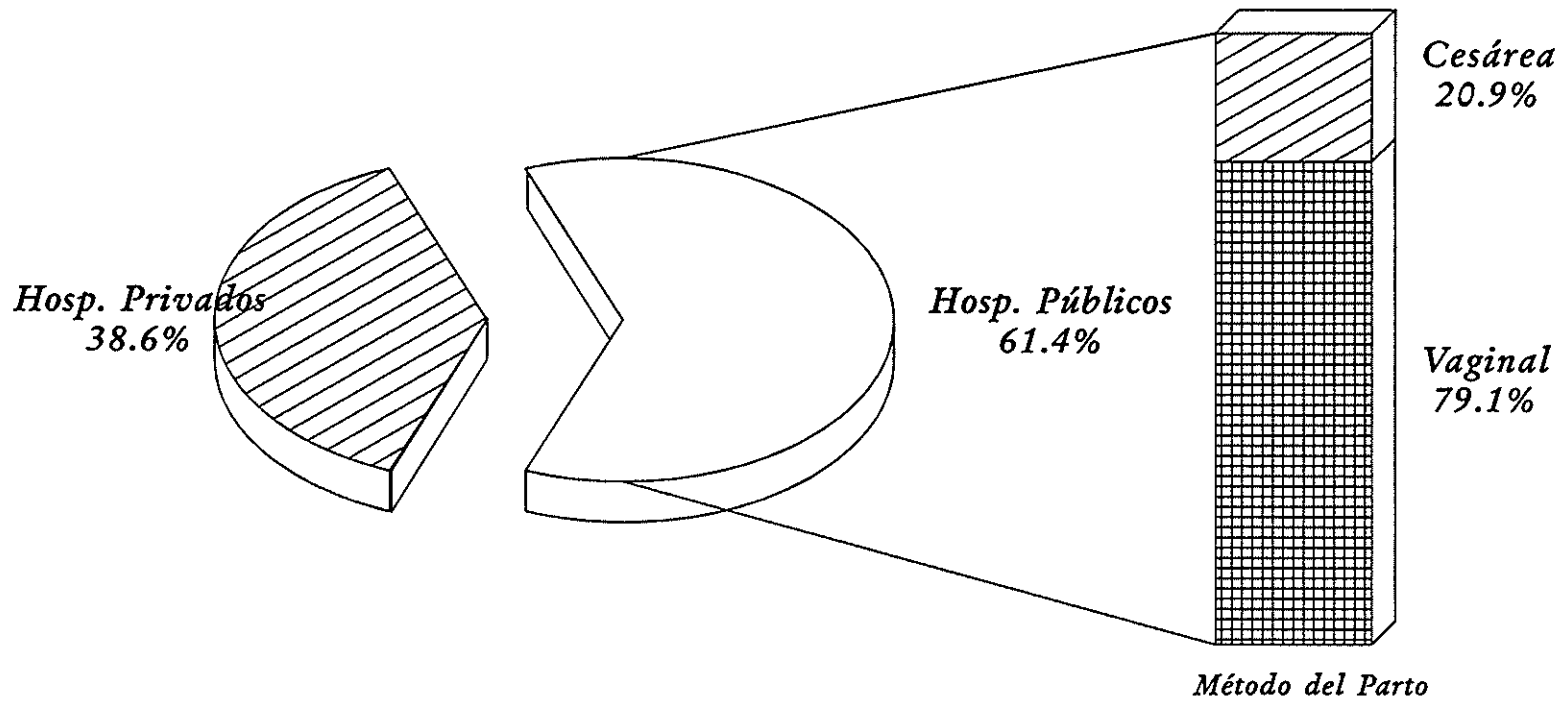

Institución de Ocurrencia

**FUENTE: DEPARTAMENTO DE SALUD, AFASS,
OFICINA DE ESTADÍSTICAS DE SALUD, SAN JUAN, P.R.**

**PROPORCIÓN DE NACIMIENTOS POR INSTITUCIÓN DE OCURRENCIA Y MÉTODO DEL PARTO
(HOSPITALES PRIVADOS) PUERTO RICO, 1992**

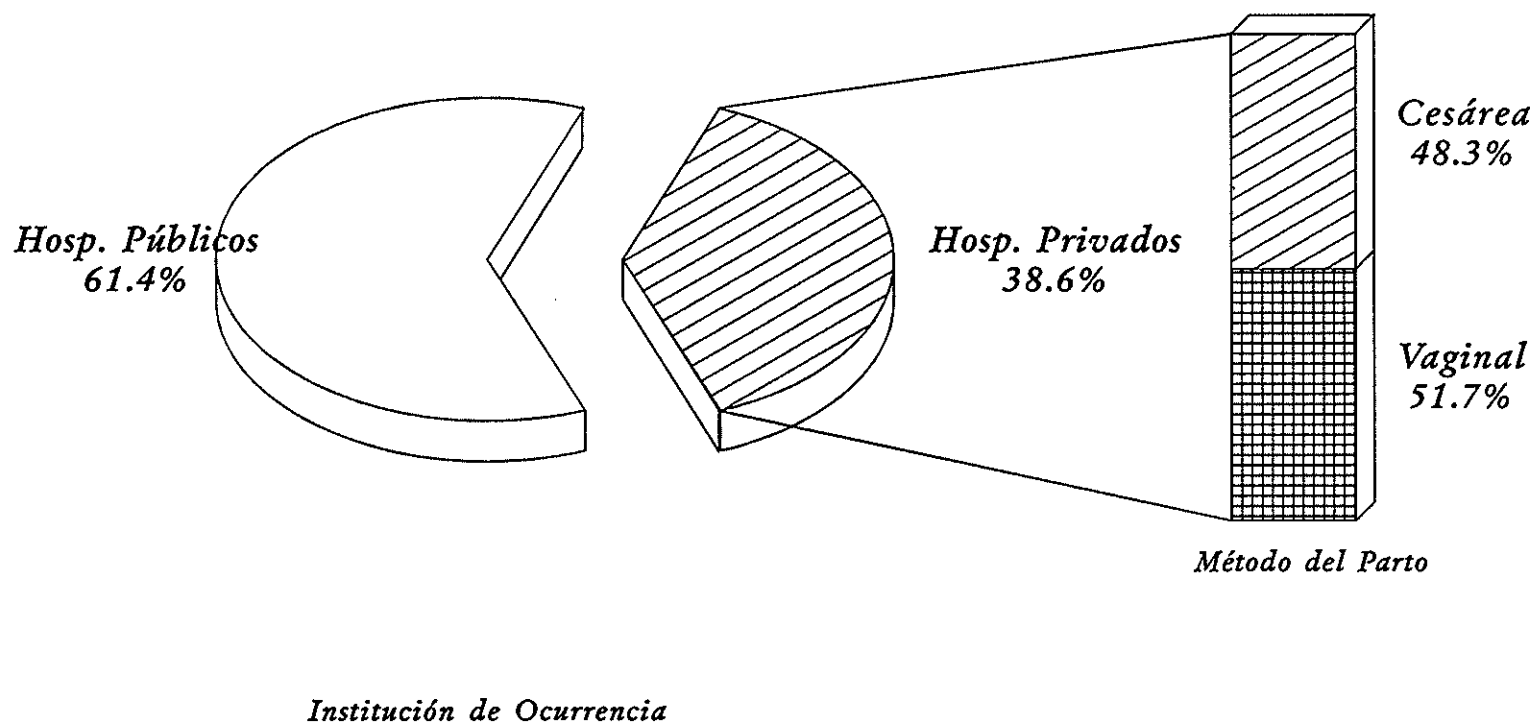

FUENTE: DEPARTAMENTO DE SALUD, AFASS,
OFICINA DE ESTADÍSTICAS DE SALUD, SAN JUAN, P.R.

INDICES DE OCURRENCIA DE NACIMIENTOS POR DIA DE LA SEMANA Y METODO DEL PARTO PUERTO RICO, 1992

Indice de Ocurrencia

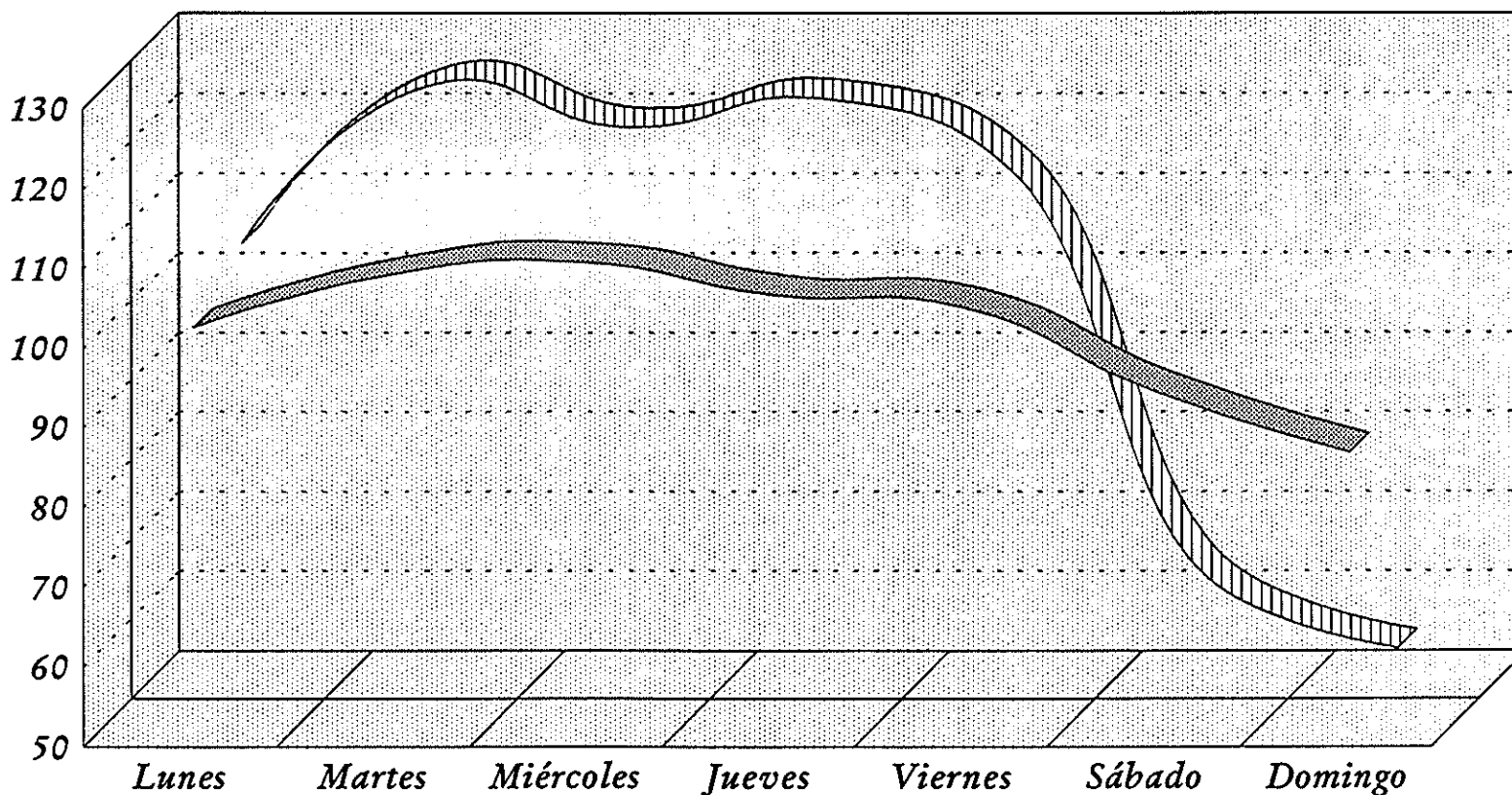

Vaginal	100.8	107.4	109.1	104.9	103.3	92.6	85.1
Cesárea	105.4	125.4	120	123.6	114.5	63.6	54.5

FUENTE: DEPARTAMENTO DE SALUD, AFASS,
OFICINA DE ESTADISTICAS DE SALUD, SAN JUAN, P.R.

TASA DE PROCEDIMIENTOS OBSTETRICOS POR METODO DEL PARTO1/ PUERTO RICO, 1992

Tasa por 1,000 nacimientos vivos

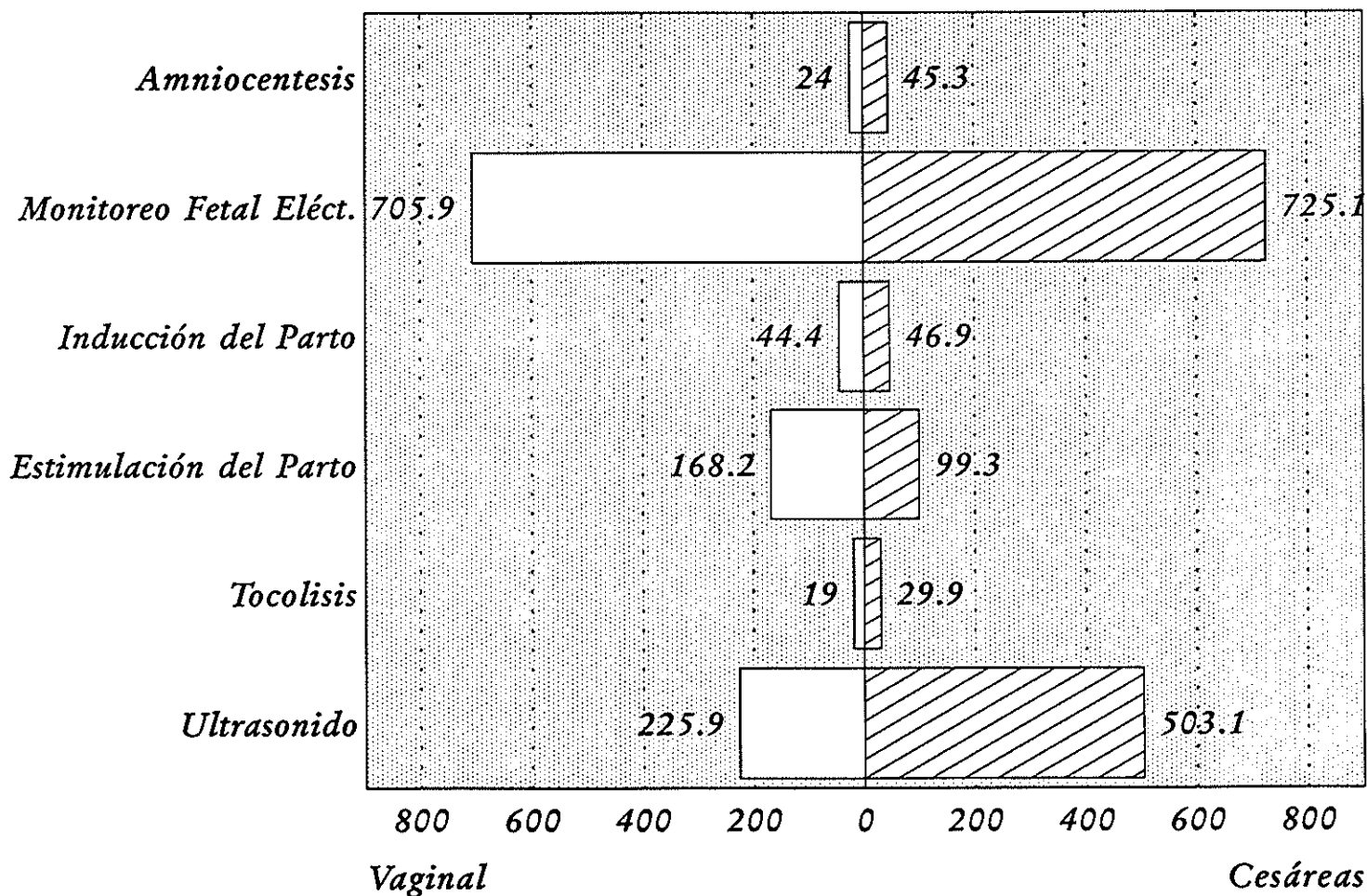

1/ Hubo madres con más de un procedimiento obstétrico en el parto.

FUENTE: DEPARTAMENTO DE SALUD, ADMINISTRACION DE FACILIDADES Y SERVICIOS DE SALUD, OFICINA DE ESTADISTICAS DE SALUD, SAN JUAN, PUERTO RICO.

TASA DE FACTORES MEDICOS DE RIESGO EN ESTE EMBARAZO POR METODO DEL PARTO1/
PUERTO RICO, 1992

Tasa por 1,000 nacimientos vivos

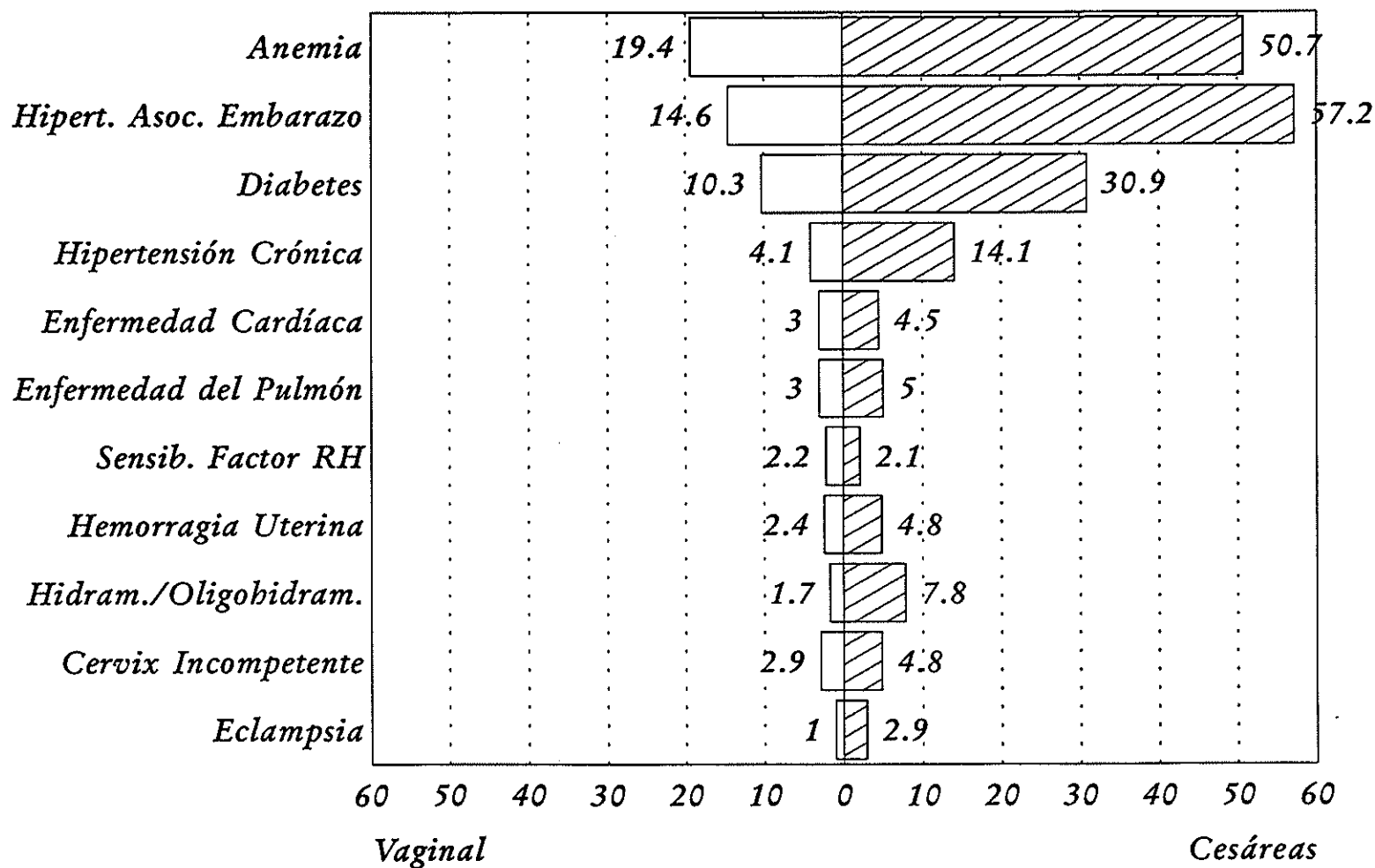

1/ Hubo madres con más de un riesgo en el parto.

FUENTE: DEPARTAMENTO DE SALUD, ADMINISTRACION DE FACILIDADES Y SERVICIOS DE SALUD, OFICINA DE ESTADISTICAS DE SALUD, SAN JUAN, PUERTO RICO.

TASA DE COMPLICACIONES POR METODO DEL PARTO1/ PUERTO RICO, 1992

Tasa por 1,000 nacimientos vivos

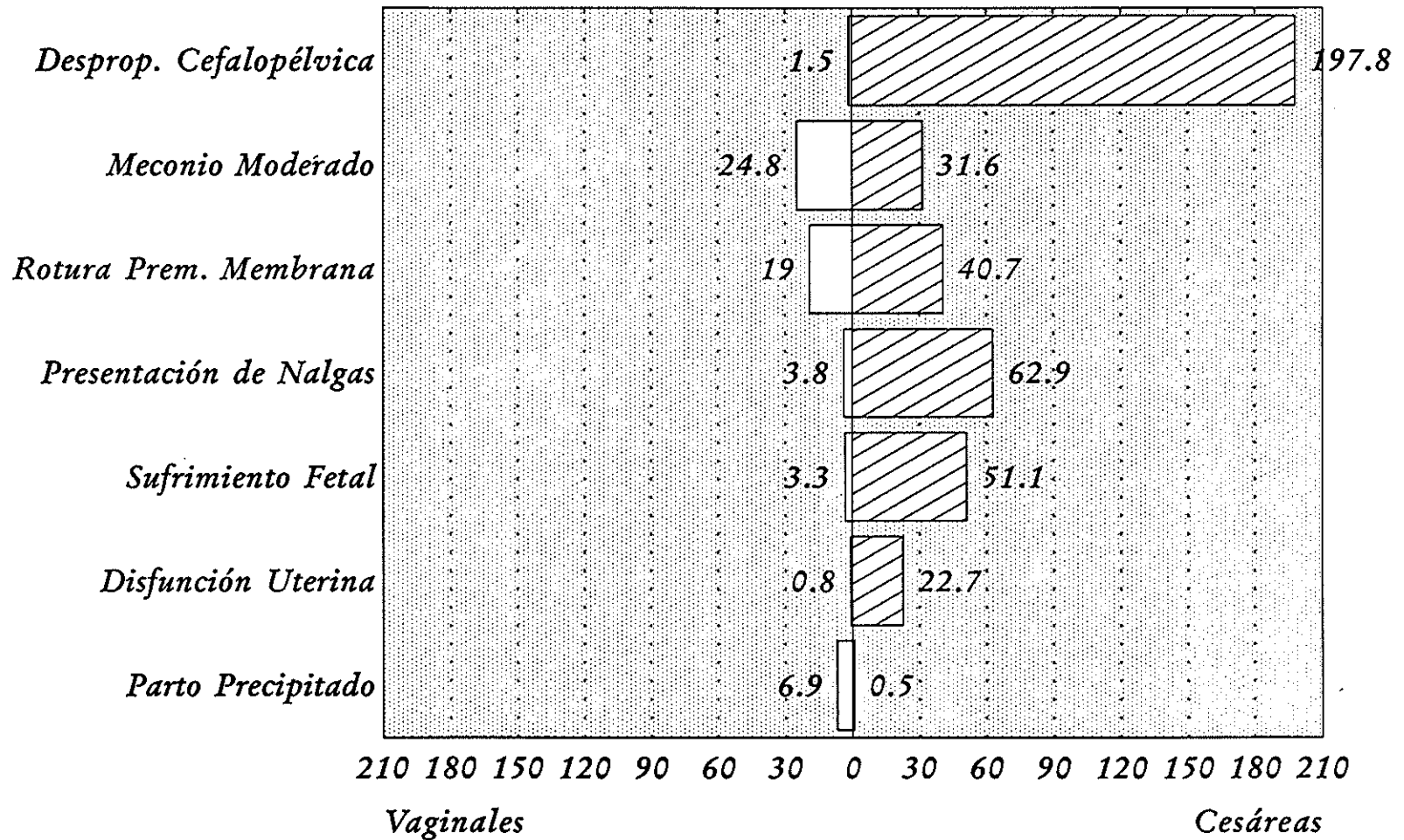

1/ Hubo madres con más de una complicación en el parto.

FUENTE: DEPARTAMENTO DE SALUD, ADMINISTRACION DE FACILIDADES Y SERVICIOS DE SALUD, OFICINA DE ESTADISTICAS DE SALUD, SAN JUAN, PUERTO RICO.

**NACIMIENTOS POR CESAREAS POR REGION DE OCURRENCIA
EN HOSPITALES PUBLICOS
PUERTO RICO, 1989 A 1992**

% Cesáreas

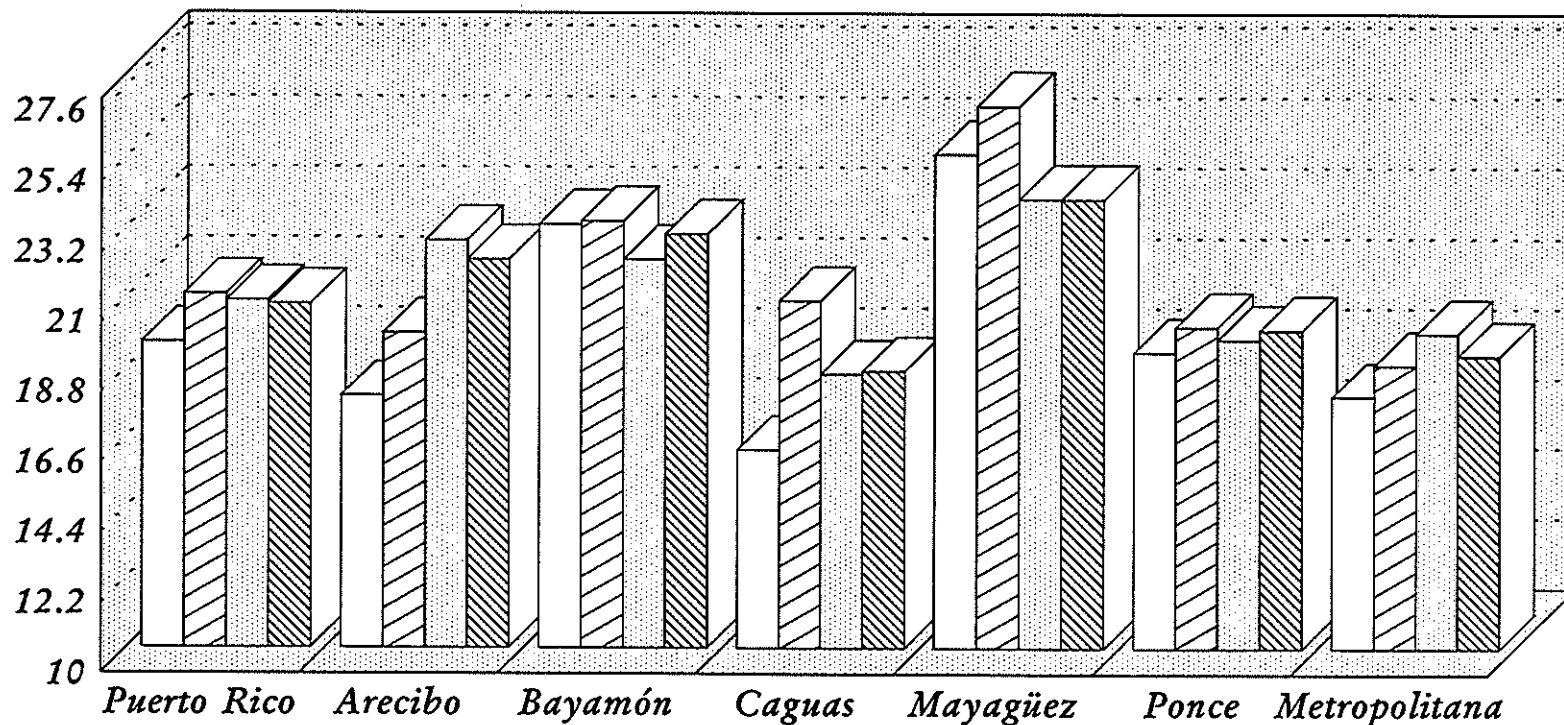

1989	19.6	17.9	23.3	16.2	25.5	19.3	17.9
1990	21.1	19.9	23.4	20.9	27	20.1	18.9
1991	20.9	22.8	22.2	18.6	24.1	19.7	19.9
1992	20.8	22.2	23	18.7	24.1	20	19.2

FUENTE: DEPARTAMENTO DE SALUD, AFASS, OFICINA DE ESTADISTICAS DE SALUD, SAN JUAN, PUERTO RICO.

**NACIMIENTOS POR CESAREAS POR REGION DE OCURRENCIA
EN HOSPITALES PRIVADOS
PUERTO RICO, 1989 A 1992**

% Cesáreas

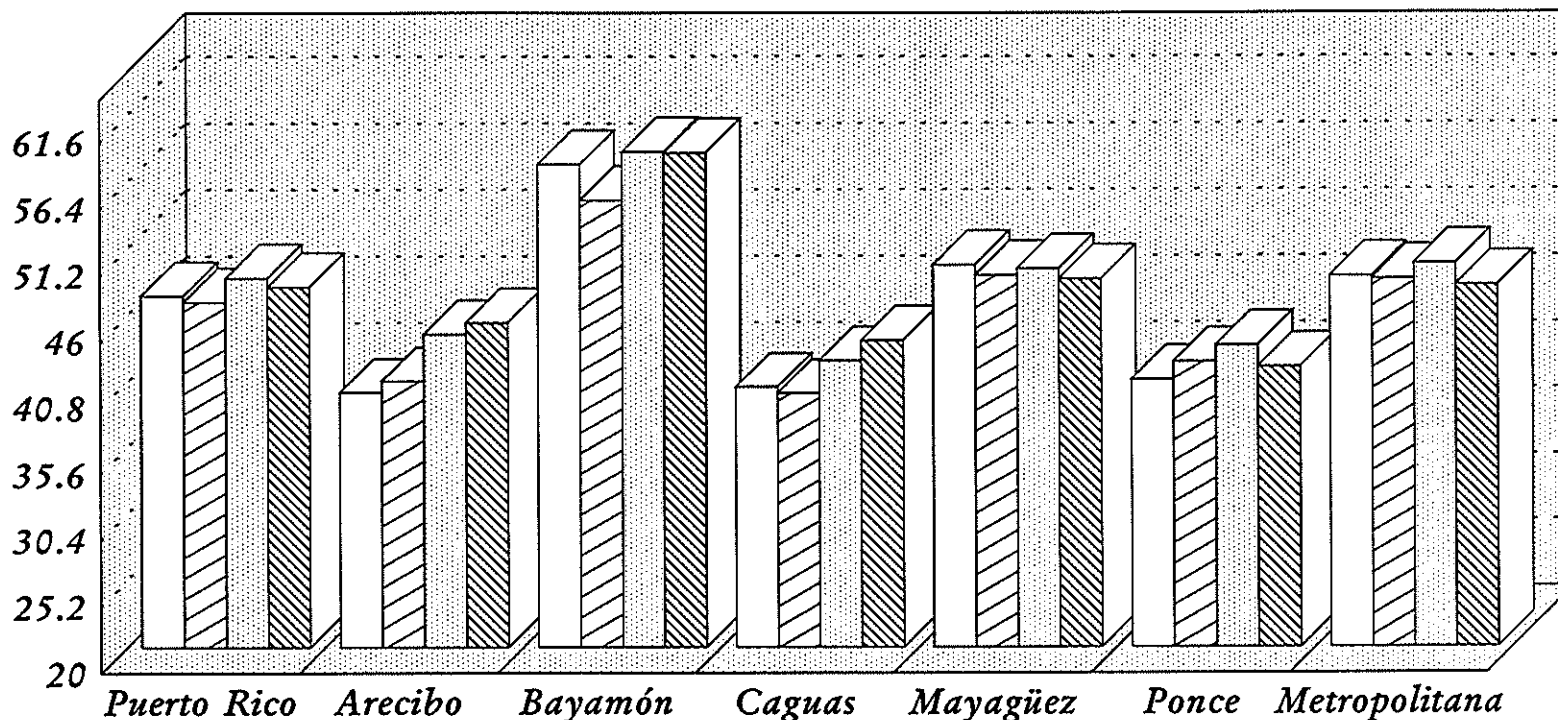

1989	47.6	40	57.9	40.4	50	41	49.1
1990	47.1	40.9	55.1	39.9	49.2	42.4	48.9
1991	49	44.6	58.9	42.5	49.7	43.7	50.1
1992	48.3	45.5	58.8	44.1	48.9	42	48.4

**FUENTE: DEPARTAMENTO DE SALUD, AFASS, OFICINA DE ESTADISTICAS DE SALUD,
SAN JUAN, PUERTO RICO.**

**NACIMIENTOS POR CESAREAS EN HOSPITALES PUBLICOS POR
REGION DE RESIDENCIA MATERNA
PUERTO RICO, 1989 A 1992**

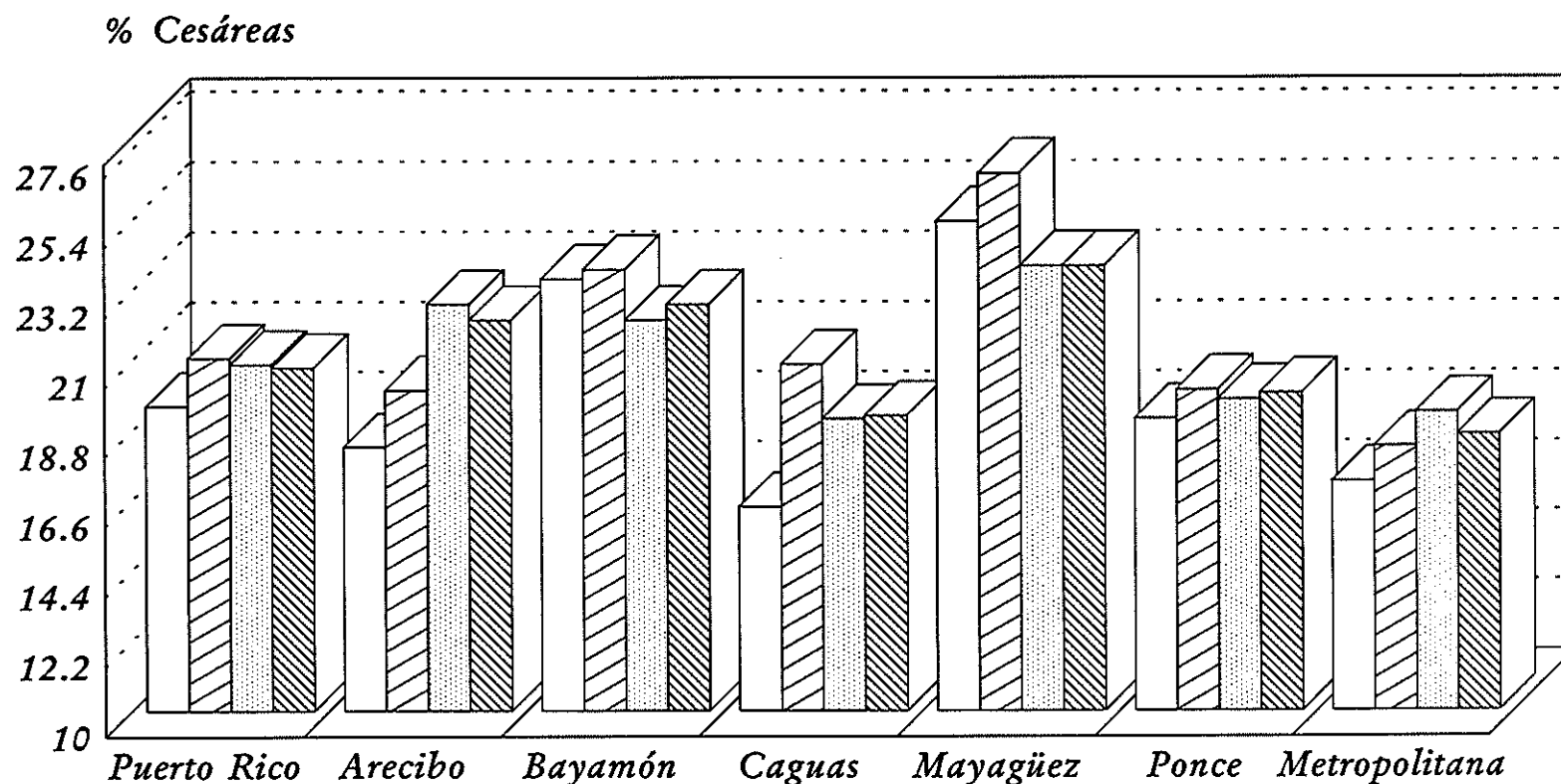

1989	19.6	18.3	23.6	16.4	25.4	19.2	17.2
1990	21.1	20.1	23.9	20.9	26.9	20.1	18.3
1991	20.9	22.8	22.3	19.2	24	19.8	19.4
1992	20.8	22.3	22.8	19.3	24	20	18.7

FUENTE: DEPARTAMENTO DE SALUD, AFASS, OFICINA DE ESTADISTICAS DE SALUD, SAN JUAN, PUERTO RICO.

**NACIMIENTOS POR CESAREAS EN HOSPITALES PRIVADOS POR REGION
DE RESIDENCIA MATERNA
PUERTO RICO, 1989 A 1992**

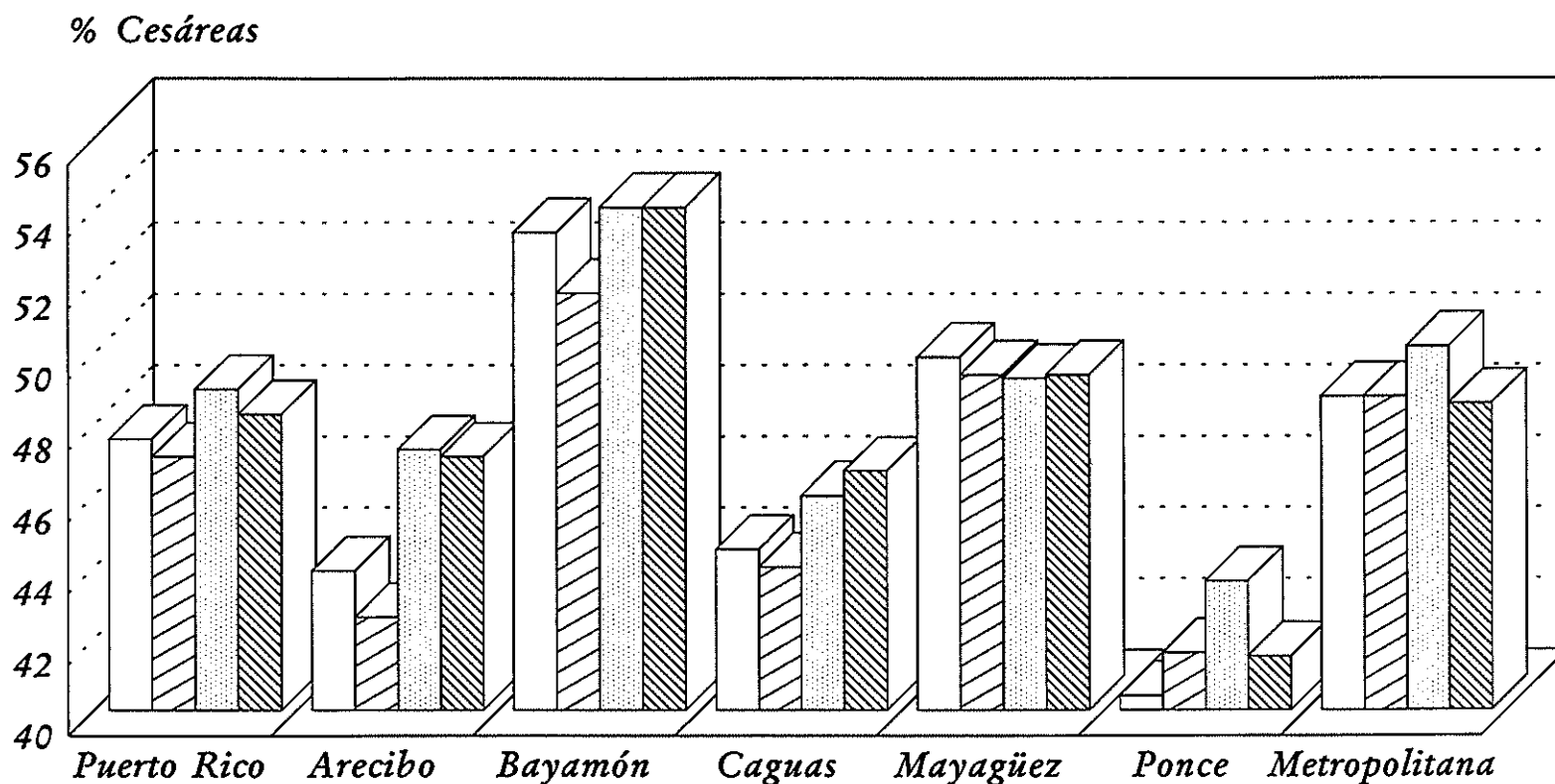

FUENTE: DEPARTAMENTO DE SALUD, AFASS, OFICINA DE ESTADISTICAS DE SALUD, SAN JUAN, PUERTO RICO.

DEPARTAMENTO DE SALUD
ADMINISTRACION DE FACILIDADES
Y SERVICIOS DE SALUD
OFICINA DE ESTADISTICAS DE SALUD
APARTADO 9342
SANTURCE, PUERTO RICO 00908

91 070-5 101 21 25

Sra. Lillian Robles Campos
Coordinadora
Centro Datos Censales
Escuela Salud Publica, RCM
Apartado 365067
San Juan, P.R. 00936-5067