

**Departamento de Salud  
Puerto Rico**

**Informe Anual de Estadísticas Vitales**

# **MORTALIDAD**

**1997**

**Volumen II**

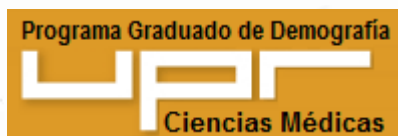

***Dando Salud... a tu Vida.***

**Secretaría Auxiliar de Planificación, Evaluación,  
Estadísticas y Sistemas de Información**

**División de Estadísticas**

**San Juan, Puerto Rico**

**Departamento de Salud  
Puerto Rico**

**Informe Anual de Estadísticas Vitales**

**MORTALIDAD**

**1997**

**Volumen II**



***Dando Salud... a tu Vida.***

**Secretaría Auxiliar de Planificación, Evaluación,  
Estadísticas y Sistemas de Información**

**División de Estadísticas**

**San Juan, Puerto Rico**

**DEPARTAMENTO DE SALUD  
PUERTO RICO**

**INFORME ANUAL ESTADISTICAS VITALES**

**MORTALIDAD**

**1997**

**VOLUMEN II**

**DIVISION DE ESTADISTICAS  
SAN JUAN, PUERTO RICO  
JULIO, 2000**

**DEPARTAMENTO DE SALUD**

**CARMEN FELICIANO DE MELECIO, M.D.**

**SECRETARIA DE SALUD**

**SECRETARIA AUXILIAR DE PLANIFICACION, EVALUACION,  
ESTADISTICAS Y SISTEMAS DE INFORMACION**

**NICOLAS FERNANDEZ, M.S.  
SECRETARIO AUXILIAR INTERINO**

**Este Informe fue preparado por el personal de la División de Estadísticas  
de la Secretaría Auxiliar de Planificación, Evaluación,  
Estadísticas y Sistemas de Información**

**Sonia M. Reyes  
Directora  
División de Estadísticas**

**Apoyo Técnico  
Mario R. Zuleta, Consultor en Epidemiología**

**Sonia M. González, Estadístico  
Ivette Rolland, Estadístico  
Yairellys Cruz, Oficinista Dactilógrafo**

**Portada  
Jose Carlos Ramos**

**Los datos en este Informe son públicos, sin embargo, se requiere que, en caso de ser citados o divulgados, se reconozca apropiadamente la fuente de donde proviene la información.**

**Cita sugerida: Informe Anual de Estadísticas Vitales de Puerto Rico, 1997, Departamento de Salud, SAPEESI, San Juan, Puerto Rico.**

## **NOTA DE AGRADECIMIENTO Y RECONOCIMIENTO**

Deseamos agradecer a las siguientes personas y oficinas la ayuda recibida en la preparación de este Informe. Extendemos un agradecimiento especial a:

### **DEPARTAMENTO DE SALUD**

#### **Oficina de Desarrollo de Sistemas de Información**

Sr. Pedro Valcárcel – Director  
Sra. Yolanda Viera – Directora de Programación Sistemas Electrónicos  
Sra. Olga Valentín – Directora Análisis  
Sra. Damaris Santiago – Analista de Sistemas  
Sra. Olga Ríos – Oficinista de Control  
Sra. Lydia Rosado Oficinista de Control  
Todo el personal de ODSI

#### **Registro Demográfico de Puerto Rico**

Sr. José A. Torrado, M.S. – Director, Registro Demográfico  
Sra. Leonides Rosado, M.P.A. – Subdirectora, Registro Demográfico  
Todo el personal de codificación, Revisión, Control de Documentos, Entrada de Datos, Asuntos Legales, Pareo, Búsqueda, Microfilmación, Registradores Locales y Regionales.

### **UNIVERSIDAD DE PUERTO RICO**

#### **Programa Graduado de Demografía, Escuela de Salud Pública, Recinto de Ciencias Médicas:**

Dra. Zoraida Morales, - Catedrática  
Dra. Ana Luisa Dávila – Catedrática  
Prof. Judith Rodríguez Directora, Depto. De Ciencias Sociales  
Prof. Severo Rivera – Catedrático Asociado

### **JUNTA DE PLANIFICACION DE PUERTO RICO**

Sr José R. Caballero Mercado, Presidente, Junta de Planificación  
Sra. Lillian Torres Aguirre – Directora, Oficina del Censo  
Sr. José Luis Jiménez – Analista de Planificación

## TABLA DE CONTENIDO

	Página
Introducción .....	3
Datos Sobresalientes.....	7
Mortalidad General.....	9
Mortalidad Por Causas Externas.....	71
Mortalidad Infantil.....	81
Mortalidad Fetal y Materna .....	119
APENDICES	
Apéndice A - Notas Técnicas .....	137
Apéndice B - Certificado de Defunción.....	141
Apéndice C- Certificado de Natimuerto.....	143
Apéndice D - 72 Causas Selectas - Mortalidad General.....	145
Apéndice E - 61 Causas Selectas - Mortalidad Infantil.....	147

**LISTADO DE TABLAS**  
**MORTALIDAD GENERAL**

Tabla Núm.	Página
1 Mortalidad General por Mes de Ocurrencia, 1995 - 1997 .....	15
2 Defunciones por Regiones de Salud, Municipio de Residencia Y Grupos de Edad .....	16
3 Primeras Quince Causas de Muerte, 1996-1997.....	24
4 Tasas de Mortalidad y Distribución Porcentual para Causas Selectas, por Edad y Sexo, 1997 .....	26
5 Tasas de Mortalidad General por Causas y Sexo .....	35
6 Tasas de Mortalidad General por Regiones de Salud, Municipio de Residencia y Causas Específicas .....	59
7 Defunciones por Enfermedades del Corazón, Causas Específicas y Sexo .....	67
8 Defunciones por Cáncer, Parte del Cuerpo Afectada y Sexo .....	68

**MUERTES POR CAUSAS EXTERNAS**

1 Muertes Violentas por Año y Tasas por 100,000 Habitantes, 1958-1997 .....	73
2 Muertes Violentas por Grupos De Edad y Tasas .....	75
3 Defunciones por Homicidios por Procedimiento Empleado, Grupos de Edad y Sexo .....	76
4 Defunciones por Suicidios por Procedimientos Empleados, Grupos de Edad y Sexo .....	78

**MORTALIDAD INFANTIL**

1 Tasas de Mortalidad Infantil Por Mes de Ocurrencia.....	83
2 Tasas de Mortalidad Infantil por Región de Salud, Municipio de Residencia y Primeras Seis Causas Específicas .....	84



3	Primeras Diez Causas de Mortalidad Infantil .....	88
4	Primeras Diez Causas de Mortalidad Neonatal .....	89
5	Primeras Diez Causas de Mortalidad Postneonatal .....	90
6	Mortalidad Infantil por Causas, Institución y Tratamiento Médico .....	91
7	Mortalidad Infantil por Región de Salud Municipio de Residencia y Subdivisión del Primer Año de Vida .....	92
8	Mortalidad Infantil por Causas y Peso al Nacer .....	104
9	Mortalidad Neonatal por Causas, Sexo y Subdivisión.....	106
10	Mortalidad Postneonatal por Causas, Sexo y Subdivisión.....	112
11	Mortalidad Infantil por Sexo, Peso al Nacer y Edad de la Madre.....	115
12	Mortalidad Infantil por Período de Gestación y Peso al Nacer .....	118

### **MORTALIDAD FETAL Y MATERNA**

1	Muertes Fetales Por Edad de la Madre y Multiplicidad del Parto .....	121
2	Tasas de Muertes Fetales por Regiones de Salud, Municipio de Residencia y Primeras Seis Causas Específicas .....	122
3	Muertes Fetales por Causas y Peso del Feto .....	126
4	Muertes Fetales por Período de Gestación y Peso del Feto .....	128
5	Muertes Fetales por Método del Parto y Mes en que Comenzó Cuidado Prenatal .....	129
6	Muertes Fetales por Factores Médicos de Riesgo en este Embarazo y Edad de la Madre .....	130
7	Tasas de Mortalidad Materna por Municipio de Residencia y Ocurrencia.....	131
8	Tasas de Mortalidad Materna por Edad de la Madre y Nacimientos Vivos .....	132
9	Mortalidad Materna por Causas y Grupos de Edad .....	133

## **LISTADO DE GRAFICAS**

1	Distribución Porcentual para las Primeras Diez Causas de Muerte, para Ambos Sexos.....	25
2	Distribución Porcentual para las Primeras Cinco Causas de Muerte por Sexo.....	34
3	Tasas de Muertes Violentas por 100,000 Habitantes.....	74
4	Muertes por Homicidios y Grupos de Edad .....	77
5	Muertes por Suicidios y Grupos de Edad .....	79

---

# Introducción



## **INTRODUCCION**

Desde 1996, el Informe Anual de Estadísticas Vitales es publicado en dos volúmenes en un esfuerzo por mejorar cada vez nuestras publicaciones y así proveer y presentar datos de forma más manejable. El contenido de cada volumen es el siguiente:

Volumen 1 Datos de nacimientos

Volumen 2 Datos de mortalidad (general, causas externas, infantil, materna y fetal)

Esta publicación contiene información sobre la mortalidad en Puerto Rico ocurrida para 1997. El propósito es proveer información sobre Mortalidad General, Muertes por Causas Externas, Mortalidad Infantil, Muertes Maternas y Mortalidad Fetal a la gran variedad de usuarios que hacen referencia a estos datos.

El Registro de Defunciones de Puerto Rico es uno completo. Todas las causas de muerte en los certificados de defunción son certificadas por médicos. El 52 por ciento de las defunciones son certificadas por los médicos de cabecera, 37 por ciento por los médicos basados en resultados de autopsia y expedientes o evidencia médica y el restante 11 por ciento es certificado por médicos utilizando otras fuentes.

La entrada de datos de defunción al computador se hace directamente en los registros demográficos locales. De allí se envían electrónicamente al Centro de Cómputos del Departamento de Salud, ubicado en la Oficina de Desarrollo de

Sistemas de Información (ODSI). Al llegar al Centro de Cómputos se realizan pruebas de consistencia y se depuran los datos.

El Centro es custodio de los datos que se mantienen en medios electrónicos; y además, vela por la seguridad del sistema de defunciones. En el Centro de Cómputos se diseñan los sistemas y los programas para editar los datos, se verifican las consistencias, se cuadran y se producen las tabulaciones.

Además, se producen los datos requeridos por el Centro Nacional de Estadísticas de Salud y otras agencias gubernamentales tanto locales como federales. Se producen índices mensuales e informes y tablas estadísticas para diferentes usuarios y propósitos.

Las tabulaciones que se producen en el Centro de Cómputos son enviadas a la División de Estadísticas de la Secretaría Auxiliar de Planificación, Evaluación, Estadísticas y Sistemas de Información donde se cotejan, se analizan y se preparan las publicaciones

---

# Datos Sobresalientes





## DATOS SOBRESALIENTES

Para 1997 en Puerto Rico ocurrieron 29,119 muertes.

- ⇔ 16,700 fueron hombres y 12,419 fueron mujeres.
- ⇔ 8,683 fueron muertes por enfermedades cardiovasculares.
  - ⇔ 5,889 por enfermedades del corazón
  - ⇔ 1,380 por enfermedades cerebrovasculares
  - ⇔ 1,190 por hipertensión
  - ⇔ 224 por arterioesclerosis
- ⇔ 4,506 muertes fueron por tumores malignos, (cáncer)
  - ⇔ 1,868 fueron mujeres
    - ⇔ 290 por cáncer de mama
  - ⇔ 2,638 fueron hombres
    - ⇔ 564 por cáncer de próstata
- ⇔ 2,097 fueron por diabetes.
- ⇔ 729 fueron muertes infantiles.
- ⇔ 10 fueron muertes maternas.
- ⇔ 833 fueron por el VIH/SIDA
  - ⇔ 1,106 fueron hombres
  - ⇔ 368 fueron mujeres
- ⇔ 1,581 ocurrieron como resultado de accidentes y violencia incluyendo:
  - ⇔ 288 suicidios
  - ⇔ 881 homicidios



---

# Mortalidad General



## **MORTALIDAD GENERAL**

Las Enfermedades del Corazón y los Neoplasmas Malignos (Cáncer) fueron las dos principales causas de muerte, responsables en conjunto del 35.7 por ciento (10,395) del total de defunciones. Las Enfermedades del Corazón continúan siendo la primera causa de muerte. Unas 5,889 personas murieron por esta causa en este período y para 1996 murieron 5,925 personas por esta misma causa.

Las Enfermedades Cardiovasculares (incluyendo aquí las enfermedades del corazón, cerebrovasculares, hipertensión y arterioesclerosis), causaron 8,683 muertes, lo que equivale al 29.8 por ciento del total de muertes ocurridas.

Los Tumores Malignos (Cáncer) ocuparon el segundo lugar de las causas de muerte con 4,506 muertes, para un 15.5 por ciento del total de las muertes. Entre las mujeres hubo un total de 1,868 muertes por cáncer y entre los hombres hubo 2,638. Ocurrieron 409 muertes de Cáncer del Colon, 564 de Cáncer de Próstata y 290 de Cáncer de la Mama de la Mujer.

La Diabetes Mellitus ocupó el tercer lugar (desde 1989 ocupa este lugar). Un total de 2,097 personas murieron por esta causa. Esto representa el 7.2 por ciento del total de muertes en 1997. En el año 1996, esta enfermedad causó 2,091 muertes, lo que refleja que en 1997 ocurrieron 6 muertes más que en 1996.

Para 1997, la causa que ocupó el cuarto lugar fueron los Accidentes con 1,581 muertes equivalentes al 5.4 por ciento del total. Esta causa también

ocupó el cuarto lugar para 1996 con 1,520 muertes. En total, ocurrieron 61 muertes más para el 1997 comparado con 1996.

El quinto lugar lo ocupan las Enfermedades Cerebrovasculares con 1,380 muertes. Esta causa ocupó el sexto lugar en 1996 con 1,465 muertes.

El sexto lugar lo ocupa este año la Enfermedad Pulmonar Obstructiva Crónica, (COPD por sus siglas en Inglés). Esta causó 1,242 defunciones (4.3%).

Las Enfermedades Hipertensivas ocuparon el séptimo lugar con 1,190 personas fallecidas por esta causa, (4.1%). Para 1996 esta causa ocupó el noveno lugar y causó 1,084 muertes.

La Neumonía e Influenza fueron la octava causa de muerte para este año, causando 1,156 (4.0%) muertes. En 1996 esta causa ocupó el octavo lugar causando 1,174 muertes (3.9%).

Los Homicidios e Intervención Legal ocuparon el noveno lugar. Un total de 881 personas (3.0%) murieron por esta causa durante el año 1997. Esta causa ocupó el décimo lugar para 1996 y causó 928 muertes.

La Infección por el Virus de Inmunodeficiencia Humana, virus causante del Síndrome de Inmunodeficiencia Adquirida (SIDA) ocupó el décimo lugar para 1997. Fallecieron 833 personas; de estas muertes, 627 fueron hombres y 206 fueron mujeres. Esta causa ocupó el quinto lugar para 1996 y causó 1,474 muertes.

Las enfermedades del Hígado y Cirrosis y Septicemia fueron las causas del undécimo al duodécimo lugar. Se registraron 712 (2.4%) y 602 (2.1%) defunciones, respectivamente.

La Nefritis y Nefrosis y las Enfermedades Originadas en el Período Perinatal ocuparon el decimotercero y decimocuarto lugar, respectivamente. La Arterioesclerosis fue la causa número quince por la que fallecieron 224 personas.

### **MUERTES POR CAUSAS EXTERNAS**

Las muertes por causas externas o muertes violentas incluyen los accidentes, los suicidios y los homicidios.

Las muertes ocurridas por accidentes (todo tipo) fueron 1,581 con una tasa de 41.6 por cada 100,000 habitantes. Para 1996 ocurrieron 1,520 muertes por accidentes; para este período (1997) ocurrieron 61 muertes más comparado con el período de 1996.

El mayor número de homicidios reportado se encuentra entre las edades de 20-24 años. Alcanzó la cifra de 258 muertes por homicidio, reportándose así 5 muertes más que para el período de 1996 para este grupo de edad.

Los suicidios reportados durante este período (1997) fueron 288. El grupo de edad donde se reportaron más suicidios fue el de 40-44 años; se reportaron 42 suicidios.

### **MORTALIDAD INFANTIL**

En el análisis obtenido de los certificados de defunción de menores de un año, observamos que para el año 1997 se registró una tasa de mortalidad infantil

de 11.4 por cada mil nacimientos vivos (729 muertes infantiles entre 64,214 nacimientos vivos ocurridos x 1,000). Se reportaron 64 muertes infantiles más que en el 1996 (665 muertes infantiles).

Entre las 729 muertes de menores de un año ocurridas en Puerto Rico para 1997, unas 527 muertes ocurrieron en el período neonatal (menores de 28 días de vida) y 202 ocurrieron en el período postneonatal (desde los 28 días, pero sin lograr alcanzar su primer año).

Casi todas las regiones de salud mostraron un aumento en la tasa de mortalidad infantil, excepto las regiones de Bayamón y Mayaguez que reflejaron una disminución para 1997. La Región de Ponce tuvo la tasa de mortalidad infantil más alta (13.1), seguida de la Subregión de Aguadilla con 12.7. En la Región de Mayaguez se registró la tasa de mortalidad infantil más baja para 1997, que fue de 9.0.

### **MORTALIDAD FETAL Y MATERNA**

Para el año 1997 se informaron 740 muertes fetales, lo que representa una tasa de 11.4 por cada mil nacidos vivos. La mortalidad fetal para 1997 aumentó en 32 muertes con relación a las muertes fetales reportadas para 1996 (708 muertes con una tasa de 11.1 por cada 1,000 nacidos vivos).

Las muertes maternas reportadas para 1997 fueron 10. Esto representa una tasa de 15.6. Para 1996 se reportaron 11 muertes maternas con una tasa de 17.4 por cada 100,000 nacidos vivos.



**TABLA - 1 MORTALIDAD GENERAL POR MES DE OCURRENCIA**  
**TABLE - 1 GENERAL MORTALITY BY MONTH OF OCCURRENCE**  
**PUERTO RICO, 1995 - 1997**

MESES MONTHS	1997				1996				1995			
	TOTAL	TASA RATE	HOMBRES MALES	MUJERES FEMALES	TOTAL	TASA RATE	HOMBRES MALES	MUJERES FEMALES	TOTAL	TASA RATE	HOMBRES MALES	MUJERES FEMALES
<b>TOTAL</b>	<b>29,119</b>	<b>7.6</b>	<b>16,700</b>	<b>12,419</b>	<b>29,871</b>	<b>8.0</b>	<b>17,334</b>	<b>12,537</b>	<b>30,196</b>	<b>8.1</b>	<b>17,653</b>	<b>12,543</b>
ENERO - JANUARY	2,671	8.3	1,607	1,064	2,540	8.0	1,478	1,062	2,962	9.4	1,747	1,215
FEBRERO - FEBRUARY	2,469	8.2	1,420	1,049	2,406	8.1	1,430	976	2,412	8.2	1,422	990
MARZO - MARCH	2,728	8.4	1,534	1,194	2,516	7.9	1,475	1,041	2,548	8.1	1,495	1,053
ABRIL - APRIL	2,559	8.2	1,448	1,111	2,283	7.4	1,326	957	2,395	7.8	1,389	1,006
MAYO - MAY	2,441	7.5	1,385	1,056	2,526	7.9	1,483	1,043	2,360	7.4	1,382	978
JUNIO - JUNE	2,379	7.6	1,314	1,065	2,385	7.7	1,360	1,025	2,429	7.9	1,433	996
JULIO - JULY	2,460	7.6	1,397	1,063	2,509	7.9	1,448	1,061	2,528	8.0	1,476	1,052
AGOSTO - AUGUST	2,307	7.1	1,360	947	2,557	8.0	1,501	1,056	2,536	8.0	1,492	1,044
SEPTIEMBRE - SEPTEMBER	2,298	7.3	1,318	980	2,556	8.3	1,495	1,061	2,500	8.1	1,434	1,066
OCTUBRE - OCTOBER	2,205	6.8	1,263	942	2,493	7.8	1,421	1,072	2,623	8.3	1,553	1,070
NOVIEMBRE - NOVEMBER	2,238	7.1	1,291	947	2,415	7.8	1,389	1,026	2,415	7.9	1,396	1,019
DICIEMBRE - DECEMBER	2,363	7.3	1,362	1,001	2,684	8.3	1,527	1,157	2,488	7.8	1,434	1,054
MES NO ESPECIFICADO UNSPECIFIED MONTH	1	0.0	1	0	1	0.0	1	0	0	0.0	0	0

FUENTE: DEPARTAMENTO DE SALUD, SAPEESI, DIVISION DE ESTADISTICAS, SAN JUAN, PUERTO RICO.

SOURCE: DEPARTMENT OF HEALTH, ASPEESI, DIVISION OF STATISTICS, SAN JUAN, PUERTO RICO.

**TABLA -2 DEFUNCIONES POR REGIONES DE SALUD, MUNICIPIO DE RESIDENCIA Y GRUPOS DE EDAD**  
**TABLE -2 DEATHS BY HEALTH REGIONS, MUNICIPALITY OF RESIDENCE, AND AGE GROUPS**  
**PUERTO RICO, 1997**

MUNICIPIOS MUNICIPALITIES	EDAD - AGE											
	TOTAL	<1	1	2	3	4	5 - 9	10 - 14	15 - 19	20 - 24	25 - 29	30 - 34
<b>TOTAL</b>	<b>29,119</b>	<b>729</b>	<b>45</b>	<b>15</b>	<b>16</b>	<b>15</b>	<b>49</b>	<b>83</b>	<b>348</b>	<b>510</b>	<b>480</b>	<b>607</b>
<b>REGION ARECIBO</b>	<b>3,540</b>	<b>72</b>	<b>3</b>	<b>1</b>	<b>2</b>	<b>1</b>	<b>5</b>	<b>11</b>	<b>39</b>	<b>43</b>	<b>49</b>	<b>55</b>
AREA DE ARECIBO	2,099	39	2	1	1	1	2	8	22	21	17	34
ARECIBO	911	16	1	1	1	1	0	4	10	13	11	20
CAMUY	232	4	0	0	0	0	0	0	2	2	1	1
HATILLO	255	2	0	0	0	0	0	1	3	1	2	4
LARES	255	5	1	0	0	0	2	2	4	1	3	4
QUEBRADILLAS	180	5	0	0	0	0	0	1	0	2	0	2
UTUADO	266	7	0	0	0	0	0	0	3	2	0	3
AREA DE MANATI	1,441	33	1	0	1	0	3	3	17	22	32	21
BARCELONETA	189	5	0	0	0	0	0	1	0	2	6	7
CIALES	130	4	1	0	0	0	0	0	0	1	1	1
FLORIDA	85	2	0	0	0	0	0	0	2	0	1	0
MANATI	371	11	0	0	0	0	0	0	7	7	14	6
MOROVIS	186	4	0	0	1	0	2	2	4	0	3	3
VEGA BAJA	480	7	0	0	0	0	1	0	4	12	7	4
<b>REGION BAYAMON</b>	<b>4,220</b>	<b>115</b>	<b>10</b>	<b>2</b>	<b>4</b>	<b>2</b>	<b>9</b>	<b>7</b>	<b>61</b>	<b>89</b>	<b>76</b>	<b>118</b>
AREA BARRANQUITAS	923	31	1	1	3	0	2	3	13	15	14	32
BARRANQUITAS	183	12	1	0	1	0	0	0	1	0	2	7
COMERIO	155	5	0	0	0	0	0	1	1	4	2	5
COROZAL	242	7	0	1	1	0	0	1	7	7	4	8
NARANJITO	207	3	0	0	1	0	0	0	2	4	3	7
OROCOVIS	136	4	0	0	0	0	2	1	2	0	3	5
AREA DE BAYAMON	2,221	50	7	0	1	1	7	3	34	35	41	51
BAYAMON	1,668	42	4	0	1	0	5	2	22	25	29	38
TOA ALTA	281	5	0	0	0	0	1	1	6	4	6	9
VEGA ALTA	272	3	3	0	0	1	1	0	6	6	6	4
AREA DE CATAÑO	1,076	34	2	1	0	1	0	1	14	39	21	35
CATAÑO	256	11	1	0	0	0	0	0	4	12	8	17
DORADO	225	6	0	0	0	1	0	0	4	6	2	7
TOA BAJA	595	17	1	1	0	0	0	1	6	21	11	11

**TABLA -2 DEFUNCIONES POR REGIONES DE SALUD, MUNICIPIO DE RESIDENCIA Y GRUPOS DE EDAD**  
**TABLE -2 DEATHS BY HEALTH REGIONS, MUNICIPALITY OF RESIDENCE, AND AGE GROUPS**  
**PUERTO RICO, 1997**

MUNICIPIOS MUNICIPALITIES	EDAD - AGE											
	TOTAL	<1	1	2	3	4	5 - 9	10 - 14	15 - 19	20 - 24	25 - 29	30 - 34
<b>REGION DE CAGUAS</b>	<b>4,073</b>	<b>116</b>	<b>4</b>	<b>2</b>	<b>1</b>	<b>2</b>	<b>11</b>	<b>14</b>	<b>49</b>	<b>57</b>	<b>62</b>	<b>98</b>
AREA DE CAGUAS	2,032	54	2	0	0	0	3	6	24	28	33	49
AGUAS BUENAS	172	6	0	0	0	0	0	0	3	2	4	6
CAGUAS	1,071	23	1	0	0	0	2	3	11	16	18	24
GURABO	239	6	1	0	0	0	0	1	4	3	3	7
JUNCOS	265	12	0	0	0	0	1	1	3	3	4	6
SAN LORENZO	285	7	0	0	0	0	0	1	3	4	4	6
AREA DE CAYEY	819	23	1	1	1	2	5	2	8	10	14	20
AIBONITO	207	7	1	0	0	0	1	0	0	2	2	7
CAYEY	354	12	0	0	0	2	3	0	5	4	8	9
CIDRA	258	4	0	1	1	0	1	2	3	4	4	4
AREA DE HUMACAO	1,222	39	1	1	0	0	3	6	17	19	15	29
HUMACAO	425	15	1	0	0	0	0	2	5	6	5	8
LAS PIEDRAS	172	5	0	0	0	0	0	0	1	7	3	5
MAUNABO	102	7	0	0	0	0	1	1	0	1	1	2
NAGUABO	231	5	0	0	0	0	0	2	5	1	3	10
YABUCOA	292	7	0	1	0	0	2	1	6	4	3	4
<b>REGION MAYAGUEZ</b>	<b>2,536</b>	<b>44</b>	<b>1</b>	<b>0</b>	<b>1</b>	<b>1</b>	<b>2</b>	<b>7</b>	<b>15</b>	<b>27</b>	<b>22</b>	<b>39</b>
AREA DE MAYAGUEZ	1,815	37	1	0	0	1	2	7	13	22	19	32
AÑASCO	206	5	0	0	0	0	0	0	2	5	1	6
CABO ROJO	390	7	0	0	0	0	0	3	2	2	2	3
HORMIGUEROS	116	1	0	0	0	0	0	0	0	1	0	3
LAS MARIAS	72	6	0	0	0	0	0	0	0	0	1	1
MARICAO	56	3	0	0	0	0	1	1	0	0	0	3
MAYAGUEZ	863	12	1	0	0	0	1	3	7	12	15	15
RINCON	112	3	0	0	0	1	0	0	2	2	0	1
AREA DE SAN GERMAN	721	7	0	0	1	0	0	0	2	5	3	7
LAJAS	198	0	0	0	0	0	0	0	0	1	1	1
SABANA GRANDE	225	3	0	0	0	0	0	0	1	1	2	4
SAN GERMAN	298	4	0	0	1	0	0	0	1	3	0	2

**TABLA -2 DEFUNCIONES POR REGIONES DE SALUD, MUNICIPIO DE RESIDENCIA Y GRUPOS DE EDAD**  
**TABLE -2 DEATHS BY HEALTH REGIONS, MUNICIPALITY OF RESIDENCE, AND AGE GROUPS**  
**PUERTO RICO, 1997**

MUNICIPIOS MUNICIPALITIES	EDAD - AGE											
	TOTAL	<1	1	2	3	4	5 - 9	10 - 14	15 - 19	20 - 24	25 - 29	30 - 34
<b>SUBREGION AGUADILLA</b>	<b>1,744</b>	<b>47</b>	<b>5</b>	<b>2</b>	<b>1</b>	<b>0</b>	<b>3</b>	<b>5</b>	<b>16</b>	<b>13</b>	<b>22</b>	<b>27</b>
AGUADA	233	6	1	1	0	0	2	0	1	2	3	4
AGUADILLA	537	11	1	0	1	0	0	2	3	4	8	13
ISABELA	366	11	2	1	0	0	0	0	5	0	6	1
MOCA	230	12	1	0	0	0	1	1	5	5	3	3
SAN SEBASTIAN	378	7	0	0	0	0	0	2	2	2	2	6
<b>REGION PONCE</b>	<b>4,561</b>	<b>141</b>	<b>7</b>	<b>2</b>	<b>2</b>	<b>2</b>	<b>7</b>	<b>16</b>	<b>62</b>	<b>89</b>	<b>66</b>	<b>69</b>
AREA DE GUAYAMA	898	13	0	0	1	0	2	2	11	15	12	11
ARROYO	165	1	0	0	1	0	0	2	2	1	3	2
GUAYAMA	353	6	0	0	0	0	2	0	3	6	4	6
PATILLAS	170	1	0	0	0	0	0	0	2	3	4	1
SALINAS	210	5	0	0	0	0	0	0	4	5	1	2
AREA DE PONCE	2,777	95	5	2	1	2	5	11	43	66	44	45
ADJUNTAS	170	3	1	1	0	1	0	1	3	3	6	1
COAMO	278	15	0	0	0	1	3	1	3	2	2	4
JAYUYA	112	5	0	0	0	0	0	0	1	2	1	1
JUANA DIAZ	314	13	1	0	0	0	0	2	1	9	4	4
PONCE	1,593	36	3	0	1	0	2	6	32	46	24	26
SANTA ISABEL	165	12	0	1	0	0	0	0	1	3	6	6
VILLALBA	145	11	0	0	0	0	0	1	2	1	1	3
AREA DE YAUCO	886	33	2	0	0	0	0	3	8	8	10	13
GUANICA	194	6	1	0	0	0	0	2	1	3	2	3
GUAYANILLA	163	3	0	0	0	0	0	0	1	0	2	4
PEÑUELAS	175	9	0	0	0	0	0	1	2	3	4	2
YAUCO	354	15	1	0	0	0	0	0	4	2	2	4
<b>REGION METROPOLITANA</b>	<b>7,115</b>	<b>161</b>	<b>12</b>	<b>6</b>	<b>5</b>	<b>7</b>	<b>12</b>	<b>21</b>	<b>95</b>	<b>166</b>	<b>160</b>	<b>171</b>
AREA DE CAROLINA	2,158	70	8	2	3	3	5	7	30	59	50	42
CANOVANAS	321	14	1	1	1	2	1	2	8	9	11	6
CAROLINA	1,244	39	1	0	1	0	2	4	14	35	25	21
LOIZA	212	10	3	1	0	0	1	1	3	9	3	9
TRUJILLO ALTO	381	7	3	0	1	1	1	0	5	6	11	6

**TABLA -2 DEFUNCIONES POR REGIONES DE SALUD, MUNICIPIO DE RESIDENCIA Y GRUPOS DE EDAD**  
**TABLE -2 DEATHS BY HEALTH REGIONS, MUNICIPALITY OF RESIDENCE, AND AGE GROUPS**  
**PUERTO RICO, 1997**

MUNICIPIOS MUNICIPALITIES	EDAD - AGE											
	TOTAL	<1	1	2	3	4	5 - 9	10 - 14	15 - 19	20 - 24	25 - 29	30 - 34
AREA DE SAN JUAN	4,957	91	4	4	2	4	7	14	65	107	110	129
GUAYNABO	669	17	3	2	1	0	1	4	4	15	19	20
SAN JUAN	4,288	74	1	2	1	4	6	10	61	92	91	109
<b>SUBREGION FAJARDO</b>	<b>1,142</b>	<b>28</b>	<b>2</b>	<b>0</b>	<b>0</b>	<b>0</b>	<b>0</b>	<b>2</b>	<b>9</b>	<b>24</b>	<b>17</b>	<b>24</b>
CEIBA	131	4	0	0	0	0	0	1	0	3	2	4
CULEBRA	14	0	0	0	0	0	0	0	0	2	0	0
FAJARDO	349	7	1	0	0	0	0	0	4	6	3	4
LUQUILLO	174	9	0	0	0	0	0	0	0	1	4	3
RIO GRANDE	374	6	1	0	0	0	0	1	3	12	6	9
VIEQUES	100	2	0	0	0	0	0	0	2	0	2	4
P R NO ESPECIFICADO	2	0	0	0	0	0	0	0	1	0	0	0
NO RESIDENTE	158	5	1	0	0	0	0	0	1	2	6	4
CANADA	1	0	0	0	0	0	0	0	0	0	0	0
CUBA	-	0	0	0	0	0	0	0	0	0	0	0
ESTADOS UNIDOS	84	0	1	0	0	0	0	0	0	2	4	1
GUAM	-	0	0	0	0	0	0	0	0	0	0	0
ISLAS VIRGENES	44	4	0	0	0	0	0	0	0	0	0	1
MEJICO	2	0	0	0	0	0	0	0	0	0	0	0
REPUBLICA DOMINICANA	7	0	0	0	0	0	0	0	1	0	2	1
OTROS PAISES	20	1	0	0	0	0	0	0	0	0	0	1
DESCONOCIDOS	29	0	0	0	0	0	0	0	0	0	0	2

**TABLA -2 DEFUNCIONES POR REGIONES DE SALUD, MUNICIPIO DE RESIDENCIA Y GRUPOS DE EDAD**  
**TABLE -2 DEATHS BY HEALTH REGIONS, MUNICIPALITY OF RESIDENCE, AND AGE GROUPS**  
**PUERTO RICO, 1997**

MUNICIPIOS MUNICIPALITIES	EDAD - AGE											
	35 - 39	40 - 44	45 - 49	50 - 54	55 - 59	60 - 64	65 - 69	70 - 74	75 - 79	80 - 84	85 +	UNSPEC.
<b>TOTAL</b>	<b>792</b>	<b>892</b>	<b>1,022</b>	<b>1,198</b>	<b>1,403</b>	<b>1,967</b>	<b>2,327</b>	<b>3,058</b>	<b>3,538</b>	<b>3,865</b>	<b>6,107</b>	<b>53</b>
<b>REGION ARECIBO</b>	<b>79</b>	<b>92</b>	<b>129</b>	<b>126</b>	<b>190</b>	<b>252</b>	<b>314</b>	<b>406</b>	<b>419</b>	<b>477</b>	<b>773</b>	<b>2</b>
AREA DE ARECIBO	38	42	72	77	110	146	201	249	271	278	466	1
ARECIBO	17	16	32	31	37	56	87	109	126	131	190	1
CAMUY	4	8	8	14	18	21	19	26	22	29	53	0
HATILLO	4	7	11	14	12	22	20	37	36	28	51	0
LARES	5	2	8	10	19	16	25	28	27	28	65	0
QUEBRADILLAS	4	4	4	4	7	14	20	21	24	24	44	0
UTUADO	4	5	9	4	17	17	30	28	36	38	63	0
AREA DE MANATI	41	50	57	49	80	106	113	157	148	199	307	1
BARCELONETA	3	7	5	10	9	21	9	25	15	25	39	0
CIALES	3	3	6	1	10	9	10	13	14	21	32	0
FLORIDA	2	3	4	6	4	8	8	12	8	8	17	0
MANATI	11	14	15	9	19	23	29	35	34	54	83	0
MOROVIS	10	7	8	4	11	16	16	20	13	22	40	0
VEGA BAJA	12	16	19	19	27	29	41	52	64	69	96	1
<b>REGION BAYAMON</b>	<b>149</b>	<b>132</b>	<b>167</b>	<b>197</b>	<b>205</b>	<b>305</b>	<b>343</b>	<b>394</b>	<b>512</b>	<b>506</b>	<b>816</b>	<b>1</b>
AREA BARRANQUITAS	28	24	39	34	53	69	71	88	109	123	170	0
BARRANQUITAS	5	9	8	4	13	9	17	18	23	20	33	0
COMERIO	9	2	5	9	8	8	11	17	19	17	32	0
COROZAL	5	7	13	11	13	27	21	12	28	30	39	0
NARANJITO	4	4	8	9	9	15	14	21	18	37	48	0
OROCOVIS	5	2	5	1	10	10	8	20	21	19	18	0
AREA DE BAYAMON	<b>64</b>	<b>64</b>	<b>85</b>	<b>104</b>	<b>102</b>	<b>162</b>	<b>191</b>	<b>206</b>	<b>282</b>	<b>265</b>	<b>465</b>	<b>1</b>
BAYAMON	44	40	63	76	66	123	154	155	205	204	369	1
TOA ALTA	12	12	16	16	20	24	21	25	37	25	41	0
VEGA ALTA	8	12	6	12	16	15	16	26	40	36	55	0
AREA DE CATAÑO	57	44	43	59	50	74	81	100	121	118	181	0
CATAÑO	12	17	8	13	16	22	14	23	25	22	31	0
DORADO	12	5	10	16	7	11	16	20	24	27	51	0
TOA BAJA	33	22	25	30	27	41	51	57	72	69	99	0

20

**TABLA -2 DEFUNCIONES POR REGIONES DE SALUD, MUNICIPIO DE RESIDENCIA Y GRUPOS DE EDAD**  
**TABLE -2 DEATHS BY HEALTH REGIONS, MUNICIPALITY OF RESIDENCE, AND AGE GROUPS**  
**PUERTO RICO, 1997**

MUNICIPIOS MUNICIPALITIES	EDAD - AGE											
	35 - 39	40 - 44	45 - 49	50 - 54	55 - 59	60 - 64	65 - 69	70 - 74	75 - 79	80 - 84	85 +	UNSPEC.
<b>REGION DE CAGUAS</b>	<b>123</b>	<b>118</b>	<b>135</b>	<b>166</b>	<b>218</b>	<b>259</b>	<b>314</b>	<b>426</b>	<b>472</b>	<b>531</b>	<b>891</b>	<b>4</b>
AREA DE CAGUAS	63	56	72	79	109	133	180	204	248	261	426	2
AGUAS BUENAS	3	4	7	9	13	7	10	16	24	18	40	0
CAGUAS	37	33	44	34	52	74	101	101	126	134	235	2
GURABO	10	5	6	12	5	19	20	33	34	24	46	0
JUNCOS	8	4	7	10	20	16	24	26	35	33	52	0
SAN LORENZO	5	10	8	14	19	17	25	28	29	52	53	0
AREA DE CAYEY	23	28	22	33	38	51	52	88	97	111	189	0
AIBONITO	2	6	7	11	7	11	17	20	15	30	61	0
CAYEY	11	13	6	12	23	23	19	42	49	41	72	0
CIDRA	10	9	9	10	8	17	16	26	33	40	56	0
AREA DE HUMACAO	37	34	41	54	71	75	82	134	127	159	276	2
HUMACAO	14	13	16	16	20	32	24	50	50	55	93	0
LAS PIEDRAS	8	7	3	11	15	12	10	15	15	22	32	1
MAUNABO	2	1	1	6	3	8	9	10	13	8	28	0
NAGUABO	8	6	11	9	14	8	22	26	17	31	52	1
YABUCA	5	7	10	12	19	15	17	33	32	43	71	0
<b>REGION MAYAGUEZ</b>	<b>44</b>	<b>58</b>	<b>78</b>	<b>101</b>	<b>138</b>	<b>192</b>	<b>203</b>	<b>299</b>	<b>311</b>	<b>332</b>	<b>619</b>	<b>2</b>
AREA DE MAYAGUEZ	38	42	57	61	96	134	149	213	219	223	447	2
AÑASCO	7	6	5	10	8	12	24	21	29	24	41	0
CABO ROJO	5	14	0	0	13	31	28	46	51	52	103	1
HORMIGUEROS	2	0	0	0	8	15	14	10	19	12	23	0
LAS MARIAS	2	1	0	0	5	5	5	6	7	7	22	0
MARICAO	3	2	4	1	5	5	2	6	4	4	12	0
MAYAGUEZ	17	18	28	25	46	61	67	109	92	110	223	1
RINCON	2	1	3	3	11	5	9	15	17	14	23	0
AREA DE SAN GERMAN	6	16	21	40	42	58	54	86	92	109	172	0
LAJAS	2	7	8	15	16	19	14	24	28	24	38	0
SABANA GRANDE	3	4	3	10	10	21	12	28	31	34	58	0
SAN GERMAN	1	5	10	15	16	18	28	34	33	51	76	0

**TABLA -2 DEFUNCIONES POR REGIONES DE SALUD, MUNICIPIO DE RESIDENCIA Y GRUPOS DE EDAD**  
**TABLE -2 DEATHS BY HEALTH REGIONS, MUNICIPALITY OF RESIDENCE, AND AGE GROUPS**  
**PUERTO RICO, 1997**

MUNICIPIOS MUNICIPALITIES	EDAD - AGE											UNSPEC.
	35 - 39	40 - 44	45 - 49	50 - 54	55 - 59	60 - 64	65 - 69	70 - 74	75 - 79	80 - 84	85 +	
<b>SUBREGION AGUADILLA</b>	<b>35</b>	<b>45</b>	<b>60</b>	<b>70</b>	<b>61</b>	<b>119</b>	<b>147</b>	<b>195</b>	<b>274</b>	<b>261</b>	<b>336</b>	<b>0</b>
AGUADA	7	9	7	10	9	15	21	34	36	29	36	0
AGUADILLA	13	19	18	27	10	46	42	46	87	83	103	0
ISABELA	6	4	12	13	24	17	35	42	57	52	78	0
MOCA	1	3	11	7	8	13	19	26	34	28	49	0
SAN SEBASTIAN	8	10	12	13	10	28	30	47	60	69	70	0
<b>REGION PONCE</b>	<b>98</b>	<b>137</b>	<b>148</b>	<b>179</b>	<b>214</b>	<b>298</b>	<b>339</b>	<b>471</b>	<b>556</b>	<b>689</b>	<b>967</b>	<b>2</b>
AREA DE GUAYAMA	23	35	33	32	45	59	59	86	114	144	201	0
ARROYO	3	3	3	6	12	11	3	14	27	32	39	0
GUAYAMA	10	16	11	14	19	16	23	42	33	54	88	0
PATILLAS	4	6	7	9	4	9	20	15	17	33	35	0
SALINAS	6	10	12	3	10	23	13	15	37	25	39	0
AREA DE PONCE	62	76	79	107	125	175	210	280	338	413	591	2
ADJUNTAS	1	4	1	3	5	13	17	14	27	26	39	0
COAMO	10	7	10	12	21	13	25	30	20	42	57	0
JAYUYA	4	3	2	5	2	8	7	12	18	16	25	0
JUANA DIAZ	6	3	9	11	15	21	22	33	49	41	70	0
PONCE	36	52	52	66	64	100	115	165	192	230	343	2
SANTA ISABEL	2	5	5	7	8	12	11	11	16	33	26	0
VILLALBA	3	2	0	3	10	8	13	15	16	25	31	0
AREA DE YAUCO	13	26	36	40	44	64	70	105	104	132	175	0
GUANICA	4	5	7	12	11	14	21	22	19	30	31	0
GUAYANILLA	3	3	4	6	11	18	10	18	18	28	34	0
PEÑUELAS	6	7	6	10	3	11	13	17	25	22	34	0
YAUCO	-	11	19	12	19	21	26	48	42	52	76	0
<b>REGION METROPOLITANA</b>	<b>218</b>	<b>263</b>	<b>255</b>	<b>283</b>	<b>301</b>	<b>424</b>	<b>540</b>	<b>729</b>	<b>847</b>	<b>915</b>	<b>1,502</b>	<b>21</b>
AREA DE CAROLINA	75	83	93	100	101	139	180	236	245	242	382	3
CANOVANAS	11	10	19	19	20	16	22	28	34	28	58	0
CAROLINA	36	50	54	54	55	93	102	137	150	142	226	3
LOIZA	14	12	8	9	11	13	18	22	16	21	28	0
TRUJILLO ALTO	14	11	12	18	15	17	38	49	45	51	70	0



**TABLA -2 DEFUNCIONES POR REGIONES DE SALUD, MUNICIPIO DE RESIDENCIA Y GRUPOS DE EDAD**  
**TABLE -2 DEATHS BY HEALTH REGIONS, MUNICIPALITY OF RESIDENCE, AND AGE GROUPS**  
**PUERTO RICO, 1997**

.MUNICIPIOS MUNICIPALITIES	EDAD - AGE											
	35 - 39	40 - 44	45 - 49	50 - 54	55 - 59	60 - 64	65 - 69	70 - 74	75 - 79	80 - 84	85 +	UNSPEC.
AREA DE SAN JUAN	143	180	162	183	200	285	360	493	602	673	1,120	18
GUAYNABO	23	25	18	18	24	42	59	70	81	81	142	0
SAN JUAN	120	155	144	165	176	243	301	423	521	592	978	18
<b>SUBREGION FAJARDO</b>	<b>37</b>	<b>35</b>	<b>36</b>	<b>58</b>	<b>67</b>	<b>102</b>	<b>108</b>	<b>120</b>	<b>130</b>	<b>147</b>	<b>196</b>	<b>0</b>
CEIBA	4	5	5	6	8	12	11	16	13	16	21	0
CULEBRA	1	0	0	1	3	1	0	4	1	0	1	0
FAJARDO	6	11	10	12	17	37	39	40	32	52	68	0
LUQUILLO	6	5	9	10	10	14	18	20	20	18	27	0
RIO GRANDE	16	10	12	22	23	29	31	36	47	52	58	0
VIEQUES	4	4	0	7	6	9	9	4	17	9	21	0
P R NO ESPECIFICADO	0	0	0	0	0	0	0	0	0	0	0	1
NO RESIDENTE	9	11	13	18	9	15	17	17	16	7	6	1
CANADA	0	0	0	0	0	0	0	1	0	0	0	0
CUBA	0	0	0	0	0	0	0	0	0	0	0	0
ESTADOS UNIDOS	7	7	7	8	4	10	9	5	9	4	6	0
GUAM	0	0	0	0	0	0	0	0	0	0	0	0
ISLAS VIRGENES	2	3	5	5	4	2	4	7	4	2	0	1
MEJICO	0	1	0	0	0	0	0	0	1	0	0	0
REPUBLICA DOMINICANA	0	0	0	1	0	0	1	0	1	0	0	0
OTROS PAISES	0	0	1	4	1	3	3	4	1	1	0	0
DESCONOCIDOS	0	1	1	0	0	1	2	1	1	0	1	19

FUENTE: DEPARTAMENTO DE SALUD, SAPEESI, DIVISION DE ESTADISTICAS, SAN JUAN, PUERTO RICO.

SOURCE: DEPARTMENT OF HEALTH, ASPESIS, DIVISION OF STATISTICS, SAN JUAN, PUERTO RICO.

**Tabla 3 - PRIMERAS QUINCE CAUSAS DE MUERTE**  
**Table 3 - FIFTEEN LEADING CAUSES OF DEATH**  
**PUERTO RICO, 1997 Y 1996**

CAUSAS DE MUERTE 2/	1997				1996			
	Orden	Número	Por ciento	Tasa 1/	Orden	Número	Por ciento	Tasa 1/
<b>TODAS LAS CAUSAS</b>	---	<b>29,119</b>	<b>100.0</b>	<b>765.3</b>	---	<b>29,871</b>	<b>100.0</b>	<b>800.1</b>
Enfermedades del Corazón (N393-398)	1	5,889	20.2	154.8	1	5,925	19.8	158.7
Tumores Malignos (N140-208)	2	4,506	15.5	118.4	2	4,563	15.3	122.2
Diabetes Mellitus (N250)	3	2,097	7.2	55.1	3	2,091	7.0	56.0
Todos los Accidentes (E800-949)	4	1,581	5.4	41.6	4	1,520	5.1	40.7
Enfermedades Cerebrovasculares (N430-438)	5	1,380	4.7	36.3	6	1,465	4.9	39.2
Enfermedad Pulmonar Crónica (N490-496)	6	1,242	4.3	32.6	7	1,248	4.2	33.4
Enfermedades Hipertensivas (N401, 403)	7	1,190	4.1	31.3	9	1,084	3.6	29.0
Neumonía e Influenza (N480-487)	8	1,156	4.0	30.4	8	1,174	3.9	31.4
Homicidios e Intervención Legal (E960-978)	9	881	3.0	23.2	10	928	3.1	24.9
Infección Virus Inmunodeficiencia Humana (N042-044)	10	833	2.9	21.9	5	1,474	4.9	39.5
Enfermedad del Hígado y Cirrosis (N571)	11	712	2.4	18.7	11	670	2.2	17.9
Septicemia (N038)	12	602	2.1	15.8	12	634	2.1	17.0
Nefritis y Nefrosis (N580-589)	13	530	1.8	13.9	13	504	1.7	13.5
Condiciones Originadas en el Período Perinatal (N760-779)	14	452	1.6	11.9	14	414	1.4	11.1
Arterioesclerosis (N440)	15	224	0.8	5.9	15	261	0.9	7.0
Otras Causas	---	5,844	20.1	153.6	---	5,916	19.8	158.5

1/ Tasa por 100,000 habitantes.

2/ Codificación según novena Clasificación Internacional de Enfermedades (ICD-9).

Fuente: Departamento de Salud, SAPEESI, División de Estadísticas, San Juan, Puerto Rico.

Source: Department of Health, ASPEESI, Division of Statistics, San Juan, Puerto Rico.

**GRAFICA-1 DISTRIBUCION PORCENTUAL PARA LAS PRIMERAS DIEZ CAUSAS DE MUERTE, PARA AMBOS SEXOS**  
**GRAPHIC-1 PERCENT DISTRIBUTION FOR TEN LEADING CAUSES OF DEATH FOR BOTH SEXES**  
**PUERTO RICO, 1996 - 1997**

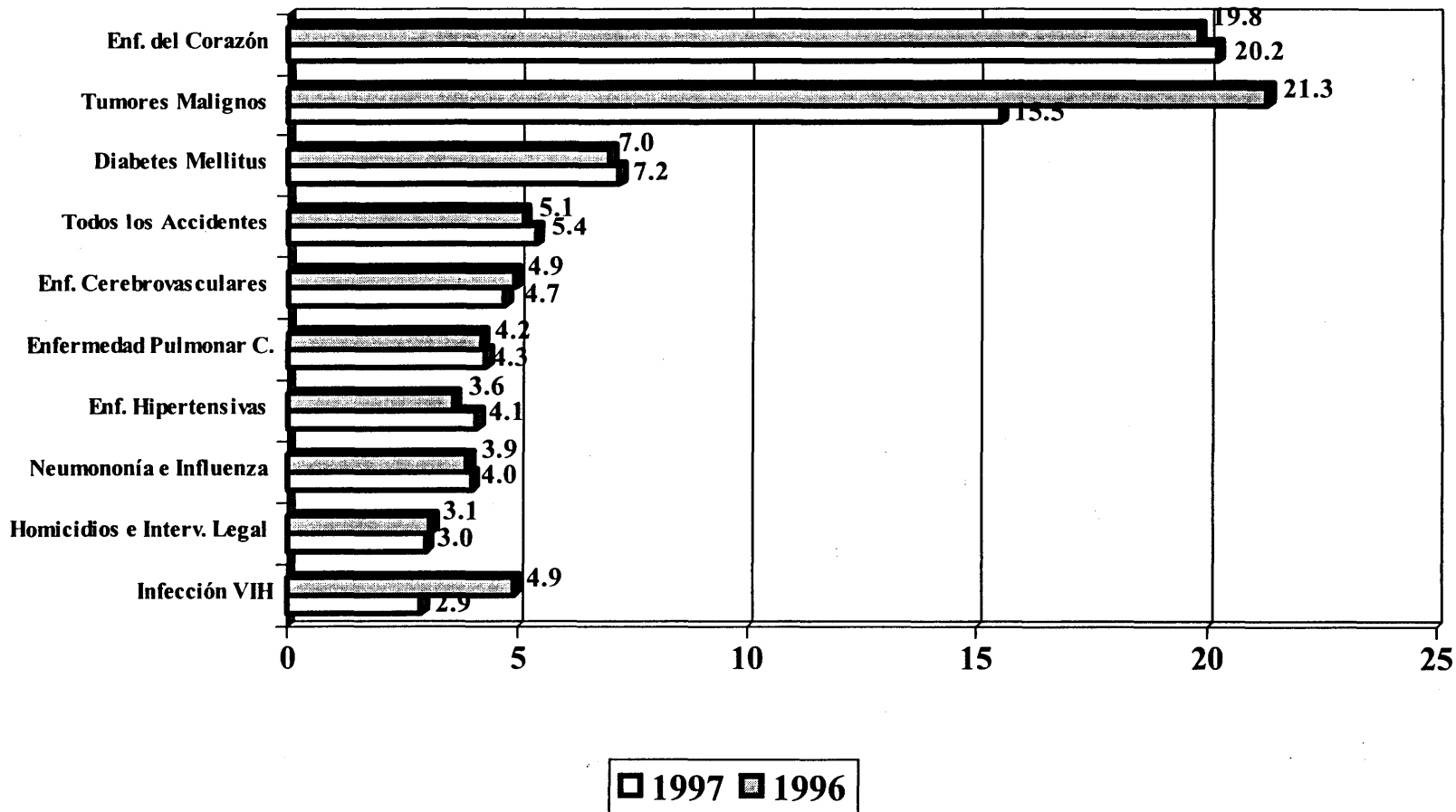

FUENTE: DEPARTAMENTO DE SALUD, SAPEESI, DIVISION DE ESTADISTICAS, SAN JUAN, PUERTO RICO.  
 SOURCE: DEPARTMENT OF HEALTH, ASPESIS, DIVISION OF STATISTICS, SAN JUAN, PUERTO RICO.

**TABLA -4 TASAS DE MORTALIDAD Y DISTRIBUCION PORCENTUAL PARA CAUSAS SELECTAS, POR EDAD Y SEXO, 1997**  
**TABLE -4 MORTALITY RATES AND PERCENT DISTRIBUTION FOR SELECTED CAUSES BY AGE AND SEX, 1997**

CAUSAS POR GRUPOS DE EDAD CAUSES BY AGE GROUPS	AMBOS SEXOS BOTH SEXES			CAUSAS POR GRUPOS DE EDAD CAUSES BY AGE GROUPS	HOMBRES MALES			CAUSAS POR GRUPOS DE EDAD CAUSES BY AGE GROUPS	MUJERES FEMALES		
	NUMERO NUMBER	TASA RATE	%		NUMERO NUMBER	TASA RATE	%		NUMERO NUMBER	TASA RATE	%
<b>TODAS LAS EDADES - ALL AGES</b> <b>TODAS LAS CAUSAS - ALL CAUSES</b>	<b>29,119</b>	<b>765.3</b>	<b>100.0</b>	<b>TODAS LAS EDADES - ALL AGES</b> <b>TODAS LAS CAUSAS - ALL CAUSES</b>	<b>16,700</b>	<b>908.2</b>	<b>100.0</b>	<b>TODAS LAS EDADES - ALL AGES</b> <b>TODAS LAS CAUSAS - ALL CAUSES</b>	<b>14,419</b>	<b>631.6</b>	<b>100.0</b>
ENFERMEDADES DEL CORAZON HEART DISEASES	5,889	154.8	20.2	ENFERMEDADES DEL CORAZON HEART DISEASES	3,160	171.9	18.9	ENFERMEDADES DEL CORAZON HEART DISEASES	2,729	138.8	22.0
TUMORES MALIGNOS MALIGNANT NEOPLASMS	4,506	118.4	15.5	TUMORES MALIGNOS MALIGNANT NEOPLASMS	2,638	143.5	15.8	TUMORES MALIGNOS MALIGNANT NEOPLASMS	1,868	95.0	15.0
DIABETES MELLITUS DIABETES MELLITUS	2,097	55.1	7.2	SIDA AIDS	627	34.1	3.8	DIABETES MELLITUS DIABETES MELLITUS	1,112	56.6	9.0
SIDA AIDS	833	21.9	2.9	TODOS LOS ACCIDENTES ALL ACCIDENTS	1,179	64.1	7.1	ENF. CEREBROVASCULARES CEREBROVASCULAR DISEASE	680	34.6	5.5
ENF. CEREBROVASCULARES CEREBROVASCULAR DISEASE	1,380	36.3	4.7	HOMICIDIOS HOMICIDES	809	44.0	4.8	ENF. OBSTRUCTIVA CRONICA CHRO. OBST. PULMONARY D	592	30.1	4.8
OTRAS CAUSAS - OTHER CAUSES	14,414	378.8	49.5	OTRAS CAUSAS - OTHER CAUSES	8,287	450.7	49.6	OTRAS CAUSAS - OTHER CAUSES	5,418	276.6	43.8
<b>MENOR 1 AÑO - UNDER 1 YEAR</b> <b>TODAS LAS CAUSAS - ALL CAUSES</b>	<b>729</b>	<b>1,093.9</b>	<b>100.0</b>	<b>MENOR 1 AÑO - UNDER 1 YEAR</b> <b>TODAS LAS CAUSAS - ALL CAUSES</b>	<b>400</b>	<b>1,164.5</b>	<b>100.0</b>	<b>MENOR 1 AÑO - UNDER 1 YEAR</b> <b>TODAS LAS CAUSAS - ALL CAUSES</b>	<b>329</b>	<b>1,018.8</b>	<b>100.0</b>
GEST. CORTA Y BAJO PESO SHORT GEST LOW B.WEIGHT	210	315.1	28.8	GEST. CORTA Y BAJO PESO SHORT GEST LOW B.WEIGHT	123	358.1	30.8	GEST. CORTA Y BAJO PESO SHORT GEST LOW B.WEIGHT	87	269.4	26.4
ANOMALIAS CONGENITAS CONGENITAL ANOMALIES	153	229.6	21.0	SIND. DIF. RESPIRATORIA RESPIRATORY DISTRESS SY	45	131.0	11.3	ANOMALIAS CONGENITAS CONGENITAL ANOMALIES	74	229.1	22.5
SIND. DIF. RESPIRATORIA RESPIRATORY DISTRESS SY	81	121.5	11.1	ANOMALIAS CONGENITAS CONGENITAL ANOMALIES	79	230.0	19.8	SIND. DIF. RESPIRATORIA RESPIRATORY DISTRESS SY	36	111.5	10.9
INFECC. PERIODO PERINATAL INFECT. PERINATAL PERIO	161	241.6	22.1	NEUMONIA E INFLUENZA PNEUMONIA AND INFLUENZA	5	14.6	1.3	NEUMONIA E INFLUENZA PNEUMONIA AND INFLUENZA	5	15.5	1.5
HEMORRAGIA NEONATAL NEONATAL HEMORRHAGE				MENINGITIS MENINGITIS				HEMORRAGIA NEONATAL NEONATAL HEMORRHAGE	1	3.1	0.3
OTRAS CAUSAS - OTHER CAUSES	124	186.1	17.0	OTRAS CAUSAS - OTHER CAUSES	148	430.9	37.0	OTRAS CAUSAS - OTHER CAUSES	126	390.2	38.3
<b>1 AÑO - 1 YEAR</b> <b>TODAS LAS CAUSAS - ALL CAUSES</b>	<b>45</b>	<b>68.6</b>	<b>100.0</b>	<b>1 AÑO - 1 YEAR</b> <b>TODAS LAS CAUSAS - ALL CAUSES</b>	<b>25</b>	<b>74.2</b>	<b>100.0</b>	<b>1 AÑO - 1 YEAR</b> <b>TODAS LAS CAUSAS - ALL CAUSES</b>	<b>20</b>	<b>62.8</b>	<b>100.0</b>
ANOMALIAS CONGENITAS CONGENITAL ANOMALIES	5	7.6	11.1	ANOMALIAS CONGENITAS CONGENITAL ANOMALIES	4	11.9	16.0	TODOS LOS ACCIDENTES ALL ACCIDENTS			
TODOS LOS ACCIDENTES ALL ACCIDENTS	13	19.8	28.9	TODOS LOS ACCIDENTES ALL ACCIDENTS	5	14.8	20.0	ANOMALIAS CONGENITAS CONGENITAL ANOMALIES	1	3.1	5.0
SIDA AIDS				SIDA AIDS				SIDA AIDS			
ENFERMEDADES DEL CORAZON HEART DISEASES	2	3.0	4.4	MENINGITIS MENINGITIS	1	3.0	4.0	ENFERMEDADES DEL CORAZON HEART DISEASES	2	6.3	10.0
MENINGITIS	1	1.5	2.2	ENFERMEDADES DEL CORAZON HEART DISEASES				ENF.PULMONAR OBSTRUCTIVA CHRO. OBST PULMONARY DI	1	3.1	5.0
OTRAS CAUSAS - OTHER CAUSES	24	36.6	53.3	OTRAS CAUSAS - OTHER CAUSES	15	44.5	60.0	OTRAS CAUSAS - OTHER CAUSES	16	50.2	80.0

**TABLA -4 TASAS DE MORTALIDAD Y DISTRIBUCION PORCENTUAL PARA CAUSAS SELECTAS, POR EDAD Y SEXO, 1997**  
**TABLE -4 MORTALITY RATES AND PERCENT DISTRIBUTION FOR SELECTED CAUSES BY AGE AND SEX, 1997**

CAUSAS POR GRUPOS DE EDAD CAUSES BY AGE GROUPS	AMBOS SEXOS BOTH SEXES			CAUSAS POR GRUPOS DE EDAD CAUSES BY AGE GROUPS	HOMBRES MALES			CAUSAS POR GRUPOS DE EDAD CAUSES BY AGE GROUPS	MUJERES FEMALES		
	NUMERO NUMBER	TASA RATE	%		NUMERO NUMBER	TASA RATE	%		NUMERO NUMBER	TASA RATE	%
2 AÑOS - 2 YEARS TODAS LAS CAUSAS - ALL CAUSES	15	23.2	100.0	2 AÑOS - 2 YEARS TODAS LAS CAUSAS - ALL CAUSES	11	33.2	100.0	2 AÑOS - 2 YEARS TODAS LAS CAUSAS - ALL CAUSES	4	12.7	100.0
TODOS LOS ACCIDENTES ALL ACCIDENTS	4	6.2	26.7	TODOS LOS ACCIDENTES ALL ACCIDENTS	2	6.0	18.2	NEUMONIA E INFLUENZA PNEUMONIA AND INFLUENZA			
ANOMALIAS CONGENITAS CONGENITAL ANOMALIES	1	1.5	6.7	ANOMALIAS CONGENITAS CONGENITAL ANOMALIES	1	3.0	9.1	ANOMALIAS CONGENITAS CONGENITAL ANOMALIES			
NEUMONIA E INFLUENZA PNEUMONIA AND INFLUENZA	1	1.5	6.7	TUMORES MALIGNOS MALIGNANT NEOPLASMS	1	3.0	9.1	TODOS LOS ACCIDENTES ALL ACCIDENTS	2	6.3	50.0
TUMORES MALIGNOS MALIGNANT NEOPLASMS	1	1.5	6.7	ENFERMEDADES DEL CORAZON HEART DISEASES				TUMORES MALIGNOS MALIGNANT NEOPLASMS			
ENFERMEDADES DEL CORAZON HEART DISEASES				SEPTICEMIA SEPTICEMIA				ENFERMEDADES DEL CORAZON HEART DISEASES			
OTRAS CAUSAS - OTHER CAUSES	8	12.4	53.3	OTRAS CAUSAS - OTHER CAUSES	7	21.1	63.6	OTRAS CAUSAS - OTHER CAUSES	2	6.3	50.0
3 AÑOS - 3 YEARS TODAS LAS CAUSAS - ALL CAUSES	16	25.0	100.0	3 AÑOS - 3 YEARS TODAS LAS CAUSAS - ALL CAUSES	8	24.5	100.0	3 AÑOS - 3 YEARS TODAS LAS CAUSAS - ALL CAUSES	8	25.6	100.0
TODOS LOS ACCIDENTES ALL ACCIDENTS	5	7.8	31.3	TODOS LOS ACCIDENTES ALL ACCIDENTS	3	9.2	37.5	TODOS LOS ACCIDENTES ALL ACCIDENTS	2	6.4	25.0
ANOMALIAS CONGENITAS CONGENITAL ANOMALIES	1	1.6	6.3	ANOMALIAS CONGENITAS CONGENITAL ANOMALIES				ASMA ASTHMA			
NEUMONIA E INFLUENZA PNEUMONIA AND INFLUENZA				NEUMONIA E INFLUENZA PNEUMONIA AND INFLUENZA				CIRROSIS DEL HIGADO CIRRHOSIS OF LIVER			
CIRROSIS DEL HIGADO CIRRHOSIS OF LIVER				INFECCIONES DEL RINON INFECTIONS OF KIDNEY							
INFECCIONES DEL RINON INFECTIONS OF KIDNEY				TUMORES MALIGNOS MALIGNANT NEOPLASMS	1	3.1	12.5				
OTRAS CAUSAS - OTHER CAUSES	10	15.6	62.5	OTRAS CAUSAS - OTHER CAUSES	4	12.2	50.0	OTRAS CAUSAS - OTHER CAUSES	6	19.2	75.0
4 AÑOS - 4 YEARS TODAS LAS CAUSAS - ALL CAUSES	15	23.7	100.0	4 AÑOS - 4 YEARS TODAS LAS CAUSAS - ALL CAUSES	6	18.5	100.0	4 AÑOS - 4 YEARS TODAS LAS CAUSAS - ALL CAUSES	9	29.1	100.0
TODOS LOS ACCIDENTES ALL ACCIDENTS	5	7.9	33.3	TODOS LOS ACCIDENTES ALL ACCIDENTS	3	9.3	50.0	NEUMONIA E INFLUENZA PNEUMONIA AND INFLUENZA	2	6.5	22.2
TUMORES MALIGNOS MALIGNANT NEOPLASMS	2	3.2	13.3	TUMORES MALIGNOS MALIGNANT NEOPLASMS				TUMORES MALIGNOS MALIGNANT NEOPLASMS	2	6.5	22.2
NEUMONIA E INFLUENZA PNEUMONIA AND INFLUENZA	2	3.2	13.3	DIABETES MELLITUS DIABETES MELLITUS				TODOS LOS ACCIDENTES ALL ACCIDENTS	2	6.5	22.2
ENF. CEREBROVASCULARES CEREBROVASCULAR DISEASE								ENF. CEREBROVASCULARES CEREBROVASCULAR DISEASE			
CIRROSIS DEL HIGADO CIRRHOSIS OF LIVER								CIRROSIS DEL HIGADO CIRRHOSIS OF LIVER			
OTRAS CAUSAS - OTHER CAUSES	6	9.5	40.0	OTRAS CAUSAS - OTHER CAUSES	3	9.3	50.0	OTRAS CAUSAS - OTHER CAUSES	3	9.7	33.3

**TABLA -4 TASAS DE MORTALIDAD Y DISTRIBUCION PORCENTUAL PARA CAUSAS SELECTAS, POR EDAD Y SEXO, 1997**  
**TABLE -4 MORTALITY RATES AND PERCENT DISTRIBUTION FOR SELECTED CAUSES BY AGE AND SEX, 1997**

CAUSAS POR GRUPOS DE EDAD CAUSES BY AGE GROUPS	AMBOS SEXOS BOTH SEXES			CAUSAS POR GRUPOS DE EDAD CAUSES BY AGE GROUPS	HOMBRES MALES			CAUSAS POR GRUPOS DE EDAD CAUSES BY AGE GROUPS	MUJERES FEMALES		
	NUMERO NUMBER	TASA RATE	%		NUMERO NUMBER	TASA RATE	%		NUMERO NUMBER	TASA RATE	%
5-9 AÑOS - 5-9 YEARS TODAS LAS CAUSAS - ALL CAUSES	49	15.7	100.0	5-9 AÑOS - 5-9 YEARS TODAS LAS CAUSAS - ALL CAUSES	28	17.6	100.0	5-9 AÑOS - 5-9 YEARS TODAS LAS CAUSAS - ALL CAUSES	21	13.7	100.0
TODOS LOS ACCIDENTES ALL ACCIDENTS	17	5.4	34.7	TODOS LOS ACCIDENTES ALL ACCIDENTS	11	6.9	39.3	TUMORES MALIGNOS MALIGNANT NEOPLASMS	1	0.7	4.8
TUMORES MALIGNOS MALIGNANT NEOPLASMS	2	0.6	4.1	NEUMONIA E INFLUENZA PNEUMONIA AND INFLUENZA				ANOMALIAS CONGENITAS CONGENITAL ANOMALIES	2	1.3	9.5
ANOMALIAS CONGENITAS CONGENITAL ANOMALIES	4	1.3	8.2	ANOMALIAS CONGENITAS CONGENITAL ANOMALIES	2	1.3	7.1	TODOS LOS ACCIDENTES ALL ACCIDENTS	6	3.9	28.6
NEUMONIA E INFLUENZA PNEUMONIA AND INFLUENZA	1	0.3	2.0	TUMORES MALIGNOS MALIGNANT NEOPLASMS	1	0.6	3.6	NEUMONIA E INFLUENZA PNEUMONIA AND INFLUENZA	1	0.7	4.8
SEPTICEMIA SEPTICAEMIA	3	1.0	6.1	SEPTICEMIA SEPTICAEMIA	2	1.3	7.1	DIABETES MELLITUS DIABETES MELLITUS			
OTRAS CAUSAS - OTHER CAUSES	22	7.0	44.9	OTRAS CAUSAS - OTHER CAUSES	12	7.5	42.9	OTRAS CAUSAS - OTHER CAUSES	11	7.2	52.4
10-14 AÑOS - 10-14 YEARS TODAS LAS CAUSAS - ALL CAUSES	83	26.0	100.0	10-14 AÑOS - 10-14 YEARS TODAS LAS CAUSAS - ALL CAUSES	50	30.7	100.0	10-14 AÑOS - 10-14 YEARS TODAS LAS CAUSAS - ALL CAUSES	33	20.8	100.0
TODOS LOS ACCIDENTES ALL ACCIDENTS	32	10.0	38.6	TODOS LOS ACCIDENTES ALL ACCIDENTS	20	12.3	40.0	TODOS LOS ACCIDENTES ALL ACCIDENTS	12	7.6	36.4
TUMORES MALIGNOS MALIGNANT NEOPLASMS	6	1.9	7.2	HOMICIDIOS E INT. LEGAL HOMICIDES AND LEGAL INT	4	2.5	8.0	TUMORES MALIGNOS MALIGNANT NEOPLASMS	3	1.9	9.1
HOMICIDIOS E INT. LEGAL HOMICIDES AND LEGAL INT	6	1.9	7.2	TUMORES MALIGNOS MALIGNANT NEOPLASMS	3	1.8	6.0	ANOMALIAS CONGENITAS CONGENITAL ANOMALIES	2	1.3	6.1
ENF. CEREBROVASCULARES CEREBROVASCULAR DISEASE				ENF. CEREBROVASCULARES CEREBROVASCULAR DISEASE				HOMICIDIOS E INT. LEGAL HOMICIDES AND LEGAL INT	2	1.3	6.1
ANOMALIAS CONGENITAS CONGENITAL ANOMALIES	2	0.6	2.4	SUICIDIOS SUICIDES	1	0.6	2.0	ENF. CEREBROVASCULARES CEREBROVASCULAR DISEASE			
OTRAS CAUSAS - OTHER CAUSES	37	11.6	44.6	OTRAS CAUSAS - OTHER CAUSES	22	13.5	44.0	OTRAS CAUSAS - OTHER CAUSES	14	8.8	42.4
15-19 AÑOS - 15-19 YEARS TODAS LAS CAUSAS - ALL CAUSES	348	101.4	100.0	15-19 AÑOS - 15-19 YEARS TODAS LAS CAUSAS - ALL CAUSES	292	167.9	100.0	15-19 AÑOS - 15-19 YEARS TODAS LAS CAUSAS - ALL CAUSES	56	33.1	100.0
TODOS LOS ACCIDENTES ALL ACCIDENTS	98	28.6	28.2	TODOS LOS ACCIDENTES ALL ACCIDENTS	83	47.7	28.4	TODOS LOS ACCIDENTES ALL ACCIDENTS	15	8.9	26.8
HOMICIDIOS E INT. LEGAL HOMICIDES AND LEGAL INT	148	43.1	42.5	HOMICIDIOS E INT. LEGAL HOMICIDES AND LEGAL INT	141	81.1	48.3	HOMICIDIOS E INT. LEGAL HOMICIDES AND LEGAL INT	7	4.1	12.5
TUMORES MALIGNOS MALIGNANT NEOPLASMS	10	2.9	2.9	TUMORES MALIGNOS MALIGNANT NEOPLASMS	7	4.0	2.4	ENFERMEDADES DEL CORAZON HEART DISEASES	2	1.2	3.6
ENFERMEDADES DEL CORAZON HEART DISEASES	12	3.5	3.4	ENFERMEDADES DEL CORAZON HEART DISEASES	10	5.7	3.4	TUMORES MALIGNOS MALIGNANT NEOPLASMS	3	1.8	5.4
ANOMALIAS CONGENITAS CONGENITAL ANOMALIES	7	2.0	2.0	ANOMALIAS CONGENITAS CONGENITAL ANOMALIES	2	1.1	0.7	ANOMALIAS CONGENITAS CONGENITAL ANOMALIES	5	3.0	8.9
OTRAS CAUSAS - OTHER CAUSES	73	21.3	21.0	OTRAS CAUSAS OTHER CAUSES	49	28.2	16.8	OTRAS CAUSAS OTHER CAUSES	24	14.2	42.9

**TABLA -4 TASAS DE MORTALIDAD Y DISTRIBUCION PORCENTUAL PARA CAUSAS SELECTAS, POR EDAD Y SEXO, 1997**  
**TABLE -4 MORTALITY RATES AND PERCENT DISTRIBUTION FOR SELECTED CAUSES BY AGE AND SEX, 1997**

CAUSAS POR GRUPOS DE EDAD CAUSES BY AGE GROUPS	AMBOS SEXOS BOTH SEXES			CAUSAS POR GRUPOS DE EDAD CAUSES BY AGE GROUPS	HOMBRES MALES			CAUSAS POR GRUPOS DE EDAD CAUSES BY AGE GROUPS	MUJERES FEMALES		
	NUMERO NUMBER	TASA RATE	%		NUMERO NUMBER	TASA RATE	%		NUMERO NUMBER	TASA RATE	%
20-24 AÑOS - 20-24 YEARS TODAS LAS CAUSAS - ALL CAUSES	510	150.3	100.0	20-24 AÑOS - 20-24 YEARS TODAS LAS CAUSAS - ALL CAUSES	428.0	249.5	100.0	20-24 AÑOS - 20-24 YEARS TODAS LAS CAUSAS - ALL CAUSES	82.0	48.9	100.0
TODOS LOS ACCIDENTES ALL ACCIDENTS	128	37.7	25.1	HOMICIDIOS E INT. LEGAL HOMICIDES AND LEGAL INT	245.0	142.8	57.2	TODOS LOS ACCIDENTES ALL ACCIDENTS	20.0	11.9	24.4
HOMICIDIOS E INT. LEGAL HOMICIDES AND LEGAL INT	258	76.1	50.6	TODOS LOS ACCIDENTES ALL ACCIDENTS	108.0	63	25.2	HOMICIDIOS E INT. LEGAL HOMICIDES AND LEGAL INT	13.0	7.8	15.9
NEUMONIAS E INFLUENZA PNEUMONIA AND INFLUENZA	5	1.5	1.0	NEUMONIAS E INFLUENZA PNEUMONIA AND INFLUENZA	4.0	2.3	0.9	TUMORES MALIGNOS MALIGNANT NEOPLASMS	6.0	3.6	7.3
TUMORES MALIGNOS MALIGNANT NEOPLASMS	12	3.5	2.4	SUICIDIOS SUICIDES	17.0	9.9	4.0	NEUMONIAS E INFLUENZA PNEUMONIA AND INFLUENZA	1.0	0.6	1.2
SUICIDIOS SUICIDES	18	5.3	3.5	TUMORES MALIGNOS MALIGNANT NEOPLASMS	6.0	3.5	1.4	SUICIDIOS SUICIDES	1.0	0.6	1.2
OTRAS CAUSAS - OTHER CAUSES	89	26.2	17.5	OTRAS CAUSAS - OTHER CAUSES	48.0	28	11.2	OTRAS CAUSAS - OTHER CAUSES	41.0	24.5	50.0
25-29 AÑOS - 25-29 YEARS TODAS LAS CAUSAS - ALL CAUSES	480	159.7	100.0	25-29 AÑOS - 25-29 YEARS TODAS LAS CAUSAS - ALL CAUSES	378.0	255.3	100.0	25-29 AÑOS - 25-29 YEARS TODAS LAS CAUSAS - ALL CAUSES	102.0	66.9	100.0
HOMICIDIOS E INT. LEGAL HOMICIDES AND LEGAL INT	159	52.9	33.1	HOMICIDIOS E INT. LEGAL HOMICIDES AND LEGAL INT	152.0	102.7	40.2	HOMICIDIOS E INT. LEGAL HOMICIDES AND LEGAL INT	7.0	4.6	6.9
TODOS LOS ACCIDENTES ALL ACCIDENTS	105	34.9	21.9	TODOS LOS ACCIDENTES ALL ACCIDENTS	94.0	63.5	24.9	TUMORES MALIGNOS MALIGNANT NEOPLASMS	10.0	6.6	9.8
SUICIDIOS SUICIDES	17	5.7	3.5	SUICIDIOS SUICIDES	16.0	10.8	4.2	TODOS LOS ACCIDENTES ALL ACCIDENTS	11.0	7.2	10.8
ENFERMEDADES DEL CORAZON HEART DISEASES	12	4.0	2.5	NEUMONIA E INFLUENZA PNEUMONIA AND INFLUENZA	6.0	4.1	1.6	ENFERMEDADES DEL CORAZON HEART DISEASES	8.0	5.2	7.8
NEUMONIA E INFLUENZA PNEUMONIA AND INFLUENZA	10	3.3	2.1	ENFERMEDADES DEL CORAZON HEART DISEASES	4.0	2.7	1.1	SUICIDIOS SUICIDES	1.0	0.7	1.0
OTRAS CAUSAS - OTHER CAUSES	177	58.9	36.9	OTRAS CAUSAS - OTHER CAUSES	106.0	71.6	28.0	OTRAS CAUSAS - OTHER CAUSES	65.0	42.6	63.7
30-34 AÑOS - 30-34 YEARS TODAS LAS CAUSAS - ALL CAUSES	607	220.2	100.0	30-34 AÑOS - 30-34 YEARS TODAS LAS CAUSAS - ALL CAUSES	453.0	345.2	100.0	30-34 AÑOS - 30-34 YEARS TODAS LAS CAUSAS - ALL CAUSES	154.0	106.6	100.0
TODOS LOS ACCIDENTES ALL ACCIDENTS	123	44.6	20.3	TODOS LOS ACCIDENTES ALL ACCIDENTS	101.0	77	22.3	TUMORES MALIGNOS MALIGNANT NEOPLASMS	24.0	16.6	15.6
HOMICIDIOS E INT. LEGAL HOMICIDES AND LEGAL INT	101	36.6	16.6	HOMICIDIOS E INT. LEGAL HOMICIDES AND LEGAL INT	94.0	71.6	20.8	HOMICIDIOS E INT. LEGAL HOMICIDES AND LEGAL INT	7.0	4.8	4.5
NEUMONIA E INFLUENZA PNEUMONIA AND INFLUENZA	13	4.7	2.1	SUICIDIOS SUICIDES	21.0	16	4.6	NEUMONIA E INFLUENZA PNEUMONIA AND INFLUENZA	6.0	4.2	3.9
TUMORES MALIGNOS MALIGNANT NEOPLASMS	43	15.6	7.1	NEUMONIA E INFLUENZA PNEUMONIA AND INFLUENZA	7.0	5.3	1.5	ENFERMEDADES DEL CORAZON HEART DISEASES	4.0	2.8	2.6
ENFERMEDADES DEL CORAZON HEART DISEASES	20	7.3	3.3	ENFERMEDADES DEL CORAZON HEART DISEASES	16.0	12.2	3.5	TODOS LOS ACCIDENTES ALL ACCIDENTS	22.0	15.2	14.3
OTRAS CAUSAS - OTHER CAUSES	307	111.4	50.6	OTRAS CAUSAS - OTHER CAUSES	214.0	163.1	47.2	OTRAS CAUSAS - OTHER CAUSES	91.0	63	59.1

**TABLA -4 TASAS DE MORTALIDAD Y DISTRIBUCION PORCENTUAL PARA CAUSAS SELECTAS, POR EDAD Y SEXO, 1997**  
**TABLE -4 MORTALITY RATES AND PERCENT DISTRIBUTION FOR SELECTED CAUSES BY AGE AND SEX, 1997**

CAUSAS POR GRUPOS DE EDAD CAUSES BY AGE GROUPS	AMBOS SEXOS BOTH SEXES			CAUSAS POR GRUPOS DE EDAD CAUSES BY AGE GROUPS	HOMBRE MALES			CAUSAS POR GRUPOS DE EDAD CAUSES BY AGE GROUPS	MUJERES FEMALES		
	NUMERO NUMBER	TASA RATE	%		NUMERO NUMBER	TASA RATE	%		NUMERO NUMBER	TASA RATE	%
35-39 AÑOS - 35-39 YEARS TODAS LAS CAUSAS - ALL CAUSES	792	307.0	100.0	35-39 AÑOS - 35-39 YEARS TODAS LAS CAUSAS - ALL CAUSES	587	488.9	100.0	35-39 AÑOS - 35-39 YEARS TODAS LAS CAUSAS - ALL CAUSES	205	148.6	100.0
HOMICIDIOS E INT. LEGAL HOMICIDES AND LEGAL INT	70	27.1	8.8	HOMICIDIOS E INT. LEGAL HOMICIDES AND LEGAL INT	61	50.8	10.4	TUMORES MALIGNOS MALIGNANT NEOPLASMS	39	28.3	19.0
TODOS LOS ACCIDENTES ALL ACCIDENTS	138	53.5	17.4	TODOS LOS ACCIDENTES ALL ACCIDENTS	115	95.8	19.6	TODOS LOS ACCIDENTES ALL ACCIDENTS	23	16.7	11.2
TUMORES MALIGNOS MALIGNANT NEOPLASMS	67	26.0	8.5	CIRROSIS DEL HIGADO CIRRHOSIS OF LIVER	17	14.2	2.9	ENFERMEDADES DEL CORAZON HEART DISEASES	10	7.2	4.9
CIRROSIS DEL HIGADO CIRRHOSIS OF LIVER	23	8.9	2.9	NEUMONIA E INFLUENZA PNEUMONIA AND INFLUENZA	19	15.8	3.2	HOMICIDIOS E INT. LEGAL HOMICIDES AND LEGAL INT	9	6.5	4.4
ENFERMEDADES DEL CORAZON HEART DISEASES	37	14.3	4.7	ENFERMEDADES DEL CORAZON HEART DISEASES	27	22.5	4.6	CIRROSIS DEL HIGADO CIRRHOSIS OF LIVER	6	4.3	2.9
OTRAS CAUSAS - OTHER CAUSES	457	177.1	57.7	OTRAS CAUSAS - OTHER CAUSES	348	289.8	59.3	OTRAS CAUSAS - OTHER CAUSES	118	85.5	57.6
40-44 AÑOS - 40-44 YEARS TODAS LAS CAUSAS - ALL CAUSES	892	373.8	100.0	40-44 AÑOS - 40-44 YEARS TODAS LAS CAUSAS - ALL CAUSES	668	607.6	100.0	40-44 AÑOS - 40-44 YEARS TODAS LAS CAUSAS - ALL CAUSES	224	174.1	100.0
TUMORES MALIGNOS MALIGNANT NEOPLASMS	98	41.1	11.0	TUMORES MALIGNOS MALIGNANT NEOPLASMS	57	51.9	8.5	TUMORES MALIGNOS MALIGNANT NEOPLASMS	41	31.9	18.3
ENFERMEDADES DEL CORAZON HEART DISEASES	78	32.7	8.7	CIRROSIS DEL HIGADO CIRRHOSIS OF LIVER	41	37.3	6.1	ENFERMEDADES DEL CORAZON HEART DISEASES	23	17.9	10.3
TODOS LOS ACCIDENTES ALL ACCIDENTS	133	55.7	14.9	TODOS LOS ACCIDENTES ALL ACCIDENTS	116	105.5	17.4	TODOS LOS ACCIDENTES ALL ACCIDENTS	17	13.2	7.6
CIRROSIS DEL HIGADO CIRRHOSIS OF LIVER	46	19.3	5.2	HOMICIDIOS E INT. LEGAL HOMICIDES AND LEGAL INT	29	26.4	4.3	ENF. CEREBROVASCULARES CEREBROVASCULAR DISEASE	5	3.9	2.2
HOMICIDIOS E INT. LEGAL HOMICIDES AND LEGAL INT	37	15.5	4.1	ENFERMEDADES DEL CORAZON HEART DISEASES	55	50.0	8.2	HIPERTENSION HYPERTENSION	6	4.7	2.7
OTRAS CAUSAS - OTHER CAUSES	500	209.5	56.1	OTRAS CAUSAS - OTHER CAUSES	370	336.6	55.4	OTRAS CAUSAS - OTHER CAUSES	132	102.6	58.9
45-49 AÑOS - 45-49 YEARS TODAS LAS CAUSAS - ALL CAUSES	1,022	447.0	100.0	45-49 AÑOS - 45-49 YEARS TODAS LAS CAUSAS - ALL CAUSES	702	675.6	100.0	45-49 AÑOS - 45-49 YEARS TODAS LAS CAUSAS - ALL CAUSES	320	260.7	100.0
TUMORES MALIGNOS MALIGNANT NEOPLASMS	170	74.3	16.6	CIRROSIS DEL HIGADO CIRRHOSIS OF LIVER	57	54.9	8.1	TUMORES MALIGNOS MALIGNANT NEOPLASMS	90	73.3	28.1
ENFERMEDADES DEL CORAZON HEART DISEASES	134	58.6	13.1	TUMORES MALIGNOS MALIGNANT NEOPLASMS	80	77.0	11.4	ENFERMEDADES DEL CORAZON HEART DISEASES	35	28.5	10.9
CIRROSIS DEL HIGADO CIRRHOSIS OF LIVER	67	29.3	6.6	ENFERMEDADES DEL CORAZON HEART DISEASES	99	95.3	14.1	CIRROSIS DEL HIGADO CIRRHOSIS OF LIVER	10	8.1	3.1
TODOS LOS ACCIDENTES ALL ACCIDENTS	106	46.4	10.4	TODOS LOS ACCIDENTES ALL ACCIDENTS	83	79.9	11.8	HIPERTENSION HYPERTENSION	11	9.0	3.4
HOMICIDIOS E INT. LEGAL HOMICIDES AND LEGAL INT	26	11.4	2.5	HOMICIDIOS E INT. LEGAL HOMICIDES AND LEGAL INT	23	22.1	3.3	ENF. CEREBROVASCULARES CEREBROVASCULAR DISEASE	5	4.1	1.6
TODAS LAS CAUSAS - ALL CAUSES	519	227.0	50.8	TODAS LAS CAUSAS - ALL CAUSES	360	346.5	51.3	TODAS LAS CAUSAS - ALL CAUSES	169	137.7	52.8



**TABLA -4 TASAS DE MORTALIDAD Y DISTRIBUCION PORCENTUAL PARA CAUSAS SELECTAS, POR EDAD Y SEXO, 1997**  
**TABLE -4 MORTALITY RATES AND PERCENT DISTRIBUTION FOR SELECTED CAUSES BY AGE AND SEX, 1997**

CAUSAS POR GRUPOS DE EDAD CAUSES BY AGE GROUPS	AMBOS SEXOS BOTH SEXES			CAUSAS POR GRUPOS DE EDAD CAUSES BY AGE GROUPS	HOMBRES MALES			CAUSAS POR GRUPOS DE EDAD CAUSES BY AGE GROUPS	MUJERES FEMALES		
	NUMERO NUMBER	TASA RATE	%		NUMERO NUMBER	TASA RATE	%		NUMERO NUMBER	TASA RATE	%
50-54 AÑOS - 50-54 YEARS TODAS LAS CAUSAS - ALL CAUSES	1,198	605.6	100.0	50-54 AÑOS - 50-54 YEARS TODAS LAS CAUSAS - ALL CAUSES	829	907.7	100.0	50-54 AÑOS - 50-54 YEARS TODAS LAS CAUSAS - ALL CAUSES	369	346.4	100.0
TUMORES MALIGNOS MALIGNANT NEOPLASMS	258	130.4	21.5	ENFERMEDADES DEL CORAZON HEART DISEASES	148	162.1	17.9	TUMORES MALIGNOS MALIGNANT NEOPLASMS	116	108.9	31.4
ENFERMEDADES DEL CORAZON HEART DISEASES	205	103.6	17.1	TUMORES MALIGNOS MALIGNANT NEOPLASMS	142	155.5	17.1	ENFERMEDADES DEL CORAZON HEART DISEASES	57	53.5	15.4
CIRROSIS DEL HIGADO CIRRHOSIS OF LIVER	93	47.0	7.8	CIRROSIS DEL HIGADO CIRRHOSIS OF LIVER	81	88.7	9.8	DIABETES MELLITUS DIABETES MELLITUS	32	30.0	8.7
TODOS LOS ACCIDENTES ALL ACCIDENTS	76	38.4	6.3	TODOS LOS ACCIDENTES ALL ACCIDENTS	65	71.2	7.8	HIPERTENSION HYPERTENSION	13	12.2	3.5
DIABETES MELLITUS DIABETES MELLITUS	84	42.5	7.0	HIPERTENSION HYPERTENSION	34	37.2	4.1	CIRROSIS DEL HIGADO CIRRHOSIS OF LIVER	12	11.3	3.3
TODAS LAS CAUSAS - ALL CAUSES	482	243.6	40.2	TODAS LAS CAUSAS - ALL CAUSES	359	393.1	43.3	TODAS LAS CAUSAS - ALL CAUSES	139	130.5	37.7
55-59 AÑOS - 55-59 YEARS TODAS LAS CAUSAS - ALL CAUSES	1,403	859.2	100.0	55-59 AÑOS - 55-59 YEARS TODAS LAS CAUSAS - ALL CAUSES	903	1,202.1	100.0	55-59 AÑOS - 55-59 YEARS TODAS LAS CAUSAS - ALL CAUSES	500	567.0	100.0
ENFERMEDADES DEL CORAZON HEART DISEASES	278	170.2	19.8	ENFERMEDADES DEL CORAZON HEART DISEASES	195	259.6	21.6	TUMORES MALIGNOS MALIGNANT NEOPLASMS	142	161.0	28.4
TUMORES MALIGNOS MALIGNANT NEOPLASMS	321	196.6	22.9	TUMORES MALIGNOS MALIGNANT NEOPLASMS	179	238.3	19.8	ENFERMEDADES DEL CORAZON HEART DISEASES	83	94.1	16.6
CIRROSIS DEL HIGADO CIRRHOSIS OF LIVER	83	50.8	5.9	CIRROSIS DEL HIGADO CIRRHOSIS OF LIVER	71	94.5	7.9	DIABETES MELLITUS DIABETES MELLITUS	63	71.4	12.6
DIABETES MELLITUS DIABETES MELLITUS	124	75.9	8.8	TODOS LOS ACCIDENTES ALL ACCIDENTS	49	65.2	5.4	HIPERTENSION HYPERTENSION	27	30.6	5.4
HIPERTENSION HYPERTENSION	80	49.0	5.7	DIABETES MELLITUS DIABETES MELLITUS	61	81.2	6.8	NEUMONIA E INFLUENZA PNEUMONIA AND INFLUENZA	3	3.4	0.6
TODAS LAS CAUSAS - ALL CAUSES	517	316.6	36.8	TODAS LAS CAUSAS - ALL CAUSES	348	463.3	38.5	TODAS LAS CAUSAS - ALL CAUSES	182	206.4	36.4
60-64 AÑOS - 60-64 YEARS TODAS LAS CAUSAS - ALL CAUSES	1,967	1,426.1	100.0	60-64 AÑOS - 60-64 YEARS TODAS LAS CAUSAS - ALL CAUSES	1,213	1,937.5	100.0	60-64 AÑOS - 60-64 YEARS TODAS LAS CAUSAS - ALL CAUSES	754	1,001.1	100.0
ENFERMEDADES DEL CORAZON HEART DISEASES	468	339.3	23.8	ENFERMEDADES DEL CORAZON HEART DISEASES	286	456.8	23.6	ENFERMEDADES DEL CORAZON HEART DISEASES	182	241.6	24.1
TUMORES MALIGNOS MALIGNANT NEOPLASMS	405	293.6	20.6	TUMORES MALIGNOS MALIGNANT NEOPLASMS	247	394.5	20.4	TUMORES MALIGNOS MALIGNANT NEOPLASMS	158	209.8	21.0
CIRROSIS DEL HIGADO CIRRHOSIS OF LIVER	101	73.2	5.1	CIRROSIS DEL HIGADO CIRRHOSIS OF LIVER	80	127.8	6.6	DIABETES MELLITUS DIABETES MELLITUS	97	128.8	12.9
DIABETES MELLITUS DIABETES MELLITUS	201	145.7	10.2	DIABETES MELLITUS DIABETES MELLITUS	104	166.1	8.6	ENF. CEREBROVASCULARES CEREBROVASCULAR DISEASE	26	34.5	3.4
ENF. CEREBROVASCULARES CEREBROVASCULAR DISEASE	68	49.3	3.5	ENF. CEREBROVASCULARES CEREBROVASCULAR DISEASE	42	67.1	3.5	HIPERTENSION HYPERTENSION	29	38.5	3.8
TODAS LAS CAUSAS - ALL CAUSES	724	524.9	36.8	TODAS LAS CAUSAS - ALL CAUSES	454	725.2	37.4	TODAS LAS CAUSAS - ALL CAUSES	262	347.9	34.7

**TABLA -4 TASAS DE MORTALIDAD Y DISTRIBUCION PORCENTUAL PARA CAUSAS SELECTAS, POR EDAD Y SEXO, 1997**  
**TABLE -4 MORTALITY RATES AND PERCENT DISTRIBUTION FOR SELECTED CAUSES BY AGE AND SEX, 1997**

CAUSAS POR GRUPOS DE EDAD CAUSES BY AGE GROUPS	AMBOS SEXOS BOTH SEXES			CAUSAS POR GRUPOS DE EDAD CAUSES BY AGE GROUPS	HOMBRES MALES			CAUSAS POR GRUPOS DE EDAD CAUSES BY AGE GROUPS	MUJERES FEMALES		
	NUMERO NUMBER	TASA RATE	%		NUMERO NUMBER	TASA RATE	%		NUMERO NUMBER	TASA RATE	%
65-69 AÑOS - 65-69 YEARS TODAS LAS CAUSAS - ALL CAUSES	2,327	1,972.2	100.0	65-69 AÑOS - 65-69 YEARS TODAS LAS CAUSAS - ALL CAUSES	1,398	2,644.0	100.0	65-69 AÑOS - 65-69 YEARS TODAS LAS CAUSAS - ALL CAUSES	929	1,426.7	100.0
ENFERMEDADES DEL CORAZON HEART DISEASES	532	450.9	22.9	ENFERMEDADES DEL CORAZON HEART DISEASES	327	618.4	23.4	ENFERMEDADES DEL CORAZON HEART DISEASES	205	314.8	22.1
TUMORES MALIGNOS MALIGNANT NEOPLASMS	493	417.8	21.2	TUMORES MALIGNOS MALIGNANT NEOPLASMS	289	546.6	20.7	TUMORES MALIGNOS MALIGNANT NEOPLASMS	204	313.3	22.0
DIABETES MELLITUS DIABETES MELLITUS	240	203.4	10.3	ENF. CEREBROVASCULARES CEREBROVASCULAR DISEASE	51	96.5	3.6	DIABETES MELLITUS DIABETES MELLITUS	103	158.2	11.1
ENF. CEREBROVASCULARES CEREBROVASCULAR DISEASE	101	85.6	4.3	DIABETES MELLITUS DIABETES MELLITUS	137	259.1	9.8	HIPERTENSION HYPERTENSION	56	86.0	6.0
HIPERTENSION HYPERTENSION	122	103.4	5.2	HIPERTENSION HYPERTENSION	66	124.8	4.7	ENF. CEREBROVASCULARES CEREBROVASCULAR DISEASE	50	76.8	5.4
TODAS LAS CAUSAS - ALL CAUSES	839	711.1	36.1	TODAS LAS CAUSAS - ALL CAUSES	528	998.6	37.8	TODAS LAS CAUSAS - ALL CAUSES	311	477.6	33.5
70-74 AÑOS - 70-74 YEARS TODAS LAS CAUSAS - ALL CAUSES	3,058	2,993.5	100.0	70-74 AÑOS - 70-74 YEARS TODAS LAS CAUSAS - ALL CAUSES	1,718	3,783.1	100.0	70-74 AÑOS - 70-74 YEARS TODAS LAS CAUSAS - ALL CAUSES	1,340	2,361.6	100.0
ENFERMEDADES DEL CORAZON HEART DISEASES	772	755.7	25.2	ENFERMEDADES DEL CORAZON HEART DISEASES	424	933.7	24.7	ENFERMEDADES DEL CORAZON HEART DISEASES	348	613.3	26.0
TUMORES MALIGNOS MALIGNANT NEOPLASMS	612	599.1	20.0	TUMORES MALIGNOS MALIGNANT NEOPLASMS	365	803.8	21.2	TUMORES MALIGNOS MALIGNANT NEOPLASMS	247	435.3	18.4
DIABETES MELLITUS DIABETES MELLITUS	305	298.6	10.0	NEUMONIA E INFLUENZA PNEUMONIA AND INFLUENZA	56	123.3	3.3	DIABETES MELLITUS DIABETES MELLITUS	163	287.3	12.2
NEUMONIA E INFLUENZA PNEUMONIA AND INFLUENZA	94	92.0	3.1	ENF. CEREBROVASCULARES CEREBROVASCULAR DISEASE	92	202.6	5.4	HIPERTENSION HYPERTENSION	45	79.3	3.4
ENF. CEREBROVASCULARES CEREBROVASCULAR DISEASE	149	145.9	4.9	DIABETES MELLITUS DIABETES MELLITUS	142	312.7	8.3	ENF. CEREBROVASCULARES CEREBROVASCULAR DISEASE	57	100.5	4.3
TODAS LAS CAUSAS - ALL CAUSES	1,126	1,102.3	36.8	TODAS LAS CAUSAS - ALL CAUSES	639	1,407.1	37.2	TODAS LAS CAUSAS - ALL CAUSES	480	845.9	35.8
75-79 AÑOS - 75-79 YEARS TODAS LAS CAUSAS - ALL CAUSES	3,538	4,707.7	100.0	75-79 AÑOS - 75-79 YEARS TODAS LAS CAUSAS - ALL CAUSES	1,947	5,889.5	100.0	75-79 AÑOS - 75-79 YEARS TODAS LAS CAUSAS - ALL CAUSES	1,591	3,779.5	100.0
ENFERMEDADES DEL CORAZON HEART DISEASES	823	1,095.1	23.3	ENFERMEDADES DEL CORAZON HEART DISEASES	428	1,294.7	22.0	ENFERMEDADES DEL CORAZON HEART DISEASES	395	938.4	24.8
TUMORES MALIGNOS MALIGNANT NEOPLASMS	667	887.5	18.9	TUMORES MALIGNOS MALIGNANT NEOPLASMS	413	1,249.3	21.2	TUMORES MALIGNOS MALIGNANT NEOPLASMS	254	603.4	16.0
ENF. CEREBROVASCULARES CEREBROVASCULAR DISEASE	184	244.8	5.2	ENF. CEREBROVASCULARES CEREBROVASCULAR DISEASE	97	293.4	5.0	DIABETES MELLITUS DIABETES MELLITUS	203	482.2	12.8
DIABETES MELLITUS DIABETES MELLITUS	354	471.0	10.0	NEUMONIA E INFLUENZA PNEUMONIA AND INFLUENZA	84	254.1	4.3	ENF. CEREBROVASCULARES CEREBROVASCULAR DISEASE	87	206.7	5.5
NEUMONIA E INFLUENZA PNEUMONIA AND INFLUENZA	140	186.3	4.0	DIABETES MELLITUS DIABETES MELLITUS	151	456.8	7.8	HIPERTENSION HYPERTENSION	69	163.9	4.3
TODAS LAS CAUSAS - ALL CAUSES	1,370	1,822.9	38.7	TODAS LAS CAUSAS - ALL CAUSES	774	2,341.3	39.8	TODAS LAS CAUSAS - ALL CAUSES	583	1,385.0	36.6

**TABLA -4 TASAS DE MORTALIDAD Y DISTRIBUCION PORCENTUAL PARA CAUSAS SELECTAS, POR EDAD Y SEXO, 1997**  
**TABLE -4 MORTALITY RATES AND PERCENT DISTRIBUTION FOR SELECTED CAUSES BY AGE AND SEX, 1997**

CAUSAS POR GRUPOS DE EDAD CAUSES BY AGE GROUPS	AMBOS SEXOS BOTH SEXES			CAUSAS POR GRUPOS DE EDAD CAUSES BY AGE GROUPS	HOMBRES MALES			CAUSAS POR GRUPOS DE EDAD CAUSES BY AGE GROUPS	MUJERES FEMALES		
	NUMERO NUMBER	TASA RATE	%		NUMERO NUMBER	TASA RATE	%		NUMERO NUMBER	TASA RATE	%
80-84 AÑOS - 80-84 YEARS TODAS LAS CAUSAS - ALL CAUSES	3,865	7,657.7	100.0	80-84 AÑOS - 80-84 YEARS TODAS LAS CAUSAS - ALL CAUSES	2,002	9,029.0	100.0	80-84 AÑOS - 80-84 YEARS TODAS LAS CAUSAS - ALL CAUSES	1,863	6,583.3	100.0
ENFERMEDADES DEL CORAZON HEART DISEASES	910	1,803.0	23.5	ENFERMEDADES DEL CORAZON HEART DISEASES	462	2,083.6	23.1	ENFERMEDADES DEL CORAZON HEART DISEASES	448	1,583.1	24.0
TUMORES MALIGNOS MALIGNANT NEOPLASMS	624	1,236.3	16.1	TUMORES MALIGNOS MALIGNANT NEOPLASMS	382	1,722.8	19.1	TUMORES MALIGNOS MALIGNANT NEOPLASMS	242	855.2	13.0
ENF. CEREBROVASCULARES CEREBROVASCULAR DISEASE	269	533.0	7.0	ENF. CEREBROVASCULARES CEREBROVASCULAR DISEASE	144	649.4	7.2	ENF. CEREBROVASCULARES CEREBROVASCULAR DISEASE	125	441.7	6.7
NEUMONIA E INFLUENZA PNEUMONIA AND INFLUENZA	215	426.0	5.6	NEUMONIA E INFLUENZA PNEUMONIA AND INFLUENZA	99	446.5	4.9	DIABETES MELLITUS DIABETES MELLITUS	162	572.5	8.7
DIABETES MELLITUS DIABETES MELLITUS	304	602.3	7.9	ENF.PULMONAR OBS.CRONICA CHRO.OBST.PULMONARY DIS	120	541.2	6.0	NEUMONIA E INFLUENZA PNEUMONIA AND INFLUENZA	116	409.9	6.2
TODAS LAS CAUSAS - ALL CAUSES	1,543	3,057.1	39.9	TODAS LAS CAUSAS - ALL CAUSES	795	3,585.4	39.7	TODAS LAS CAUSAS - ALL CAUSES	770	2,720.9	41.3
85+ AÑOS - 85+ YEARS TODAS LAS CAUSAS - ALL CAUSES	6,107	17,138.1	100.0	85+ AÑOS - 85+ YEARS TODAS LAS CAUSAS - ALL CAUSES	2,609	18,234.6	100.0	85+ AÑOS - 85+ YEARS TODAS LAS CAUSAS - ALL CAUSES	3,498	16,402.5	100.0
ENFERMEDADES DEL CORAZON HEART DISEASES	1,567	4,397.5	25.7	ENFERMEDADES DEL CORAZON HEART DISEASES	655	4,577.9	25.1	ENFERMEDADES DEL CORAZON HEART DISEASES	912	4,276.5	26.1
NEUMONIA E INFLUENZA PNEUMONIA AND INFLUENZA	435	1,220.7	7.1	TUMORES MALIGNOS MALIGNANT NEOPLASMS	401	2,802.6	15.4	NEUMONIA E INFLUENZA PNEUMONIA AND INFLUENZA	262	1,228.5	7.5
TUMORES MALIGNOS MALIGNANT NEOPLASMS	684	1,919.5	11.2	NEUMONIA E INFLUENZA PNEUMONIA AND INFLUENZA	173	1,209.1	6.6	ENF. CEREBROVASCULARES CEREBROVASCULAR DISEASE	286	1,341.1	8.2
ENF. CEREBROVASCULARES CEREBROVASCULAR DISEASE	481	1,349.8	7.9	ENF. CEREBROVASCULARES CEREBROVASCULAR DISEASE	195	1,362.9	7.5	ARTERIOESCLEROSIS ATHEROSCLEROSIS	53	248.5	1.5
ARTERIOESCLEROSIS ATHEROSCLEROSIS	89	249.8	1.5	ARTERIOESCLEROSIS ATHEROSCLEROSIS	36	251.6	1.4	TUMORES MALIGNOS MALIGNANT NEOPLASMS	283	1,327.0	8.1
TODAS LAS CAUSAS - ALL CAUSES	2,851	8,000.8	46.7	TODAS LAS CAUSAS - ALL CAUSES	1,149	8,030.5	44.0	TODAS LAS CAUSAS - ALL CAUSES	1,702	7,980.9	48.7
EDAD SIN ESP. - AGE UNSPEC TODAS LAS CAUSAS - ALL CAUSES	53	-	100.0	EDAD SIN ESP. - AGE UNSPEC TODAS LAS CAUSAS - ALL CAUSES	45	-	100.0	EDAD SIN ESP. - AGE UNSPEC TODAS LAS CAUSAS - ALL CAUSES	8	-	100.0
ENFERMEDADES DEL CORAZON HEART DISEASES	12	-	22.6	ENFERMEDADES DEL CORAZON HEART DISEASES	11	-	24.4	TODOS LOS ACCIDENTES ALL ACCIDENTS	3	-	37.5
TODOS LOS ACCIDENTES ALL ACCIDENTS	16	-	30.2	TODOS LOS ACCIDENTES ALL ACCIDENTS	13	-	28.9	CIRROSIS DEL HIGADO CIRRHOSIS OF LIVER			
CIRROSIS DEL HIGADO CIRRHOSIS OF LIVER	1	-	1.9	CIRROSIS DEL HIGADO CIRRHOSIS OF LIVER	1	-	2.2	HOMICIDIOS E INT. LEGAL HOMICIDES AND LEGAL INT	2	-	25.0
HOMICIDIOS E INT. LEGAL HOMICIDES AND LEGAL INT	5	-	9.4	HOMICIDIOS E INT. LEGAL HOMICIDES AND LEGAL INT	3	-	6.7	NEUMONIA E INFLUENZA PNEUMONIA AND INFLUENZA			
NEUMONIA E INFLUENZA PNEUMONIA AND INFLUENZA	1	-	1.9	NEUMONIA E INFLUENZA PNEUMONIA AND INFLUENZA	1	-	2.2	TODAS LAS CAUSAS - ALL CAUSES	3	-	37.5
TODAS LAS CAUSAS - ALL CAUSES	18	-	34.0	TODAS LAS CAUSAS - ALL CAUSES	16	-	35.6				

FUENTE: DEPARTAMENTO DE SALUD, SAPEESI, DIVISION DE ESTADISTICAS, SAN JUAN, PUERTO RICO.

SOURCE: DEPARTMENT OF HEALTH, ASPESIS, DIVISION OF STATISTICS, SAN JUAN, PUERTO RICO.

**GRAFICA-2 DISTRIBUCION PORCENTUAL PARA LAS PRIMERAS CINCO CAUSAS DE MUERTE POR SEXO**  
**GRAPHIC-2 PERCENT DISTRIBUTION FOR THE FIVE LEADING CAUSES OF DEATH BY SEX**  
**PUERTO RICO, 1997**

**AMBOS SEXOS**

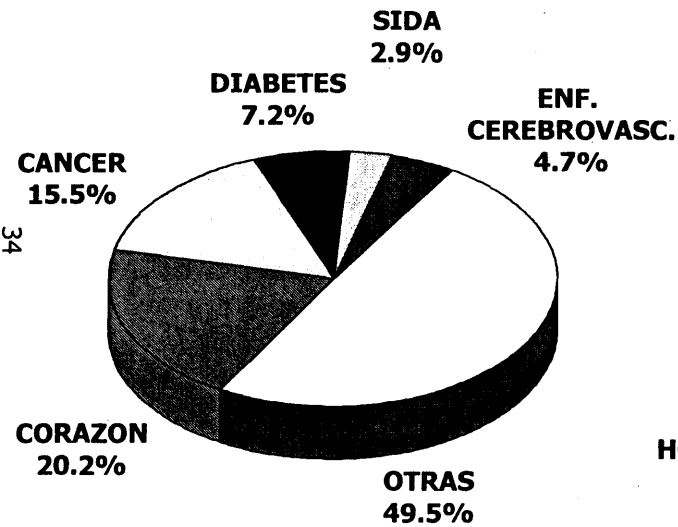

**HOMBRES**

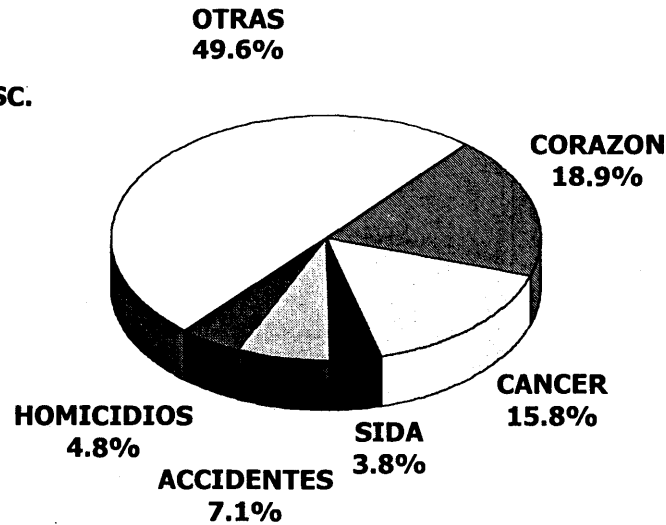

**MUJERES**

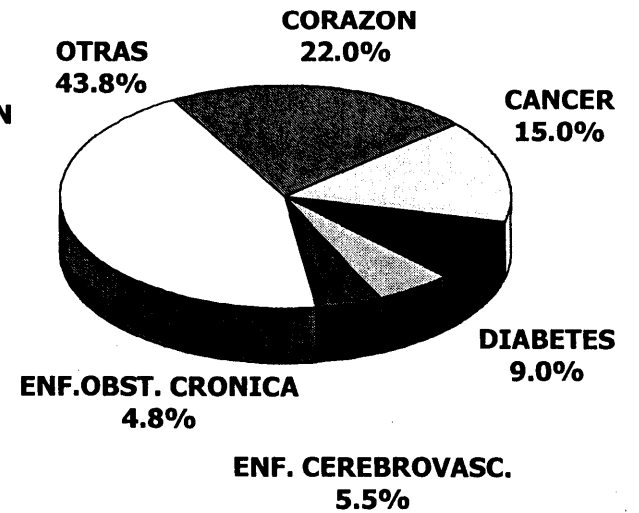

FUENTE: DEPARTAMENTO DE SALUD, SAPEESI, DIVISION DE ESTADISTICAS, SAN JUAN, PUERTO RICO.  
 SOURCE: DEPARTMENT OF HEALTH, ASPESIS, DIVISION OF STATISTICS, SAN JUAN, PUERTO RICO

**TABLA -5 TASAS DE MORTALIDAD GENERAL POR CAUSAS Y SEXO**  
**TABLE -5 GENERAL MORTALITY RATES BY CAUSES AND SEX**  
**PUERTO RICO, 1997**

CAUSAS DE MUERTE CAUSES OF DEATH	CODIGO INTERNATIONAL CODE NUMBER	TOTAL		Hombres-Males		Mujeres-Females	
		Núm. Number	Tasa Rate	Núm. Number	Tasa Rate	Núm. Number	Tasa Rate
<b>TODAS LAS CAUSAS</b> <b>ALL CAUSES</b>		<b>29,119</b>	<b>765.3</b>	<b>16,700</b>	<b>908.2</b>	<b>12,419</b>	<b>631.7</b>
<b>ENFERMEDADES INFECCIOSAS Y PARASITARIAS</b> <b>INFECTIOUS AND PARASITIC DISEASES</b>	<b>N001 - N139.9</b>	<b>1,689</b>	<b>44.4</b>	<b>1,069</b>	<b>58.1</b>	<b>620</b>	<b>31.5</b>
INFECCIONES INTESTINALES Y MAL DEFINIDAS INTESTINAL INFECTIONS AND ILL-DEFINED	N008 - N009.9	4	0.1	1	0.1	3	0.2
TUBERCULOSIS TUBERCULOSIS N137	N010 - N018.9	63	1.7	41	2.2	22	1.1
DIFTERIA DIPHTERIA	N032	-	-	-	-	-	-
TOSFERINA WHOOPING COUGH	N033	-	-	-	-	-	-
FIEBRE ESCARLATINA Y ESTREPTOCOCO STREPTOCOCCAL SORE THROAT AND SCARLATINA FEVER	N034	-	-	-	-	-	-
INFECCIONES MENINGOCOCICAS MENINGOCOCCAL INFECTION	N036	1	0.1	-	-	1	0.1
TETANOS TETANUS	N037	2	0.1	2	0.1	-	-
SEPTICEMIA SEPTICAEMIA	N038	602	15.8	284	15.4	318	16.2
INFECCION POR HTLV-III/LVA CON CONDICIONES ESPECIFICADAS HUMAN T-CELL LYMPHOTROPIC VIRUS III/ LYMPHADENOPATHY ASSOCIATED VIRUS (HTLV-III/LAV)	N042	824	21.7	622	33.8	202	10.3
INFECCION WITH SPECIFIED CONDITIONS HTLV-III/LAV INFECCION DE CONDICIONES ESPECIFICADAS WITH HTLV-III/LAV INFECTION WITH SPECIFIED INFECTIONS	N042.0	106	2.8	72	3.9	34	1.7

**TABLA -5 TASAS DE MORTALIDAD GENERAL POR CAUSAS Y SEXO**  
**TABLE -5 GENERAL MORTALITY RATES BY CAUSES AND SEX**  
**PUERTO RICO, 1997**

CAUSAS DE MUERTE CAUSES OF DEATH	CODIGO INTERNATIONAL CODE NUMBER	TOTAL		Hombres-Males		Mujeres-Females	
		Núm. Number	Tasa Rate	Núm. Number	Tasa Rate	Núm. Number	Tasa Rate
INFECCION POR HTLV III/LAV CAUSANDO OTRAS CONDICIONES ESPECIFICADAS DUE TO HTLV III/LAV INFECTION CAUSING OTHER SPECIFIED INFECTIONS	N042.1	252	6.6	195	10.6	57	2.9
INFECCION DE HTLV III/LAV CON NEOPLASMAS MALIGNOS ESPECIFIC. WITH HTLV III/LAV INFECTION WITH SPECIFIED MALIGNANT NEOPLASMS	N042.2	18	0.5	16	0.9	2	0.1
SINDROME DE INMUNODEFICIENCIA ADQUIRIDA CON O SIN OTRAS CONDICIONES ACQUIRED IMMUNODEFICIENCY SYNDROME WITH OR WITHOUT OTHER CONDITIONS	N042.9	448	11.8	339	18.4	109	5.5
INFECCION DE HTLV-III/LAV CAUSANDO OTRAS CONDICIONES ESPECIFICADAS HUMAN T-CELL LYMPHOTROPIC VIRUS III/ LYMPHADENOPATHY ASSOCIATED VIRUS (HTLV-III/LAV) INFECTION CAUSING OTHER SPECIFIED CONDITIONS	N043	-	-	-	-	-	-
INFECCION DE HTLV-III/LAV CAUSANDO LINFADENOPATIA WITH HTLV-III/LAV INFECTION CAUSING LIMPHADENOPATHY	N043.0	-	-	-	-	-	-
INFECCION DE HTLV-III/LAV CAUSANDO ALGUNA ENF. ESPECIFICA DEL SIST. NERVIOSO CENTRAL DUE TO HTLV-III/LAV INFECTION CAUSING SPECIFIED DISEASES OF THE CENTRAL NERVOUS SYSTEM	N043.1	-	-	-	-	-	-
INFECCION DE HTLV-III/LAV CAUSANDO OTROS DESORDENES QUE SE RELACIONAN CON EL MECANISMO INMUNOLOGICO WITH HTLV-III/LAV INFECTION CAUSING OTHER DISORDERS INVOLVING THE IMMUNE MECHANISM	N043.2	-	-	-	-	-	-
INFECCION DE HTLV-III/LAV CAUSANDO OTRAS CONDICIONES ESPECIFICADAS DUE TO HTLV-III/LAV INFECTION CAUSING OTHER SPECIFIED CONDITIONS	N043.3	-	-	-	-	-	-
SINDROME DE INMUNODEFICIENCIA ADQUIRIDA - COMPLEJO RELACIONADO CON O SIN OTRAS CONDICIONES ACQUIRED IMMUNODEFICIENCY SYNDROME - RELATED COMPLEX WITH OR WITHOUT OTHER CONDITIONS	N043.9	-	-	-	-	-	-
OTRAS INFECCIONES POR HTLV-III/LVA OTHER HUMAN T-CELL LYMPHOTROPIC VIRUS III/ LYMPHADENOPATHY-ASSOCIATED VIRUS INFECTION	N044	9	0.2	5	0.3	4	0.2
HTLV-III/LAV CAUSANTE DE INFECCIONES AGUDAS ESPECIFICAS DUE TO HTLV-III/LAV INFECTION CAUSING SPECIFIED ACUTE INFECTIONS	N044.0	-	-	-	-	-	-
HTLV-III/LAV SIN ESPECIFICARSE NADA MAS (CON O SIN OTRAS CONDICIONES NO CLASIFICABLES EN 042, 043, 044.0) HTLV-III/LAV NOT OTHERWISE SPECIFIED (WITH OR WITHOUT OTHER CONDITIONS NOT CLASSIFIABLE TO 042, 0043, 044.0)							

**TABLA -5 TASAS DE MORTALIDAD GENERAL POR CAUSAS Y SEXO**  
**TABLE -5 GENERAL MORTALITY RATES BY CAUSES AND SEX**  
**PUERTO RICO, 1997**

CAUSAS DE MUERTE CAUSES OF DEATH	CODIGO INTERNATIONAL CODE NUMBER	TOTAL		Hombres-Males		Mujeres-Females	
		Núm. Number	Tasa Rate	Núm. Number	Tasa Rate	Núm. Number	Tasa Rate
POLIOMELITIS AGUDA ACUTE POLIOMYELITIS	N045	-	-	-	-	-	-
SARAMPION MEASLES	N055	-	-	-	-	-	-
ENCEFALITIS VIRAL VIRAL ENCEPHALITIS	N062 - N064.9	4	0.1	2	0.1	2	0.1
HEPATITIS VIRAL VIRAL HEPATITIS	N070	42	1.1	27	1.5	15	0.8
TIFUS Y OTRAS RICKETTSIOSIS RICKETTSIOSES AND TYPHUS	N080 - N083.9	-	-	-	-	-	-
SIFILIS Y OTRAS ENFERMEDADES VENEREAS SYPHILIS AND OTHER VENEREAL DISEASES	N090 - N099.9	8	0.2	5	0.3	3	0.2
SIFILIS SYPHILIS	N090 - N097.9	8	0.2	5	0.3	3	0.2
INFECCIONES GONOCOCICAS GONOCOCCAL INFECTIONS	N098	-	-	-	-	-	-
OTRAS ENFERMEDADES VENEREAS OTHER VENEREAL DISEASES	N099	-	-	-	-	-	-
OTRAS CAUSAS INFECCIOSAS Y PARASITARIAS OTHER INFECTIOUS AND PARASITIC CAUSES	N001 - N007.9	130	3.4	80	4.4	50	2.5
N020-N027.9, N030-N031.9, N035, N039-N041.9, N043, N046, N048-N049.9, N050-N054.9, N056-N057.9, N060-N061.9, N065-N066.9, N071-N079.9, N084-N088, N100-N104.9, N110-N118.9, N120-N136.9, N138-N139.9							
<b>TUMORES MALIGNOS</b> <b>MALIGNANT NEOPLASM</b>	<b>N140 - N208.9</b>	<b>4,506</b>	<b>118.4</b>	<b>2,638</b>	<b>143.5</b>	<b>1,868</b>	<b>95.0</b>
LABIO, CAVIDAD BUCAL Y DE LA FARINGE LIP, ORAL CAVITY AND PHARYNX	N140 - N149.9	127	3.3	98	5.3	29	1.5
LABIO LIP	N140	-	-	-	-	-	-
LENGUA TONGUE	N141	32	0.8	25	1.4	7	0.4
GLANDULAS SALIVARES SALIVARY GLANDS	N142	6	0.2	5	0.3	1	0.1

**TABLA -5 TASAS DE MORTALIDAD GENERAL POR CAUSAS Y SEXO**  
**TABLE -5 GENERAL MORTALITY RATES BY CAUSES AND SEX**  
**PUERTO RICO, 1997**

CAUSAS DE MUERTE CAUSES OF DEATH	CODIGO INTERNATIONAL CODE NUMBER	TOTAL		Hombres-Males		Mujeres-Females	
		Núm. Number	Tasa Rate	Núm. Number	Tasa Rate	Núm. Number	Tasa Rate
ENCIA							
GUM	N143	1	0.1	-		1	0.1
SUELO DE LA BOCA							
FLOOR OF MOUTH	N144	5	0.1	2	0.1	3	0.2
OTRAS PARTES Y DE LAS NO ESPECIFICADAS DE LA BOCA							
OTHER AND UNSPECIFIED PARTS OF THE MOUTH	N145	14	0.4	10	0.5	4	0.2
FARINGE							
PHARYNX	N146 - N148.9	23	0.6	21	1.1	2	0.1
OTROS SITIOS Y DE LOS MAL DEFINIDOS DE LOS LABIOS, CAVIDAD BUCAL Y FARNGE							
OTHER AND ILL-DEFINED SITES WITHIN THE LIP, ORAL CAVITY AND PHARYNX	N149	46	1.2	35	1.9	11	0.6
ORGANOS DIGESTIVOS Y PERITONEO							
DIGESTIVE ORGANS AND PERITONEUM	N150 - N1599	1,526	40.1	903	49.1	623	31.7
ESOFAGO							
OESOPHAGUS	N150	198	5.2	152	8.3	46	2.3
ESTOMAGO							
STOMACH	N151	320	8.4	206	11.2	114	5.8
INTESTINO DELGADO INCLUYENDO DUODENO							
SMALL INTESTINE INCLUDING DUODENUM	N152	10	0.3	5	0.3	5	0.3
COLON							
COLON	N153	409	10.7	221	12.0	188	9.6
RECTO Y DE LA PORCION RECTOSIGMOIDE Y DEL ANO							
RECTUM AND RECTOSIGMOID JUNCTION	N154	46	1.2	25	1.4	21	1.1
HIGADO Y DE LOS CONDUCTOS BILIARES INTRAHEPATICOS							
LIVER AND INTRAHEPATIC BILE DUCTS	N155	302	7.9	185	10.1	117	6.0
VESICULA Y DE LAS VIAS BILIARES EXTRAHEPATICAS							
GALLBLADDER AND BILIARY DUCT	N156	32	0.8	14	0.8	18	0.9
PANCREAS							
PANCREAS	N157	172	4.5	77	4.2	95	4.8
PERITONEO Y DEL TEJIDO RETROPERITONEAL							
PERITONEUM AND RETROPERITONEUM	N158	11	0.3	5	0.3	6	0.3



**TABLA -5 TASAS DE MORTALIDAD GENERAL POR CAUSAS Y SEXO**  
**TABLE -5 GENERAL MORTALITY RATES BY CAUSES AND SEX**  
**PUERTO RICO, 1997**

CAUSAS DE MUERTE CAUSES OF DEATH	CODIGO INTERNATIONAL CODE NUMBER	TOTAL		Hombres-Males		Mujeres-Females	
		Núm. Number	Tasa Rate	Núm. Number	Tasa Rate	Núm. Number	Tasa Rate
OTROS SITIOS Y DE LOS MAL DEFINIDOS DE LOS ORGANOS DIGESTIVOS Y DEL PERITONEO OTHER AND ILL-DEFINED SITES WITHIN THE DIGESTIVE ORGANS AND PERITONEUM	N159	26	0.7	13	0.7	13	0.7
ORGANOS RESPIRATORIOS E INTRATORAXICOS RESPIRATORY AND INTRATHORACIC ORGANS	N160 - N165.9	662	17.4	439	23.9	223	11.3
FOSAS NAALES, DEL OIDO MEDIO Y DE LOS SENOS PARANAALES NASAL CAVITIES, MIDDLE EAR AND ACCESORY SINUSES	N160	2	0.1	1	0.1	1	0.1
LARINGE LARYNX	N161	75	2.0	70	3.8	5	0.3
TRAQUEA, DE LOS BRONQUIOS Y DEL PULMON TRACHEA, BRONCHUS AND LUNG	N162	581	15.3	365	19.8	216	11.0
OTRAS CAUSAS DEL SISTEMA RESPIRATORIO Y LOS ORGANOS INTRATORAXICOS OTHER CAUSES WITHIN THE RESPIRATORY SYSTEM AND INTRATHORACIC ORGANS	N163 - N165.9	4	0.1	3	0.2	1	0.1
TUMORES DE LOS HUESOS, DEL TEJIDO CONJUNTIVO, DE LA PIEL Y DE LA MAMA NEOPLASM OF BONE, CONNECTIVE TISSUE, SKIN AND BREAST	N170 - N175.9	411	10.8	73	4.0	338	17.2
DE LA MAMA DE LA MUJER FEMALE BREAST	N174	290	7.6	-	-	290	14.7
DE LA MAMA DEL HOMBRE MALE BREAST	N175	3	0.1	3	0.2	-	-
OTROS TUMORES OTHER NEOPLASM	N170 - N173.9	118	3.1	70	3.8	48	2.4
ORGANOS GENITOURINARIOS GENITOURINARY ORGANS	N179 - N189.9	953	25.0	675	36.7	278	14.1
CUELLO DEL UTERO CERVIX UTERI	N180	58	1.5	-	-	58	2.9
PLACENTA Y CUERPO DEL UTERO PLACENTA AND BODY OF UTERUS	N179, N181 - N182.9	59	1.6	-	-	59	3.0
OVARIO OVARY	N183.0	76	2.0	-	-	76	3.9
OTROS ORGANOS GENITALES FEMENINOS OTHER FEMALE GENITAL ORGANS	N183.2-N183.9, N184	24	0.6	-	-	24	1.2
PROSTATA PROSTATE	N185	564	14.8	564	30.7	-	-

**TABLA -5 TASAS DE MORTALIDAD GENERAL POR CAUSAS Y SEXO**  
**TABLE -5 GENERAL MORTALITY RATES BY CAUSES AND SEX**  
**PUERTO RICO, 1997**

CAUSAS DE MUERTE CAUSES OF DEATH	CODIGO INTERNATIONAL CODE NUMBER	TOTAL		Hombres-Males		Mujeres-Females	
		Núm. Number	Tasa Rate	Núm. Number	Tasa Rate	Núm. Number	Tasa Rate
OTROS ORGANOS GENITALES MASCULINOS OTHER MALE GENITAL ORGANS	N186 - N187.9	16	0.4	16	0.9	-	
VEJIGA BLADDER	N188	88	2.3	52	2.8	36	1.8
RIÑÓN Y OTROS ORGANOS URINARIOS Y DE LOS NO ESPECIFICADOS KIDNEY AND OTHER UNSPECIFIED URINARY ORGANS	N189	68	1.8	43	2.3	25	1.3
OTROS SITIOS Y DE LOS NO ESPECIFICADOS OTHERS AND UNSPECIFIED SITES	N190 - N199.9	409	10.7	217	11.8	192	9.8
TEJIDO LINFATICO Y DE LOS ORGANOS HEMATOPOYETICOS LYMPHATIC AND HAEMATOPOIETIC TISSUE	N200 - N208.9	418	11.0	233	12.7	185	9.4
LEUCEMIA LEUKAEMIA	N204 - N208.9	159	4.2	90	4.9	69	3.5
OTROS OTHERS	N200 - N203.9	259	6.8	143	7.8	116	5.9
<b>TUMORES BENIGNOS Y DE EVOLUCION INCIERTA Y DE NATURALEZA NO ESPECIF. BENIGN NEOPLASM, CARCINOMA IN SITU, NEOPLASM OF UNCERTAIN BEHAVIOR AND UNSPECIFIED NATURE</b>	<b>N210 - N239.9</b>	<b>127</b>	<b>3.3</b>	<b>65</b>	<b>3.5</b>	<b>62</b>	<b>3.2</b>
ENFERMEDADES DE LAS GLANDULAS ENDOCRINAS, NUTRICION, METABOLISMO Y TRASTORNOS DE LA INMUNIDAD ENDOCRINE, NUTRITIONAL AND METABOLIC DISEASES AND IMMUNITY DISORDERS	N240 - N279.9	2,657	69.8	1,273	69.2	1,384	70.4
ENFERMEDADES DE LAS GLANDULAS TIROIDES DISORDERS OF THYROID GLANDS	N240 - N246.9	27	0.7	8	0.4	19	1.0
ENFERMEDADES DE OTRAS GLANDULAS ENDOCRINAS DISEASES OF OTHER ENDOCRINE GLANDS	N250 - N259.9	2,126	55.9	1,001	54.4	1,125	57.2
DIABETES MELLITUS DIABETES MELLITUS	N250	2,097	55.1	985	53.6	1,112	56.6
OTROS OTHERS	N251 - N259.9	29	0.8	16	0.9	13	0.7
DEFICIENCIAS DE LA NUTRICION NUTRITIONAL DEFICIENCIES	N260 - N269.9	36	0.9	27	1.5	9	0.5
OTRAS ENFERMEDADES METABOLICAS Y TRASTORNOS DE LA INMUNIDAD OTHER METABOLIC DISORDERS AND IMMUNITY DISORDERS	N270 - N279.9	468	12.3	237	12.9	231	11.7

**TABLA -5 TASAS DE MORTALIDAD GENERAL POR CAUSAS Y SEXO**  
**TABLE -5 GENERAL MORTALITY RATES BY CAUSES AND SEX**  
**PUERTO RICO, 1997**

CAUSAS DE MUERTE CAUSES OF DEATH	CODIGO INTERNATIONAL CODE NUMBER	TOTAL		Hombres-Males		Mujeres-Females	
		Núm. Number	Tasa Rate	Núm. Number	Tasa Rate	Núm. Number	Tasa Rate
<b>ENFERMEDADES DE LA SANGRE Y DE LOS ORGANOS HEMATOPOYETICOS</b>							
<b>DISEASES OF BLOOD AND BLOOD-FORMING ORGANS</b>	<b>N280 - N289.9</b>	<b>302</b>	<b>7.9</b>	<b>155</b>	<b>8.4</b>	<b>147</b>	<b>7.5</b>
ANEMIAS							
ANAEMIAS	N280 - N285.9	175	4.6	87	4.7	88	4.5
OTRAS ENFERMEDADES DE LA SANGRE							
OTHER DISEASES OF THE BLOOD	N286 - N289.9	127	3.3	68	3.7	59	3.0
<b>TRASTORNOS MENTALES</b>							
<b>MENTAL DISORDERS</b>	<b>N290 - N319.9</b>	<b>399</b>	<b>10.5</b>	<b>299</b>	<b>16.3</b>	<b>100</b>	<b>5.1</b>
PSICOSIS							
PSYCHOSES	N290 - N299.9	111	2.9	53	2.9	58	2.9
PSICOSIS ALCOHOLICA							
ALCOHOLIC PSYCHOSES	N291	19	0.5	17	0.9	2	0.1
PSICOSIS DEBIDA A DROGA							
DRUG PSYCHOSES	N292	1	0.1	-	-	1	0.1
OTRAS PSICOSIS							
OTHER PSYCHOSES	N290, N293-N299.9	91	2.4	36	2.0	55	2.8
TRASTORNOS NEUROTICOS, DE LA PERSONALIDAD Y OTROS TRASTORNOS MENTALES NO PSICOTICOS							
NEUROTIC DISRODERS, PERSONALITY DISORDERS AND OTHER NONPSYCHOTIC MENTAL DISORDERS	N300 - N316.9	285	7.5	245	13.3	40	2.0
TRASTORNOS NEUROTICOS							
NEUROTIC DISORDERS	N300	3	0.1	-	-	3	0.2
DESVIACIONES Y TRASTORNOS SEXUALES							
SEXUAL DEVIATIONS AND DISORDERS	N302	-	-	-	-	-	-
SINDROME DE DEPENDENCIA DEL ALCOHOL							
ALCOHOL DEPENDENCE SYNDROME	N303	231	6.1	214	11.6	17	0.9
DEPENDENCIA DE LAS DROGAS							
DRUG DEPENDENCE	N304	11	0.3	9	0.5	2	0.1
OTRAS							
OTHERS	N301, N305-N316.9	40	1.1	22	1.2	18	0.9
RETRASO MENTAL							
MENTAL RETARDATION	N317 - N319.9	3	0.1	1	0.1	2	0.1

**TABLA -5 TASAS DE MORTALIDAD GENERAL POR CAUSAS Y SEXO**  
**TABLE -5 GENERAL MORTALITY RATES BY CAUSES AND SEX**  
**PUERTO RICO, 1997**

CAUSAS DE MUERTE CAUSES OF DEATH	CODIGO INTERNATIONAL CODE NUMBER	TOTAL		Hombres-Males		Mujeres-Females	
		Núm. Number	Tasa Rate	Núm. Number	Tasa Rate	Núm. Number	Tasa Rate
<b>ENFERMEDADES DEL SISTEMA NERVIOSO Y DE LOS ORGANOS DE LOS SENTIDOS</b>							
<b>DISEASES OF THE NERVOUS SYSTEM AND SENSE ORGANS</b>	<b>N320 - N389.9</b>	<b>950</b>	<b>25.0</b>	<b>471</b>	<b>25.6</b>	<b>479</b>	<b>24.4</b>
ENFERMEDADES INFLAMATORIAS DEL SISTEMA NERVIOSO CENTRAL							
INFLAMMATORY DISEASES OF THE CENTRAL NERVOUS SYSTEM	N320 - N326.9	22	0.6	11	0.6	11	0.6
MENINGITIS							
MENINGITIS	N320 - N322.9, N047	17	0.4	7	0.4	10	0.5
ENCEFALITIS, MIELITIS Y ENCEFALOMIELITIS							
ENCEPHALITIS, MYELITIS AND ENCEPHALOMYELITIS	N323	3	0.1	2	0.1	1	0.1
OTRAS ENFERMEDADES DEL SISTEMA NERVIOSO							
OTHER DISEASES OF THE NERVOUS SYSTEM	N324 - N326.9	2	0.1	2	0.1	-	
ENFERMEDADES HEREDITARIAS Y DEGENERATIVAS DEL SISTEMA NERVIOSO CENTRAL							
HEREDITARY AND DEGENERATIVE DISEASES OF THE CENTRAL NERVOUS SYSTEM	N330 - N337.9	636	16.7	299	16.3	337	17.1
OTRAS ENFERMEDADES DEL SISTEMA NERVIOSO CENTRAL							
OTHER DISORDERS OF THE CENTRAL NERVOUS SYSTEM	N340 - N349.9	251	6.6	133	7.2	118	6.0
PARALISIS CEREBRAL INFANTIL							
INFANTILE CEREBRAL PALSY	N343	34	0.9	17	0.9	17	0.9
EPILEPSIA							
EPILEPSY	N345	91	2.4	51	2.8	40	2.0
OTRAS							
OTHERS	N340 - N342.9, N344, N346, N349.9	126	3.3	65	3.5	61	3.1
TRASTORNOS DEL SISTEMA NERVIOSO PERIFERICO							
DISORDERS OF THE PERIPHERAL NERVOUS SYSTEM	N350 - N359.9	36	0.9	27	1.5	9	0.5
TRASTORNOS DE LOS OJOS Y SUS ANEXOS							
DISORDERS OF THE EYE AND ADNEXA	N360 - N379.9	1	0.1	-		1	0.1
GLAUCOMA							
GLAUCOMA	N365	1	0.1	-		1	0.1
CATARATA							
CATARACT	N366	-		-		-	
OTROS TRASTORNOS DE LOS OJOS Y SUS ANEXOS							
OTHER DISORDERS OF THE EYE AND ADNEXA	N360 - N364.9, N367 - N379.9,	-		-		-	
ENFERMEDADES DEL OIDO Y DE LA APOFISIS MASTOIDE							
DISEASES OF THE EAR AND MASTOID PROCESS	N380 - N389.9	4	0.1	1	0.1	3	0.2

**TABLA -5 TASAS DE MORTALIDAD GENERAL POR CAUSAS Y SEXO**  
**TABLE -5 GENERAL MORTALITY RATES BY CAUSES AND SEX**  
**PUERTO RICO, 1997**

CAUSAS DE MUERTE CAUSES OF DEATH	CODIGO INTERNATIONAL CODE NUMBER	TOTAL		Hombres-Males		Mujeres-Females	
		Núm. Number	Tasa Rate	Núm. Number	Tasa Rate	Núm. Number	Tasa Rate
<b>ENFERMEDADES DEL SISTEMA CIRCULATORIO</b>							
<b>DISEASES OF THE CIRCULATORY SYSTEM</b>	<b>N390 - N459.9</b>	<b>8,955</b>	<b>235.3</b>	<b>4,747</b>	<b>258.2</b>	<b>4,208</b>	<b>214.0</b>
FIEBRE REUMATICA AGUDA							
ACUTE RHEUMATIC FEVER	N390 - N392.9	1	0.1	-		1	0.1
ENFERMEDADES DEL CORAZON							
HEART DISEASES	N393-N398.9, N402, N404, N410-N416.9, N420-N429.9	5,889	154.8	3,160	171.9	2,729	138.8
ENFERMEDAD REUMATICA CRONICA DEL CORAZON							
CHRONIC RHEUMATIC HEART DISEASE	N393 - N398.9	20	0.5	8	0.4	12	0.6
ENFERMEDAD HIPERTENSIVA DEL CORAZON							
HYPERTENSIVE HEART DISEASE	N402, N404 ✓	325	8.5	195	10.6	130	6.6
ENFERMEDAD CARDIACA HIPERTENSIVA							
HYPERTENSIVE HEART DISEASE	N402	321	8.4	194	10.6	127	6.5
ENFERMEDAD CARDIORRENAL HIPERTENSIVA							
HYPERTENSIVE HEART AND RENAL DISEASE	N404	4	0.1	1	0.1	3	0.2
ENFERMEDAD ISQUEMICA DEL CORAZON							
ISCHAEMIC HEART DISEASE	N410 - N414.9	3,329	87.5	1,857	101	1,472	74.9
INFARTO AGUDO DEL MIOCARDIO							
ACUTE MYOCARDIAL INFARCTION	N410	1,319	34.7	705	38.3	614	31.2
OTRAS FORMAS AGUDAS Y SUB-AGUDAS DE LA ENFERMEDAD ISQUEMICA DEL CORAZON							
OTHER ACUTE AND SUBACUTE FORMS OF ISCHAEMIC HEART DISEASE	N411	20	0.5	10	0.5	10	0.5
INFARTO ANTIGUO DEL MIOCARDIO							
OLD MYOCARDIAL INFARCTION	N412	16	0.4	12	0.7	4	0.2
ANGINA DE PECHO							
ANGINA PECTORIS	N413	89	2.3	51	2.8	38	1.9
OTRAS FORMAS DE LA ENFERMEDAD ISQUEMICA CRONICA DEL CORAZON							
OTHER FORMS OF CHRONIC ISCHAEMIC HEART DISEASE	N414	1,885	49.5	1,079	58.7	806	41.0
ENFERMEDADES CARDIOPULMONARES							
PULMONARY HEART DISEASES	N415 - N416.9	128	3.4	58	3.2	70	3.6
ENFERMEDAD CARDIOPULMONAR AGUDA							
ACUTE PULMONARY HEART DISEASE	N415	96	2.5	45	2.4	51	2.6

**TABLA -5 TASAS DE MORTALIDAD GENERAL POR CAUSAS Y SEXO**  
**TABLE -5 GENERAL MORTALITY RATES BY CAUSES AND SEX**  
**PUERTO RICO, 1997**

CAUSAS DE MUERTE CAUSES OF DEATH	CODIGO INTERNATIONAL CODE NUMBER	TOTAL		Hombres-Males		Mujeres-Females	
		Núm. Number	Tasa Rate	Núm. Number	Tasa Rate	Núm. Number	Tasa Rate
ENFERMEDAD CARDIOPULMONAR CRONICA CHRONIC PULMONARY HEART DISEASE	N416	32	0.8	13	0.7	19	1.0
OTRAS FORMAS DE ENFERMEDAD DEL CORAZON OTHER FORMS OF HEART DISEASE	N420 - N429.9	2,087	54.8	1,042	56.7	1,045	53.1
PERICARDITIS AGUDA ACUTE PERICARDITIS	N420	1	0.1	1	0.1	-	-
ENDOCARDITIS AGUDA Y SUB-AGUDA ACUTE AND SUBACUTE ENDOCARDITIS	N421	14	0.4	9	0.5	5	0.3
MIOCARDITIS AGUDA ACUTE MYOCARDITIS	N422	1	0.1	1	0.1	-	-
OTRAS ENFERMEDADES DEL CORAZON OTHER HEART DISEASES	N423 - N429.9	2,071	54.4	1,031	56.1	1,040	52.9
OTRAS ENFERMEDADES HIPERTENSIVAS OTHER HYPERTENSIVE DISEASES	N401, N403, N405	1,190	31.3	628	34.2	562	28.6
OTRA ENFERMEDAD DE LA CIRCULACION PULMONAR OTHER DISEAS OF PULMONARY CIRCULATION	N417	-	-	-	-	-	-
<b>ENFERMEDAD CEREBROVASCULAR</b> <b>CEREBROVASCULAR DISEASE</b>	<b>N430 - N438.9</b>	<b>1,380</b>	<b>36.3</b>	<b>700</b>	<b>38.1</b>	<b>680</b>	<b>34.6</b>
TROMBOSIS CEREBRAL CEREBRAL THROMBOSIS	N434.0	10	0.3	2	0.1	8	0.4
EMBOLIA CEREBRAL CEREBRAL EMBOLISM	N434.1	5	0.1	-	-	5	0.3
OTRAS ENFERMEDADES CEREBROVASCULARES Y MAL DEFINIDAS OTHER AND ILL-DEFINED CEREBROVASCULAR DISEASES	N430 - N433.9, N434.2 - N434.9, N435-N438.9	1,365	35.9	698	38.0	667	33.9
ENFERMEDADES DE LAS ARTERIAS, DE LAS ARTERIOLAS Y DE LOS VASOS CAPILARES DISEASES OF ARTERIES, ARTERIOLES AND CAPILLARIES	N440 - N448.9	389	10.2	215	11.7	174	8.8
ARTERIOESCLEROSIS ATHEROSCLEROSIS	N440	224	5.9	116	6.3	108	5.5
EMBOLIA Y TROMBOSIS ARTERIALES ARTERIAL EMBOLISM AND THROMBOSIS	N444	17	0.4	9	0.5	8	0.4
OTRAS ENFERMEDADES DE LAS ARTERIAS, DE LAS ARTERIOLAS Y DE LOS VASOS CAPILARES	N441 - N443.9, N445 - N448.9	148	3.9	90	4.9	58	2.9
ENFERMEDADES DE LAS VENAS Y DE LOS VASOS LINFATICOS Y OTRAS ENFERMEDADES DISEASES OF VEINS AND LYMPHATICS, AND OTHER DISEASES OF CIRCULATORY SYSTEM	N451 - N459.9	106	2.8	44	2.4	62	3.2

**TABLA -5 TASAS DE MORTALIDAD GENERAL POR CAUSAS Y SEXO**  
**TABLE -5 GENERAL MORTALITY RATES BY CAUSES AND SEX**  
**PUERTO RICO, 1997**

CAUSAS DE MUERTE CAUSES OF DEATH	CODIGO INTERNATIONAL CODE NUMBER	TOTAL		Hombres-Males		Mujeres-Females	
		Núm. Number	Tasa Rate	Núm. Number	Tasa Rate	Núm. Number	Tasa Rate
FLEBITIS Y TROMBOFLEBITIS PHLEBITIS AND THROMBOPHLEBITIS	N451	9	0.2	3	0.2	6	0.3
HEMORROIDES HAEMORRHOIDS	N455	-	-	-	-	-	-
OTRAS ENFERMEDADES DE LAS VENAS, DE LOS VASOS LINFATICOS Y OTRAS ENFERMEDADES DEL SISTEMA CIRCULATORIO OTHER DISEASES OF VEINS, LYMPHATICS AND OTHER DISEASES OF CIRCULATORY SYSTEM	N452 - N454.9, N456 - N459.9	97	2.5	41	2.2	56	2.8
<b>ENFERMEDADES DEL SISTEMA RESPIRATORIO DISEASES OF THE RESPIRATORY SYSTEM</b>	<b>N460 - N519.9</b>	<b>3,041</b>	<b>79.9</b>	<b>1,542</b>	<b>83.9</b>	<b>1,499</b>	<b>76.2</b>
INFECCIONES RESPIRATORIAS AGUDAS ACUTE RESPIRATORY INFECTIONS	N460 - N466.9	21	0.6	7	0.4	14	0.7
OTRAS ENFERMEDADES DE LAS VIAS RESPIRATORIAS SUPERIORES OTHER DISEASES OF UPPER RESPIRATORY TRACT	N470 - N478.9	3	0.1	2	0.1	1	0.1
NEUMONIA E INFLUENZA PNEUMONIA AND INFLUENZA	N480 - N487.9	1,156	30.4	596	32.4	560	28.5
NEUMONIA VIRAL VIRAL PNEUMONIA	N480	1	0.1	-	-	1	0.1
NEUMONIA NEUMOCOCICA PNEUMOCOCCAL PNEUMONIA	N481	3	0.1	2	0.1	1	0.1
NEUMONIA BACTERIAL BACTERIAL PNEUMONIA	N482	13	0.3	7	0.4	6	0.3
OTRAS NEUMONIAS OTHER PNEUMONIA	N483 - N486.9	1,135	29.8	585	31.8	550	28.0
INFLUENZA INFLUENZA	N487	4	0.1	2	0.1	2	0.1
ENFERMEDAD PULMONAR OBSTRUCTIVA CRONICA Y AFECCIONES AFINES CHRONIC OBSTRUCTIVE PULMONARY DISEASE AND ALLIED CONDITIONS	N490 - N496.9	1,242	32.6	650	35.3	592	30.1
BRONQUITIS, NO ESPECIFICANDO COMO CRONICA O AGUDA BRONCHITIS, NOT SPECIFIED AS ACUTE OR CHRONIC	N490	20	0.5	14	0.8	6	0.3

**TABLA -5 TASAS DE MORTALIDAD GENERAL POR CAUSAS Y SEXO**  
**TABLE -5 GENERAL MORTALITY RATES BY CAUSES AND SEX**  
**PUERTO RICO, 1997**

CAUSAS DE MUERTE CAUSES OF DEATH	CODIGO INTERNATIONAL CODE NUMBER	TOTAL		Hombres-Males		Mujeres-Females	
		Núm. Number	Tasa Rate	Núm. Number	Tasa Rate	Núm. Number	Tasa Rate
BRONQUITIS CRONICA CHRONIC BRONCHITIS	N491	55	1.4	29	1.6	26	1.3
ENFISEMA EMPHYSEMA	N492	166	4.4	98	5.3	68	3.5
ASMA ASTHMA	N493	199	5.2	100	5.4	99	5.0
OTRAS ENFERMEDADES PULMONARES OBSTRUCTIVAS CRONICA Y AFECCIONES AFINES OTHER CHRONIC OBSTRUCTIVE PULMONARY DISEASE AND ALLIED CONDITIONS	N494 - N496.9	802	21.1	409	22.2	393	20.0
NEUMOCONIOSIS Y OTRAS ENFERMEDADES PULMONARES DEBIDAS O AGENTES EXTERNOS PNEUMOCOINOSSES AND OTHER LUNG DISEASES DUE TO EXTERNAL AGENTS	N500 - N508.9	295	7.8	154	8.4	141	7.2
OTRAS ENFERMEDADES DEL SISTEMA RESPIRATORIO OTHER DISEASES OF RESPIRATORY SYSTEM	N510 - N519.9	324	8.5	133	7.2	191	9.7
<b>ENFERMEDADES DEL SISTEMA DIGESTIVO</b> <b>DISEASES OF THE DIGESTIVE SYSTEM</b>	<b>N520 - N579.9</b>	<b>1,587</b>	<b>41.7</b>	<b>1,037</b>	<b>56.4</b>	<b>550</b>	<b>28.0</b>
ENFERMEDADES DE LA CAVIDAD BUCAL, DE LAS GLANDULAS SALIVARES Y DE LOS MAXILARES DISEASES OF ORAL CAVITY, SALIVARY GLANDS AND JAWS	N520 - N529.9	-	-	-	-	-	-
ENFERMEDADES DEL ESOFAGO, DEL ESTOMAGO Y DUODENO DISEASES OF OESOPHAGUS, STOMACH AND DUODENUM	N530 - N537.9	90	2.4	51	2.8	39	2.0
ENFERMEDADES DEL ESOFAGO DISEASES OF OESOPHAGUS	N530	10	0.3	5	0.3	5	0.3
ULCERA GASTRICA GASTRIC ULCER	N531	20	0.5	14	0.8	6	0.3
ULCERA DUODENAL DUODENAL ULCER	N532	13	0.3	5	0.3	8	0.4
OTRAS ENFERMEDADES DEL ESOFAGO, DEL ESTOMAGO Y DUODENO OTHER DISEASES OF OESOPHAGUS, STOMACH AND DUODENUM	N533 - N537.9	47	1.2	27	1.5	20	1.0
APENDICITIS APPENDICITIS	N540 - N543.9	3	0.1	-	-	3	0.2
HERNIA DE LA CAVIDAD ABDOMINAL HERNIA OF ABDOMINAL CAVITY	N550 - N553.9	15	0.4	6	0.3	9	0.5
ENTERITIS Y COLITIS NO INFECCIOSAS NONINFECTIVE ENTERITIS AND COLITIS	N555 - N558.9	74	1.9	36	2.0	38	1.9
OTRAS ENFERMEDADES DE LOS INTESTINOS Y DEL PERITONEO OTHER DISEASES OF INTESTINES AND PERITONEUM	N560 - N569.9	185	4.9	91	4.9	94	4.8



**TABLA -5 TASAS DE MORTALIDAD GENERAL POR CAUSAS Y SEXO**  
**TABLE -5 GENERAL MORTALITY RATES BY CAUSES AND SEX**  
**PUERTO RICO, 1997**

CAUSAS DE MUERTE CAUSES OF DEATH	CODIGO INTERNATIONAL CODE NUMBER	TOTAL		Hombres-Males		Mujeres-Females	
		Núm. Number	Tasa Rate	Núm. Number	Tasa Rate	Núm. Number	Tasa Rate
OTRAS ENFERMEDADES DEL SISTEMA DIGESTIVO OTHER DISEASES OF DIGESTIVE SYSTEM	N570 - N579.9	1,220	32.1	853	46.4	367	18.7
CIRROSIS Y OTRAS ENFERMEDADES CRONICAS DEL HIGADO CHRONIC LIVER DISEASE AND CIRRHOSIS	N571	712	18.7	532	28.9	180	9.2
ENFERMEDADES CRONICAS DEL HIGADO Y CIRROSIS POR ALCOHOLISMO CHRONIC LIVER DISEASE AND CIRRHOSIS DUE TO ALCOHOL	N571 - N571.3	61	1.6	53	2.9	8	0.4
ENFERMEDADES CRONICAS DEL HIGADO Y CIRROSIS SIN MENCION DEL ALCOHOL CHRONIC LIVER DISEASE AND CIRRHOSIS NOT DUE TO ALCOHOL	N571.4 - N571.9	651	17.1	479	26.0	172	8.7
OTRAS ENFERMEDADES DEL SISTEMA DIGESTIVO OTHER DISORDERS OF DIGESTIVE SYSTEM	N570 , N572 - N579.9	508	13.4	321	17.5	187	9.5
ENFERMEDADES DEL SISTEMA GENITOURINARIO DISEASES OF THE GENITOURINARY SYSTEM	N580 - N629.9	926	24.3	494	26.9	432	22.0
NEFRITIS, NEFROSIS Y SINDROME NEFROTICO NEPHRITIS, NEPHROTIC SYNDROME AND NEPHROSIS	N580 - N589.9	530	13.9	286	15.6	244	12.4
OTRAS ENFERMEDADES DEL SISTEMA URINARIO OTHER DISEASES OF URINARY SYSTEM	N590 - N599.9	382	10.0	201	10.9	181	9.2
INFECCIONES RENALES INFECTIONS OF KIDNEY	N590	7	0.2	2	0.1	5	0.3
LITIASIS RENAL Y URETERAL CALCULUS OF KIDNEY AND URETER	N592	3	0.1	2	0.1	1	0.1
OTROS TRASTORNOS DE LA VEJIGA OTHER DISORDERS OF BLADDER	N596	2	0.1	2	0.1	-	-
OTRAS ENFERMEDADES DEL SISTEMA URINARIO OTHER DISEASES OF URINARY SYSTEM	N591, N593 - N595.9, N597 - N599.9	370	9.7	195	10.6	175	8.9
ENFERMEDADES DE LOS ORGANOS GENITALES MASCULINOS DISEASES OF MALE GENITAL ORGANS	N600 - N608.9	7	0.2	7	0.4	-	-
HIPERPLASIA DE LA PROSTATA HYPERPLASIA OF PROSTATE	N600	1	0.1	1	0.1	-	-
ENFERMEDADES INFLAMATORIAS Y OTROS TRASTORNOS DE LA PROSTATA INFLAMMATORY DISEASES AND OTHER DISORDERS OF PROSTATE	N601 - N602.9	3	0.1	3	0.2	-	-

**TABLA -5 TASAS DE MORTALIDAD GENERAL POR CAUSAS Y SEXO**  
**TABLE -5 GENERAL MORTALITY RATES BY CAUSES AND SEX**  
**PUERTO RICO, 1997**

CAUSAS DE MUERTE CAUSES OF DEATH	CODIGO INTERNATIONAL CODE NUMBER	TOTAL		Hombres-Males		Mujeres-Females	
		Núm. Number	Tasa Rate	Núm. Number	Tasa Rate	Núm. Number	Tasa Rate
OTRAS ENFERMEDADES DE LOS ORGANOS GENITALES MASCULINOS OTHER DISEASES OF MALE GENITAL ORGANS	N603 - N608.9	3	0.1	3	0.2	-	
TRASTORNOS DE LA MAMA DISORDERS OF BREAST	N610 - N611.9	1	0.1	-		1	0.1
ENFERMEDAD INFLAMATORIA DE LOS ORGANOS PELVICOS FEMENINOS INFLAMMATORY DISEASE OF FEMALE PELVIC ORGANS	N614 - N616.9	2	0.1	-		2	0.1
OTROS TRASTORNOS DEL TRACTO GENITAL FEMENINO OTHER DISORDERS OF FEMALE GENITAL TRACT	N617 - N629.9	4	0.1	-		4	0.2
COMPLICACIONES DEL EMBARAZO, DEL PARTO Y DEL PUERPERIO COMPLICATIONS OF PREGNANCY, CHILDBIRTH AND THE PUERPERIUM	N630 - N676.9	10	0.3	-		10	0.5
EMBARAZO TERMINADO EN ABORTO PREGNANCY WITH ABORTIVE OUTCOME	N630 - N639.9	1	0.1	-		1	0.1
ABORTO ABORTION	N632, N634 - N638.9	-		-		-	
EMBARAZO ECTOPICO ECTOPIC PREGNANCY	N633	1	0.1	-		1	0.1
COMPLICACIONES CONSECUTIVAS AL ABORTO, A LA GESTACION CORTA Y AL EMBARAZO MOLAR	N639	-		-		-	
COMPLICACIONES SIGUIENTES AL ABORTO Y EMBARAZO ECTOPICO OTRO EMBARAZO TERMINADO EN ABORTO	N630 - N631.9	-		-		-	
COMPLICACIONES RELACIONADAS PRINCIPALMENTE CON EL EMBARAZO COMPLICATIONS MAINLY RELATED TO PREGNANCY	N640 - N648.9	5	0.1	-		5	0.3
PARTO NORMAL Y OTRAS INDICACIONES PARA LA ASISTENCIA EN EL EMBARAZO, EL PARTO Y ALUMBRAMIENTO	N650 - N659.9	-		-		-	
NORMAL DELIVERY AND OTHER INDICATIONS FOR CARE IN PREGNANCY, LABOUR AND DELIVERY COMPLICACIONES QUE OCURREN PRINCIPALMENTE EN EL CURSO DEL PARTO Y ALUMBRAMIENTO	N660 - N669.9	3	0.1	-		3	0.2
COMPLICACIONES DEL PUERPERIO COMPLICATIONS OF THE PUERPERIUM	N670 - N676.9	1	0.1	-		1	0.1

**TABLA -5 TASAS DE MORTALIDAD GENERAL POR CAUSAS Y SEXO**  
**TABLE -5 GENERAL MORTALITY RATES BY CAUSES AND SEX**  
**PUERTO RICO, 1997**

CAUSAS DE MUERTE CAUSES OF DEATH	CODIGO INTERNATIONAL CODE NUMBER	TOTAL		Hombres-Males		Mujeres-Females	
		Núm. Number	Tasa Rate	Núm. Number	Tasa Rate	Núm. Number	Tasa Rate
ENFERMEDADES DE LA PIEL Y TEJIDOS SUBCUTANEOS DISEASES OF THE SKIN AND SUBCUTANEOUS TISSUE	N680 - N709.9	152	4.0	57	3.1	95	4.8
ENFERMEDADES DEL SISTEMA MUSCULOESQUELETAL Y DEL TEJIDO CONJUNTIVO DISEASES OF THE MUSCULOSKELETON SYSTEM AND CONNECTIVE TISSUE	N710 - N739.9	91	2.4	34	1.8	57	2.9
ANOMALIAS CONGENITAS CONGENITAL ANOMALIES	N740 - N759.9	223	5.9	112	6.1	111	5.6
ANENCEFALIA Y ANOMALIAS SIMILARES ANENCEPHALUS AND SIMILAR ANOMALIES	N740	4	0.1	2	0.1	2	0.1
ESPINA BIFIDA SPINA BIFIDA	N741, N7411 - N741.9	4	0.1	3	0.2	1	0.1
CON HIDROCEFALIA WITH HYDROCEPHALUS	N741.0	3	0.1	1	0.1	2	0.1
OTRAS ANOMALIAS CONGENITAS DEL SISTEMA NERVIOSO OTHER CONGENITAL ANOMALIES OF NERVOUS SYSTEM	N742	23	0.6	11	0.6	12	0.6
ANOMALIAS CONGENITAS DEL CORAZON CONGENITAL ANOMALIES OF HEART	N745 - N746.9	64	1.7	27	1.5	37	1.9
OTRAS ANOMALIAS CONGENITAS DEL SISTEMA CIRCULATORIO OTHER CONGENITAL ANOMALIES OF CIRCULATORY SYSTEM	N747	15	0.4	10	0.5	5	0.3
ANOMALIAS CONGENITAS DEL SISTEMA RESPIRATORIO CONGENITAL ANOMALIES OF RESPIRATORY SYSTEM	N748	21	0.6	11	0.6	10	0.5
OTRAS ANOMALIAS CONGENITAS DEL SISTEMA DIGESTIVO OTHER CONGENITAL ANOMALIES OF DIGESTIVE SYSTEM	N751	3	0.1	3	0.2	-	-
ANOMALIAS CONGENITAS DE LOS ORGANOS GENITALES CONGENITAL ANOMALIES OF GENITAL ORGANS	N752	-	-	-	-	-	-
ANOMALIAS CONGENITAS DEL SISTEMA URINARIO CONGENITAL ANOMALIES OF URINARY SYSTEM	N753	19	0.5	13	0.7	6	0.3
OTRAS ANOMALIAS CONGENITAS OTHER CONGENITAL ANOMALIES	N743-N744.9, N749 - N750.9, N754 - N759.9,	67	1.8	31	1.7	36	1.8
<b>CIERTAS CONDICIONES ORIGINADAS EN EL PERIODO PERINATAL</b> <b>CERTAIN CONDITIONS ORIGINATING IN THE PERINATAL PERIOD</b>	<b>N760 - N779.9</b>	<b>452</b>	<b>11.9</b>	<b>255</b>	<b>13.9</b>	<b>197</b>	<b>10.0</b>
COMPLICACIONES O CONDICIONES MATERNAS QUE AFECTAN AL FETO O AL RECIEN NACIDO FETUS OR NEWBORN AFFECTED BY MATERNAL CONDITIONS OR COMPLICATIONS	N760 - N763.9	28	0.7	15	0.8	13	0.7

**TABLA -5 TASAS DE MORTALIDAD GENERAL POR CAUSAS Y SEXO**  
**TABLE -5 GENERAL MORTALITY RATES BY CAUSES AND SEX**  
**PUERTO RICO, 1997**

CAUSAS DE MUERTE CAUSES OF DEATH	CODIGO INTERNATIONAL CODE NUMBER	TOTAL		Hombres-Males		Mujeres-Females	
		Núm. Number	Tasa Rate	Núm. Number	Tasa Rate	Núm. Number	Tasa Rate
CRECIMIENTO FETAL LENTO Y DESNUTRICION FETAL SLOW FETAL GROWTH AND FETAL MALNUTRITION	N764	1	0.1	1	0.1	-	-
TRASTORNOS RELACIONADOS CON LA DURACION CORTA DE LA GESTACION Y CON OTRA FORMA DE PESO BAJO AL NACER DISORDERS RELATING TO SHORT GESTATION AND UNSPECIFIED LOW BIRTHWEIGHT	N765	210	5.5	123	6.7	87	4.4
TRASTORNOS RELACIONADOS CON LA DURACION PROLONGADA DE LA GESTACION Y CON EL PESO ELEVADO AL NACER DISORDERS RELATING TO LONG GESTATION AND HIGH BIRTHWEIGHT	N766	-	-	-	-	-	-
TRAUMATISMO DE NACIMIENTO BIRTH TRAUMA	N767	3	0.1	2	0.1	1	0.1
HIPOXIA INTRAUTERINA Y ASFIXIA AL NACER INTRAUTERINE HIPOXIA AND BIRTH ASPHYXIA	N768	12	0.3	9	0.5	3	0.2
SINDROME DE DIFICULTAD RESPIRATORIA RESPIRATORY DISTRESS SYNDROME	N769	81	2.1	45	2.4	36	1.8
OTRAS AFECIONES RESPIRATORIAS DEL FETO Y DEL RECIEN NACIDO OTHER RESPIRATORY CONDITIONS OF FETUS AND NEWBORN	N770	56	1.5	35	1.9	21	1.1
INFECCIONES PROPIAS DEL PERIODO PERINATAL INFECTIIONS SPECIFIC TO THE PERINATAL PERIOD	N771	14	0.4	5	0.3	9	0.5
HEMORRAGIA FETAL Y NEONATAL FETAL AND NEONATAL HAEMORRHAGE	N772	2	0.1	1	0.1	1	0.1
ENFERMEDAD HEMOLITICA DEL FETO O DEL RECIEN NACIDO DEBIDO A ISOSENSIBILIZACION HAEMOLYTIC DISEASE OF FETUS OR NEWBORN, DUE TO ISOIMMUNIZATION	N773	-	-	-	-	-	-
OTRAS FORMAS DE ICTERICIA PERINATAL OTHER PERINATAL JAUNDICE	N774	1	0.1	-	-	1	0.1
TRASTORNOS ENDOCRINOS Y METABOLICOS PROPIOS DEL FETO Y DEL RECIEN NACIDO ENDOCRINE AND METABOLIC DISTURBANCES SPECIFIC TO THE FETUS AND NEWBORN	N775	3	0.1	1	0.1	2	0.1
TRASTORNOS HEMATOLOGICOS DEL FETO Y DEL RECIEN NACIDO HAEMATOLOGICAL DISORDERS OF FETUS AND NEWBORN	N776	8	0.2	5	0.3	3	0.2
TRASTORNOS PERINATALES DEL SISTEMA DIGESTIVO PERINATAL DISORDERS OF DIGESTIVE SYSTEM	N777	20	0.5	7	0.4	13	0.7

**TABLA -5 TASAS DE MORTALIDAD GENERAL POR CAUSAS Y SEXO**

**TABLE -5 GENERAL MORTALITY RATES BY CAUSES AND SEX**

**PUERTO RICO, 1997**

CAUSAS DE MUERTE CAUSES OF DEATH	CODIGO INTERNATIONAL CODE NUMBER	TOTAL		Hombres-Males		Mujeres-Females	
		Núm. Number	Tasa Rate	Núm. Number	Tasa Rate	Núm. Number	Tasa Rate
AFECCIONES ASOCIADAS CON LA REGULACION TEGUMENTARIA Y DE LA TEMPERATURA DEL FETO Y DEL RECIEN NACIDO CONDITIONS INVOLVING THE INTEGUMENT AND TEMPERATURE REGULATION OF FETUS AND NEWBORN	N778	2	0.1	1	0.1	1	0.1
OTRAS AFECCIONES Y LAS MAL DEFINIDAS QUE SE ORIGINAN EN EL PERIODO PERINATAL OTHER AND ILL-DEFINED CONDITIONS ORIGINATING IN THE PERINATAL PERIOD	N779	11	0.3	5	0.3	6	0.3
SIGNOS, SINTOMAS Y ESTADOS MORBOSOS MAL DEFINIDOS SYMPTOMS, SIGNS AND ILL-DEFINED CONDITIONS	N780 - N799.9	183	4.8	92	5.0	91	4.6
SINTOMAS GENERALES GENERAL SYMPTOMS	N780 - N789.9	79	2.1	37	2.0	42	2.1
HALLAZGOS ANORMALES NO ESPECIFICOS NONSPECIFIC ABNORMAL FINDINGS	N790 - N796.9	3	0.1	1	0.1	2	0.1
HALLAZGOS POSITIVOS EN CULTIVOS SEROLOGICOS O VIRALES PARA EL HTVL - III/LVA POSITIVE SEROLOGICAL OR VIRAL CULTURE FINDINGS FOR HUMAN T-CELL LYMPHOTROPIC VIRUS III/ LYMPHADENOPATHY-ASSOCIATED VIRUS (HTLV - III/LAV)	N795.8	-	-	-	-	-	-
OTROS HALLAZGOS ANORMALES NO ESPECIFICADOS OTHER NONSPECIFIC ABNORMAL FINDINGS	N790 - N795.7, N795.9, N796	3	0.1	1	0.1	2	0.1
CAUSAS MAL DEFINIDAS Y DESCONOCIDAS DE MORBILIDAD Y DE MORTALIDAD ILL-DEFINED AND UNKNOWN CAUSES OF MORBIDITY AND MORTALITY	N797 - N799.9	101	2.7	54	2.9	47	2.4
SENILIDAD SIN MENCION DE SICOSIS SENILITY WITHOUT MENTION OF PSYCHOSIS	N797	45	1.2	22	1.2	23	1.2
MUERTE SUBITA, CAUSA DESCONOCIDA SUDDEN DEATH, CAUSE UNKNOWN	N798	12	0.3	9	0.5	3	0.2
SINDROME O MUERTE SUBITA EN INFANTES SUDDEN INFANT DEATH SYNDROME	N798.0	9	0.2	8	0.4	1	0.1
MUERTE NO ATENDIDAS UNNATTENDED DEATH - FOUND DEATH	N798.9	3	0.1	1	0.1	2	0.1
OTRAS CAUSAS MAL DEFINIDAS Y DESCONOCIDAS DE MORBILIDAD Y MORTALIDAD OTHER ILL-DEFINED AND UNKNOWN CAUSE OF MORBIDITY AND MORTALITY	N799	33	0.9	19	1.0	14	0.7
ASFIXIA ASPHYXIA	N799.0	1	0.1	-	-	1	0.1
FALLO RESPIRATORIO RESPIRATORY FAILURE	N799.1	32	0.8	19	1.0	13	0.7
NERVIOS NERVOUSNESS-NERVES	N799.2	-	-	-	-	-	-

**TABLA -5 TASAS DE MORTALIDAD GENERAL POR CAUSAS Y SEXO**  
**TABLE -5 GENERAL MORTALITY RATES BY CAUSES AND SEX**  
**PUERTO RICO, 1997**

CAUSAS DE MUERTE CAUSES OF DEATH	CODIGO INTERNATIONAL CODE NUMBER	TOTAL		Hombres-Males		Mujeres-Females	
		Núm. Number	Tasa Rate	Núm. Number	Tasa Rate	Núm. Number	Tasa Rate
OTRAS CAUSAS DESCONOCIDAS DE MORBILIDAD Y MORTALIDAD OTHER UNKNOWN CAUSES OF MORBIDITY AND MORTALITY	N798.1 - N798.2, N799.3 - N799.4, N799.8 - N799.9	11	0.3	4	0.2	7	0.4
TRAUMATISMOS Y ENVENENAMIENTOS INJURY AND POISONING	N800 - N999.9	-	-	-	-	-	-
FRACTURAS FRACTURES	N800 - N829.9	-	-	-	-	-	-
LUXACION DISLOCATION	N830 - N839.9	-	-	-	-	-	-
ESGUINCES Y DESGARROS DE LAS ARTICULACIONES Y DE LOS MUCULOS ADYACENTES SPRAINS AND STRAINS OF JOINTS AND ADJACENT MUSCLES	N840 - N848.9	-	-	-	-	-	-
TRAUMATISMO INTRACRANEAL, EXCEPTO AL ASOCIADO CON FRACTURA DEL CRANEO INTRACRANIAL INJURY, EXCLUDING THOSE WITH SKULL FRACTURE	N850 - N854.9	-	-	-	-	-	-
TRAUMATISMO INTERNO DEL TORAX, DEL ABDOMEN Y DE LA PELVIS INTERNAL INJURY OF CHEST, ABDOMEN AND PELVIS	N860 - N869.9	-	-	-	-	-	-
HERIDA DE LA CABEZA, DEL CUELLO Y DEL TRONCO OPEN WOUND OF HEAD, NECK AND TRUNK	N870 - N879.9	-	-	-	-	-	-
HERIDA DEL MIEMBRO SUPERIOR OPEN WOUND OF UPPER LIMB	N880 - N887.9	-	-	-	-	-	-
HERIDA DEL MIEMBRO INFERIOR OPEN WOUND OF LOWER LIMB	N890 - N897.9	-	-	-	-	-	-
TRAUMATISMO DE LOS VASOS SANGUINEOS INJURY TO BLOOD VESSELS	N900 - N904.9	-	-	-	-	-	-
EFFECTOS TARDIOS DE TRAUMATISMOS, DE ENVENENAMIENTOS, DE EFECTOS TOXICOS Y DE OTRAS CAUSAS EXTERNAS LATE EFFECTS OF INJURIES, POISONING, TOXIC EFFECTS AND OTHER EXTERNAL CAUSES	N905 - N909.9	-	-	-	-	-	-
TRAUMATISMO SUPERFICIAL SUPERFICIAL INJURY	N910 - N919.9	-	-	-	-	-	-
CONTUSION SIN ALTERACION DE LA SUPERFICIE CUTANEA CONTUSION WITH INTACT SKIN SURFACE	N920 - N924.9	-	-	-	-	-	-
MAGULLADURAS CRUSHING INJURY	N925 - N929.9	-	-	-	-	-	-
EFFECTOS DE CUERPO EXTRAÑO QUE PENETRA POR UN ORIFICIO NATURAL EFFECTS OF FOREIGN BODY ENTERING THROUGH ORIFICE	N930 - N939.9	-	-	-	-	-	-
QUEMADURAS BURNS	N940 - N949.9	-	-	-	-	-	-

**TABLA -5 TASAS DE MORTALIDAD GENERAL POR CAUSAS Y SEXO**  
**TABLE -5 GENERAL MORTALITY RATES BY CAUSES AND SEX**  
**PUERTO RICO, 1997**

CAUSAS DE MUERTE CAUSES OF DEATH	CODIGO INTERNATIONAL CODE NUMBER	TOTAL		Hombres-Males		Mujeres-Females	
		Núm. Number	Tasa Rate	Núm. Number	Tasa Rate	Núm. Number	Tasa Rate
TRAUMATISMO DE LOS NERVIOS Y DE LA MEDULA ESPINAL INJURY TO NERVES AND SPINAL CORD	N950 - N957.9	-	-	-	-	-	-
CIERTAS COMPLICACIONES TRAUMATICAS Y TRAUMATISMOS NO ESPECIFICADOS CERTAIN TRAUMATIC COMPLICATIONS AND UNSPECIFIED INJURIES	N958 - N959.9	-	-	-	-	-	-
ENVENENAMIENTO POR DROGAS, MEDICAMENTOS Y PRODUCTOS BIOLOGICOS POISONING BY DRUGS, MEDICAMENTS AND BIOLOGICAL SUBSTANCES	N960 - N979.9	-	-	-	-	-	-
EFFECTOS TOXICOS DE SUSTANCIAS DE PROCEDENCIA NO PRINCIPALMENTE MEDICINAL TOXIC EFFECTS OF SUBSTANCES CHIEFLY NON MEDICINAL AS TO SOURCE	N980 - N989.9	-	-	-	-	-	-
OTROS EFECTOS Y LOS NO ESPECIFICADOS DE LAS CAUSAS EXTERNAS OTHER AND UNSPECIFIED EFFECTS OF EXTERNAL CAUSES	N990 - N995.9	-	-	-	-	-	-
COMPLICACIONES DE LA ATENCION MEDICA Y QUIRURGICA NO CLASIFICADAS EN OTRA PARTE COMPLICATIONS OF SURGICAL AND MEDICAL CARE NOT ELSEWHERE CLASSIFIED	N996 - N999.9	-	-	-	-	-	-
<b>TODOS LOS ACCIDENTES</b>							
<b>ALL ACCIDENTS</b>	<b>E800 - E949.9</b>	<b>1,581</b>	<b>41.6</b>	<b>1,179</b>	<b>64.1</b>	<b>402</b>	<b>20.5</b>
ACCIDENTES DE FERROCARRIL RAILWAY ACCIDENTS	E800 - E807.9	-	-	-	-	-	-
ACCIDENTES DE TRAFICO DE VEHICULOS DE MOTOR MOTOR VEHICLE TRAFFIC ACCIDENTS	E810 - E819.9	623	16.4	459	25.0	164	8.3
POR COLISION ENTRE UN VEHICULO DE MOTOR Y UN TREN COLLISION WITH TRAIN	E810	-	-	-	-	-	-
POR COLISION ENTRE UN VEHICULO DE MOTOR QUE REINGRESA A LA CARRETERA Y OTRO VEHICULO DE MOTOR RE-ENTRANT COLLISION WITH ANOTHER MOTOR VEHICLE	E811	-	-	-	-	-	-
POR COLISION ENTRE VEHICULOS DE MOTOR COLLISION WITH ANOTHER MOTOR VEHICLE	E812	-	-	-	-	-	-
POR COLISION ENTRE UN VEHICULO DE MOTOR Y OTRO TIPO DE VEHICULO COLLISION WITH OTHER VEHICLE	E813	4	0.1	3	0.2	1	0.1

**TABLA -5 TASAS DE MORTALIDAD GENERAL POR CAUSAS Y SEXO**  
**TABLE -5 GENERAL MORTALITY RATES BY CAUSES AND SEX**  
**PUERTO RICO, 1997**

CAUSAS DE MUERTE CAUSES OF DEATH	CODIGO INTERNATIONAL CODE NUMBER	TOTAL		Hombres-Males		Mujeres-Females	
		Núm. Number	Tasa Rate	Núm. Number	Tasa Rate	Núm. Number	Tasa Rate
POR COLISION ENTRE UN VEHICULO DE MOTOR Y UN PEATON COLLISION WITH PEDESTRIAN	E814	236	6.2	173	9.4	63	3.2
OTRO ACCIDENTE DE TRAFICO POR COLISION DE VEHICULO DE MOTOR EN CARRETERA OTHER MOTOR VEHICLE ACCIDENT INVOLVING COLLISION ON THE HIGHWAY	E815	-	-	-	-	-	-
ACCIDENTE DE TRAFICO POR PERDIDA DE CONTROL SOBRE UN VEHICULO DE MOTOR SIN COLISION EN LA CARRETERA MOTOR VEHICLE TRAFFIC ACCIDENT DUE TO LOSS OF CONTROL, WITHOUT COLLISION ON THE HIGHWAY	E816	-	-	-	-	-	-
ACCIDENTE DE TRAFICO SIN COLISION OCURRIDO AL SUBIR O DESCENDER DE UN VEHICULO DE MOTOR NONCOLLISION MOTOR VEHICLE TRAFFIC ACCIDENT WHILE BOARDING OR ALIGHTING	E817	2	0.1	2	0.1	-	-
OTRO ACCIDENTE DE TRAFICO DE VEHICULO DE MOTOR SIN COLISION OTHER NONCOLLISION MOTOR VEHICLE TRAFFIC ACCIDENT	E818	1	0.1	-	-	1	0.1
ACCIDENTE DE TRAFICO DE VEHICULO DE MOTOR DE NATURALEZA NO ESPECIFICADA MOTOR VEHICLE TRAFFIC ACCIDENT OF UNSPECIFIED NATURE	E819	380	10.0	281	15.3	99	5.0
ACCIDENTES DE VEHICULO DE MOTOR NO DEBIDOS AL TRAFICO MOTOR VEHICLE NONTRAFFIC ACCIDENTS	E820 - E8259	5	0.1	4	0.2	1	0.1
ACCIDENTES DE OTROS VEHICULOS DE CARRETERA OTHER ROAD VEHICLE ACCIDENTS	E826 - E8299	22	0.6	21	1.1	1	0.1
ACCIDENTES DE TRANSPORTE POR AGUA WATER TRANSPORT ACCIDENTS	E830 - E8389	3	0.1	3	0.2	-	-
ACCIDENTES DE TRANSPORTE AEREO Y ESPACIAL AIR AND SPACE TRANSPORT ACCIDENTS	E840 - E8459	3	0.1	2	0.1	1	0.1
ACCIDENTES DE VEHICULOS NO CLASIFICADOS EN OTRA PARTE VEHICLE ACCIDENTS NOT ELSEWHERE CLASSIFIABLE	E846 - E848.9	1	0.1	1	0.1	-	-
ENVENENAMIENTO ACCIDENTAL CON DROGAS, MEDICAMENTOS Y PRODUCTOS BIOLÓGICOS ACCIDENTAL POISONING BY DRUGS, MEDICAMENTS AND BIOLOGICALS	E850 - E858.9	321	8.4	286	15.6	35	1.8
ENVENAMAMIENTO ACCIDENTAL POR ANALGESICOS, ANTIPIRETIICOS O ANTIREUMATICOS ACCIDENTAL POISONING BY ANALGESICS, ANTIPIRETIICS , ANTIRHEUMATICS	E850, E850.1 - E850.9	-	-	-	-	-	-
OPIACEOS Y NARCOTICOS ANALOGOS OPIATES AND RELATED NARCOTICS	E850.0	78	2.0	73	4.0	5	0.3
ENVENENAMIENTO ACCIDENTAL POR BARBITURICOS ACCIDENTAL POISONING BY BARBITURATES	E851	-	-	-	-	-	-
ENVENENAMIENTO ACCIDENTAL POR OTROS SEDANTES E HIPNOTICOS ACCIDENTAL POISONING BY OTHER SEDATIVES AND HYPNOTICS	E852	1	0.1	1	0.1	-	-



**TABLA -5 TASAS DE MORTALIDAD GENERAL POR CAUSAS Y SEXO**

**TABLE -5 GENERAL MORTALITY RATES BY CAUSES AND SEX**

**PUERTO RICO, 1997**

CAUSAS DE MUERTE CAUSES OF DEATH	CODIGO INTERNATIONAL CODE NUMBER	TOTAL		Hombres-Males		Mujeres-Females	
		Núm. Number	Tasa Rate	Núm. Number	Tasa Rate	Núm. Number	Tasa Rate
ENVENENAMIENTO ACCIDENTAL POR TRANQUILIZANTES ACCIDENTAL POISONING BY TRANQUILLIZERS	E853	3	0.1	1	0.1	2	0.1
ENVENENAMIENTO ACCIDENTAL POR OTROS AGENTES PSICOTROPICOS ACCIDENTAL POISONING BY OTHER PSYCHOTROPIC AGENTS	E854	-	-	-	-	-	-
ENVENENAMIENTO ACCIDENTAL POR OTRAS DROGAS QUE ACTUAN SOBRE LOS SISTEMAS NERVIOSO CENTRAL Y AUTONOMO ACCIDENTAL POISONING BY OTHER DRUGS ACTING ON CENTRAL AND AUTONOMIC NERVOUS SYSTEMS	E855	33	0.9	27	1.5	6	0.3
ENVENENAMIENTO ACCIDENTAL POR ANTIBIOTICOS ACCIDENTAL POISONING BY ANTIBIOTICS	E856	-	-	-	-	-	-
ENVENENAMIENTO ACCIDENTAL POR ANTIINFECCIOSOS ACCIDENTAL POISONING BY ANTI-INFECTIVES	E857	-	-	-	-	-	-
ENVENENAMIENTO ACCIDENTAL POR OTRAS DROGAS ACCIDENTAL POISONING BY OTHER DRUGS	E858 - E858.8	155	4.1	140	7.6	15	0.8
SIN ESPECIFICAR UNSPECIFIED	E858.9	51	1.3	44	2.4	7	0.4
ENVENENAMIENTO ACCIDENTAL POR OTRAS SUSTANCIAS SOLIDAS Y LIQUIDAS, GASES Y VAPORES ACCIDENTAL POISONING BY OTHER SOLID AND LIQUID SUBSTANCES, GASES AND VAPORS	E860 - E869.9	19	0.5	18	1.0	1	0.1
ACCIDENTES DURANTE LA ATENCION MEDICA Y QUIRURGICA MISADVENTURES TO PATIENTS DURING SURGICAL AND MEDICAL CARE	E870 - E876.9	2	0.1	1	0.1	1	0.1
PROCEDIMIENTOS QUIRURGICOS Y MEDICOS COMO CAUSAS DE REACCIONES ANORMALES DEL PACIENTE O DE COMPLICACIONES ULTERIORES, SIN MENCION DE ACCIDENTE OCURRIDO EN EL MOMENTO DE EFECTUAR EL PROCEDIMIENTO SURGICAL AND MEDICAL PROCEDURES AS THE CAUSE OF ABNORMAL REACTION OF PATIENT OR LATER COMPLICATION, WITHOUT MENTION OF MISADVENTURE AT THE TIME OF PROCEDURE	E878 - E879.9	115	3.0	69	3.8	46	2.3
CAIDAS ACCIDENTALES ACCIDENTAL FALLS	E880 - E888.9	265	7.0	162	8.8	103	5.3
ACCIDENTES CAUSADOS POR EL FUEGO ACCIDENTS CAUSED BY FIRE AND FLAMES	E890 - E899.9	35	0.9	19	1.0	16	0.8
ACCIDENTES DEBIDOS A FACTORES NATURALES Y DEL AMBIENTE ACCIDENTS DUE TO NATURAL AND ENVIRONMENTAL FACTORS	E900 - E909.9	4	0.1	1	0.1	3	0.2
ACCIDENTES CAUSADOS POR SUMERSION, SOFOCACION Y CUERPOS EXTRAÑOS ACCIDENTS CAUSED BY SUBMERSION, SUFFOCATION AND FOREIGN BODIES	E910 - E915.9	101	2.7	84	4.6	17	0.9

**TABLA -5 TASAS DE MORTALIDAD GENERAL POR CAUSAS Y SEXO**  
**TABLE -5 GENERAL MORTALITY RATES BY CAUSES AND SEX**  
**PUERTO RICO, 1997**

CAUSAS DE MUERTE CAUSES OF DEATH	CODIGO INTERNATIONAL CODE NUMBER	TOTAL		Hombres-Males		Mujeres-Females	
		Núm. Number	Tasa Rate	Núm. Number	Tasa Rate	Núm. Number	Tasa Rate
AHOGAMIENTO Y SUMERSION ACCIDENTALES ACCIDENTAL DROWNING AND SUBMERSION	E910	67	1.8	61	3.3	6	0.3
INHALACION E INGESTION DE ALIMENTO QUE CAUSA OBSTRUCCION DE LAS VIAS RESPIRATORIAS O SOFOCACION INHALATION AND INGESTION OF FOOD CAUSING OBSTRUCTION OF RESPIRATORY TRACT OR SUFFOCATION	E911	29	0.8	21	1.1	8	0.4
INHALACION E INGESTION DE OTRO OBJETO QUE CAUSA OBSTRUCCION DE LAS VIAS RESPIRATORIAS O SOFOCACION INHALATION AND INGESTION OF OTHER OBJECT CAUSING OBSTRUCTION OF RESPIRATORY TRACT OR SUFFOCATION	E912	2	0.1	1	0.1	1	0.1
SOFOCACION MECANICA ACCIDENTAL ACCIDENTAL MECHANICAL SUFFOCATION	E913	3	0.1	1	0.1	2	0.1
OTROS ACCIDENTES CAUSADOS POR SUMERSION, SOFOCACION Y CUERPOS EXTRAÑOS OTHER ACCIDENTS CAUSED BY SUBMERSION, SOFFOCATION AND FOREIGN BODIES	E914 - E915.9	-	-	-	-	-	-
OTROS ACCIDENTES OTHER ACCIDENTS	E916 - E928.9	43	1.1	38	2.1	5	0.3
ACCIDENTE CAUSADO POR MAQUINARIA ACCIDENTS CAUSED BY MACHINERY	E919	6	0.2	6	0.3	-	-
ACCIDENTE CAUSADO POR INSTRUMENTOS U OBJETOS CORTANTES O PUNZANTES ACCIDENTS CAUSED BY CUTTING AND PIERCING INSTRUMENTS OR OBJECTS	E920	-	-	-	-	-	-
ACCIDENTE CAUSADO POR EXPLOSION DE RECIPIENTE A PRESION ACCIDENT CAUSED BY EXPLOSION OF PRESSURE VESSEL	E921	-	-	-	-	-	-
ACCIDENTE CAUSADO POR PROYECTIL DE ARMA DE FUEGO ACCIDENT CAUSED BY FIREARM MISSILE	E922	1	0.1	1	0.1	-	-
ACCIDENTE CAUSADO POR MATERIAL EXPLOSIVO ACCIDENT CAUSED BY EXPLOSIVE MATERIAL	E923	1	0.1	1	0.1	-	-

**TABLA -5 TASAS DE MORTALIDAD GENERAL POR CAUSAS Y SEXO**  
**TABLE -5 GENERAL MORTALITY RATES BY CAUSES AND SEX**  
**PUERTO RICO, 1997**

CAUSAS DE MUERTE CAUSES OF DEATH	CODIGO INTERNATIONAL CODE NUMBER	TOTAL		Hombres-Males		Mujeres-Females	
		Núm. Number	Tasa Rate	Núm. Number	Tasa Rate	Núm. Number	Tasa Rate
ACCIDENTE CAUSADO POR SUSTANCIA U OBJETO CALIENTE, MATERIAL CAUSTICO O CORROSIVO Y VAPOR ACCIDENT CAUSED BY HOT SUBSTANCE OR OBJECT, CAUSTIC OR CORROSIVE MATERIAL AND STEAM	E924	-	-	-	-	-	-
ACCIDENTE CAUSADO POR LA CORRIENTE ELECTRICA ACCIDENT CAUSED BY ELECTRIC CURRENT	E925	20	0.5	18	1.0	2	0.1
EXPOSICION A RADIACION EXPOSURE TO RADIATION	E926	-	-	-	-	-	-
OTROS OTHERS	E916 - E918.9, E927 - E928.9	15	0.4	12	0.7	3	0.2
EFFECTOS TARDIOS DE LESION ACCIDENTAL LATE EFFECTS OF ACCIDENTAL INJURY	E929	5	0.1	4	0.2	1	0.1
DROGAS, MEDICAMENTOS Y PRODUCTOS BIOLÓGICOS QUE CAUSAN EFECTOS ADVERSOS EN SU USO TERAPEUTICO DRUGS, MEDICAMENTS AND BIOLOGICAL SUBSTANCES CAUSING ADVERSE EFFECTS IN THERAPEUTIC USE	E930 - E949.9	14	0.4	7	0.4	7	0.4
<b>SUICIDIO Y LESIONES AUTOINFLIGIDAS</b> <b>SUICIDE AND SELFINFLECTED INJURY</b>	<b>E950 - E959.9</b>	<b>288</b>	<b>7.6</b>	<b>267</b>	<b>14.5</b>	<b>21</b>	<b>1.1</b>
SUICIDIO Y ENVENENAMIENTO AUTOINFLINGIDO MEDIANTE SUSTANCIAS SOLIDAS O LIQUIDAS POISONING BY SOLID OR LIQUID SUBSTANCES	E950	24	0.6	19	1.0	5	0.3
SUICIDIO Y ENVENENAMIENTO AUTOINFLINGIDO MEDIANTE GASES DE USO DOMESTICO SUICIDE AND SELFINFLECTED POISONING BY GASES IN DOMESTIC USE	E951	-	-	-	-	-	-
SUICIDIO Y ENVENENAMIENTO AUTOINFLINGIDO MEDIANTE OTROS GASES Y VAPORES SUICIDE AND SELFINFLECTED POISONING BY OTHER GASES AND VAPOURS	E952	-	-	-	-	-	-
SUICIDIO Y LESION AUTOINFLIGIDA POR AHORCAMIENTO, ESTRANGULACION Y SOFOCACION SUICIDE AND SELFINFLECTED INJURY BY HANGING, STRANGULATION AND SUFFOCATION	E953	187	4.9	176	9.6	11	0.6
SUICIDIO Y LESION AUTOINFLIGIDA POR SUMERSION (AHOGAMIENTO) SUICIDE AND SELFINFLECTED INJURY BY SUBMERSION (DROWNING)	E954	4	0.1	4	0.2	-	-
SUICIDIO Y LESION AUTOINFLIGIDA POR ARMAS DE FUEGO Y EXPLOSIVOS SUICIDE AND SELFINFLECTED INJURY BY FIREARMS AND EXPLOSIVES	E955	55	1.4	53	2.9	2	0.1
SUICIDIO Y LESION AUTOINFLIGIDA POR INSTRUMENTOS CORTANTES Y PUNZANTES SUICIDE AND SELFINFLECTED INJURY BY CUTTING AND PIERCING INSTRUMENTS	E956	3	0.1	3	0.2	-	-
SUICIDIO Y LESION AUTOINFLIGIDA POR PRECIPITACION DESDE LUGAR ELEVADO SUICIDE AND SELFINFLECTED INJURIES BY JUMPING FROM HIGH PLACE	E957	8	0.2	7	0.4	1	0.1
SUICIDIO Y LESION AUTOINFLIGIDA POR OTROS MEDIOS Y POR LOS NO ESPECIFICADOS							

**TABLA -5 TASAS DE MORTALIDAD GENERAL POR CAUSAS Y SEXO**  
**TABLE -5 GENERAL MORTALITY RATES BY CAUSES AND SEX**  
**PUERTO RICO, 1997**

CAUSAS DE MUERTE CAUSES OF DEATH	CODIGO INTERNATIONAL CODE NUMBER	TOTAL		Hombres-Males		Mujeres-Females	
		Núm. Number	Tasa Rate	Núm. Number	Tasa Rate	Núm. Number	Tasa Rate
SUICIDE AND SELF-INFLICTED INJURY BY OTHER AND UNSPECIFIED MEANS EFECTOS TARDIOS DE LESIONES AUTOINFLIGIDAS LATE EFFECTS OF SELF-INFLICTED INJURY	E958	7	0.2	5	0.3	2	0.1
<b>HOMICIDIO Y LESIONES INFLIGIDAS INTENCIONALMENTE POR OTRA PERSONA</b> <b>HOMICIDE AND INJURY PURPOSELY INFLICTED BY OTHER PERSONS</b>	<b>E960 - E969.9</b>	<b>881</b>	<b>23.2</b>	<b>809</b>	<b>44.0</b>	<b>72</b>	<b>3.7</b>
LUCHA, ALTERCADO, VIOLACION FIGHT, BRAWL, RAPE	E960	1	0.1	1	0.1	-	-
ATAQUE CON SUSTANCIA CORROSIVA O CAUSTICA, EXCEPTO ENVENENAMIENTO ASSAULT BY CORROSIVE OF CAUSTIC SUBSTANCE, EXCEPT POISONING	E961	-	-	-	-	-	-
ENVENENAMIENTO HOMICIDA ASSAULT BY POISONING	E962	-	-	-	-	-	-
HOMICIDIO POR AHORCAMIENTO Y ESTRANGULACION ASSAULT BY HANGING AND STRANGULATION	E963	12	0.3	4	0.2	8	0.4
HOMICIDIO POR SUMERSION (AHOGAMIENTO) ASSAULT BY SUBMERSION (DROWNING)	E964	1	0.1	1	0.1	-	-
ATAQUE CON ARMAS DE FUEGO Y EXPLOSIVOS ASSAULT BY FIREARMS AND EXPLOSIVES	E965	782	20.6	737	40.1	45	2.3
ATAQUE CON INSTRUMENTOS CORTANTES Y PUNZANTES ASSAULT BY CUTTING AND PIERCING INSTRUMENTS	E966	56	1.5	43	2.3	13	0.7
NIÑO MALTRATADO FISICAMENTE Y OTRO MALTRATO CHILD BATTERING AND OTHER MALTREATMENT	E967	-	-	-	-	-	-
ATAQUE POR OTROS MEDIOS Y POR LOS NO ESPECIFICADOS ASSAULT BY OTHER AND UNSPECIFIED MEANS	E968	29	0.8	23	1.3	6	0.3
EFECTOS TARDIOS DE LESIONES INFLIGIDAS INTENCIONALMENTE POR OTRA PERSONA LATE EFFECTS OF INJURY PURPOSELY INFLICTED BY OTHER PERSON	E969	-	-	-	-	-	-
INTERVENCION LEGAL LEGAL INTERVENTION	E970 - E978.9	-	-	-	-	-	-
LESIONES EN LAS QUE SE IGNORA SI FUERON ACCIDENTAL O INTENCIONALMENTE INFLIGIDAS INJURY UNDETERMINED WHETHER ACCIDENTAL OR PURPOSELY INFLICTED	E980 - E989.9	119	3.1	105	5.7	14	0.7
LESIONES RESULTANTES DE OPERACIONES DE GUERRA INJURY RESULTING FROM OPERATIONS OF WAR	E990 - E999.9	-	-	-	-	-	-

FUENTE: DEPARTAMENTO DE SALUD, SAPEESI, DIVISION DE ESTADISTICAS, SAN JUAN, PUERTO RICO.

SOURCE: DEPARTMENT OF HEALTH, ASPESIS, DIVISION OF STATISTICS, SAN JUAN, PUERTO RICO.

**Tabla 6 - TASAS\* DE MORTALIDAD GENERAL POR REGIONES DE SALUD, MUNICIPIO DE RESIDENCIA Y CAUSAS ESPECIFICAS**  
**Table 6 - GENERAL MORTALITY RATES BY REGIONS OF HEALTH, MUNICIPALITY OF RESIDENCE AND SELECTED CAUSES**  
**PUERTO RICO, 1997**

Municipios Municipalities	TOTAL		Enf. Del Corazón Heart Diseases		Cancer		Diabetes Mellitus		Accidentes Accidents		SIDA		Cerebrovasculares Cerebrovasc. Dis.	
	Núm.	Tasa	Núm.	Tasa	Núm.	Tasa	Núm.	Tasa	Núm.	Tasa	Núm.	Tasa	Núm.	Tasa
<b>TOTAL</b>	<b>29,119</b>	<b>765.3</b>	<b>5,889</b>	<b>154.8</b>	<b>4,506</b>	<b>118.4</b>	<b>2,097</b>	<b>55.1</b>	<b>1,581</b>	<b>41.6</b>	<b>833</b>	<b>21.9</b>	<b>1,380</b>	<b>36.3</b>
<b>Región de Arecibo</b>	<b>3,540</b>	<b>776.1</b>	<b>692</b>	<b>151.7</b>	<b>525</b>	<b>115.1</b>	<b>287</b>	<b>62.9</b>	<b>179</b>	<b>39.2</b>	<b>69</b>	<b>15.1</b>	<b>171</b>	<b>37.5</b>
Area de Arecibo	<b>2,099</b>	<b>787.7</b>	<b>422</b>	<b>158.4</b>	<b>310</b>	<b>116.3</b>	<b>189</b>	<b>70.9</b>	<b>89</b>	<b>33.4</b>	<b>32</b>	<b>12.0</b>	<b>109</b>	<b>40.9</b>
Arecibo	911	891.5	194	189.9	128	125.3	75	73.4	39	38.2	20	19.6	36	35.0
Camuy	232	726.2	42	131.5	34	106.4	26	81.4	15	47.0	4	12.5	14	43.8
Hatillo	255	647.3	50	126.9	36	91.4	24	60.9	6	15.2	2	5.1	14	35.5
Lares	255	792.1	42	130.5	46	142.9	23	71.4	11	34.2	4	12.4	10	31.1
Quebradillas	180	693.4	32	123.3	26	100.2	20	77.0	5	19.3	2	7.7	15	57.8
Utuado	266	764.2	62	178.1	40	114.9	21	60.3	13	37.3	-	-	20	57.5
Area de Manatí	1,441	759.9	270	142.4	215	113.4	98	51.7	90	47.5	37	19.5	62	32.7
Barceloneta	189	713.5	34	128.4	32	120.8	11	41.5	12	45.3	7	26.4	9	34.0
Ciales	130	668.3	29	149.1	21	108.0	9	46.3	7	36.0	2	10.3	5	25.7
Florida	85	944.4	17	188.9	13	144.4	4	44.4	7	77.8	-	-	4	44.4
Manatí	371	928.4	70	175.2	51	127.6	29	72.6	24	60.1	9	22.5	15	37.5
Morovis	186	560.5	34	102.5	27	81.4	12	36.2	14	42.2	2	6.0	9	27.1
Vega Baja	480	779.9	86	139.7	71	115.4	33	53.6	26	42.2	17	27.6	20	32.5
<b>Región de Bayamón</b>	<b>4,220</b>	<b>673.8</b>	<b>804</b>	<b>128.4</b>	<b>675</b>	<b>107.8</b>	<b>274</b>	<b>43.7</b>	<b>221</b>	<b>35.3</b>	<b>154</b>	<b>24.6</b>	<b>204</b>	<b>32.6</b>
Area de Barranquitas	923	660.1	179	128.0	143	102.3	52	37.2	49	35.0	20	14.3	70	50.1
Barranquitas	183	643.9	39	137.2	25	88.0	10	35.2	12	42.2	5	17.6	17	59.8
Comerío	155	743.7	30	143.9	21	100.8	11	52.8	7	33.6	2	9.6	8	38.4
Corozal	242	658.6	42	114.3	44	119.8	13	35.4	11	29.9	4	10.9	13	35.4
Naranjito	207	706.9	43	146.8	29	99.0	13	44.4	13	44.4	7	23.9	18	61.5
Orocovis	136	554.1	25	101.9	24	97.8	5	20.4	6	24.4	2	8.1	14	57.0
Area de Bayamón	2,221	690.5	419	130.3	381	118.5	153	47.6	103	32.0	81	25.2	97	30.2
Bayamón	1,668	717.6	312	134.2	297	127.8	111	47.8	77	33.1	65	28.0	76	32.7
Toa Alta	281	462.5	58	95.5	48	79.0	22	36.2	12	19.8	6	9.9	8	13.2
Vega Alta	272	758.6	49	136.7	36	100.4	20	55.8	14	39.0	10	27.9	13	36.3
Area de Cataño	1,076	683.5	206	130.8	151	95.9	69	43.8	69	43.8	53	33.7	37	23.5
Cataño	256	794.3	36	111.7	38	117.9	12	37.2	15	46.5	17	52.7	5	15.5
Dorado	225	686.1	39	118.9	39	118.9	20	61.0	10	30.5	10	30.5	6	18.3
Toa Baja	595	643.9	131	141.8	74	80.1	37	40.0	44	47.6	26	28.1	26	28.1

**Tabla 6 - TASAS\* DE MORTALIDAD GENERAL POR REGIONES DE SALUD, MUNICIPIO DE RESIDENCIA Y CAUSAS ESPECIFICAS**  
**Table 6 - GENERAL MORTALITY RATES BY REGIONS OF HEALTH, MUNICIPALITY OF RESIDENCE AND SELECTED CAUSES**  
**PUERTO RICO, 1997**

Municipios Municipalities	TOTAL		Enf. Del Corazón Heart Diseases		Cancer		Diabetes Mellitus		Accidentes Accidents		SIDA		Cerebrovasculares Cerebrovasc. Dis.	
	Núm.	Tasa	Núm.	Tasa	Núm.	Tasa	Núm.	Tasa	Núm.	Tasa	Núm.	Tasa	Núm.	Tasa
<b>Región de Caguas</b>	<b>4,073</b>	<b>701.5</b>	<b>838</b>	<b>144.3</b>	<b>604</b>	<b>104.0</b>	<b>260</b>	<b>44.8</b>	<b>251</b>	<b>43.2</b>	<b>117</b>	<b>20.2</b>	<b>211</b>	<b>36.3</b>
Area de Caguas	2,032	719.2	410	145.1	300	106.2	125	44.2	121	42.8	60	21.2	117	41.4
Aguas Buenas	172	573.0	35	116.6	17	56.6	11	36.6	9	30.0	5	16.7	7	23.3
Caguas	1,071	759.3	222	157.4	167	118.4	64	45.4	60	42.5	35	24.8	65	46.1
Gurabo	239	727.3	58	176.5	30	91.3	13	39.6	20	60.9	8	24.3	13	39.6
Juncos	265	623.5	44	103.5	43	101.2	24	56.5	15	35.3	4	9.4	12	28.2
San Lorenzo	285	789.4	51	141.3	43	119.1	13	36.0	17	47.1	8	22.2	20	55.4
Area de Cayey	819	642.5	171	134.1	125	98.1	38	29.8	49	38.4	25	19.6	47	36.9
Aibonito	207	738.9	54	192.8	31	110.7	5	17.8	11	39.3	7	25.0	13	46.4
Cayey	354	703.7	73	145.1	65	129.2	11	21.9	22	43.7	11	21.9	19	37.8
Cidra	258	524.9	44	89.5	29	59.0	22	44.8	16	32.6	7	14.2	15	30.5
Area de Humacao	1,222	716.4	257	150.7	179	104.9	97	56.9	81	47.5	32	18.8	47	27.6
Humacao	425	725.5	96	163.9	57	97.3	34	58.0	21	35.8	16	27.3	13	22.2
Las Piedras	172	553.6	31	99.8	19	61.2	12	38.6	15	48.3	3	9.7	4	12.9
Maunabo	102	754.2	18	133.1	16	118.3	9	66.5	4	29.6	2	14.8	10	73.9
Naguabo	231	895.6	46	178.3	35	135.7	22	85.3	19	73.7	8	31.0	11	42.6
Yabucoa	292	701.9	66	158.6	52	125.0	20	48.1	22	52.9	3	7.2	9	21.6
<b>Región de Mayaguez</b>	<b>2,536</b>	<b>825.6</b>	<b>528</b>	<b>171.9</b>	<b>437</b>	<b>142.3</b>	<b>218</b>	<b>71.0</b>	<b>130</b>	<b>42.3</b>	<b>39</b>	<b>12.7</b>	<b>120</b>	<b>39.1</b>
Area de Mayaguez	1,815	827.3	370	168.6	300	136.7	154	70.2	103	46.9	31	14.1	85	38.7
Añasco	206	754.4	36	131.8	30	109.9	19	69.6	19	69.6	5	18.3	12	43.9
Cabo Rojo	390	832.7	78	166.5	73	155.9	36	76.9	17	36.3	3	6.4	17	36.3
Hormigueros	116	726.8	26	162.9	27	169.2	12	75.2	5	31.3	1	6.3	7	43.9
Las Marías	72	729.4	16	162.1	10	101.3	5	50.7	2	20.3	-	-	1	10.1
Maricao	56	885.7	14	221.4	9	142.3	4	63.3	3	47.4	-	-	3	47.4
Mayaguez	863	868.0	181	182.0	129	129.7	69	69.4	51	51.3	22	22.1	43	43.2
Rincón	112	818.7	19	138.9	22	160.8	9	65.8	6	43.9	-	-	2	14.6
Area de San Germán	721	821.3	158	180.0	137	156.1	64	72.9	27	30.8	8	9.1	35	39.9
Lajas	198	746.9	38	143.3	45	169.8	22	83.0	8	30.2	-	-	7	26.4
Sabana Grande	225	918.3	53	216.3	47	191.8	17	69.4	8	32.7	3	12.2	7	28.6
San Germán	298	810.4	67	182.2	45	122.4	25	68.0	11	29.9	5	13.6	21	57.1

**Tabla 6 - TASAS\* DE MORTALIDAD GENERAL POR REGIONES DE SALUD, MUNICIPIO DE RESIDENCIA Y CAUSAS ESPECIFICAS**  
**Table 6 - GENERAL MORTALITY RATES BY REGIONS OF HEALTH, MUNICIPALITY OF RESIDENCE AND SELECTED CAUSES**  
**PUERTO RICO, 1997**

Municipios Municipalities	TOTAL		Enf. Del Corazón Heart Diseases		Cancer		Diabetes Mellitus		Accidentes Accidents		SIDA		Cerebrovasculares Cerebrovasc. Dis.	
	Núm.	Tasa	Núm.	Tasa	Núm.	Tasa	Núm.	Tasa	Núm.	Tasa	Núm.	Tasa	Núm.	Tasa
<b>Subregión de Aguadilla</b>	<b>1,744</b>	<b>765.8</b>	<b>355</b>	<b>155.9</b>	<b>233</b>	<b>102.3</b>	<b>188</b>	<b>82.6</b>	<b>92</b>	<b>40.4</b>	<b>34</b>	<b>14.9</b>	<b>80</b>	<b>35.1</b>
Aguada	233	604.1	45	116.7	38	98.5	26	67.4	8	20.7	5	13.0	13	33.7
Aguadilla	537	806.0	95	142.6	60	90.1	64	96.1	38	57.0	21	31.5	20	30.0
Isabela	366	882.2	78	188.0	54	130.2	43	103.6	16	38.6	2	4.8	13	31.3
Moca	230	616.2	53	142.0	25	67.0	24	64.3	15	40.2	2	5.4	15	40.2
San Sebastián	378	864.3	84	192.1	56	128.0	31	70.9	15	34.3	4	9.1	19	43.4
<b>Región de Ponce</b>	<b>4,561</b>	<b>766.2</b>	<b>961</b>	<b>161.4</b>	<b>702</b>	<b>117.9</b>	<b>383</b>	<b>64.3</b>	<b>215</b>	<b>36.1</b>	<b>110</b>	<b>18.5</b>	<b>241</b>	<b>40.5</b>
Area de Guayama	898	788.2	216	189.6	148	129.9	65	57.0	44	38.6	15	13.2	54	47.4
Arroyo	165	833.8	41	207.2	27	136.4	11	55.6	3	15.2	2	10.1	14	70.7
Guayama	353	821.6	91	211.8	56	130.3	32	74.5	14	32.6	4	9.3	20	46.6
Patillas	170	787.1	41	189.8	30	138.9	15	69.4	9	41.7	1	4.6	11	50.9
Salinas	210	709.9	43	145.4	35	118.3	7	23.7	18	60.8	8	27.0	9	30.4
Area de Ponce	2,777	768.5	557	154.1	428	118.4	232	64.2	128	35.4	81	22.4	135	37.4
Adjuntas	170	833.0	35	171.5	31	151.9	16	78.4	16	78.4	1	4.9	9	44.1
Coamo	278	758.7	66	180.1	40	109.2	26	71.0	17	46.4	4	10.9	19	51.9
Jayuya	112	678.2	25	151.4	20	121.1	9	54.5	1	6.1	-	-	7	42.4
Juana Díaz	314	621.2	47	93.0	59	116.7	27	53.4	11	21.8	7	13.8	10	19.8
Ponce	1,593	843.7	333	176.4	233	123.4	124	65.7	65	34.4	60	31.8	80	42.4
Santa Isabel	165	853.1	22	113.7	24	124.1	15	77.6	10	51.7	8	41.4	4	20.7
Villalba	145	604.7	29	120.9	21	87.6	15	62.6	8	33.4	1	4.2	6	25.0
Area de Yauco	886	738.3	188	156.7	126	105.0	86	71.7	43	35.8	14	11.7	52	43.3
Guánica	194	893.2	40	184.2	22	101.3	14	64.5	10	46.0	3	13.8	14	64.5
Guayanilla	163	589.1	34	122.9	27	97.6	21	75.9	9	32.5	2	7.2	11	39.8
Peñuelas	175	655.4	42	157.3	23	86.1	16	59.9	10	37.5	6	22.5	10	37.5
Yauco	354	806.0	72	163.9	54	123.0	35	79.7	14	31.9	3	6.8	17	38.7
<b>Región Metropolitana</b>	<b>7,114</b>	<b>807.6</b>	<b>1,434</b>	<b>162.8</b>	<b>1,120</b>	<b>127.1</b>	<b>390</b>	<b>44.3</b>	<b>391</b>	<b>44.4</b>	<b>282</b>	<b>32.0</b>	<b>305</b>	<b>34.6</b>
Area de Carolina	2,158	629.7	405	118.2	337	98.3	121	35.3	106	30.9	75	21.9	105	30.6
Canóvanas	321	635.8	66	130.7	41	81.2	6	11.9	22	43.6	16	31.7	23	45.6
Carolina	1,244	659.0	252	133.5	203	107.5	84	44.5	52	27.5	43	22.8	41	21.7
Loíza	212	751.6	26	92.2	34	120.5	6	21.3	15	53.2	6	21.3	15	53.2
Trujillo Alto	381	506.5	61	81.1	59	78.4	25	33.2	17	22.6	10	13.3	26	34.6
Area de San Juan	4,956	920.9	1,029	191.2	783	145.5	269	50.0	285	53.0	207	38.5	200	37.2
Guaynabo	669	641.4	148	141.9	128	122.7	30	28.8	33	31.6	26	24.9	23	22.1
San Juan	4,287	988.1	881	203.1	655	151.0	239	55.1	252	58.1	181	41.7	177	40.8

**Tabla 6 - TASAS\* DE MORTALIDAD GENERAL POR REGIONES DE SALUD, MUNICIPIO DE RESIDENCIA Y CAUSAS ESPECIFICAS**  
**Table 6 - GENERAL MORTALITY RATES BY REGIONS OF HEALTH, MUNICIPALITY OF RESIDENCE AND SELECTED CAUSES**  
**PUERTO RICO, 1997**

Municipios Municipalities	TOTAL		Enf. Del Corazón Heart Diseases		Cancer		Diabetes Mellitus		Accidentes Accidents		SIDA		Cerebrovasculares Cerebrovasc. Dis.	
	Núm.	Tasa	Núm.	Tasa	Núm.	Tasa	Núm.	Tasa	Núm.	Tasa	Núm.	Tasa	Núm.	Tasa
<b>Subregión de Fajardo</b>	<b>1,142</b>	<b>834.9</b>	<b>231</b>	<b>168.9</b>	<b>186</b>	<b>136.0</b>	<b>88</b>	<b>64.3</b>	<b>68</b>	<b>49.7</b>	<b>26</b>	<b>19.0</b>	<b>42</b>	<b>30.7</b>
Ceiba	131	709.6	21	113.8	19	102.9	15	81.3	8	43.3	4	21.7	5	27.1
Culebra	14	810.2	4	231.5	4	231.5	-	-	-	-	1	57.9	-	-
Fajardo	349	920.9	74	195.3	50	131.9	32	84.4	16	42.2	5	13.2	20	52.8
Luquillo	174	919.9	37	195.6	32	169.2	13	68.7	13	68.7	6	31.7	2	10.6
Río Grande	374	740.2	77	152.4	64	126.7	20	39.6	25	49.5	8	15.8	14	27.7
Vieques	100	1,080.3	18	194.4	17	183.6	8	86.4	6	64.8	2	21.6	1	10.8
PR No Especificado	2	-	1	-	-	-	-	-	-	-	-	-	-	-
No Residente	158	-	42	-	24	-	9	-	26	-	-	-	5	-
Canada	1	-	-	-	-	-	-	-	-	-	-	-	-	-
Cuba	-	-	-	-	-	-	-	-	-	-	-	-	-	-
Estados Unidos	84	-	28	-	11	-	3	-	20	-	-	-	2	-
Guam	-	-	-	-	-	-	-	-	-	-	-	-	-	-
Islas Vírgenes	44	-	5	-	9	-	4	-	3	-	-	-	2	-
Mejico	2	-	1	-	-	-	1	-	-	-	-	-	-	-
República Dominicana	7	-	-	-	1	-	1	-	2	-	-	-	-	-
Otros Países	20	-	8	-	3	-	-	-	1	-	-	-	1	-
Desconocidos	29	-	3	-	-	-	-	-	8	-	2	-	1	-



**Tabla 6 - TASAS\* DE MORTALIDAD GENERAL POR REGIONES DE SALUD, MUNICIPIO DE RESIDENCIA Y CAUSAS ESPECIFICAS**  
**Table 6 - GENERAL MORTALITY RATES BY REGIONS OF HEALTH, MUNICIPALITY OF RESIDENCE AND SELECTED CAUSES**  
**PUERTO RICO, 1997**

Municipios Municipalities	Enf. Pulmonar Obst. - COPD		Neumonía e Influenza		Hipertensiva Hypertensive		Homicidios Homicides		Cirrosis Hepática Cirrosis of Liver		Septicemia Septicaemia		Otras Causas Other Causes	
	Núm.	Tasa	Núm.	Tasa	Núm.	Tasa	Núm.	Tasa	Núm.	Tasa	Núm.	Tasa	Núm.	Tasa
<b>TOTAL</b>	<b>1,242</b>	<b>32.6</b>	<b>1,156</b>	<b>30.4</b>	<b>1,190</b>	<b>31.3</b>	<b>881</b>	<b>23.2</b>	<b>712</b>	<b>18.7</b>	<b>602</b>	<b>15.8</b>	<b>7,050</b>	<b>185.3</b>
<b>Región de Arecibo</b>	<b>233</b>	<b>51.1</b>	<b>124</b>	<b>27.2</b>	<b>144</b>	<b>31.6</b>	<b>48</b>	<b>10.5</b>	<b>101</b>	<b>22.1</b>	<b>83</b>	<b>18.2</b>	<b>884</b>	<b>193.8</b>
Area de Arecibo	<b>137</b>	<b>51.4</b>	<b>79</b>	<b>29.6</b>	<b>72</b>	<b>27.0</b>	<b>20</b>	<b>7.5</b>	<b>64</b>	<b>24.0</b>	<b>52</b>	<b>19.5</b>	<b>524</b>	<b>196.6</b>
Arecibo	61	59.7	32	31.3	30	29.4	12	11.7	26	25.4	24	23.5	234	229.0
Camuy	10	31.3	7	21.9	8	25.0	1	3.1	8	25.0	5	15.7	58	181.5
Hatillo	18	45.7	17	43.2	10	25.4	-	-	3	7.6	10	25.4	65	165.0
Lares	12	37.3	10	31.1	9	28.0	2	6.2	13	40.4	5	15.5	68	211.2
Quebradillas	19	73.2	6	23.1	8	30.8	3	11.6	1	3.9	3	11.6	40	154.1
Utua	17	48.8	7	20.1	7	20.1	2	5.7	13	37.3	5	14.4	59	169.5
Area de Manatí	96	50.6	45	23.7	72	38.0	28	14.8	37	19.5	31	16.3	360	189.8
Barceloneta	8	30.2	11	41.5	10	37.8	2	7.6	4	15.1	3	11.3	46	173.7
Ciales	7	36.0	3	15.4	12	61.7	1	5.1	2	10.3	-	-	32	164.5
Florida	8	88.9	3	33.3	4	44.4	-	-	3	33.3	4	44.4	18	200.0
Manatí	25	62.6	7	17.5	16	40.0	9	22.5	9	22.5	9	22.5	98	245.2
Morovis	10	30.1	10	30.1	7	21.1	1	3.0	6	18.1	4	12.1	50	150.7
Vega Baja	38	61.7	11	17.9	23	37.4	15	24.4	13	21.1	11	17.9	116	188.5
<b>Región de Bayamón</b>	<b>193</b>	<b>30.8</b>	<b>154</b>	<b>24.6</b>	<b>181</b>	<b>28.9</b>	<b>169</b>	<b>27.0</b>	<b>111</b>	<b>17.7</b>	<b>86</b>	<b>13.7</b>	<b>994</b>	<b>158.7</b>
Area de Barranquitas	46	32.9	40	28.6	42	30.0	25	17.9	27	19.3	17	12.2	213	152.3
Barranquitas	14	49.3	8	28.1	9	31.7	3	10.6	5	17.6	2	7.0	34	119.6
Comerío	13	62.4	5	24.0	4	19.2	3	14.4	6	28.8	1	4.8	44	211.1
Corozal	7	19.1	8	21.8	15	40.8	12	32.7	10	27.2	6	16.3	57	155.1
Naranjito	9	30.7	10	34.1	8	27.3	6	20.5	-	-	6	20.5	45	153.7
Orocovis	3	12.2	9	36.7	6	24.4	1	4.1	6	24.4	2	8.1	33	134.4
Area de Bayamón	111	34.5	90	28.0	89	27.7	67	20.8	57	17.7	47	14.6	526	163.5
Bayamón	83	35.7	64	27.5	63	27.1	47	20.2	42	18.1	33	14.2	398	171.2
Toa Alta	15	24.7	12	19.8	11	18.1	9	14.8	8	13.2	7	11.5	65	107.0
Vega Alta	13	36.3	14	39.0	15	41.8	11	30.7	7	19.5	7	19.5	63	175.7
Area de Cataño	36	22.9	24	15.2	50	31.8	77	48.9	27	17.2	22	14.0	255	162.0
Cataño	7	21.7	1	3.1	11	34.1	29	90.0	7	21.7	1	3.1	77	238.9
Dorado	10	30.5	7	21.3	13	39.6	10	30.5	4	12.2	4	12.2	53	161.6
Toa Baja	19	20.6	16	17.3	26	28.1	38	41.1	16	17.3	17	18.4	125	135.3

**Tabla 6 - TASAS\* DE MORTALIDAD GENERAL POR REGIONES DE SALUD, MUNICIPIO DE 2RESIDENCIA Y CAUSAS ESPECIFICAS**  
**Table 6 - GENERAL MORTALITY RATES BY REGIONS OF HEALTH, MUNICIPALITY OF RESIDENCE AND SELECTED CAUSES**  
**PUERTO RICO, 1997**

Municipios Municipalities	Enf. Pulmonar Obst. - COPD		Neumonía e Influenza		Hipertensiva Hypertensive		Homicidios Homicides		Cirrosis Hepática Cirrosis of Liver		Septicemia Septicaemia		Otras Causas Other Causes	
	Núm.	Tasa	Núm.	Tasa	Núm.	Tasa	Núm.	Tasa	Núm.	Tasa	Núm.	Tasa	Núm.	Tasa
<b>Región de Caguas</b>	<b>176</b>	<b>30.3</b>	<b>143</b>	<b>24.6</b>	<b>163</b>	<b>28.1</b>	<b>95</b>	<b>16.4</b>	<b>99</b>	<b>17.1</b>	<b>95</b>	<b>16.4</b>	<b>1,021</b>	<b>175.9</b>
Area de Caguas	95	33.6	87	30.8	68	24.1	44	15.6	41	14.5	50	17.7	514	181.9
Aguas Buenas	13	43.3	9	30.0	6	20.0	5	16.7	-	-	7	23.3	48	159.9
Caguas	47	33.3	45	31.9	31	22.0	25	17.7	24	17.0	25	17.7	261	185.0
Gurabo	11	33.5	6	18.3	12	36.5	4	12.2	6	18.3	6	18.3	52	158.2
Juncos	8	18.8	15	35.3	10	23.5	6	14.1	4	9.4	8	18.8	72	169.4
San Lorenzo	16	44.3	12	33.2	9	24.9	4	11.1	7	19.4	4	11.1	81	224.4
Area de Cayey	41	32.2	23	18.0	37	29.0	18	14.1	33	25.9	15	11.8	197	154.5
Aibonito	11	39.3	2	7.1	12	42.8	3	10.7	5	17.8	7	25.0	46	164.2
Cayey	12	23.9	13	25.8	8	15.9	10	19.9	19	37.8	4	8.0	87	172.9
Cidra	18	36.6	8	16.3	17	34.6	5	10.2	9	18.3	4	8.1	64	130.2
Area de Humacao	40	23.5	33	19.3	58	34.0	33	19.3	25	14.7	30	17.6	310	181.7
Humacao	9	15.4	11	18.8	25	42.7	12	20.5	6	10.2	5	8.5	120	204.9
Las Piedras	7	22.5	5	16.1	7	22.5	6	19.3	4	12.9	6	19.3	53	170.6
Maunabo	2	14.8	1	7.4	4	29.6	1	7.4	2	14.8	5	37.0	28	207.0
Naguabo	7	27.1	7	27.1	9	34.9	6	23.3	9	34.9	5	19.4	47	182.2
Yabucoa	15	36.1	9	21.6	13	31.2	8	19.2	4	9.6	9	21.6	62	149.0
<b>Región de Mayaguez</b>	<b>87</b>	<b>28.3</b>	<b>121</b>	<b>39.4</b>	<b>120</b>	<b>39.1</b>	<b>30</b>	<b>9.8</b>	<b>55</b>	<b>17.9</b>	<b>44</b>	<b>14.3</b>	<b>607</b>	<b>197.6</b>
Area de Mayaguez	66	30.1	83	37.8	91	41.5	24	10.9	36	16.4	30	13.7	442	201.5
Añasco	8	29.3	7	25.6	12	43.9	1	3.7	7	25.6	2	7.3	48	175.8
Cabo Rojo	22	47.0	18	38.4	17	36.3	3	6.4	10	21.4	5	10.7	91	194.3
Hormigueros	1	6.3	5	31.3	8	50.1	-	-	-	-	-	-	24	150.4
Las Marías	5	50.7	4	40.5	5	50.7	-	-	-	-	1	10.1	23	233.0
Maricao	-	-	3	47.4	4	63.3	1	15.8	1	15.8	-	-	14	221.4
Mayaguez	26	26.2	43	43.2	40	40.2	18	18.1	16	16.1	18	18.1	207	208.2
Rincón	4	29.2	3	21.9	5	36.5	1	7.3	2	14.6	4	29.2	35	255.8
Area de San Germán	21	23.9	38	43.3	29	33.0	6	6.8	19	21.6	14	15.9	165	188.0
Lajas	9	34.0	15	56.6	11	41.5	2	7.5	6	22.6	3	11.3	32	120.7
Sabana Grande	6	24.5	10	40.8	7	28.6	2	8.2	6	24.5	7	28.6	52	212.2
San Germán	6	16.3	13	35.4	11	29.9	2	5.4	7	19.0	4	10.9	81	220.3

**Tabla 6 - TASAS\* DE MORTALIDAD GENERAL POR REGIONES DE SALUD, MUNICIPIO DE RESIDENCIA Y CAUSAS ESPECIFICAS**  
**Table 6 - GENERAL MORTALITY RATES BY REGIONS OF HEALTH, MUNICIPALITY OF RESIDENCE AND SELECTED CAUSES**  
**PUERTO RICO, 1997**

Municipios Municipalities	Enf. Pulmonar Obst. - COPD		Neumonía e Influenza		Hipertensiva Hypertensive		Homicidios Homicides		Cirrosis Hepática Cirrosis of Liver		Septicemia Septicaemia		Otras Causas Other Causes	
	Núm.	Tasa	Núm.	Tasa	Núm.	Tasa	Núm.	Tasa	Núm.	Tasa	Núm.	Tasa	Núm.	Tasa
<b>Subregión de Aguadilla</b>	<b>110</b>	<b>48.3</b>	<b>91</b>	<b>40.0</b>	<b>89</b>	<b>39.1</b>	<b>14</b>	<b>6.1</b>	<b>51</b>	<b>22.4</b>	<b>37</b>	<b>16.2</b>	<b>370</b>	<b>162.5</b>
Aguada	15	38.9	7	18.2	14	36.3	3	7.8	6	15.6	5	13.0	48	124.5
Aguadilla	29	43.5	36	54.0	29	43.5	7	10.5	15	22.5	11	16.5	112	168.1
Isabela	23	55.4	21	50.6	16	38.6	2	4.8	10	24.1	10	24.1	78	188.0
Moca	16	42.9	11	29.5	6	16.1	-	-	7	18.8	3	8.0	53	142.0
San Sebastián	27	61.7	16	36.6	24	54.9	2	4.6	13	29.7	8	18.3	79	180.6
<b>Región de Ponce</b>	<b>165</b>	<b>27.7</b>	<b>137</b>	<b>23.0</b>	<b>170</b>	<b>28.6</b>	<b>118</b>	<b>19.8</b>	<b>103</b>	<b>17.3</b>	<b>91</b>	<b>15.3</b>	<b>1,165</b>	<b>195.7</b>
Area de Guayama	35	30.7	17	14.9	30	26.3	20	17.6	25	21.9	16	14.0	213	186.9
Arroyo	2	10.1	5	25.3	7	35.4	3	15.2	3	15.2	5	25.3	42	212.2
Guayama	18	41.9	5	11.6	8	18.6	10	23.3	9	20.9	6	14.0	80	186.2
Patillas	7	32.4	2	9.3	2	9.3	4	18.5	6	27.8	3	13.9	39	180.6
Salinas	8	27.0	5	16.9	13	43.9	3	10.1	7	23.7	2	6.8	52	175.8
Area de Ponce	102	28.5	83	23.0	114	31.5	84	23.2	62	17.2	62	17.2	709	196.2
Adjuntas	5	24.5	7	34.3	3	14.7	1	4.9	4	19.6	2	9.8	40	196.0
Coamo	7	19.1	6	16.4	13	35.5	4	10.9	4	10.9	3	8.2	69	188.3
Jayuya	4	24.2	2	12.1	4	24.2	1	6.1	2	12.1	2	12.1	35	211.9
Juana Díaz	12	23.7	14	27.7	11	21.8	11	21.8	11	21.8	5	9.9	89	176.1
Ponce	65	34.4	42	22.2	67	35.5	61	32.3	36	19.1	41	21.7	386	204.4
Santa Isabel	5	25.9	6	31.0	10	51.7	4	20.7	4	20.7	6	31.0	47	243.0
Villalba	4	16.7	6	25.0	6	25.0	2	8.3	1	4.2	3	12.5	43	179.3
Area de Yauco	28	23.3	37	30.8	26	21.7	14	11.7	16	13.3	13	10.8	243	202.5
Guánica	7	32.2	9	41.4	6	27.6	1	4.6	4	18.4	2	9.2	62	285.5
Guayanilla	4	14.5	6	21.7	3	10.8	3	10.8	3	10.8	1	3.6	39	141.0
Peñuelas	5	18.7	4	15.0	8	30.0	4	15.0	2	7.5	1	3.7	44	164.8
Yauco	12	27.3	18	41.0	9	20.5	6	13.7	7	15.9	9	20.5	98	223.1
<b>Región Metropolitana</b>	<b>244</b>	<b>27.7</b>	<b>344</b>	<b>39.1</b>	<b>256</b>	<b>29.1</b>	<b>365</b>	<b>41.4</b>	<b>161</b>	<b>18.3</b>	<b>141</b>	<b>16.0</b>	<b>1,681</b>	<b>190.8</b>
Area de Carolina	65	19.0	123	35.9	87	25.4	111	32.4	52	15.2	34	9.9	537	156.7
Canóvanas	4	7.9	20	39.6	15	29.7	20	39.6	8	15.8	3	5.9	77	152.5
Carolina	35	18.5	64	33.9	49	26.0	53	28.1	27	14.3	24	12.7	317	167.9
Loíza	6	21.3	12	42.5	10	35.5	13	46.1	8	28.4	1	3.5	60	212.7
Trujillo Alto	20	26.6	27	35.9	13	17.3	25	33.2	9	12.0	6	8.0	83	110.3
Area de San Juan	179	33.3	221	41.1	169	31.4	254	47.2	109	20.3	107	19.9	1,144	212.6
Guaynabo	23	22.1	25	24.0	20	19.2	31	29.7	7	6.7	14	13.4	161	154.4
San Juan	156	36.0	196	45.2	149	34.3	223	51.4	102	23.5	93	21.4	983	226.6

**Tabla 6 - TASAS\* DE MORTALIDAD GENERAL POR REGIONES DE SALUD, MUNICIPIO DE RESIDENCIA Y CAUSAS ESPECIFICAS**  
**Table 6 - GENERAL MORTALITY RATES BY REGIONS OF HEALTH, MUNICIPALITY OF RESIDENCE AND SELECTED CAUSES**  
**PUERTO RICO, 1997**

Municipios Municipalities	Enf. Pulmonar Obst. - COPD		Neumonía e Influenza		Hipertensiva Hypertensive		Homicidios Homicides		Cirrosis Hepática Cirrosis of Liver		Septicemia Septicaemia		Otras Causas Other Causes	
	Núm.	Tasa	Núm.	Tasa	Núm.	Tasa	Núm.	Tasa	Núm.	Tasa	Núm.	Tasa	Núm.	Tasa
<b>Subregión de Fajardo</b>	<b>31</b>	<b>22.7</b>	<b>37</b>	<b>27.0</b>	<b>62</b>	<b>45.3</b>	<b>30</b>	<b>21.9</b>	<b>29</b>	<b>21.2</b>	<b>21</b>	<b>15.4</b>	<b>291</b>	<b>212.7</b>
Ceiba	3	16.3	2	10.8	7	37.9	6	32.5	1	5.4	2	10.8	38	205.8
Culebra	-	-	-	-	1	57.9	1	57.9	1	57.9	1	57.9	1	57.9
Fajardo	13	34.3	15	39.6	13	34.3	6	15.8	9	23.7	7	18.5	89	234.8
Luquillo	7	37.0	3	15.9	10	52.9	3	15.9	2	10.6	2	10.6	44	232.6
Rio Grande	6	11.9	15	29.7	26	51.5	10	19.8	9	17.8	8	15.8	92	182.1
Vieques	2	21.6	2	21.6	5	54.0	4	43.2	7	75.6	1	10.8	27	291.7
PR No Especificado	-	-	-	-	-	-	1	-	-	-	-	-	-	-
No Residente	2	-	4	-	5	-	6	-	2	-	3	-	30	-
Canada	-	-	-	-	1	-	-	-	-	-	-	-	-	-
Cuba	-	-	-	-	-	-	-	-	-	-	-	-	-	-
Estados Unidos	2	-	2	-	2	-	4	-	1	-	1	-	8	-
Guam	-	-	-	-	-	-	-	-	-	-	-	-	-	-
Islas Vírgenes	-	-	1	-	2	-	1	-	1	-	2	-	14	-
Mejico	-	-	-	-	-	-	-	-	-	-	-	-	-	-
República Dominicana	-	-	-	-	-	-	1	-	-	-	-	-	2	-
Otros Países	-	-	1	-	-	-	-	-	-	-	-	-	6	-
Desconocidos	1	-	1	-	-	-	5	-	-	-	1	-	7	-

Fuente: Departamento de Salud, Secretaría Auxiliar de Planificación, Evaluación, Estadísticas y Sistemas de Información, División de Estadísticas, San Juan, Puerto Rico.

\* Tasas por 100,000 habitantes.

**TABLA - 7 DEFUNCIONES POR ENFERMEDADES DEL CORAZON, CAUSAS ESPECIFICAS Y SEXO**  
**TABLE - 7 DEATHS BY SPECIFIC HEART DISEASES AND SEX**  
**PUERTO RICO, 1997**

ENFERMEDADES - DISEASES	SEXO - SEX								
	TOTAL			HOMBRES - MALES			MUJERES - FEMALES		
	NUMERO NUMBER	TASA RATE	%	NUMERO NUMBER	TASA RATE	%	NUMERO NUMBER	TASA RATE	%
<b>ENFERMEDADES DEL CORAZON</b>	<b>5,889</b>	<b>154.8</b>	<b>100.0</b>	<b>3,160</b>	<b>171.9</b>	<b>53.7</b>	<b>2,729</b>	<b>138.8</b>	<b>46.3</b>
<b>HEART DISEASES</b>									
ENFERMEDADES REUMATICAS CRONICAS DEL CORAZON									
CHRONIC RHEUMATIC HEART DISEASE	20	0.5	0.3	8	0.4	0.1	12	0.6	0.2
ENFERMEDAD HIPERTENSIVA DEL CORAZON									
HYPERTENSIVE HEART DISEASE	325	8.5	5.5	195	10.6	3.3	130	6.6	2.2
ENFERMEDAD CARDIACA HIPERTENSIVA									
HYPERTENSIVE HEART DISEASE	321	8.4	5.5	194	10.6	3.3	127	6.5	2.2
ENFERMEDAD CARDIORRENAL HIPERTENSIVA									
HYPERTENSIVE HEART AND RENAL DISEASE	4	0.1	0.1	1	0.1		3	0.2	0.1
ENFERMEDAD ISQUEMICA DEL CORAZON									
ISCHAEMIC HEART DISEASE	3,329	87.5	56.5	1,857	101.0	31.5	1,472	74.9	25.0
INFARTO AGUDO DEL MIOCARDIO									
ACUTE MYOCARDIAL INFARCTION	1,319	34.7	22.4	705	38.3	12.0	614	31.2	10.4
OTRAS FORMAS AGUDAS Y SUB-AGUDAS DE LA									
ENFERMEDAD ISQUEMICA DEL CORAZON									
OTHER ACUTE AND SUBACUTE FORMS OF ISCHAEMIC									
HEART DISEASE	20	0.5	0.3	10	0.5	0.2	10	0.5	0.2
INFARTO ANTIGUO DEL MIOCARDIO									
OLD MYOCARDIAL INFARCTION	16	0.4	0.3	12	0.7	0.2	4	0.2	0.1
ANGINA DE PECHO									
ANGINA PECTORIS	89	2.3	1.5	51	2.8	0.9	38	1.9	0.6
OTRAS FORMAS DE LA ENFERMEDAD ISQUEMICA									
CRONICA DEL CORAZON									
OTHER FORMS OF CHRONIC ISCHAEMIC HEART DISEASE	1,885	49.5	32.0	1,079	58.7	18.3	806	41.0	13.7
ENFERMEDADES CARDIOPULMONARES									
PULMONARY HEART DISEASES	128	3.4	2.2	58	3.2	1.0	70	3.6	1.2
ENFERMEDAD CARDIOPULMONAR AGUDA									
ACUTE PULMONARY HEART DISEASE	96	2.5	1.6	45	2.4	0.8	51	2.6	0.9
ENFERMEDAD CARDIOPULMONAR CRONICA									
CHRONIC PULMONARY HEART DISEASE	32	0.8	0.5	13	0.7	0.2	19	1.0	0.3
OTRAS FORMAS DE ENFERMEDAD DEL CORAZON									
OTHER FORMS OF HEART DISEASE	2,087	54.8	35.4	1,042	56.7	17.7	1,045	53.1	17.7
PERICARDITIS AGUDA									
ACUTE PERICARDITIS	1			1	0.1		-	-	-
ENDOCARDITIS AGUDA Y SUB-AGUDA									
ACUTE AND SUBACUTE ENDOCARDITIS	14	0.4	0.2	9	0.5	0.2	5	0.3	0.1
MIOCARDITIS AGUDA									
ACUTE MYOCARDITIS	1			1	0.1		-	-	-
OTRAS ENFERMEDADES DEL CORAZON									
OTHER HEART DISEASES	2,071	54.4	35.2	1,031	56.1	17.5	1,040	52.9	17.7

FUENTE: DEPARTAMENTO DE SALUD, SAPEESI, DIVISION DE ESTADISTICAS, SAN JUAN, PUERTO RICO.  
SOURCE: DEPARTMENT OF HEALTH, ASPEESI, DIVISION OF STATISTICS, SAN JUAN, PUERTO RICO.

**TABLA - 8 DEFUNCIONES POR CANCER, PARTE DEL CUERPO AFECTADA Y SEXO**  
**TABLE - 8 DEATHS BY CANCER, SPECIFIC SITE AND SEX**  
**PUERTO RICO, 1997**

CAUSAS - CAUSES	SEXO - SEX								
	TOTAL			HOMBRES - MALES			MUJERES - FEMALES		
	Numero Number	Tasa Rate	%	Numero Number	Tasa Rate	%	Numero Number	Tasa Rate	%
<b>TUMORES MALIGNOS</b>									
<b>MALIGNANT NEOPLASM</b>	<b>4,506</b>	<b>118.4</b>	<b>100.0</b>	<b>2,638</b>	<b>143.5</b>	<b>58.5</b>	<b>1,868</b>	<b>95</b>	<b>41.5</b>
LABIO, CAVIDAD BUCAL Y DE LA FARINGE									
LIP, ORAL CAVITY AND PHARYNX	127	3.3	2.8	98	5.3	2.2	29	1.5	0.6
LABIO									
LIP	-	-	-	-	-	-	-	-	-
LENGUA									
TONGUE	32	0.8	0.7	25	1.4	0.6	7	0.4	0.2
GLANDULAS SALIVARES									
SALIVARY GLANDS	6	0.2	0.1	5	0.3	0.1	1	0.1	
GENGIVA									
GUM	1			-	-	-	1	0.1	
SUELO DE LA BOCA									
FLOOR OF MOUTH	5	0.1	0.1	2	0.1		3	0.2	0.1
OTRAS PARTES Y DE LAS NO ESPECIFICADAS DE LA BOCA									
OTHER AND UNSPECIFIED PARTS OF THE MOUTH	14	0.4	0.3	10	0.5	0.2	4	0.2	0.1
FARINGE									
PHARYNX	23	0.6	0.5	21	1.1	0.5	2	0.1	
OTROS SITIOS Y DE LOS MAL DEFINIDOS DE LOS LABIOS, LA CAVIDAD BUCAL Y LA FARINGE									
OTHER AND ILL-DEFINED SITES WITHIN THE LIP ORAL CAVITY AND PHARYNX	46	1.2	1.0	35	1.9	0.8	11	0.6	0.2
ORGANOS DIGESTIVOS Y PERITONEO									
DIGESTIVE ORGANS AND PERITONEUM	1,526	40.1	33.9	903	49.1	20.0	623	31.7	13.8
ESOFAGO									
OESOPHAGUS	198	5.2	4.4	152	8.3	3.4	46	2.3	1.0
ESTOMAGO									
STOMACH	320	8.4	7.1	206	11.2	4.6	114	5.8	2.5
INTESTINO DELGADO INCLUYENDO DUODENO									
SMALL INTESTINE INCLUDING DUODENUM	10	0.3	0.2	5	0.3	0.1	5	0.3	0.1
COLON									
COLON	409	10.7	9.1	221	12.0	4.9	188	9.6	4.2
RECTO Y DE LA PORCION RECTOSIGMOIDE Y DEL ANO									
RECTUM AND RECTOSIGMOID JUNCTION	46	1.2	1.0	25	1.4	0.6	21	1.1	0.5
HIGADO Y DE LOS CONDUCTOS BILIARES INTRAHEPATICOS									
LIVER AND INTRAHEPATIC BILE DUCTS	302	7.9	6.7	185	10.1	4.1	117	6.0	2.6
VESICULA Y DE LAS VIAS BILIARES EXTRAHEPATICAS									
GALLBLADDER AND BILIARY DUCT	32	0.8	0.7	14	0.8	0.3	18	0.9	0.4
PANCREAS									
PANCREAS	172	4.5	3.8	77	4.2	1.7	95	4.8	2.1
PERITONEO Y DEL TEJIDO RETROPERITONEAL									
PERITONEUM AND RETROPERITONEUM	11	0.3	0.2	5	0.3	0.1	6	0.3	0.1
OTROS SITIOS Y DE LOS MAL DEFINIDOS DE LOS ORGANOS DIGESTIVOS Y DEL PERITONEO									
OTHER AND ILL-DEFINED SITES WITHIN THE DIGESTIVE ORGANS AND PERITONEUM	26	0.7	0.6	13	0.7	0.3	13	0.7	0.3
ORGANOS RESPIRATORIOS E INTRATORAXICOS									
RESPIRATORY AND INTRATHORACIC ORGANS	662	17.4	14.7	439	23.9	9.7	223	11.3	4.9
FOSAS NASALES, DEL OIDO MEDIO Y DE LOS SENOS									

**TABLA - 8 DEFUNCIONES POR CANCER, PARTE DEL CUERPO AFECTADA Y SEXO**  
**TABLE - 8 DEATHS BY CANCER, SPECIFIC SITE AND SEX**  
**PUERTO RICO, 1997**

CAUSAS - CAUSES	SEXO - SEX								
	TOTAL			HOMBRES - MALES			MUJERES - FEMALES		
	Numero Number	Tasa Rate	%	Numero Number	Tasa Rate	%	Numero Number	Tasa Rate	%
PARANASALES									
NASAL CAVITIES, MIDDLE EAR AND ACCESORY SINUSES	2	0.1		1	0.1		1	0.1	
LARINGE									
LARYNX	75	2.0	1.7	70	3.8	1.6	5	0.3	0.1
TRAQUEA, DE LOS BRONQUIOS Y DEL PULMON									
TRACHEA, BRONCHUS AND LUNG	581	15.3	12.9	365	19.8	8.1	216	11.0	4.8
OTRAS CAUSAS DEL SISTEMA RESPIRATORIO Y LOS ORGANOS INTRATORAXICOS									
OTHER CAUSES WITHIN THE RESPIRATORY SYSTEM AND INTRATHORACIC ORGANS	4	0.1	0.1	3	0.2	0.1	1	0.1	
TUMORES DE LOS HUESOS, DEL TEJIDO CONJUNTIVO, DE LA PIEL Y DE LA MAMA									
NEOPLASM OF BONE, CONNECTIVE TISSUE, SKIN AND BREAST	411	10.8	9.1	73	4.0	1.6	338	17.2	7.5
DE LA MAMA DE LA MUJER									
FEMALE BREAST	290	7.6	6.4	-	-	-	290	14.7	6.4
DE LA MAMA DEL HOMBRE									
MALE BREAST	3	0.1	0.1	3	0.2	0.1	-	-	-
OTROS TUMORES									
OTHER NEOPLASM	118	3.1	2.6	70	3.8	1.6	48	2.4	1.1
ORGANOS GENITOURINARIOS									
GENITOURINARY ORGANS	953	25.0	21.1	675	36.7	15.0	278	14.1	6.2
CUELLO DEL UTERO									
CERVIX UTERI	58	1.5	1.3	-	-	-	58	2.9	1.3
PLACENTA Y CUERPO DEL UTERO									
PLACENTA AND BODY OF UTERUS	59	1.6	1.3	-	-	-	59	3.0	1.3
OVARIO									
OVARY	76	2.0	1.7	-	-	-	76	3.9	1.7
OTROS ORGANOS GENITALES FEMENINOS									
OTHER FEMALE GENITAL ORGANS	24	0.6	0.5	-	-	-	24	1.2	0.5
PROSTATA									
PROSTATE	564	14.8	12.5	564	30.7	12.5	-	-	-
OTROS ORGANOS GENITALES MASCULINOS									
OTHER MALE GENITAL ORGANS	16	0.4	0.4	16	0.9	0.4	-	-	-
VEJIGA									
BLADDER	88	2.3	2.0	52	2.8	1.2	36	1.8	0.8
RIÑON Y OTROS ORGANOS URINARIOS Y DE LOS NO ESPECIFICADOS									
KIDNEY AND OTHER UNSPECIFIED URINARY ORGANS	68	1.8	1.5	43	2.3	1.0	25	1.3	0.6
OTROS SITIOS Y DE LOS NO ESPECIFICADOS									
OTHERS AND UNSPECIFIED SITES	409	10.7	9.1	217	11.8	4.8	192	9.8	4.3
TEJIDO LINFATICO Y DE LOS ORGANOS HEMATOPOYETICOS									
LYMPHATIC AND HAEMATOPOIETIC TISSUE	418	11.0	9.3	233	12.7	5.2	185	9.4	4.1
LEUCEMIA									
LEUKAEMIA	159	4.2	3.5	90	4.9	2.0	69	3.5	1.5
OTROS									
OTHERS	259	6.8	5.7	143	7.8	3.2	116	5.9	2.6

FUENTE: DEPARTAMENTO DE SALUD, SAPEESI, DIVISION DE ESTADISTICAS, SAN JUAN, PUERTO RICO.  
SOURCE: DEPARTMENT OF HEALTH, ASPEESI, DIVISION OF STATISTICS, SAN JUAN, PUERTO RICO.





---

# Mortalidad Por Causas Externas



**TABLA - 1 MUERTES VIOLENTAS POR AÑOS Y TASAS POR 100,000 HABITANTES**  
**TABLE -1 VIOLENT DEATHS BY YEARS AND RATES PER 100,000 INHABITANTS**  
**PUERTO RICO, 1997**

AÑOS YEARS	ACCIDENTES ACCIDENTS		Accid. Tránsito Traffic Accidents		HOMICIDIOS HOMICIDES		SUICIDIOS SUICIDES	
	Núm.	Tasa	Núm.	Tasa	Núm.	Tasa	Núm.	Tasa
*1997	1,581	41.6	623	16.4	881	23.2	288	7.6
1996	1,520	40.7	653	17.5	928	24.9	331	8.9
1995	1,529	41.1	635	17.1	928	25.0	291	7.8
1994	1,313	35.6	631	17.1	1,017	27.6	355	9.6
1993	1,236	34.5	611	17.1	959	26.8	346	9.7
1992	1,209	33.8	614	17.2	851	23.8	314	8.8
1991	1,154	32.5	581	16.4	803	22.6	355	10.0
1990	1,136	32.2	548	15.5	583	16.5	371	10.5
1989	1,235	35.3	577	16.5	467	13.4	327	9.4
1988	1,241	35.9	630	18.2	576	16.6	314	9.1
1987	1,173	34.2	652	19.0	505	14.7	272	7.9
1986	1,096	32.2	618	18.1	723	21.2	310	9.1
1985	1,127	33.4	593	17.6	579	17.1	269	8.0
1984	958	28.6	559	16.7	479	14.3	300	9.0
1983	878	26.4	533	16.0	433	13.0	328	9.9
1982	874	26.6	487	14.8	517	15.7	300	9.1
1981	891	27.4	512	15.7	543	16.7	302	9.3
1980	990	30.9	554	17.3	483	15.1	292	9.1
1979	1,010	32.0	547	17.3	483	15.3	274	8.7
1978	1,039	33.3	583	18.7	485	15.5	339	10.9
1977	980	31.9	532	17.3	484	15.7	314	10.2
1976	983	32.6	510	16.9	446	14.8	283	9.4
1975	993	33.8	501	17.0	502	17.1	241	8.2
1974	1,088	37.6	597	20.7	536	18.5	233	8.1
1973	1,169	40.7	650	22.6	427	14.9	270	9.4
1972	1,104	38.5	599	20.9	352	12.3	288	10.1
1971	1,039	37.4	538	19.4	343	12.3	273	9.8
1970	971	35.7	486	17.9	236	8.7	251	9.2
1969	1,100	40.7	524	19.4	224	8.3	279	10.3
1968	1,071	40.2	566	21.2	206	7.7	255	9.6
1967	1,048	39.8	494	18.6	196	7.4	252	9.6
1966	978	37.4	424	16.2	202	7.7	334	12.8
1965	964	37.3	441	17.1	222	8.6	318	12.3
1964	974	38.3	450	17.7	231	9.1	269	10.6
1963	914	36.7	424	17.0	195	7.8	248	10.0
1962	868	35.5	368	15.0	207	8.5	237	9.7
1961	805	33.5	318	13.2	181	7.5	248	10.3
1960	891	37.7	334	14.2	168	7.1	253	10.7
1959	724	31.2	277	11.9	140	6.0	254	10.9
1958	730	31.8	289	12.6	137	6.0	217	9.4

\* TIPO MUERTE NO ESPECIFICADO - TYPE OF DEATH UNSPECIFIED - TOTAL CASOS 119 TASA 3.1

Fuente: Departamento de Salud, SAPEESI, División de Estadísticas, San Juan, PR.

Source: Department of Health, ASPESIS, Division of Statistics, San Juan, PR.

**GRAFICA-3 TASA DE MUERTES VIOLENTAS POR 100,000 HABITANTES**  
**GRAPHIC-3 VIOLENT DEATHS RATES PER 100,000 INHABITANTS**  
**PUERTO RICO, 1958 - 1997**

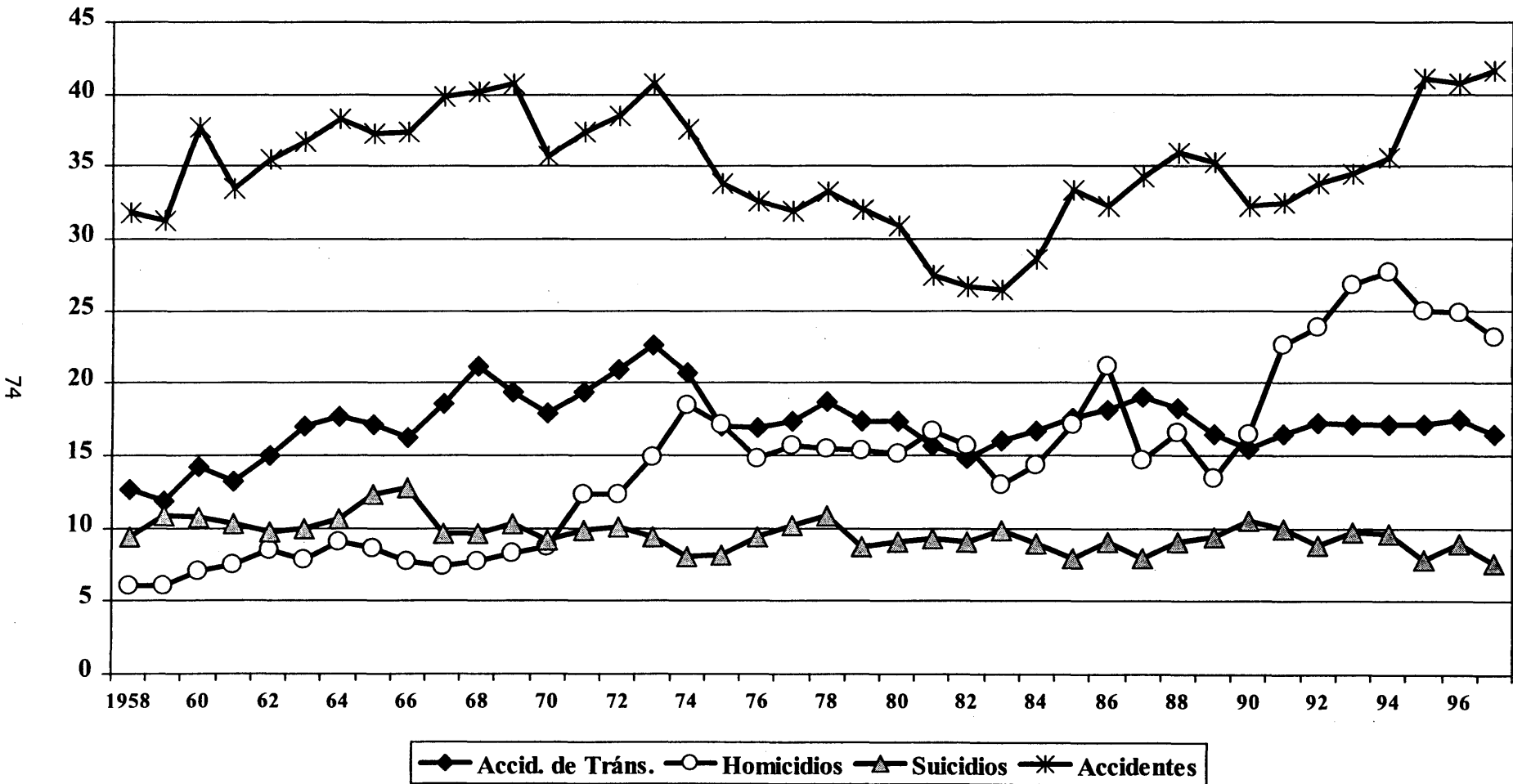

FUENTE: DEPARTAMENTO DE SALUD, SAPEESI, DIVISION DE ESTADISTICAS, SAN JUAN, PUERTO RICO.  
 SOURCE: DEPARTMENT OF HEALTH, ASPESIS, DIVISION OF STATISTICS, SAN JUAN, PUERTO RICO.

**TABLA- 2 MUERTES VIOLENTAS POR GRUPOS DE EDAD Y TASAS**  
**TABLE- 2 VIOLENT DEATHS BY AGE GROUPS AND RATES**  
**PUERTO RICO, 1997**

GRUPOS DE EDAD AGE GROUPS	ACCIDENTES ACCIDENTS		HOMICIDIOS HOMICIDES		SUICIDIOS SUICIDES		SIN DETERMINAR UNDETERMINED	
	NUMERO NUMBER	TASA RATE	NUMERO NUMBER	TASA RATE	NUMERO NUMBER	TASA RATE	NUMERO NUMBER	TASA RATE
	<b>TOTAL</b>	<b>1,581</b>	<b>41.6</b>	<b>881</b>	<b>23.2</b>	<b>288</b>	<b>7.6</b>	<b>119</b>
<1 AÑO - <1YEAR	16	2.4	-	-	-	-	1	0.2
1	13	2.0	-	-	-	-	2	0.3
2	4	0.6	-	-	-	-	2	0.3
3	5	0.8	-	-	-	-	-	-
4	5	0.8	-	-	-	-	-	-
5 - 9	17	0.5	1	-	-	-	1	-
10 - 14	32	1.0	6	0.2	1	-	1	-
15 - 19	98	2.9	148	4.3	20	0.6	14	0.4
20 - 24	128	3.8	258	7.6	18	0.5	13	0.4
25 - 29	105	3.5	159	5.3	17	0.6	9	0.3
30 - 34	123	4.5	101	3.7	21	0.8	7	0.3
35 - 39	138	5.3	70	2.7	30	1.2	18	0.7
40 - 44	133	5.6	37	1.6	42	1.8	13	0.5
45 - 49	106	4.7	26	1.1	22	1.0	11	0.5
50 - 54	76	3.8	22	1.1	31	1.6	7	0.4
55 - 59	72	4.4	12	0.7	16	1.0	2	0.1
60 - 64	65	4.7	12	0.9	21	1.5	6	0.4
65 - 69	76	6.4	6	0.5	13	1.1	1	0.1
70 - 74	66	6.5	8	0.8	18	1.8	3	0.3
75 - 79	81	10.8	5	0.7	9	1.2	3	0.4
80 - 84	76	18.9	4	1.0	5	1.2	1	0.2
85+	130	40.2	1	0.3	4	1.2	-	-
SIN ESP (UNSP AGE)	16	-	5	-	-	-	4	-

FUENTE: DEPARTAMENTO DE SALUD, SAPEESI, DIVISION DE ESTADISTICAS, SAN JUAN, PUERTO RICO.

SOURCE: DEPARTMENT OF HEALTH, ASPESIS, DIVISION OF STATISTICS, SAN JUAN, PUERTO RICO.

**TABLA -3 DEFUNCIONES POR HOMICIDIOS POR PROCEDIMIENTO EMPLEADO, GRUPOS DE EDAD Y SEXO**  
**TABLE - 3 HOMICIDES DEATHS BY PROCEDURES, AGE GROUPS AND SEX**  
**PUERTO RICO, 1997**

GRUPOS DE EDAD AGE GROUPS	TODOS LOS PRODEDIMIENTOS ALL THE PROCEDURES			ARMAS DE FUEGO Y EXPLOSIVOS FIREARMS AND EXPLOSIVES			INSTRUMENTOS CORTANTES Y PUNZANTES CUTTING & PIERCING INST.			OTROS PROCEDIMIENTOS Y LOS NO ESPECIFICADOS Others & not Spec. Proced.		
	TOTAL	HOMBRES MALES	MUJERES FEMALES	TOTAL	HOMBRES MALES	MUJERES FEMALES	TOTAL	HOMBRES MALES	MUJERES FEMALES	TOTAL	HOMBRES MALES	MUJERES FEMALES
<b>TOTAL</b>	<b>881</b>	<b>809</b>	<b>72</b>	<b>782</b>	<b>737</b>	<b>45</b>	<b>56</b>	<b>43</b>	<b>13</b>	<b>43</b>	<b>29</b>	<b>14</b>
<1 AÑO - <1 YEAR	-	-	-	-	-	-	-	-	-	-	-	-
1	-	-	-	-	-	-	-	-	-	-	-	-
2	-	-	-	-	-	-	-	-	-	-	-	-
3	-	-	-	-	-	-	-	-	-	-	-	-
4	-	-	-	-	-	-	-	-	-	-	-	-
5 - 9	1	-	1	-	-	-	-	-	-	1	-	1
10 - 14	6	4	2	6	4	2	-	-	-	-	-	-
15 - 19	148	141	7	137	133	4	7	4	3	4	4	-
20 - 24	258	245	13	249	237	12	4	3	1	5	5	-
25 - 29	159	152	7	149	146	3	5	5	-	5	1	4
30 - 34	101	94	7	89	84	5	9	8	1	3	2	1
35 - 39	70	61	9	58	52	6	4	3	1	8	6	2
40 - 44	37	29	8	30	25	5	3	2	1	4	2	2
45 - 49	26	23	3	23	20	3	3	3	-	-	-	-
50 - 54	22	18	4	16	13	3	6	5	1	-	-	-
55 - 59	12	7	5	5	4	1	2	1	1	5	2	3
60 - 64	12	12	-	9	9	-	1	1	-	2	2	-
65 - 69	6	6	-	3	3	-	2	2	-	1	1	-
70 - 74	8	5	3	4	3	1	2	1	1	2	1	1
75 - 79	5	4	1	1	1	-	3	2	1	1	1	-
80 - 84	4	4	-	1	1	-	2	2	-	1	1	-
85 +	1	1	-	1	1	-	-	-	-	-	-	-
SIN ESP. (UNSP.)	5	3	2	1	1	-	3	1	2	1	1	-

FUENTE: DEPARTAMENTO DE SALUD, SAPEESI, DIVISION DE ESTADISTICAS, SAN JUAN, PUERTO RICO.

SOURCE: DEPARTMENT OF HEALTH, ASPESIS, DIVISION OF STATISTICS, SAN JUAN, PUERTO RICO.

**GRAFICA-4 MUERTES POR HOMICIDIOS Y GRUPOS DE EDAD**  
**GRAPHIC-4 DEATHS BY HOMICIDES AND AGE GROUPS**  
**PUERTO RICO, 1997**

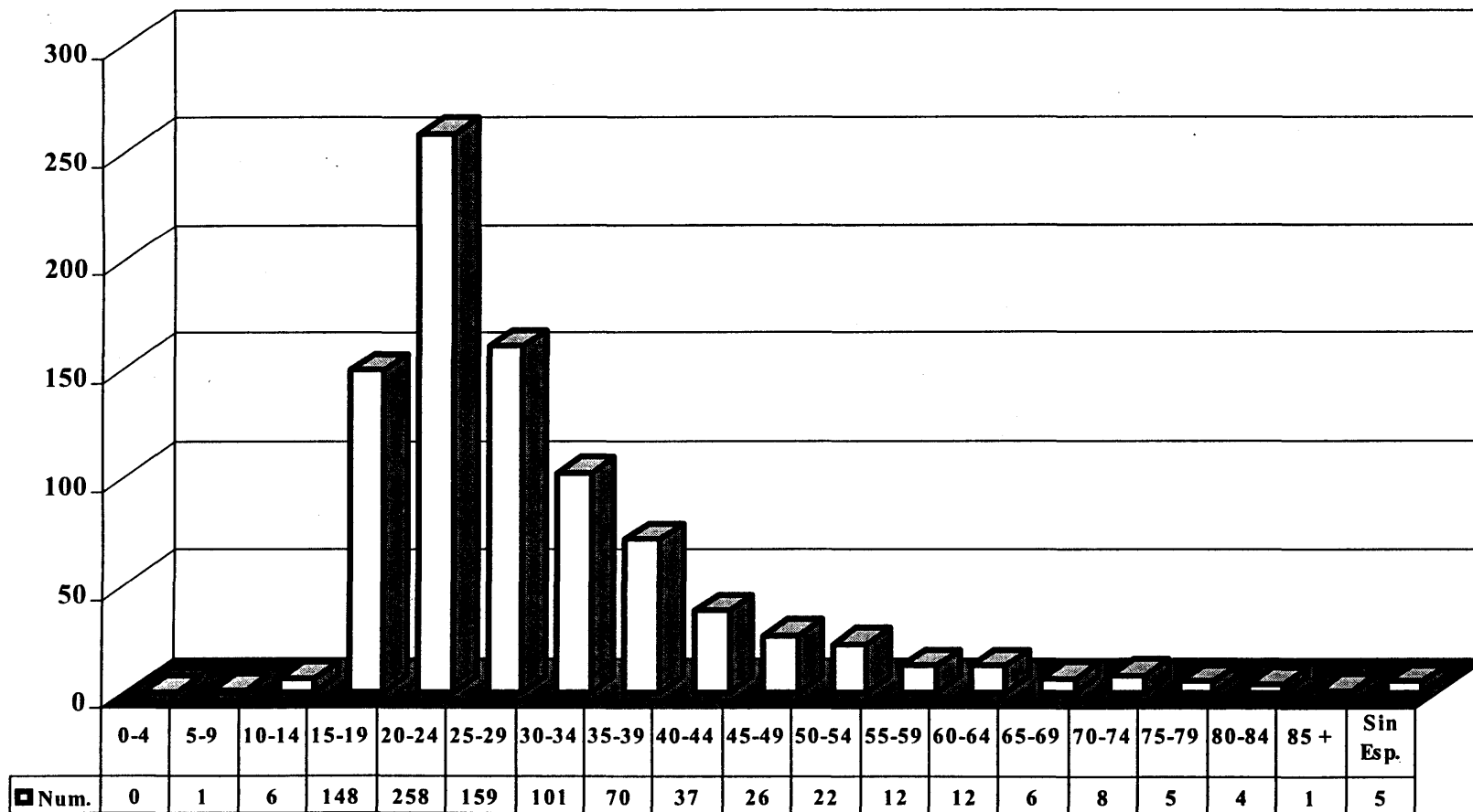

FUENTE: DEPARTAMENTO DE SALUD, SAPEESI, DIVISION DE ESTADISTICAS, SAN JUAN, PUERTO RICO.  
 SOURCE: DEPARTMENT OF HEALTH, ASPESES, DIVISION OF STATISTICS, SAN JUAN, PUERTO RICO.

**TABLA - 4 DEFUNCIONES POR SUICIDIOS POR PROCEDIMIENTOS EMPLEADOS, GRUPOS DE EDAD Y SEXO**  
**TABLE - 4 SUICIDES DEATHS BY PROCEDURES, AGE GROUPS AND SEX**  
**PUERTO RICO, 1997**

GRUPOS DE EDAD AGE GROUPS	TODOS LOS PROCEDIMIENTOS ALL THE PROCEDURES			SOLIDOS Y LIQUIDOS SOLIDS AND LIQUIDS			ARMAS DE FUEGO Y EXPLOSIVOS FIREARMS & EXPLOSIVES			AHORCAMIENTO HANGING			OTROS PROCEDIMIENTOS Y LOS NO ESPECIFICADOS OTHER & NOT SPECIFIED		
	TOTAL	Varones Males	Hembras Females	TOTAL	Varones Males	Hembras Females	TOTAL	Varones Males	Hembras Females	TOTAL	Varones Males	Hembras Females	TOTAL	Varones Males	Hembras Females
<b>TOTAL</b>	<b>288</b>	<b>267</b>	<b>21</b>	<b>24</b>	<b>19</b>	<b>5</b>	<b>187</b>	<b>176</b>	<b>11</b>	<b>55</b>	<b>53</b>	<b>2</b>	<b>22</b>	<b>19</b>	<b>3</b>
10 - 14	1	1	-	-	-	-	1	1	-	-	-	-	-	-	-
15 - 19	20	20	-	2	2	-	14	14	-	3	3	-	1	1	-
20 - 24	18	17	1	1	1	-	14	13	1	3	3	-	-	-	-
25 - 29	17	16	1	-	-	-	10	10	-	5	4	1	2	2	-
30 - 34	21	21	-	-	-	-	16	16	-	5	5	-	-	-	-
35 - 39	30	29	1	4	3	1	19	19	-	6	6	-	1	1	-
40 - 44	42	39	3	5	5	-	24	22	2	8	8	-	5	4	1
45 - 49	22	16	6	4	2	2	15	13	2	2	1	1	1	-	1
50 - 54	31	28	3	1	-	1	20	18	2	9	9	-	1	1	-
55 - 59	16	14	2	1	-	1	11	10	1	3	3	-	1	1	-
60 - 64	21	20	1	2	2	-	11	11	-	3	3	-	5	4	1
65 - 69	13	13	-	1	1	-	9	9	-	2	2	-	1	1	-
70 - 74	18	15	3	-	-	-	14	11	3	3	3	-	1	1	-
75 - 79	9	9	-	3	3	-	4	4	-	-	-	-	2	2	-
80 - 84	5	5	-	-	-	-	4	4	-	1	1	-	-	-	-
85 +	4	4	-	-	-	-	1	1	-	2	2	-	1	1	-
SIN ESP. (UNSP.)	-	-	-	-	-	-	-	-	-	-	-	-	-	-	-

FUENTE: DEPARTAMENTO DE SALUD, SAPEESI, DIVISION DE ESTADISTICAS, SAN JUAN, PUERTO RICO.

SOURCE: DEPARTMENT OF HEALTH, ASPESIS, DIVISION OF STATISTICS, SAN JUAN, PUERTO RICO.



**GRAFICA-5 MUERTES POR SUICIDIOS Y GRUPOS DE EDAD**  
**GRAPHIC-5 DEATHS BY SUICIDES AND AGE GROUPS**  
**PUERTO RICO, 1997**

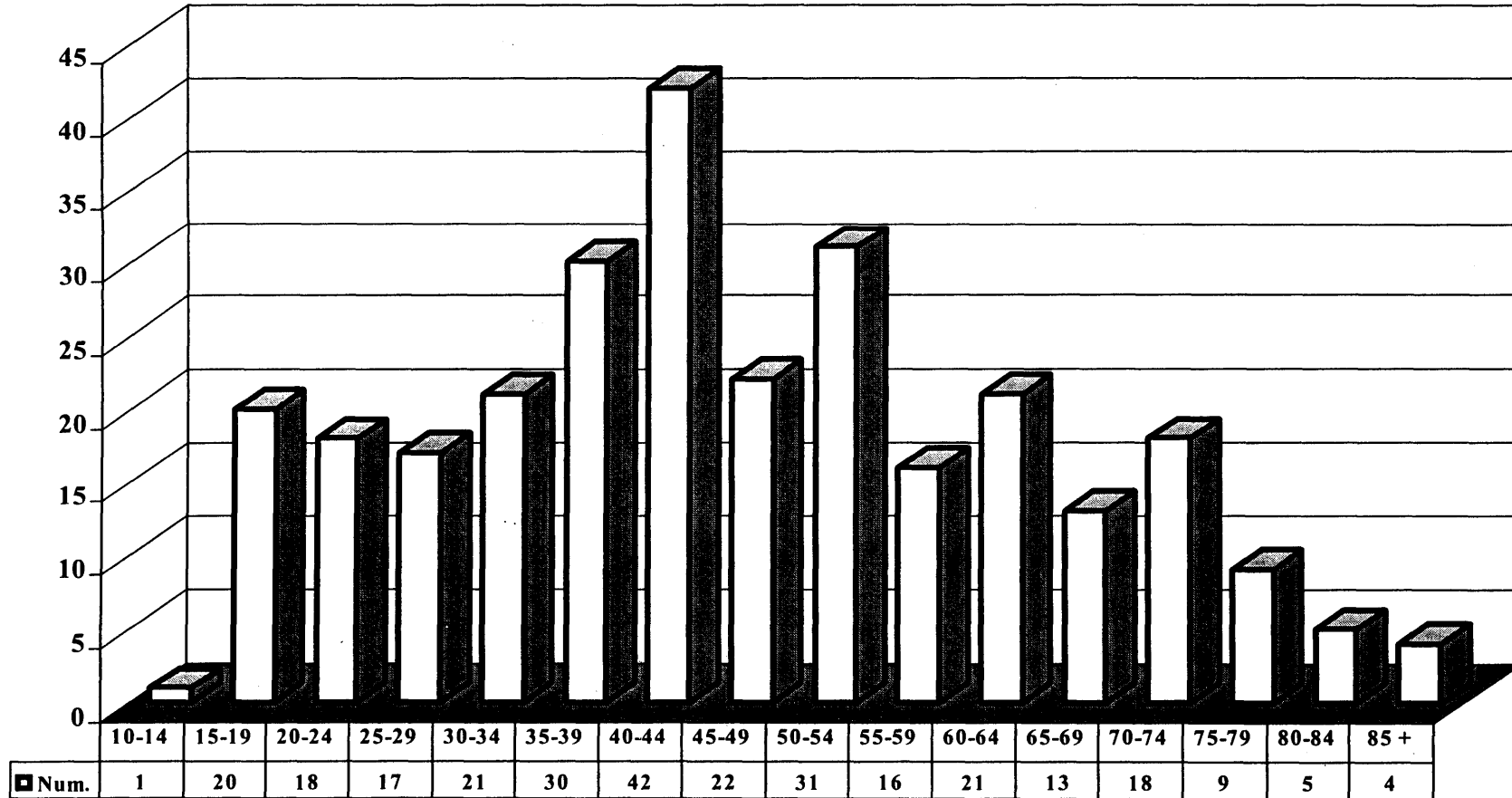

FUENTE: DEPARTAMENTO DE SALUD, SAPEESI, DIVISION DE ESTADISTICAS, SAN JUAN, PUERTO RICO.  
 SOURCE: DEPARTMENT OF HEALTH, ASPESIS, DIVISION OF STATISTICS, SAN JUAN, PUERTO RICO.



---

# Mortalidad Infantil



**TABLA - 1 TASAS DE MORTALIDAD INFANTIL POR MES DE OCURRENCIA**  
**TABLE - 1 INFANT MORTALITY RATES BY MONTH OF OCCURRENCE**  
**PUERTO RICO, 1997**

MESES MONTHS	1997		1996		1995	
	NUMERO NUMBER	TASA RATE	NUMERO NUMBER	TASA RATE	NUMERO NUMBER	TASA RATE
<b>TOTAL</b>	<b>729</b>	<b>11.4</b>	<b>665</b>	<b>10.5</b>	<b>809</b>	<b>12.7</b>
ENERO - JANUARY	68	12.5	56	10.3	68	12.5
FEBRERO - FEBRUARY	58	11.9	56	12.0	51	10.9
MARZO - MARCH	50	10.2	47	9.1	61	11.8
ABRIL - APRIL	64	12.8	52	10.8	59	12.3
MAYO - MAY	59	12.2	54	10.5	61	11.8
JUNIO - JUNE	68	14.2	51	10.3	65	13.1
JULIO - JULY	52	10.0	62	12.2	78	15.4
AGOSTO - AUGUST	67	11.8	64	11.5	79	14.3
SEPTIEMBRE - SEPTEMBER	65	10.5	46	8.3	64	11.5
OCTUBRE - OCTOBER	63	10.4	65	11.0	80	13.5
NOVIEMBRE - NOVEMBER	56	10.4	50	9.1	69	12.5
DICIEMBRE - DECEMBER	59	10.0	62	10.8	74	12.9

FUENTE: DEPARTAMENTO DE SALUD, SAPEESI, DIVISION DE ESTADISTICAS, SAN JUAN, PR.  
 SOURCE: DEPARTMENT OF HEALTH, ASPESIS, DIVISION OF STATISTICS, SAN JUAN, PR.

**TABLA - 2 TASAS DE MORTALIDAD INFANTIL POR REGIONES DE SALUD, MUNICIPIO DE RESIDENCIA Y PRIMERAS SEIS CAUSAS ESPECIFICAS**  
**TABLE - 2 INFANT MORTALITY RATES BY HEALTH REGIONS, MUNICIPALITY OF RESIDENCE AND FIRST SIX SPECIFIC CAUSES**  
**PUERTO RICO, 1997**

MUNICIPIOS MUNICIPALITIES	TOTAL		Gestac. Corta Dis. Short. Gest.		Anomalías Congé. Cong. Anomalies		Sind. Dif. Resp. Resp. Dist. Synd.		Infec. Per. Perin Perinatal Infec.		Septicemia Septicaemia		Neumonía/Infl. Pneumonia/Infl.	
	Núm. Num.	Tasa Rate	Núm. Num.	Tasa Rate	Núm. Num.	Tasa Rate	Núm. Num.	Tasa Rate	Núm. Num.	Tasa Rate	Núm. Num.	Tasa Rate	Núm. Num.	Tasa Rate
<b>TOTAL</b>	<b>729</b>	<b>11.4</b>	<b>210</b>	<b>3.30</b>	<b>153</b>	<b>2.4</b>	<b>81</b>	<b>1.3</b>	<b>14</b>	<b>0.2</b>	<b>10</b>	<b>0.2</b>	<b>10</b>	<b>0.2</b>
<b>REGION ARECIBO</b>	<b>73</b>	<b>9.4</b>	<b>12</b>	<b>1.50</b>	<b>20</b>	<b>2.6</b>	<b>8</b>	<b>1.0</b>	<b>1</b>	<b>0.1</b>	<b>1</b>	<b>0.1</b>	<b>2</b>	<b>0.3</b>
AREA DE ARECIBO	39	9.2	5	1.20	9	2.1	5	1.2	0	0.0	0	0.0	1	0.2
ARECIBO	14	8.9	3	1.90	6	3.8	2	1.3	0	0.0	0	0.0	0	0.0
CAMUY	4	7.4	0	0.00	0	0.0	0	0.0	0	0.0	0	0.0	0	0.0
HATILLO	4	6.8	0	0.00	0	0.0	1	1.7	0	0.0	0	0.0	0	0.0
LARES	5	9.0	2	3.60	0	0.0	1	1.8	0	0.0	0	0.0	0	0.0
QUEBRADILLAS	5	12.1	0	0.00	2	4.9	0	0.0	0	0.0	0	0.0	1	2.4
UTUADO	7	12.6	0	0.00	1	1.8	1	1.8	0	0.0	0	0.0	0	0.0
AREA DE MANATI	34	9.7	7	2.00	11	3.1	3	0.9	1	0.3	1	0.3	1	0.3
BARCELONETA	5	12.3	2	4.90	1	2.5	1	2.5	0	0.0	0	0.0	0	0.0
CIALES	6	16.3	2	5.40	1	2.7	1	2.7	0	0.0	0	0.0	0	0.0
FLORIDA	3	14.4	2	9.60	0	0.0	0	0.0	0	0.0	0	0.0	0	0.0
MANATI	9	11.3	0	0.00	4	5.0	1	1.3	1	1.3	1	1.3	1	1.3
MOROVIS	4	6.8	0	0.00	3	5.1	0	0.0	0	0.0	0	0.0	0	0.0
VEGA BAJA	7	6.1	1	0.90	2	1.7	0	0.0	0	0.0	0	0.0	0	0.0
<b>REGION BAYAMON</b>	<b>117</b>	<b>10.8</b>	<b>29</b>	<b>2.70</b>	<b>26</b>	<b>2.4</b>	<b>16</b>	<b>1.5</b>	<b>3</b>	<b>0.3</b>	<b>4</b>	<b>0.4</b>	<b>3</b>	<b>0.3</b>
AREA BARRANQUITAS	34	13.0	13	5.00	7	2.7	6	2.3	1	0.4	0	0.0	1	0.4
BARRANQUITAS	11	18.3	5	8.30	3	5.0	1	1.7	0	0.0	0	0.0	0	0.0
COMERIO	5	14.3	2	5.70	0	0.0	1	2.9	1	2.9	0	0.0	0	0.0
COROZAL	9	14.1	4	6.30	2	3.1	2	3.1	0	0.0	0	0.0	0	0.0
NARANJITO	5	9.1	1	1.80	0	0.0	1	1.8	0	0.0	0	0.0	1	1.8
OROCOVIS	4	8.5	1	2.10	2	4.3	1	2.1	0	0.0	0	0.0	0	0.0
AREA DE BAYAMON	47	8.5	9	1.60	12	2.2	4	0.7	0	0.0	3	0.5	2	0.4
BAYAMON	39	10.3	8	2.10	10	2.7	3	0.8	0	0.0	2	0.5	2	0.5
TOA ALTA	5	4.4	0	0.00	2	1.8	0	0.0	0	0.0	1	0.9	0	0.0
VEGA ALTA	3	4.7	1	1.60	0	0.0	1	1.6	0	0.0	0	0.0	0	0.0
AREA DE CATAÑO	36	13.3	7	2.60	7	2.6	6	2.2	2	0.7	1	0.4	0	0.0
CATAÑO	12	20.3	2	3.40	2	3.4	3	5.1	1	1.7	0	0.0	0	0.0
DORADO	4	7.6	0	0.00	1	1.9	0	0.0	1	1.9	0	0.0	0	0.0
TOA BAJA	20	12.6	5	3.10	4	2.5	3	1.9	0	0.0	1	0.6	0	0.0

**TABLA - 2 TASAS DE MORTALIDAD INFANTIL POR REGIONES DE SALUD, MUNICIPIO DE RESIDENCIA Y PRIMERAS SEIS CAUSAS ESPECIFICAS**  
**TABLE - 2 INFANT MORTALITY RATES BY HEALTH REGIONS, MUNICIPALITY OF RESIDENCE AND FIRST SIX SPECIFIC CAUSES**  
**PUERTO RICO, 1997**

MUNICIPIOS MUNICIPALITIES	TOTAL		Gestac. Corta Dis. Short. Gest.		Anomalías Congé. Cong. Anomalies		Sind. Dif. Resp. Resp. Dist. Synd.		Infec. Per. Perin Perinatal Infec.		Septicemia Septicaemia		Neumonía/Infl. Pneumonia/Infl.	
	Núm. Num.	Tasa Rate	Núm. Num.	Tasa Rate	Núm. Num.	Tasa Rate	Núm. Num.	Tasa Rate	Núm. Num.	Tasa Rate	Núm. Num.	Tasa Rate	Núm. Num.	Tasa Rate
<b>REGION DE CAGUAS</b>	<b>113</b>	<b>11.8</b>	<b>27</b>	<b>2.8</b>	<b>23</b>	<b>2.4</b>	<b>10</b>	<b>1.0</b>	<b>5</b>	<b>0.5</b>	<b>2</b>	<b>0.2</b>	<b>0</b>	<b>0.0</b>
AREA DE CAGUAS	51	10.8	11	2.3	11	2.3	5	1.1	3	0.6	1	0.2	0	0.0
AGUAS BUENAS	3	6.1	0	0.0	1	2.0	1	2.0	0	0.0	0	0.0	0	0.0
CAGUAS	23	9.5	3	1.2	7	2.9	0	0.0	2	0.8	0	0.0	0	0.0
GURABO	6	10.6	2	3.5	1	1.8	0	0.0	0	0.0	0	0.0	0	0.0
JUNCOS	12	20.6	3	5.2	0	0.0	3	5.2	1	1.7	1	1.7	0	0.0
SAN LORENZO	7	10.6	3	4.5	2	3.0	1	1.5	0	0.0	0	0.0	0	0.0
AREA DE CAYEY	23	11.6	5	2.5	3	1.5	0	0.0	1	0.5	1	0.5	0	0.0
AIBONITO	6	12.3	2	4.1	0	0.0	0	0.0	0	0.0	0	0.0	0	0.0
CAYEY	13	15.5	3	3.6	3	3.6	0	0.0	1	1.2	0	0.0	0	0.0
CIDRA	4	6.2	0	0.0	0	0.0	0	0.0	0	0.0	1	1.5	0	0.0
AREA DE HUMACAO	39	13.5	11	3.8	9	3.1	5	1.7	1	0.3	0	0.0	0	0.0
HUMACAO	14	12.9	3	2.8	3	2.8	3	2.8	1	0.9	0	0.0	0	0.0
LAS PIEDRAS	5	9.0	2	3.6	2	3.6	1	1.8	0	0.0	0	0.0	0	0.0
MAUNABO	7	33.3	3	14.3	0	0.0	1	4.8	0	0.0	0	0.0	0	0.0
NAGUABO	6	15.1	3	7.6	1	2.5	0	0.0	0	0.0	0	0.0	0	0.0
YABUCOA	7	10.8	0	0.0	3	4.6	0	0.0	0	0.0	0	0.0	0	0.0
<b>REGION MAYAGUEZ</b>	<b>43</b>	<b>9.0</b>	<b>18</b>	<b>3.8</b>	<b>8</b>	<b>1.7</b>	<b>3</b>	<b>0.6</b>	<b>2</b>	<b>0.4</b>	<b>0</b>	<b>0.0</b>	<b>0</b>	<b>0.0</b>
AREA DE MAYAGUEZ	35	10.5	15	4.5	7	2.1	3	0.9	1	0.3	0	0.0	0	0.0
AÑASCO	5	11.1	0	0.0	0	0.0	1	2.2	0	0.0	0	0.0	0	0.0
CABO ROJO	8	12.0	3	4.5	2	3.0	2	3.0	0	0.0	0	0.0	0	0.0
HORMIGUEROS	1	4.8	1	4.8	0	0.0	0	0.0	0	0.0	0	0.0	0	0.0
LAS MARIAS	6	34.1	5	28.4	1	5.7	0	0.0	0	0.0	0	0.0	0	0.0
MARICAO	3	23.8	1	7.9	0	0.0	0	0.0	0	0.0	0	0.0	0	0.0
MAYAGUEZ	11	7.6	4	2.7	4	2.7	0	0.0	1	0.7	0	0.0	0	0.0
RINCON	1	4.0	1	4.0	0	0.0	0	0.0	0	0.0	0	0.0	0	0.0
<b>AREA DE SAN GERMAN</b>	<b>8</b>	<b>5.6</b>	<b>3</b>	<b>2.1</b>	<b>1</b>	<b>0.7</b>	<b>0</b>	<b>0.0</b>	<b>1</b>	<b>0.7</b>	<b>0</b>	<b>0.0</b>	<b>0</b>	<b>0.0</b>
LAJAS	0	0.0	0	0.0	0	0.0	0	0.0	0	0.0	0	0.0	0	0.0
SABANA GRANDE	4	9.0	1	2.2	0	0.0	0	0.0	1	2.2	0	0.0	0	0.0
SAN GERMAN	4	7.0	2	3.5	1	1.7	0	0.0	0	0.0	0	0.0	0	0.0

**TABLA - 2 TASAS DE MORTALIDAD INFANTIL POR REGIONES DE SALUD, MUNICIPIO DE RESIDENCIA Y PRIMERAS SEIS CAUSAS ESPECIFICAS**  
**TABLE - 2 INFANT MORTALITY RATES BY HEALTH REGIONS, MUNICIPALITY OF RESIDENCE AND FIRST SIX SPECIFIC CAUSES**  
**PUERTO RICO, 1997**

MUNICIPIOS MUNICIPALITIES	TOTAL		Gestac. Corta Dis. Short. Gest.		Anomalías Congé. Cong. Anomalies		Sind. Dif. Resp. Resp. Dist. Synd.		Infec. Per. Perin Perinatal Infec.		Septicemia Septicaemia		Neumonía/Infl. Pneumonia/Infl.	
	Núm. Num.	Tasa Rate	Núm. Num.	Tasa Rate	Núm. Num.	Tasa Rate	Núm. Num.	Tasa Rate	Núm. Num.	Tasa Rate	Núm. Num.	Tasa Rate	Núm. Num.	Tasa Rate
<b>SUBREGION AGUADILLA</b>	<b>48</b>	<b>12.7</b>	<b>16</b>	<b>4.2</b>	<b>13</b>	<b>3.4</b>	<b>1</b>	<b>0.3</b>	<b>1</b>	<b>0.3</b>	<b>0</b>	<b>0.0</b>	<b>1</b>	<b>0.3</b>
AGUADA	6	8.8	2	2.9	2	2.9	0	0.0	1	1.5	0	0.0	0	0.0
AGUADILLA	11	10.8	2	2.0	4	3.9	0	0.0	0	0.0	0	0.0	0	0.0
ISABELA	11	16.2	5	7.4	3	4.4	0	0.0	0	0.0	0	0.0	1	1.5
MOCA	14	20.4	6	8.7	3	4.4	1	1.5	0	0.0	0	0.0	0	0.0
SAN SEBASTIAN	6	8.5	1	1.4	1	1.4	0	0.0	0	0.0	0	0.0	0	0.0
<b>REGION PONCE</b>	<b>143</b>	<b>13.1</b>	<b>48</b>	<b>4.4</b>	<b>24</b>	<b>2.2</b>	<b>24</b>	<b>2.2</b>	<b>2</b>	<b>0.2</b>	<b>1</b>	<b>0.1</b>	<b>1</b>	<b>0.1</b>
AREA DE GUAYAMA	13	6.3	3	1.5	2	1.0	0	0.0	0	0.0	0	0.0	0	0.0
ARROYO	1	2.8	0	0.0	0	0.0	0	0.0	0	0.0	0	0.0	0	0.0
GUAYAMA	5	6.1	1	1.2	0	0.0	0	0.0	0	0.0	0	0.0	0	0.0
PATILLAS	1	3.1	0	0.0	1	3.1	0	0.0	0	0.0	0	0.0	0	0.0
SALINAS	6	10.5	2	3.5	1	1.7	0	0.0	0	0.0	0	0.0	0	0.0
AREA DE PONCE	97	14.3	35	5.2	15	2.2	19	2.8	2	0.3	1	0.1	1	0.1
ADJUNTAS	4	10.6	2	5.3	1	2.6	0	0.0	0	0.0	0	0.0	0	0.0
COAMO	16	22.6	6	8.5	4	5.6	4	5.6	0	0.0	0	0.0	0	0.0
JAYUYA	5	15.5	3	9.3	0	0.0	1	3.1	1	3.1	0	0.0	0	0.0
JUANA DIAZ	15	15.2	6	6.1	1	1.0	2	2.0	0	0.0	0	0.0	1	1.0
PONCE	35	10.5	10	3.0	6	1.8	5	1.5	1	0.3	0	0.0	0	0.0
SANTA ISABEL	11	22.5	4	8.2	1	2.0	3	6.1	0	0.0	0	0.0	0	0.0
VILLALBA	11	19.0	4	6.9	2	3.5	4	6.9	0	0.0	1	1.7	0	0.0
AREA DE YAUCO	33	16.2	10	4.9	7	3.4	5	2.5	0	0.0	0	0.0	0	0.0
GUANICA	7	18.7	2	5.3	0	0.0	3	8.0	0	0.0	0	0.0	0	0.0
GUAYANILLA	3	7.5	1	2.5	0	0.0	1	2.5	0	0.0	0	0.0	0	0.0
PEÑUELAS	9	18.4	4	8.2	1	2.0	1	2.0	0	0.0	0	0.0	0	0.0
YAUCO	14	18.1	3	3.9	6	7.7	0	0.0	0	0.0	0	0.0	0	0.0
<b>REGION METROPOLITANA</b>	<b>159</b>	<b>11.4</b>	<b>49</b>	<b>3.5</b>	<b>29</b>	<b>2.1</b>	<b>15</b>	<b>1.1</b>	<b>0</b>	<b>0.0</b>	<b>1</b>	<b>0.1</b>	<b>3</b>	<b>0.2</b>
AREA DE CAROLINA	70	12.8	21	3.9	13	2.4	9	1.7	0	0.0	1	0.2	3	0.6
CANOVANAS	15	17.4	5	5.8	4	4.6	1	1.2	0	0.0	0	0.0	0	0.0
CAROLINA	37	12.7	10	3.4	8	2.7	6	2.1	0	0.0	1	0.3	1	0.3
LOIZA	10	20.7	2	4.1	1	2.1	1	2.1	0	0.0	0	0.0	2	4.1
TRUJILLO ALTO	8	6.8	4	3.4	0	0.0	1	0.8	0	0.0	0	0.0	0	0.0



TABLA - 2 TASAS DE MORTALIDAD INFANTIL POR REGIONES DE SALUD, MUNICIPIO DE RESIDENCIA Y PRIMERAS SEIS CAUSAS ESPECIFICAS  
 TABLE - 2 INFANT MORTALITY RATES BY HEALTH REGIONS, MUNICIPALITY OF RESIDENCE AND FIRST SIX SPECIFIC CAUSES

PUERTO RICO, 1997

MUNICIPIOS MUNICIPALITIES	TOTAL		Gestac. Corta Dis. Short. Gest.		Anomalías Congé. Cong. Anomalies		Sind. Dif. Resp. Resp. Dist. Synd.		Infec. Per. Perin Perinatal Infec.		Septicemia Septicaemia		Neumonía/Infl. Pneumonia/Infl.	
	Núm. Num.	Tasa Rate	Núm. Num.	Tasa Rate	Núm. Num.	Tasa Rate	Núm. Num.	Tasa Rate	Núm. Num.	Tasa Rate	Núm. Num.	Tasa Rate	Núm. Num.	Tasa Rate
AREA DE SAN JUAN	89	10.4	28	3.3	16	1.9	6	0.7	0	0.0	0	0.0	0	0.0
GUAYNABO	18	11.3	4	2.5	3	1.9	1	0.6	0	0.0	0	0.0	0	0.0
SAN JUAN	71	10.2	24	3.5	13	1.9	5	0.7	0	0.0	0	0.0	0	0.0
<b>SUBREGION FAJARDO</b>	<b>28</b>	<b>11.4</b>	<b>9</b>	<b>3.7</b>	<b>9</b>	<b>3.7</b>	<b>3</b>	<b>1.2</b>	<b>0</b>	<b>0.0</b>	<b>1</b>	<b>0.4</b>	<b>0</b>	<b>0.0</b>
CEIBA	4	13.2	2	6.6	0	0.0	0	0.0	0	0.0	1	3.3	0	0.0
CULEBRA	0	0.0	0	0.0	0	0.0	0	0.0	0	0.0	0	0.0	0	0.0
FAJARDO	6	8.4	1	1.4	2	2.8	2	2.8	0	0.0	0	0.0	0	0.0
LUQUILLO	8	22.3	3	8.4	2	5.6	1	2.8	0	0.0	0	0.0	0	0.0
RIO GRANDE	8	9.0	2	2.3	4	4.5	0	0.0	0	0.0	0	0.0	0	0.0
VIEQUES	2	12.1	1	6.1	1	6.1	0	0.0	0	0.0	0	0.0	0	0.0
P R NO ESPECIFICADO	0	0.0	0	0.0	0	0.0	0	0.0	0	0.0	0	0.0	0	0.0
NO RESIDENTE	5	46.3	2	18.5	1	9.3	1	9.3	0	0.0	0	0.0	0	0.0
DESCONOCIDOS	0	0.0	0	0.0	0	0.0	0	0.0	0	0.0	0	0.0	0	0.0

FUENTE: DEPARTAMENTO DE SALUD, SAPEESI, DIVISION DE ESTADISTICAS, SAN JUAN, PUERTO RICO.

SOURCE: DEPARTMENT OF HEALTH, ASPESIS, DIVISION OF STATISTICS, SAN JUAN, PUERTO RICO.

**Tabla 3 - PRIMERAS DIEZ CAUSAS DE MORTALIDAD INFANTIL**  
**Table 3 - FIRST TEN LEADING CAUSES OF INFANT MORTALITY**  
**PUERTO RICO, 1997**

<b>Causas de Muerte</b> <b>Causes of Death</b>	<b>Código</b> <b>ICD-9</b>	<b>Número</b> <b>Number</b>	<b>Por ciento</b> <b>Percent</b>	<b>Tasas 1/</b> <b>Rates</b>
<b>TODAS LAS CAUSAS</b> <b>ALL CAUSES</b>	...	<b>729</b>	<b>100.0</b>	<b>1,135.3</b>
Trastornos Relacionados con Gestación Corta y Bajo Peso Disorders Related to Short Gestation and Low Birthweight	765	210	28.8	327.0
Anomalías Congénitas Congenital Anomalies	740-759	153	21.0	238.3
Síndrome Dificultad Respiratoria Respiratory Distress Syndrome	769	81	11.1	126.1
Otras Afecciones Respiratorias del Feto y del Recién Nacido Other Respiratory Conditions of Newborn	770	56	7.7	87.2
Condiciones Maternas que Afectan al Feto o Recién Nacido Fetus or Newborn Affected by Maternal Conditions	760-763	28	3.8	43.6
Trastornos Perinatales del Aparato Digestivo Perinatal Disorders of Digestive System	777	20	2.7	31.1
Accidentes y Efectos Adversos Accidents and Adverse Effects	800-949	16	2.2	24.9
Infecciones Propias del Período Perinatal Infections Specific to The Perinatal Period	771	14	1.9	21.8
Neumonía e Influenza Pneumonia and Influenza	480-486	10	1.4	15.6
Septicemia Septicaemia	038	10	1.4	15.6
Otras Causas Other Causes	...	131	18.0	2.0

Tasa por 100,000 nacidos vivos.

Fuente: Departamento de Salud, SAPEESI, División de Estadísticas, San Juan, Puerto Rico.

Source: Department of Health, ASPESIS, Division of Statistics, San Juan, Puerto Rico.

**Tabla 4 - PRIMERAS DIEZ CAUSAS DE MORTALIDAD NEONATAL**  
**Table 4 - FIRST TEN LEADING CAUSES OF NEONATAL MORTALITY**  
**PUERTO RICO, 1997**

<b>Causas de Muerte</b> <b>Causes of Death</b>	<b>Código</b> <b>ICD-9</b>	<b>Número</b> <b>Number</b>	<b>Por ciento</b> <b>Percent</b>	<b>Tasas 1/</b> <b>Rates</b>
<b>TODAS LAS CAUSAS</b> <b>ALL CAUSES</b>	...	<b>527</b>	<b>100.0</b>	<b>820.7</b>
Trastornos Relacionados con Gestación Corta y Bajo Peso Disorders Related to Short Gestation and Unspecified Low Birthweight	735	183	34.7	285.0
Anomalías Congénitas Congenital Anomalies	740-759	109	20.7	169.7
Síndrome Dificultad Respiratoria Respiratory Distress Syndrome	769	72	13.7	112.1
Otras Afecciones Respiratorias del Feto y del Recién Nacido Other Respiratory Conditions of Newborn	770	53	10.1	82.5
Condiciones Maternas que Afectan al Feto o al Recién Nacido Fetus or Newborn Affected by Maternal Conditions	760-763	27	5.1	42.0
Trastornos Perinatales del Aparato Digestivo Perinatal Disorders of Digestive System	777	14	2.7	21.8
Infecciones Propias del Período Perinatal Infections Specific to the Perinatal Period	771	12	2.3	18.7
Hipoxia Intrauterina y Asfixia al Nacer Intrauterine Hipoxia and Asphyxia	768	10	1.9	15.6
Accidentes y Efectos Adversos Accidents and Adverse Effects	800-949	3	0.6	4.7
Neumonía e Influenza Pneumonia and Influenza	480-486	2	0.4	3.1
Otras Causas Other Causes	...	42	8.0	65.4

Tasa por 100,000 nacidos vivos.

Fuente: Departamento de Salud, SAPEESI, División de Estadísticas, San Juan, Puerto Rico.

Source: Department of Health, ASPESIS, Division of Statistics, San Juan, Puerto Rico.

**Tabla 5 - PRIMERAS DIEZ CAUSAS DE MORTALIDAD POSTNEONATAL**  
**Table 5 - FIRST TEN LEADING CAUSES OF POSTNEONATAL MORTALITY**  
**PUERTO RICO, 1997**

<b>Causas de Muerte Causes of Death</b>	<b>Código ICD-9</b>	<b>Número Number</b>	<b>Por cient Percent</b>	<b>Tasas 1/ Rates</b>
<b>TODAS LAS CAUSAS ALL CAUSES</b>	...	<b>202</b>	<b>100.0</b>	<b>314.6</b>
Anomalías Congénitas Congenital Anomalies	740-759	44	21.8	68.5
Trastornos Relacionados con Gestación Corta y Bajo Peso Disorders Related to Short Gestation and Low Birthweight	765	27	13.4	42.0
Accidentes y Efectos Adversos Accidents and Advers Effects	E800-949	13	6.4	20.2
Síndrome de Dificultad Respiratoria Respiratory Distress Syndrome	769	12	5.9	18.7
Septicemia Septicaemia	038	10	5.0	15.6
Neumonía e Influenza Pneumonia and Influenza	480-486	8	4.0	12.5
Síndrome de Muerte Súbita Sudden Infant Death Syndrome	798	8	4.0	12.5
Enfermedades Infecciosas y Parasitarias Infectious and Parasitic Diseases	001-139	7	3.5	10.9
Enfermedades del Sistema Digestivo Diseases of Digestive System	520-579	7	3.5	10.9
Enfermedades del Corazon Heart Diseases	393-398,402,404 410-416,420-429	2	1.0	3.1
Otras Causas Other Causes	...	64	31.7	99.7

Tasa por 100,000 nacidos vivos.

Fuente: Departamento de Salud, SAPEESI, División de Estadísticas, San Juan, Puerto Rico.

Source: Department of Health, ASPESIS, Division of Statistics, San Juan, Puerto Rico.

**TABLA - 6 MORTALIDAD INFANTIL POR CAUSAS, INSTITUCION Y TRATAMIENTO MEDICO**  
**TABLE - 6 INFANT MORTALITY BY CAUSE, INSTITUTION AND MEDICAL TREATMENT**  
**PUERTO RICO, 1997**

CAUSAS - CAUSES	TOTALES			HOSP. GOBIERNO GOV. HOSPITALS			HOSP. PRIVADOS PRIVATE HOSPITALS			HOGAR/OTROS HOME/OTHER		
	TOTAL	CON	SIN	TOTAL	CON	SIN	TOTAL	CON	SIN	TOTAL	CON	SIN
		WITH	W/OUT		WITH	W/OUT		WITH	W/OUT		WITH	W/OUT
<b>TODAS LAS CAUSAS ALL CAUSES</b>	<b>729</b>	<b>706</b>	<b>23</b>	<b>488</b>	<b>475</b>	<b>13</b>	<b>233</b>	<b>224</b>	<b>9</b>	<b>8</b>	<b>7</b>	<b>1</b>
TRASTORNOS RELAC. CON GESTACION CORTA DISORDERS RELATED TO SHORT GESTATION & LOW BIRTHWEIGHT	210	210	0	149	149	0	58	58	0	3	3	0
ANOMALIAS CONGENITAS CONGENITAL ANOMALIES	153	150	3	95	93	2	57	56	1	1	1	0
SINDROME DIFICULTAD RESPIRATORIA RESPIRATORY DISTRESS SYNDROME	81	81	0	61	61	0	18	18	0	2	2	0
OTRAS AFECCIONES RESPIRATORIAS DEL FETO Y DEL RECIEN NACIDO OTHER RESPIRATORY CONDITIONS OF NEWBORN CONDICIONES MATERNAS QUE AFECTAN AL FETO O RECIEN NACIDO	56	55	1	36	35	1	19	19	0	1	1	0
FETUS OR NEWBORN AFFECTED BY MATERNAL CONDS. TRASTORNOS PERINATALES DEL APARATO DIGESTIVO PERINATAL DISORDERS OF DIGESTIVE SYSTEM	28	28	0	15	15	0	13	13	0	0	0	0
ACCIDENTES Y EFECTOS ADVERSOS ACCIDENTS AND ADVERSE EFFECTS	16	10	6	10	7	3	5	3	2	1	0	1
INFECCIONES PROPIAS DEL PERIODO PERINATAL INFECTIONS SPECIFIC TO THE PERINATAL PERIOD	14	14	0	12	12	0	2	2	0	0	0	0
NEUMONIA E INFLUENZA PNEUMONIA & INFLUENZA	10	9	1	5	5	0	5	4	1	0	0	0
SEPTICEMIA SEPTICEMIA	10	10	0	6	6	0	4	4	0	0	0	0
OTRAS CAUSAS OTHER CAUSES	131	119	12	84	77	7	47	42	5	0	0	0

FUENTE: DEPARTAMENTO DE SALUD, SAPEESI, DIVISION DE ESTADISTICAS, SAN JUAN, PUERTO RICO.

SOURCE: DEPARTMENT OF HEALTH, ASPESIS, DIVISION OF STATISTICS, SAN JUAN, PUERTO RICO.

**TABLA - 7 MORTALIDAD INFANTIL POR REGIONES DE SALUD, MUNICIPIO DE RESIDENCIA Y SUBDIVISION DEL PRIMER AÑO DE VIDA**  
**TABLE - 7 INFANT MORTALITY BY HEALTH REGIONS, MUNICIPALITY OF RESIDENCE AND SUBDIVISION OF FIRST YEAR OF LIFE**  
**PUERTO RICO, 1997**

MUNICIPIOS MUNICIPALITIES	TOTAL	1 MINUTO 1 Minute.	2-15 MINS 2-15 Minutes	16-30 MINS 16-30 Mins	31-45 MINS 31-45 Mins	46-59 MINS 46-59 Mins	< 6 HORAS < 6 Hours	6-11 HRS 6-11 Hrs	12-17 HRS 12-17 Hrs	18-23 HRS 18-23 Hrs
<b>TOTAL</b>	<b>729</b>	<b>6</b>	<b>20</b>	<b>14</b>	<b>9</b>	<b>7</b>	<b>48</b>	<b>35</b>	<b>17</b>	<b>13</b>
<b>REGION ARECIBO</b>	<b>73</b>	<b>0</b>	<b>2</b>	<b>1</b>	<b>0</b>	<b>0</b>	<b>5</b>	<b>3</b>	<b>0</b>	<b>0</b>
AREA ARECIBO	39	0	1	0	0	0	3	0	0	0
ARECIBO	14	0	0	0	0	0	2	0	0	0
CAMUY	4	0	1	0	0	0	0	0	0	0
HATILLO	4	0	0	0	0	0	0	0	0	0
LARES	5	0	0	0	0	0	0	0	0	0
QUEBRADILLAS	5	0	0	0	0	0	0	0	0	0
UTUTADO	7	0	0	0	0	0	1	0	0	0
AREA MANATI	34	0	1	1	0	0	2	3	0	0
BARCELONETA	5	0	0	1	0	0	0	1	0	0
CIALES	6	0	0	0	0	0	0	0	0	0
FLORIDA	3	0	0	0	0	0	0	0	0	0
MANATI	9	0	0	0	0	0	1	1	0	0
MOROVIS	4	0	1	0	0	0	0	1	0	0
VEGA BAJA	7	0	0	0	0	0	1	0	0	0
<b>REGION BAYAMON</b>	<b>117</b>	<b>0</b>	<b>2</b>	<b>2</b>	<b>1</b>	<b>1</b>	<b>12</b>	<b>5</b>	<b>2</b>	<b>3</b>
AREA BARRANQUITAS	34	0	1	1	1	0	2	2	1	2
BARRANQUITAS	11	0	0	1	0	0	0	1	1	0
COMERIO	5	0	0	0	0	0	1	0	0	2
COROZAL	9	0	1	0	1	0	0	0	0	0
NARANJITO	5	0	0	0	0	0	0	0	0	0
OROCOVIS	4	0	0	0	0	0	1	1	0	0
AREA BAYAMON	47	0	1	0	0	1	6	2	1	0
BAYAMON	39	0	1	0	0	1	5	2	0	0
TOA ALTA	5	0	0	0	0	0	0	0	0	0
VEGA ALTA	3	0	0	0	0	0	1	0	1	0
AREA CATAÑO	36	0	0	1	0	0	4	1	0	1
CATAÑO	12	0	0	1	0	0	0	0	0	1
DORADO	4	0	0	0	0	0	1	0	0	0
TOA BAJA	20	0	0	0	0	0	3	1	0	0

**TABLA - 7 MORTALIDAD INFANTIL POR REGIONES DE SALUD, MUNICIPIO DE RESIDENCIA Y SUBDIVISION DEL PRIMER AÑO DE VIDA**  
**TABLE - 7 INFANT MORTALITY BY HEALTH REGIONS, MUNICIPALITY OF RESIDENCE AND SUBDIVISION OF FIRST YEAR OF LIFE**  
**PUERTO RICO, 1997**

MUNICIPIOS MUNICIPALITIES	1 DIA 1 Day	2 DIAS 2 Days	3 DIAS 3 Days	4 DIAS 4 Days	5 DIAS 5 Days	6 DIAS 6 Days	7-13 DIAS 7-13 Days	14-20 DIAS 14-20 Days	21-27 DIAS 21-27 Days	28-30 DIAS 28-30 Days
<b>TOTAL</b>	<b>43</b>	<b>64</b>	<b>34</b>	<b>23</b>	<b>15</b>	<b>15</b>	<b>83</b>	<b>53</b>	<b>28</b>	<b>5</b>
<b>REGION ARECIBO</b>	<b>4</b>	<b>5</b>	<b>1</b>	<b>3</b>	<b>2</b>	<b>3</b>	<b>4</b>	<b>6</b>	<b>4</b>	<b>2</b>
AREA ARECIBO	2	4	0	1	0	0	2	4	2	1
ARECIBO	2	1	0	1	0	0	0	2	0	0
CAMUY	0	1	0	0	0	0	0	1	0	0
HATILLO	0	1	0	0	0	0	1	0	0	0
LARES	0	1	0	0	0	0	1	0	1	1
QUEBRADILLAS	0	0	0	0	0	0	0	1	1	0
UTUTADO	0	0	0	0	0	0	0	0	0	0
AREA MANATI	2	1	1	2	2	3	2	2	2	1
BARCELONETA	0	0	0	0	0	0	2	0	0	1
CIALES	0	0	1	0	1	1	0	1	1	0
FLORIDA	1	0	0	0	1	0	0	0	0	0
MANATI	0	1	0	1	0	1	0	0	0	0
MOROVIS	0	0	0	0	0	0	0	1	0	0
VEGA BAJA	1	0	0	1	0	1	0	0	1	0
<b>REGION BAYAMON</b>	<b>3</b>	<b>7</b>	<b>7</b>	<b>0</b>	<b>0</b>	<b>3</b>	<b>15</b>	<b>8</b>	<b>6</b>	<b>1</b>
AREA BARRANQUITAS	1	1	2	0	0	1	5	1	1	1
BARRANQUITAS	1	0	0	0	0	0	1	1	1	0
COMERIO	0	0	0	0	0	1	1	0	0	0
COROZAL	0	1	1	0	0	0	1	0	0	1
NARANJITO	0	0	0	0	0	0	2	0	0	0
OROCOVIS	0	0	1	0	0	0	0	0	0	0
AREA BAYAMON	1	4	2	0	0	0	3	4	4	0
BAYAMON	1	3	2	0	0	0	2	4	4	0
TOA ALTA	0	1	0	0	0	0	1	0	0	0
VEGA ALTA	0	0	0	0	0	0	0	0	0	0
AREA CATAÑO	1	2	3	0	0	2	7	3	1	0
CATAÑO	1	0	2	0	0	1	3	2	0	0
DORADO	0	0	0	0	0	1	0	0	0	0
TOA BAJA	0	2	1	0	0	0	4	1	1	0

**TABLA -7 MORTALIDAD INFANTIL POR REGION DE SALUD, MUNICIPIO DE RESIDENCIA Y SUBDIVISION DEL PRIMER AÑO DE VIDA**  
**TABLE -7 INFANT MORTALITY BY HEALTH REGIONS, MUNICIPALITY OF RESIDENCE AND SUBDIVISION OF FIRST YEAR OF LIFE**  
**PUERTO RICO, 1997**

<b>MUNICIPIOS</b> <b>MUNICIPALITIES</b>	<b>31-59 DIAS</b> <b>31-59 Days</b>	<b>2-3 MESES</b> <b>2-3 Months</b>	<b>4-5 MESES</b> <b>4-5 Months</b>	<b>6-7 MESES</b> <b>6-7 Months</b>	<b>8-9 MESES</b> <b>8-9 Months</b>	<b>10-11 MESES</b> <b>10-11 Months</b>	<b>SIN ESPEC.</b> <b>UNSPEC.</b>
<b>TOTAL</b>	<b>74</b>	<b>59</b>	<b>30</b>	<b>15</b>	<b>10</b>	<b>9</b>	<b>0</b>
<b>REGION ARECIBO</b>	<b>12</b>	<b>10</b>	<b>3</b>	<b>0</b>	<b>2</b>	<b>1</b>	<b>0</b>
AREA ARECIBO	9	5	2	0	2	1	0
ARECIBO	2	2	0	0	2	0	0
CAMUY	0	0	1	0	0	0	0
HATILLO	1	1	0	0	0	0	0
LARES	1	0	0	0	0	0	0
QUEBRADILLAS	1	1	1	0	0	0	0
UTUTADO	4	1	0	0	0	1	0
AREA MANATI	3	5	1	0	0	0	0
BARCELONETA	0	0	0	0	0	0	0
CIALES	0	1	0	0	0	0	0
FLORIDA	1	0	0	0	0	0	0
MANATI	1	2	1	0	0	0	0
MOROVIS	0	1	0	0	0	0	0
VEGA BAJA	1	1	0	0	0	0	0
<b>REGION BAYAMON</b>	<b>13</b>	<b>11</b>	<b>7</b>	<b>5</b>	<b>0</b>	<b>3</b>	<b>0</b>
AREA BARRANQUITAS	5	4	0	1	0	1	0
BARRANQUITAS	2	1	0	1	0	0	0
COMERIO	0	0	0	0	0	0	0
COROZAL	1	1	0	0	0	1	0
NARANJITO	2	1	0	0	0	0	0
OROCOVIS	0	1	0	0	0	0	0
AREA BAYAMON	5	5	5	2	0	1	0
BAYAMON	3	4	4	2	0	1	0
TOA ALTA	1	1	1	0	0	0	0
VEGA ALTA	1	0	0	0	0	0	0
AREA CATAÑO	3	2	2	2	0	1	0
CATAÑO	1	0	0	0	0	0	0
DORADO	0	1	0	1	0	0	0
TOA BAJA	2	1	2	1	0	1	0



**TABLA - 7 MORTALIDAD INFANTIL POR REGIONES DE SALUD, MUNICIPIO DE RESIDENCIA Y SUBDIVISION DEL PRIMER AÑO DE VIDA**  
**TABLE - 7 INFANT MORTALITY BY HEALTH REGIONS, MUNICIPALITY OF RESIDENCE AND SUBDIVISION OF FIRST YEAR OF LIFE**  
**PUERTO RICO, 1997**

<b>MUNICIPIOS</b>	<b>TOTAL</b>	<b>1 MINUTO</b>	<b>2-15 MINS</b>	<b>16-30 MINS</b>	<b>31-45 MINS</b>	<b>46-59 MINS</b>	<b>&lt; 6 HORAS</b>	<b>6-11 HRS</b>	<b>12-17 HRS</b>	<b>18-23 HRS</b>
<b>MUNICIPALITIES</b>		<b>1 Minute</b>	<b>2-15 Minutes</b>	<b>16-30 Mins</b>	<b>31-45 Mins</b>	<b>46-59 Mins</b>	<b>&lt; 6 Hours</b>	<b>6-11 Hrs</b>	<b>12-17 Hrs</b>	<b>18-23 Hrs</b>
<b>REGION CAGUAS</b>	<b>113</b>	<b>0</b>	<b>2</b>	<b>0</b>	<b>2</b>	<b>1</b>	<b>10</b>	<b>5</b>	<b>3</b>	<b>3</b>
AREA CAGUAS	51	0	2	0	0	0	5	0	1	0
AGUAS BUENAS	3	0	0	0	0	0	0	0	0	0
CAGUAS	23	0	1	0	0	0	2	0	0	0
GURABO	6	0	1	0	0	0	0	0	1	0
JUNCOS	12	0	0	0	0	0	2	0	0	0
SAN LORENZO	7	0	0	0	0	0	1	0	0	0
AREA CAYEY	23	0	0	0	0	1	2	2	1	2
AIBONITO	6	0	0	0	0	0	1	0	0	0
CAYEY	13	0	0	0	0	1	1	2	0	1
CIDRA	4	0	0	0	0	0	0	0	1	1
AREA HUMACAO	39	0	0	0	2	0	3	3	1	1
HUMACAO	14	0	0	0	2	0	0	2	0	1
LAS PIEDRAS	5	0	0	0	0	0	1	0	0	0
MAUNABO	7	0	0	0	0	0	1	0	1	0
NAGUABO	6	0	0	0	0	0	0	1	0	0
YABUCOA	7	0	0	0	0	0	1	0	0	0
<b>REGION MAYAGUEZ</b>	<b>43</b>	<b>0</b>	<b>0</b>	<b>3</b>	<b>0</b>	<b>0</b>	<b>3</b>	<b>1</b>	<b>1</b>	<b>0</b>
AREA MAYAGUEZ	35	0	0	2	0	0	3	1	0	0
AÑASCO	5	0	0	0	0	0	0	1	0	0
CABO ROJO	8	0	0	0	0	0	0	0	0	0
HORMIGUEROS	1	0	0	0	0	0	0	0	0	0
LAS MARIAS	6	0	0	2	0	0	0	0	0	0
MARICAO	3	0	0	0	0	0	0	0	0	0
MAYAGUEZ	11	0	0	0	0	0	3	0	0	0
RINCON	1	0	0	0	0	0	0	0	0	0
AREA SAN GERMAN	8	0	0	1	0	0	0	0	1	0
LAJAS	0	0	0	0	0	0	0	0	0	0
SABANA GRANDE	4	0	0	1	0	0	0	0	0	0
SAN GERMAN	4	0	0	0	0	0	0	0	1	0

**TABLA - 7 MORTALIDAD INFANTIL POR REGIONES DE SALUD, MUNICIPIO DE RESIDENCIA Y SUBDIVISION DEL PRIMER AÑO DE VIDA**  
**TABLE - 7 INFANT MORTALITY BY HEALTH REGIONS, MUNICIPALITY OF RESIDENCE AND SUBDIVISION OF FIRST YEAR OF LIFE**  
**PUERTO RICO, 1997**

MUNICIPIOS MUNICIPALITIES	1 DIA 1 Day	2 DIAS 2 Days	3 DIAS 3 Days	4 DIAS 4 Days	5 DIAS 5 Days	6 DIAS 6 Days	7-13 DIAS 7-13 Days	14-20 DIAS 14-20 Days	21-27 DIAS 21-27 Days	28-30 DIAS 28-30 Days
<b>REGION CAGUAS</b>	<b>9</b>	<b>10</b>	<b>7</b>	<b>3</b>	<b>5</b>	<b>3</b>	<b>15</b>	<b>7</b>	<b>4</b>	<b>0</b>
AREA CAGUAS	3	9	5	1	3	3	4	3	2	0
AGUAS BUENAS	0	1	0	0	0	0	1	0	0	0
CAGUAS	1	5	1	0	2	3	1	1	2	0
GURABO	0	1	0	1	0	0	0	0	0	0
JUNCOS	2	1	4	0	1	0	0	1	0	0
SAN LORENZO	0	1	0	0	0	0	2	1	0	0
AREA CAYEY	3	0	1	0	0	0	4	2	0	0
AIBONITO	2	0	0	0	0	0	2	1	0	0
CAYEY	1	0	0	0	0	0	2	1	0	0
CIDRA	0	0	1	0	0	0	0	0	0	0
AREA HUMACAO	3	1	1	2	2	0	7	2	2	0
HUMACAO	0	1	0	2	2	0	3	0	0	0
LAS PIEDRAS	1	0	0	0	0	0	0	2	0	0
MAUNABO	1	0	0	0	0	0	0	0	1	0
NAGUABO	1	0	0	0	0	0	2	0	1	0
YABUCOA	0	0	1	0	0	0	2	0	0	0
<b>REGION MAYAGUEZ</b>	<b>4</b>	<b>6</b>	<b>2</b>	<b>1</b>	<b>0</b>	<b>2</b>	<b>5</b>	<b>5</b>	<b>3</b>	<b>0</b>
AREA MAYAGUEZ	3	5	2	1	0	2	4	5	2	0
AÑASCO	0	1	1	0	0	0	2	0	0	0
CABO ROJO	1	2	0	1	0	0	1	2	0	0
HORMIGUEROS	0	0	0	0	0	0	0	1	0	0
LAS MARIAS	1	0	0	0	0	0	0	0	1	0
MARICAO	1	0	1	0	0	1	0	0	0	0
MAYAGUEZ	0	2	0	0	0	1	1	2	1	0
RINCON	0	0	0	0	0	0	0	0	0	0
AREA SAN GERMAN	1	1	0	0	0	0	1	0	1	0
LAJAS	0	0	0	0	0	0	0	0	0	0
SABANA GRANDE	0	0	0	0	0	0	0	0	1	0
SAN GERMAN	1	1	0	0	0	0	1	0	0	0

**TABLA -7 MORTALIDAD INFANTIL POR REGION DE SALUD, MUNICIPIO DE RESIDENCIA Y SUBDIVISION DEL PRIMER AÑO DE VIDA**  
**TABLE -7 INFANT MORTALITY BY HEALTH REGIONS, MUNICIPALITY OF RESIDENCE AND SUBDIVISION OF FIRST YEAR OF LIFE**  
**PUERTO RICO, 1997**

<b>MUNICIPIOS</b> <b>MUNICIPALITIES</b>	<b>31-59 DIAS</b> <b>31-59 Days</b>	<b>2-3 MESES</b> <b>2-3 Months</b>	<b>4-5 MESES</b> <b>4-5 Months</b>	<b>6-7 MESES</b> <b>6-7 Months</b>	<b>8-9 MESES</b> <b>8-9 Months</b>	<b>10-11 MESES</b> <b>10-11 Months</b>	<b>SIN ESPEC.</b> <b>UNSPEC.</b>
<b>REGION CAGUAS</b>	<b>9</b>	<b>6</b>	<b>4</b>	<b>2</b>	<b>2</b>	<b>1</b>	<b>0</b>
AREA CAGUAS	4	3	1	0	1	1	0
AGUAS BUENAS	0	1	0	0	0	0	0
CAGUAS	3	0	1	0	0	0	0
GURABO	1	0	0	0	1	0	0
JUNCOS	0	1	0	0	0	0	0
SAN LORENZO	0	1	0	0	0	1	0
AREA CAYEY	4	0	0	1	0	0	0
AIBONITO	0	0	0	0	0	0	0
CAYEY	3	0	0	1	0	0	0
CIDRA	1	0	0	0	0	0	0
AREA HUMACAO	1	3	3	1	1	0	0
HUMACAO	0	0	0	1	0	0	0
LAS PIEDRAS	0	1	0	0	0	0	0
MAUNABO	1	1	1	0	0	0	0
NAGUABO	0	0	1	0	0	0	0
YABUCOA	0	1	1	0	1	0	0
<b>REGION MAYAGUEZ</b>	<b>1</b>	<b>5</b>	<b>1</b>	<b>0</b>	<b>0</b>	<b>0</b>	<b>0</b>
AREA MAYAGUEZ	0	4	1	0	0	0	0
AÑASCO	0	0	0	0	0	0	0
CABO ROJO	0	0	1	0	0	0	0
HORMIGUEROS	0	0	0	0	0	0	0
LAS MARIAS	0	2	0	0	0	0	0
MARICAO	0	0	0	0	0	0	0
MAYAGUEZ	0	1	0	0	0	0	0
RINCON	0	1	0	0	0	0	0
AREA SAN GERMAN	1	1	0	0	0	0	0
LAJAS	0	0	0	0	0	0	0
SABANA GRANDE	1	1	0	0	0	0	0
SAN GERMAN	0	0	0	0	0	0	0

**TABLA - 7 MORTALIDAD INFANTIL POR REGIONES DE SALUD, MUNICIPIO DE RESIDENCIA Y SUBDIVISION DEL PRIMER AÑO DE VIDA**  
**TABLE - 7 INFANT MORTALITY BY HEALTH REGIONS, MUNICIPALITY OF RESIDENCE AND SUBDIVISION OF FIRST YEAR OF LIFE**  
**PUERTO RICO, 1997**

MUNICIPIOS MUNICIPALITIES	TOTAL	1 MINUTO 1 Minute	2-15 MINS 2-15 Minutes	16-30 MINS 16-30 Mins	31-45 MINS 31-45 Mins	46-59 MINS 46-59 Mins	< 6 HORAS < 6 Hours	6-11 HRS 6-11 Hrs	12-17 HRS 12-17 Hrs	18-23 HRS 18-23 Hrs
<b>SUBREGION AGUADILLA</b>	<b>48</b>	<b>0</b>	<b>1</b>	<b>0</b>	<b>1</b>	<b>0</b>	<b>3</b>	<b>1</b>	<b>0</b>	<b>0</b>
AGUADA	6	0	0	0	0	0	0	0	0	0
AGUADILLA	11	0	1	0	0	0	1	0	0	0
ISABELA	11	0	0	0	1	0	0	1	0	0
MOCA	14	0	0	0	0	0	2	0	0	0
SAN SEBASTIAN	6	0	0	0	0	0	0	0	0	0
<b>REGION PONCE</b>	<b>143</b>	<b>0</b>	<b>5</b>	<b>6</b>	<b>3</b>	<b>2</b>	<b>5</b>	<b>12</b>	<b>6</b>	<b>1</b>
AREA GUAYAMA	13	0	0	0	0	1	0	1	0	0
ARROYO	1	0	0	0	0	0	0	0	0	0
GUAYAMA	5	0	0	0	0	0	0	1	0	0
PATILLAS	1	0	0	0	0	1	0	0	0	0
SALINAS	6	0	0	0	0	0	0	0	0	0
AREA PONCE	97	0	3	6	2	1	4	9	5	1
ADJUNTAS	4	0	0	1	0	0	0	0	0	0
COAMO	16	0	0	2	0	0	1	2	0	0
JAYUA	5	0	0	0	0	0	0	0	0	0
JUANA DIAZ	15	0	0	0	0	1	2	2	2	1
PONCE	35	0	2	3	1	0	1	4	0	0
SANTA ISABEL	11	0	0	0	0	0	0	1	2	0
VILLALBA	11	0	1	0	1	0	0	0	1	0
AREA YAUCO	33	0	2	0	1	0	1	2	1	0
GUANICA	7	0	0	0	0	0	0	2	1	0
GUAYANILLA	3	0	0	0	0	0	1	0	0	0
PEÑUELAS	9	0	0	0	0	0	0	0	0	0
YAUCO	14	0	2	0	1	0	0	0	0	0

**TABLA - 7 MORTALIDAD INFANTIL POR REGIONES DE SALUD, MUNICIPIO DE RESIDENCIA Y SUBDIVISION DEL PRIMER AÑO DE VIDA**  
**TABLE - 7 INFANT MORTALITY BY HEALTH REGIONS, MUNICIPALITY OF RESIDENCE AND SUBDIVISION OF FIRST YEAR OF LIFE**  
**PUERTO RICO, 1997**

<b>MUNICIPIOS</b> <b>MUNICIPALITIES</b>	<b>1 DIA</b> <b>1 Day</b>	<b>2 DIAS</b> <b>2 Days</b>	<b>3 DIAS</b> <b>3 Days</b>	<b>4 DIAS</b> <b>4 Days</b>	<b>5 DIAS</b> <b>5 Days</b>	<b>6 DIAS</b> <b>6 Days</b>	<b>7-13 DIAS</b> <b>7-13 Days</b>	<b>14-20 DIAS</b> <b>14-20 Days</b>	<b>21-27 DIAS</b> <b>21-27 Days</b>	<b>28-30 DIAS</b> <b>28-30 Days</b>
<b>SUBREGION AGUADILLA</b>	<b>5</b>	<b>5</b>	<b>3</b>	<b>2</b>	<b>0</b>	<b>0</b>	<b>5</b>	<b>6</b>	<b>3</b>	<b>1</b>
AGUADA	0	0	2	0	0	0	1	0	0	0
AGUADILLA	1	1	1	1	0	0	0	1	1	1
ISABELA	1	0	0	1	0	0	2	1	1	0
MOCA	1	3	0	0	0	0	2	4	0	0
SAN SEBASTIAN	2	1	0	0	0	0	0	0	1	0
<b>REGION PONCE</b>	<b>9</b>	<b>18</b>	<b>9</b>	<b>5</b>	<b>3</b>	<b>1</b>	<b>12</b>	<b>10</b>	<b>0</b>	<b>0</b>
AREA GUAYAMA	2	1	0	2	1	0	0	3	0	0
ARROYO	0	0	0	0	0	0	0	1	0	0
GUAYAMA	0	1	0	1	0	0	0	2	0	0
PATILLAS	0	0	0	0	0	0	0	0	0	0
SALINAS	2	0	0	1	1	0	0	0	0	0
AREA PONCE	<b>4</b>	<b>11</b>	<b>7</b>	<b>2</b>	<b>1</b>	<b>1</b>	<b>9</b>	<b>6</b>	<b>0</b>	<b>0</b>
ADJUNTAS	0	1	0	0	0	0	0	0	0	0
COAMO	2	3	1	0	0	0	0	1	0	0
JAYUA	0	0	0	0	0	0	2	2	0	0
JUANA DIAZ	0	1	2	0	0	1	1	0	0	0
PONCE	0	3	2	2	0	0	3	1	0	0
SANTA ISABEL	0	1	1	0	1	0	2	1	0	0
VILLALBA	2	2	1	0	0	0	1	1	0	0
AREA YAUCO	3	6	2	1	1	0	3	1	0	0
GUANICA	2	1	0	0	0	0	0	0	0	0
GUAYANILLA	0	0	0	1	0	0	0	1	0	0
PEÑUELAS	1	3	1	0	0	0	2	0	0	0
YAUCO	0	2	1	0	1	0	1	0	0	0

**TABLA -7 MORTALIDAD INFANTIL POR REGION DE SALUD, MUNICIPIO DE RESIDENCIA Y SUBDIVISION DEL PRIMER AÑO DE VIDA**  
**TABLE -7 INFANT MORTALITY BY HEALTH REGIONS, MUNICIPALITY OF RESIDENCE AND SUBDIVISION OF FIRST YEAR OF LIFE**  
**PUERTO RICO, 1997**

MUNICIPIOS MUNICIPALITIES	31-59 DIAS 31-59 Days	2-3 MESES 2-3 Months	4-5 MESES 4-5 Months	6-7 MESES 6-7 Months	8-9 MESES 8-9 Months	10-11 MESES 10-11 Months	SIN ESPEC. UNSPEC.
<b>SUBREGION AGUADILLA</b>	<b>6</b>	<b>3</b>	<b>1</b>	<b>0</b>	<b>0</b>	<b>2</b>	<b>0</b>
AGUADA	1	0	0	0	0	2	0
AGUADILLA	1	1	0	0	0	0	0
ISABELA	3	0	0	0	0	0	0
MOCA	1	1	0	0	0	0	0
SAN SEBASTIAN	0	1	1	0	0	0	0
<b>REGION PONCE</b>	<b>14</b>	<b>11</b>	<b>5</b>	<b>3</b>	<b>2</b>	<b>1</b>	<b>0</b>
AREA GUAYAMA	0	2	0	0	0	0	0
ARROYO	0	0	0	0	0	0	0
GUAYAMA	0	0	0	0	0	0	0
PATILLAS	0	0	0	0	0	0	0
SALINAS	0	2	0	0	0	0	0
AREA PONCE	8	7	5	3	1	1	0
ADJUNTAS	0	0	2	0	0	0	0
COAMO	1	1	1	0	1	0	0
JAYUA	1	0	0	0	0	0	0
JUANA DIAZ	0	1	0	1	0	0	0
PONCE	5	4	1	2	0	1	0
SANTA ISABEL	1	0	1	0	0	0	0
VILLALBA	0	1	0	0	0	0	0
AREA YAUCO	6	2	0	0	1	0	0
GUANICA	1	0	0	0	0	0	0
GUAYANILLA	0	0	0	0	0	0	0
PEÑUELAS	1	0	0	0	1	0	0
YAUCO	4	2	0	0	0	0	0

**TABLA - 7 MORTALIDAD INFANTIL POR REGIONES DE SALUD, MUNICIPIO DE RESIDENCIA Y SUBDIVISION DEL PRIMER AÑO DE VIDA**  
**TABLE - 7 INFANT MORTALITY BY HEALTH REGIONS, MUNICIPALITY OF RESIDENCE AND SUBDIVISION OF FIRST YEAR OF LIFE**  
**PUERTO RICO, 1997**

MUNICIPIOS MUNICIPALITIES	TOTAL	1 MINUTO 1 Minute	2-15 MINS 2-15 Minutes	16-30 MINS 16-30 Mins	31-45 MINS 31-45 Mins	46-59 MINS 46-59 Mins	< 6 HORAS < 6 Hours	6-11 HRS 6-11 Hrs	12-17 HRS 12-17 Hrs	18-23 HRS 18-23 Hrs
<b>REGION METROPOLITANA</b>	<b>159</b>	<b>5</b>	<b>8</b>	<b>2</b>	<b>2</b>	<b>3</b>	<b>10</b>	<b>5</b>	<b>4</b>	<b>4</b>
AREA CAROLINA	70	1	2	0	0	0	4	1	1	2
CANOVANAS	15	0	0	0	0	0	0	0	0	1
CAROLINA	37	1	0	0	0	0	3	1	1	0
LOIZA	10	0	2	0	0	0	0	0	0	0
TRUJILLO ALTO	8	0	0	0	0	0	1	0	0	1
AREA SAN JUAN	89	4	6	2	2	3	6	4	3	2
GUAYNABO	18	1	1	0	0	0	0	1	0	1
SAN JUAN	71	3	5	2	2	3	6	3	3	1
<b>SUBREGION FAJARDO</b>	<b>28</b>	<b>1</b>	<b>0</b>	<b>0</b>	<b>0</b>	<b>0</b>	<b>0</b>	<b>3</b>	<b>1</b>	<b>2</b>
CEIBA	4	0	0	0	0	0	0	1	0	0
CULEBRA	0	0	0	0	0	0	0	0	0	0
FAJARDO	6	1	0	0	0	0	0	1	0	0
LUQUILLO	8	0	0	0	0	0	0	1	1	1
RIO GRANDE	8	0	0	0	0	0	0	0	0	1
VIEQUES	2	0	0	0	0	0	0	0	0	0
PR NO ESPECIFICADO	0	0	0	0	0	0	0	0	0	0
NO RESIDENTE	5	0	0	0	0	0	0	0	0	0
DESCONOCIDOS	0	0	0	0	0	0	0	0	0	0

**TABLA - 7 MORTALIDAD INFANTIL POR REGIONES DE SALUD, MUNICIPIO DE RESIDENCIA Y SUBDIVISION DEL PRIMER AÑO DE VIDA**  
**TABLE - 7 INFANT MORTALITY BY HEALTH REGIONS, MUNICIPALITY OF RESIDENCE AND SUBDIVISION OF FIRST YEAR OF LIFE**  
**PUERTO RICO, 1997**

<b>MUNICIPIOS</b>	<b>1 DIA</b>	<b>2 DIAS</b>	<b>3 DIAS</b>	<b>4 DIAS</b>	<b>5 DIAS</b>	<b>6 DIAS</b>	<b>7-13 DIAS</b>	<b>14-20 DIAS</b>	<b>21-27 DIAS</b>	<b>28-30 DIAS</b>
<b>MUNICIPALITIES</b>	<b>1 Day</b>	<b>2 Days</b>	<b>3 Days</b>	<b>4 Days</b>	<b>5 Days</b>	<b>6 Days</b>	<b>7-13 Days</b>	<b>14-20 Days</b>	<b>21-27 Days</b>	<b>28-30 Days</b>
<b>REGION METROPOLITANA</b>	<b>7</b>	<b>8</b>	<b>4</b>	<b>8</b>	<b>4</b>	<b>3</b>	<b>23</b>	<b>7</b>	<b>8</b>	<b>1</b>
AREA CAROLINA	5	3	1	2	2	1	13	2	6	1
CANOVANAS	1	0	0	1	1	0	2	1	1	0
CAROLINA	2	0	1	1	1	1	9	0	3	1
LOIZA	0	2	0	0	0	0	1	0	1	0
TRUJILLO ALTO	2	1	0	0	0	0	1	1	1	0
AREA SAN JUAN	2	5	3	6	2	2	10	5	2	0
GUAYNABO	0	1	0	1	1	1	2	0	0	0
SAN JUAN	2	4	3	5	1	1	8	5	2	0
<b>SUBREGION FAJARDO</b>	<b>2</b>	<b>5</b>	<b>1</b>	<b>1</b>	<b>1</b>	<b>0</b>	<b>2</b>	<b>3</b>	<b>0</b>	<b>0</b>
CEIBA	1	1	0	0	0	0	0	0	0	0
CULEBRA	0	0	0	0	0	0	0	0	0	0
FAJARDO	0	3	0	0	0	0	0	0	0	0
LUQUILLO	0	0	1	0	0	0	1	0	0	0
RIO GRANDE	0	0	0	1	1	0	1	3	0	0
VIEQUES	1	1	0	0	0	0	0	0	0	0
PR NO ESPECIFICADO	0	0	0	0	0	0	0	0	0	0
NO RESIDENTE	0	0	0	0	0	0	2	1	0	0
DESCONOCIDOS	0	0	0	0	0	0	0	0	0	0



**TABLA -7 MORTALIDAD INFANTIL POR REGION DE SALUD, MUNICIPIO DE RESIDENCIA Y SUBDIVISION DEL PRIMER AÑO DE VIDA**  
**TABLE -7 INFANT MORTALITY BY HEALTH REGIONS, MUNICIPALITY OF RESIDENCE AND SUBDIVISION OF FIRST YEAR OF LIFE**  
**PUERTO RICO, 1997**

<b>MUNICIPIOS MUNICIPALITIES</b>	<b>31-59 DIAS 31-59 Days</b>	<b>2-3 MESES 2-3 Months</b>	<b>4-5 MESES 4-5 Months</b>	<b>6-7 MESES 6-7 Months</b>	<b>8-9 MESES 8-9 Months</b>	<b>10-11 MESES 10-11 Months</b>	<b>SIN ESPEC. UNSPEC.</b>
<b>REGION METROPOLITANA</b>	<b>15</b>	<b>13</b>	<b>9</b>	<b>4</b>	<b>2</b>	<b>0</b>	<b>0</b>
AREA CAROLINA	9	6	4	3	1	0	0
CANOVANAS	2	3	1	1	0	0	0
CAROLINA	6	2	3	0	1	0	0
LOIZA	1	1	0	2	0	0	0
TRUJILLO ALTO	0	0	0	0	0	0	0
AREA SAN JUAN	6	7	5	1	1	0	0
GUAYNABO	3	4	1	0	0	0	0
SAN JUAN	3	3	4	1	1	0	0
<b>SUBREGION FAJARDO</b>	<b>3</b>	<b>0</b>	<b>0</b>	<b>1</b>	<b>1</b>	<b>1</b>	<b>0</b>
CEIBA	0	0	0	0	0	1	0
CULEBRA	0	0	0	0	0	0	0
FAJARDO	1	0	0	0	0	0	0
LUQUILLO	2	0	0	0	1	0	0
RIO GRANDE	0	0	0	1	0	0	0
VIEQUES	0	0	0	0	0	0	0
PR NO ESPECIFICADO	0	0	0	0	0	0	0
NO RESIDENTE	1	0	0	0	0	0	0
DESCONOCIDOS	0	0	0	0	0	0	0

FUENTE: DEPARTAMENTO DE SALUD, SAPEESI, DIVISION DE ESTADISTICAS, SAN JUAN, PR.

SOURCE: DEPARTMENT OF HEALTH, ASPESIS, DIVISION OF STATISTICS, SAN JUAN, PR.

**TABLA - 8 MORTALIDAD INFANTIL POR CAUSAS Y PESO AL NACER**  
**TABLE - 8 INFANT MORTALITY BY CAUSE AND BIRTHWEIGHT**  
**PUERTO RICO, 1997**

CAUSAS CAUSES	PESO AL NACER - BIRTHWEIGHT						
	TOTAL	<1 LB	1 LB 2 LBS-3 OZ	2 LBS-4 OZ 3 LBS-4 OZ	3 LBS-5 OZ 4 LBS-6 OZ	4 LBS-7 OZ 5 LBS-8 OZ	5 LBS-9 OZ 6 LBS-9 OZ
<b>TODAS LAS CAUSAS ALL CAUSES</b>	<b>729</b>	<b>6</b>	<b>246</b>	<b>116</b>	<b>78</b>	<b>79</b>	<b>93</b>
TRASTORNOS RELACIONADOS CON GESTACION CORTA Y BAJO PESO DISORDERS RELATED TO SHORT GESTATION AND LOW BIRTHWEIGHT	210	6	132	43	12	10	3
ANOMALIAS CONGENITAS CONGENITAL ANOMALIES	153	0	13	14	26	34	29
SINDROME DIFICULTAD RESPIRATORIA RESPIRATORY DISTRESS SYNDROME	81	0	45	20	9	3	3
OTRAS AFECCIONES RESPIRATORIAS DEL FETO Y DEL RECIEN NACIDO OTHER RESPIRATORY CONDITIONS OF NEWBORN	56	0	8	9	7	4	15
CONDICIONES MATERNAS QUE AFECTAN AL FETO O RECIEN NACIDO FETUS OR NEWBORN AFFECTED BY MATERNAL CONDS.	28	0	6	3	5	3	4
TRASTORNOS PERINATALES DEL APARATO DIGESTIVO PERINATAL DISORDERS OF DIGESTIVE SYSTEM	20	0	9	3	5	0	1
ACCIDENTES Y EFECTOS ADVERSOS ACCIDENTS AND ADVERSE EFFECTS	0	0	0	0	0	0	0
INFECCIONES PROPIAS DEL PERIODO PERINATAL INFECTIONS SPECIFIC TO THE PERINATAL PERIOD	14	0	4	3	1	2	1
NEUMONIA E INFLUENZA PNEUMONIA & INFLUENZA	10	0	2	0	0	1	3
SEPTICEMIA SEPTICEMIA	10	0	1	2	0	3	2
OTRAS CAUSAS OTHER CAUSES	147	0	26	19	13	19	32

**TABLA - 8 MORTALIDAD INFANTIL POR CAUSAS Y PESO AL NACER**  
**TABLE - 8 INFANT MORTALITY BY CAUSE AND BIRTHWEIGHT**  
**PUERTO RICO, 1997**

CAUSAS CAUSES	PESO AL NACER - BIRTHWEIGHT					
	6 LBS-10 OZ 7 LBS-11 OZ	7 LBS-12 OZ 8 LBS-13 OZ	8 LBS-14 OZ 9 LBS-14 OZ	9 LBS-15 OZ 11 LBS	11 LBS-1 OZ Y MAS	NO Especificado
<b>TODAS LAS CAUSAS ALL CAUSES</b>	<b>71</b>	<b>23</b>	<b>6</b>	<b>0</b>	<b>0</b>	<b>11</b>
TRASTORNOS RELACIONADOS CON GESTACION CORTA Y BAJO PESO						
DISORDERS RELATED TO SHORT GESTATION AND LOW BIRTHWEIGHT	0	0	0	0	0	4
ANOMALIAS CONGENITAS						
CONGENITAL ANOMALIES	23	8	3	0	0	3
SINDROME DIFICULTAD RESPIRATORIA						
RESPIRATORY DISTRESS SYNDROME	0	0	0	0	0	1
OTRAS AFECCIONES RESPIRATORIAS DEL FETO Y DEL RECIEN NACIDO						
OTHER RESPIRATORY CONDITIONS OF NEWBORN	6	5	1	0	0	1
CONDICIONES MATERNAS QUE AFECTAN AL FETO O RECIEN NACIDO						
FETUS OR NEWBORN AFFECTED BY MATERNAL CONDS.	7	0	0	0	0	0
TRASTORNOS PERINATALES DEL APARATO DIGESTIVO						
PERINATAL DISORDERS OF DIGESTIVE SYSTEM	0	2	0	0	0	0
ACCIDENTES Y EFECTOS ADVERSOS						
ACCIDENTS AND ADVERSE EFFECTS	0	0	0	0	0	0
INFECCIONES PROPIAS DEL PERIODO PERINATAL						
INFECTIONS SPECIFIC TO THE PERINATAL PERIOD	2	1	0	0	0	0
NEUMONIA E INFLUENZA						
PNEUMONIA & INFLUENZA	4	0	0	0	0	0
SEPTICEMIA						
SEPTICEMIA	1	1	0	0	0	0
OTRAS CAUSAS						
OTHER CAUSES	28	6	2	0	0	2

FUENTE: DEPARTAMENTO DE SALUD, SAPEESI, DIVISION DE ESTADISTICAS, SAN JUAN, PUERTO RICO.

SOURCE: DEPARTMENT OF HEALTH, ASPESIS, DIVISION OF STATISTICS, SAN JUAN, PUERTO RICO.

**TABLA - 9 MORTALIDAD NEONATAL POR CAUSAS, SEXO Y SUBDIVISION**  
**TABLE - 9 NEONATAL MORTALITY BY CAUSES, SEX AND SUBDIVISION**  
**PUERTO RICO, 1997**

CAUSAS CAUSES	TOTAL			1 MIN			2 - 15 MIN		
	TOTAL	HOMBRES MALES	MUJERES FEMALES	TOTAL	HOMBRES MALES	MUJERES FEMALES	TOTAL	HOMBRES MALES	MUJERES FEMALES
<b>TODAS LAS CAUSAS</b> <b>ALL CAUSES</b>	<b>527</b>	<b>288</b>	<b>239</b>	<b>6</b>	<b>3</b>	<b>3</b>	<b>20</b>	<b>15</b>	<b>5</b>
TRASTORNOS RELACIONADOS CON GESTACION CORTA Y BAJO PESO									
DISORDERS REL SHORT GESTATION & UNSP.LOW BIRTHWEIGHT	183	99	84	3	2	1	12	11	1
ANOMALIAS CONGENITAS									
CONGENITAL ANOMALIES	109	60	49	1	0	1	3	1	2
SINDROME DIFICULTAD RESPIRATORIA									
RESPIRATORY DISTRESS SYNDROME	72	41	31	0	0	0	0	0	0
OTRAS AFECCIONES RESPIRATORIAS DEL FETO Y DEL RECIEN NACIDO									
OTHER RESPIRATORY CONDITIONS OF NEWBORN	53	34	19	0	0	0	0	0	0
CONDICIONES MATERNAS QUE AFECTAN AL FETO O REC. NACIDO									
FETUS OR NEWBORN AFFECTED BY MATERNAL CONDITIONS	27	14	13	1	1	0	3	1	2
TRASTORNOS PERINATALES DEL APARATO DIGESTIVO									
PERINATAL DISORDERS OF DIGESTIVE SYSTEM	14	5	9	0	0	0	0	0	0
INFECCIONES PROPIAS DEL PERIODO PERINATAL									
INFECTIONS SPECIFIC TO THE PERINATAL PERIOD	12	4	8	0	0	0	0	0	0
HIPOXIA INTRAUTERINA Y ASFIXIA AL NACER									
INTRAUTERINE HIPOXIA AND BIRTH ASPHYXIA	10	7	3	0	0	0	2	2	0
ACCIDENTES Y EFECTOS ADVERSOS									
ACCIDENTS AND ADVERSE EFFECTS	3	2	1	0	0	0	0	0	0
NEUMONIA E INFLUENZA									
PNEUMONIA E INFLUENZA	2	1	1	0	0	0	0	0	0
OTRAS CAUSAS									
OTHER CAUSES	42	21	21	1	0	1	0	0	0

**TABLA - 9 MORTALIDAD NEONATAL POR CAUSAS, SEXO Y SUBDIVISION**  
**TABLE - 9 NEONATAL MORTALITY BY CAUSES, SEX AND SUBDIVISION**  
**PUERTO RICO, 1997**

CAUSAS CAUSES	16 - 30 MIN			31 - 45 MIN			46 - 59 MIN		
	TOTAL	HOMBRES MALES	MUJERES FEMALES	TOTAL	HOMBRES MALES	MUJERES FEMALES	TOTAL	HOMBRES MALES	MUJERES FEMALES
<b>TODAS LAS CAUSAS</b> <b>ALL CAUSES</b>	<b>14</b>	<b>5</b>	<b>9</b>	<b>9</b>	<b>3</b>	<b>6</b>	<b>7</b>	<b>4</b>	<b>3</b>
TRASTORNOS RELACIONADOS CON GESTACION CORTA Y BAJO PESO									
DISORDERS REL SHORT GESTATION & UNSP. LOW BIRTHWEIGHT	7	0	7	3	0	3	4	2	2
ANOMALIAS CONGENITAS									
CONGENITAL ANOMALIES	4	3	1	3	2	1	1	1	0
SINDROME DIFICULTAD RESPIRATORIA									
RESPIRATORY DISTRESS SYNDROME	1	1	0	2	1	1	0	0	0
OTRAS AFECCIONES RESPIRATORIAS DEL FETO Y DEL RECIEN NACIDO									
OTHER RESPIRATORY CONDITIONS OF NEWBORN	0	0	0	1	0	1	0	0	0
CONDICIONES MATERNAS QUE AFECTAN AL FETO O REC. NACIDO									
FETUS OR NEWBORN AFFECTED BY MATERNAL CONDITIONS	2	1	1	0	0	0	1	1	0
TRASTORNOS PERINATALES DEL APARATO DIGESTIVO									
PERINATAL DISORDERS OF DIGESTIVE SYSTEM	0	0	0	0	0	0	0	0	0
INFECCIONES PROPIAS DEL PERIODO PERINATAL									
INFECTIONS SPECIFIC TO THE PERINATAL PERIOD	0	0	0	0	0	0	0	0	0
HIPOXIA INTRAUTERINA Y ASFIXIA AL NACER									
INTRAUTERINE HIPOXIA AND BIRTH ASPHYXIA	0	0	0	0	0	0	0	0	0
ACCIDENTES Y EFECTOS ADVERSOS									
ACCIDENTS AND ADVERSE EFFECTS	0	0	0	0	0	0	0	0	0
NEUMONIA E INFLUENZA									
PNEUMONIA E INFLUENZA	0	0	0	0	0	0	0	0	0
OTRAS CAUSAS									
OTHER CAUSES	0	0	0	0	0	0	1	0	1

**TABLA - 9 MORTALIDAD NEONATAL POR CAUSAS, SEXO Y SUBDIVISION**  
**TABLE - 9 NEONATAL MORTALITY BY CAUSES, SEX AND SUBDIVISION**  
**PUERTO RICO, 1997**

CAUSAS CAUSES	<6 HRS			6 - 11 HRS			12 - 17 HRS		
	TOTAL	HOMBRES MALES	MUJERES FEMALES	TOTAL	HOMBRES MALES	MUJERES FEMALES	TOTAL	HOMBRES MALES	MUJERES FEMALES
<b>TODAS LAS CAUSAS</b> <b>ALL CAUSES</b>	<b>48</b>	<b>30</b>	<b>18</b>	<b>35</b>	<b>20</b>	<b>15</b>	<b>17</b>	<b>8</b>	<b>9</b>
TRASTORNOS RELACIONADOS CON GESTACION CORTA Y BAJO PESO									
DISORDERS REL SHORT GESTATION & UNSP.LOW BIRTHWEIGHT	20	13	7	15	7	8	6	2	4
ANOMALIAS CONGENITAS									
CONGENITAL ANOMALIES	15	10	5	4	3	1	2	2	0
SINDROME DIFICULTAD RESPIRATORIA									
RESPIRATORY DISTRESS SYNDROME	4	2	2	9	5	4	5	2	3
OTRAS AFECCIONES RESPIRATORIAS DEL FETO Y DEL RECIEN NACIDO									
OTHER RESPIRATORY CONDITIONS OF NEWBORN	2	1	1	2	2	0	2	1	1
CONDICIONES MATERNAS QUE AFECTAN AL FETO O REC. NACIDO									
FETUS OR NEWBORN AFFECTED BY MATERNAL CONDITIONS	3	2	1	1	1	0	0	0	0
TRASTORNOS PERINATALES DEL APARATO DIGESTIVO									
PERINATAL DISORDERS OF DIGESTIVE SYSTEM	0	0	0	0	0	0	0	0	0
INFECCIONES PROPIAS DEL PERIODO PERINATAL									
INFECTIONS SPECIFIC TO THE PERINATAL PERIOD	0	0	0	0	0	0	0	0	0
HIPOXIA INTRAUTERINA Y ASFIXIA AL NACER									
INTRAUTERINE HIPOXIA AND BIRTH ASPHYXIA	0	0	0	1	0	1	0	0	0
ACCIDENTES Y EFECTOS ADVERSOS									
ACCIDENTS AND ADVERSE EFFECTS	0	0	0	0	0	0	0	0	0
NEUMONIA E INFLUENZA									
PNEUMONIA E INFLUENZA	0	0	0	0	0	0	0	0	0
OTRAS CAUSAS									
OTHER CAUSES	4	2	2	3	2	1	2	1	1

**TABLA - 9 MORTALIDAD NEONATAL POR CAUSAS, SEXO Y SUBDIVISION**  
**TABLE - 9 NEONATAL MORTALITY BY CAUSES, SEX AND SUBDIVISION**  
**PUERTO RICO, 1997**

CAUSAS CAUSES	18 - 23 HRS			1 DIA - 1 DAY			2 DIAS - 2 DAYS		
	TOTAL	HOMBRES MALES	MUJERES FEMALES	TOTAL	HOMBRES MALES	MUJERES FEMALES	TOTAL	HOMBRES MALES	MUJERES FEMALES
<b>TODAS LAS CAUSAS</b> <b>ALL CAUSES</b>	<b>13</b>	<b>6</b>	<b>7</b>	<b>43</b>	<b>23</b>	<b>20</b>	<b>64</b>	<b>34</b>	<b>30</b>
TRASTORNOS RELACIONADOS CON GESTACION CORTA Y BAJO PESO									
DISORDERS REL SHORT GESTATION & UNSP.LOW BIRTHWEIGHT	3	0	3	16	8	8	21	15	6
ANOMALIAS CONGENITAS									
CONGENITAL ANOMALIES	4	4	0	7	3	4	13	4	9
SINDROME DIFICULTAD RESPIRATORIA									
RESPIRATORY DISTRESS SYNDROME	4	1	3	6	3	3	14	6	8
OTRAS AFECCIONES RESPIRATORIAS DEL FETO Y DEL RECIEN NACIDO									
OTHER RESPIRATORY CONDITIONS OF NEWBORN	1	1	0	3	2	1	9	5	4
CONDICIONES MATERNAS QUE AFECTAN AL FETO O REC. NACIDO									
FETUS OR NEWBORN AFFECTED BY MATERNAL CONDITIONS	1	0	1	2	0	2	2	1	1
TRASTORNOS PERINATALES DEL APARATO DIGESTIVO									
PERINATAL DISORDERS OF DIGESTIVE SYSTEM	0	0	0	0	0	0	0	0	0
INFECCIONES PROPIAS DEL PERIODO PERINATAL									
INFECTIONS SPECIFIC TO THE PERINATAL PERIOD	0	0	0	0	0	0	2	1	1
HIPOXIA INTRAUTERINA Y ASFIXIA AL NACER									
INTRAUTERINE HIPOXIA AND BIRTH ASPHYXIA	0	0	0	5	4	1	0	0	0
ACCIDENTES Y EFECTOS ADVERSOS									
ACCIDENTS AND ADVERSE EFFECTS	0	0	0	0	0	0	0	0	0
NEUMONIA E INFLUENZA									
PNEUMONIA E INFLUENZA	0	0	0	0	0	0	0	0	0
OTRAS CAUSAS									
OTHER CAUSES	0	0	0	4	3	1	3	2	1

**TABLA - 9 MORTALIDAD NEONATAL POR CAUSAS, SEXO Y SUBDIVISION**  
**TABLE - 9 NEONATAL MORTALITY BY CAUSES, SEX AND SUBDIVISION**  
**PUERTO RICO, 1997**

CAUSAS CAUSES	3 DIAS - 3 DAYS			4 DIAS - 4 DAYS			5 DIAS - 5 DAYS		
	TOTAL	HOMBRES MALES	MUJERES FEMALES	TOTAL	HOMBRES MALES	MUJERES FEMALES	TOTAL	HOMBRES MALES	MUJERES FEMALES
<b>TODAS LAS CAUSAS</b> <b>ALL CAUSES</b>	34	22	12	23	13	10	15	9	6
TRASTORNOS RELACIONADOS CON GESTACION CORTA Y BAJO PESO									
DISORDERS REL SHORT GESTATION & UNSP.LOW BIRTHWEIGHT	6	3	3	9	4	5	6	3	3
ANOMALIAS CONGENITAS									
CONGENITAL ANOMALIES	5	3	2	8	5	3	2	2	0
SINDROME DIFICULTAD RESPIRATORIA									
RESPIRATORY DISTRESS SYNDROME	9	7	2	1	1	0	1	0	1
OTRAS AFECCIONES RESPIRATORIAS DEL FETO Y DEL RECIEN NACIDO									
OTHER RESPIRATORY CONDITIONS OF NEWBORN	9	5	4	1	0	1	1	1	0
CONDICIONES MATERNAS QUE AFECTAN AL FETO O REC. NACIDO									
FETUS OR NEWBORN AFFECTED BY MATERNAL CONDITIONS	1	1	0	1	1	0	2	1	1
TRASTORNOS PERINATALES DEL APARATO DIGESTIVO									
PERINATAL DISORDERS OF DIGESTIVE SYSTEM	1	1	0	0	0	0	2	1	1
INFECCIONES PROPIAS DEL PERIODO PERINATAL									
INFECTIONS SPECIFIC TO THE PERINATAL PERIOD	1	1	0	1	1	0	0	0	0
HIPOXIA INTRAUTERINA Y ASFIXIA AL NACER									
INTRAUTERINE HIPOXIA AND BIRTH ASPHYXIA	0	0	0	0	0	0	1	1	0
ACCIDENTES Y EFECTOS ADVERSOS									
ACCIDENTS AND ADVERSE EFFECTS	0	0	0	0	0	0	0	0	0
NEUMONIA E INFLUENZA									
PNEUMONIA E INFLUENZA	0	0	0	0	0	0	0	0	0
OTRAS CAUSAS									
OTHER CAUSES	2	1	1	2	1	1	0	0	0



**TABLA - 9 MORTALIDAD NEONATAL POR CAUSAS, SEXO Y SUBDIVISION**  
**TABLE - 9 NEONATAL MORTALITY BY CAUSES AND SEX AND SUBDIVISION**  
**PUERTO RICO, 1997**

CAUSAS CAUSES	6 DIAS - 6 DAYS			7-13 DIAS - 7-13 DAYS			14-20 DIAS - 14-20 DAYS			21-27 DIAS - 21-27 DAYS		
	TOTAL	Hombres Males	Mujeres Females	TOTAL	Hombres Males	Mujeres Females	TOTAL	Hombres Males	Mujeres Females	TOTAL	Hombres Males	Mujeres Females
<b>TODAS LAS CAUSAS</b> <b>ALL CAUSES</b>	<b>15</b>	<b>7</b>	<b>8</b>	<b>83</b>	<b>39</b>	<b>44</b>	<b>53</b>	<b>31</b>	<b>22</b>	<b>28</b>	<b>16</b>	<b>12</b>
TRASTORNOS RELACIONADOS CON GESTACION CORTA Y BAJO PESO												
DISORDERS REL SHORT GESTATION & UNSP. LOW BIRTHWEIGHT	4	3	1	26	12	14	16	9	7	6	5	1
ANOMALIAS CONGENITAS												
CONGENITAL ANOMALIES	2	0	2	17	8	9	13	6	7	5	3	2
SINDROME DIFICULTAD RESPIRATORIA												
RESPIRATORY DISTRESS SYNDROME	1	0	1	7	4	3	7	7	0	1	1	0
OTRAS AFECCIONES RESPIRATORIAS DEL FETO Y DEL RECIEN NACIDO												
OTHER RESPIRATORY CONDITIONS OF NEWBORN	3	3	0	12	7	5	4	4	0	3	2	1
CONDICIONES MATERNAS QUE AFECTAN AL FETO O REC. NACIDO												
FETUS OR NEWBORN AFFECTED BY MATERNAL CONDITIONS	4	1	3	3	2	1	0	0	0	0	0	0
TRASTORNOS PERINATALES DEL APARATO DIGESTIVO												
PERINATAL DISORDERS OF DIGESTIVE SYSTEM	0	0	0	5	1	4	4	1	3	2	1	1
INFECCIONES PROPIAS DEL PERIODO PERINATAL												
INFECTIONS SPECIFIC TO THE PERINATAL PERIOD	1	0	1	4	0	4	1	1	0	2	0	2
HIPOXIA INTRAUTERINA Y ASFIXIA AL NACER												
INTRAUTERINE HIPOXIA AND BIRTH ASPHYXIA	0	0	0	0	0	0	0	0	0	1	0	1
ACCIDENTES Y EFECTOS ADVERSOS												
ACCIDENTS AND ADVERSE EFFECTS	0	0	0	1	1	0	1	0	1	1	1	0
NEUMONIA E INFLUENZA												
PNEUMONIA E INFLUENZA	0	0	0	1	1	0	0	0	0	1	0	1
OTRAS CAUSAS												
OTHER CAUSES	0	0	0	7	3	4	7	3	4	6	3	3

FUENTE: DEPARTAMENTO DE SALUD, SAPEESI, DIVISION DE ESTADISTICAS, SAN JUAN, PUERTO RICO.

SOURCE: DEPARTMENT OF HEALTH, ASPESES, DIVISION OF STATISTICS, SAN JUAN, PUERTO RICO.

**TABLA - 10 MORTALIDAD POST-NEONATAL POR CAUSAS, SEXO Y SUBDIVISION**  
**TABLE - 10 POST-NEONATAL MORTALITY BY CAUSES, SEX AND SUBDIVISION**  
**PUERTO RICO, 1997**

CAUSAS CAUSES	TOTAL			28-30 DIAS - 28-30 DAYS			31-59 DIAS - 31-59 DAYS		
	TOTAL	Hombres Males	Mujeres Females	TOTAL	Hombres Males	Mujeres Females	TOTAL	Hombres Males	Mujeres Females
<b>TODAS LAS CAUSAS</b> <b>ALL CAUSES</b>	<b>202</b>	<b>112</b>	<b>90</b>	<b>5</b>	<b>5</b>	<b>0</b>	<b>74</b>	<b>41</b>	<b>33</b>
ANOMALIAS CONGENITAS CONGENITAL ANOMALIES	44	19	25	0	0	0	15	7	8
TRASTORNOS RELACIONADOS CON GESTACION CORTA Y BAJO PESO DISORDERS REL SHORT GESTATION & UNSP LOW BIRTHWEIGHT	27	24	3	3	3	0	10	9	1
ACCIDENTES Y EFECTOS ADVERSOS ACCIDENTS AND ADVERSE EFFECTS	13	10	3	0	0	0	3	2	1
SINDROME DIFICULTAD RESPIRATORIA RESPIRATORY DISTRESS SYNDROME	12	5	7	1	1	0	9	4	5
SEPTICEMIA SEPTICEMIA	10	5	5	0	0	0	3	1	2
NEUMONIA E INFLUENZA PNEUMONIA AND INFLUENZA	8	4	4	0	0	0	2	1	1
MUERTE SUBITA SUDDEN DEATH	8	7	1	0	0	0	0	0	0
ENFERMEADES INFEC. Y PARASITARIAS INFECTIOUS AND PARASITIC DISEASES	7	5	2	0	0	0	6	4	2
ENFERMEADES DEL SISTEMA DIGESTIVO DISEASES OF DIGESTIVE SYSTEM	7	3	4	0	0	0	0	0	0
ENFERMEADES DEL CORAZON HEART DISEASES	2	1	1	0	0	0	0	0	0
OTRAS CAUSAS OTHER CAUSES	64	29	35	1	1	0	26	13	13

**TABLA - 10 MORTALIDAD POST-NEONATAL POR CAUSAS, SEXO Y SUBDIVISION**  
**TABLE - 10 POST-NEONATAL MORTALITY BY CAUSES, SEX AND SUBDIVISION**  
**PUERTO RICO, 1997**

CAUSAS CAUSES	2-3 MESES - 2-3 MONTH			4-5 MESES - 4-5 MONTH			6-7 MESES - 6-7 MONTH		
	TOTAL	Hombres Males	Mujeres Females	TOTAL	Hombres Males	Mujeres Females	TOTAL	Hombres Males	Mujeres Females
<b>TODAS LAS CAUSAS</b>									
<b>ALL CAUSES</b>	<b>59</b>	<b>28</b>	<b>31</b>	<b>30</b>	<b>19</b>	<b>11</b>	<b>15</b>	<b>10</b>	<b>5</b>
ANOMALIAS CONGENITAS									
CONGENITAL ANOMALIES	13	3	10	6	3	3	1	1	0
TRASTORNOS RELACIONADOS CON GESTACION CORTA Y BAJO PESO									
DISORDERS REL SHORT GESTATION & UNSP LOW BIRTHWEIGHT	11	9	2	2	2	0	1	1	0
ACCIDENTES Y EFECTOS ADVERSOS									
ACCIDENTS AND ADVERSE EFFECTS	1	1	0	4	3	1	3	3	0
SINDROME DIFICULTAD RESPIRATORIA									
RESPIRATORY DISTRESS SYNDROME	1	0	1	0	0	0	1	0	1
SEPTICEMIA									
SEPTICEMIA	6	3	3	0	0	0	0	0	0
NEUMONIA E INFLUENZA									
PNEUMONIA AND INFLUENZA	3	1	2	2	2	0	1	0	1
MUERTE SUBITA									
SUDDEN DEATH	5	4	1	3	3	0	0	0	0
ENFERMEADES INFEC. Y PARASITARIAS									
INFECTIOUS AND PARASITIC DISEASES	1	1	0	0	0	0	0	0	0
ENFERMEADES DEL SISTEMA DIGESTIVO									
DISEASES OF DIGESTIVE SYSTEM	4	2	2	2	1	1	0	0	0
ENFERMEADES DEL CORAZON									
HEART DISEASES	0	0	0	0	0	0	1	0	1
OTRAS CAUSAS									
OTHER CAUSES	14	4	10	11	5	6	7	5	2

**TABLA - 10 MORTALIDAD POST-NEONATAL POR CAUSAS, SEXO Y SUBDIVISION**  
**TABLE - 10 POST-NEONATAL MORTALITY BY CAUSES, SEX AND SUBDIVISION**  
**PUERTO RICO, 1997**

CAUSAS CAUSES	8-9 MESES - 8-9 MONTH			10-11 MESES - 10-11 MONTH		
	TOTAL	Hombres Males	Mujeres Females	TOTAL	Hombres Males	Mujeres Females
<b>TODAS LAS CAUSAS</b> <b>ALL CAUSES</b>	<b>10</b>	<b>3</b>	<b>7</b>	<b>9</b>	<b>6</b>	<b>3</b>
ANOMALIAS CONGENITAS CONGENITAL ANOMALIES	3	1	2	6	4	2
TRASTORNOS RELACIONADOS CON GESTACION CORTA Y BAJO PESO DISORDERS REL SHORT GESTATION & UNSP LOW BIRTHWEIGHT	0	0	0	0	0	0
ACCIDENTES Y EFECTOS ADVERSOS ACCIDENTS AND ADVERSE EFFECTS	1	0	1	1	1	0
SINDROME DIFICULTAD RESPIRATORIA RESPIRATORY DISTRESS SYNDROME	0	0	0	0	0	0
SEPTICEMIA SEPTICEMIA	0	0	0	1	1	0
NEUMONIA E INFLUENZA PNEUMONIA AND INFLUENZA	0	0	0	0	0	0
MUERTE SUBITA SUDDEN DEATH	0	0	0	0	0	0
ENFERMEDADES INFEC. Y PARASITARIAS INFECTIOUS AND PARASITIC DISEASES	0	0	0	0	0	0
ENFERMEDADES DEL SISTEMA DIGESTIVO DISEASES OF DIGESTIVE SYSTEM	1	0	1	0	0	0
ENFERMEDADES DEL CORAZON HEART DISEASES	1	1	0	0	0	0
OTRAS CAUSAS OTHER CAUSES	4	1	3	1	0	1

FUENTE: DEPARTAMENTO DE SALUD, SAPEESI, DIVISION DE ESTADISTICAS, SAN JUAN, PUERTO RICO.

SOURCE: DEPARTMENT OF HEALTH, ASPESIS, DIVISION OF STATISTICS, SAN JUAN, PUERTO RICO.

**TABLA -11 MORTALIDAD INFANTIL POR SEXO, PESO AL NACER Y EDAD DE LA MADRE**  
**TABLE -11 INFANT MORTALITY BY SEX, BIRTHWEIGHT AND MOTHER'S AGE**  
**PUERTO RICO, 1997**

EDAD DE LA MADRE MOTHER'S AGE	PESO AL NACER - BIRTHWEIGHT											
	TOTAL			< 1 LB. - LESS THAN 1 LB.			1 LB. - 2 LBS 3 OZ.			2 LBS. 4 OZ. - 3 LBS 4 OZ.		
	TOTAL	Hombres Males	Mujeres Females	TOTAL	Hombres Males	Mujeres Females	TOTAL	Hombres Males	Mujeres Females	TOTAL	Hombres Males	Mujeres Females
<b>TOTAL</b>	<b>729</b>	<b>400</b>	<b>329</b>	<b>6</b>	<b>2</b>	<b>4</b>	<b>246</b>	<b>123</b>	<b>123</b>	<b>116</b>	<b>66</b>	<b>50</b>
Menos de 12 Años Less than 12 Years	0	0	0	0	0	0	0	0	0	0	0	0
12	0	0	0	0	0	0	0	0	0	0	0	0
13	1	0	1	0	0	0	0	0	0	1	0	1
14	5	3	2	0	0	0	2	2	0	0	0	0
15	19	11	8	1	1	0	5	1	4	5	3	2
16	29	12	17	0	0	0	9	3	6	5	2	3
17	30	18	12	0	0	0	9	5	4	4	1	3
18	40	22	18	0	0	0	14	6	8	13	7	6
19	48	30	18	0	0	0	18	11	7	14	10	4
20 - 24	222	131	91	4	1	3	65	35	30	27	17	10
25 - 29	172	92	80	1	0	1	70	35	35	27	17	10
30 - 34	93	43	50	0	0	0	31	15	16	9	3	6
35 - 39	49	28	21	0	0	0	16	8	8	10	6	4
40 - 44	11	3	8	0	0	0	4	0	4	1	0	1
45 - 49	0	0	0	0	0	0	0	0	0	0	0	0
50 - 54	0	0	0	0	0	0	0	0	0	0	0	0
55 +	0	0	0	0	0	0	0	0	0	0	0	0
No Especificada	10	7	3	0	0	0	3	2	1	0	0	0

**TABLA -11 MORTALIDAD INFANTIL POR SEXO, PESO AL NACER Y EDAD DE LA MADRE**  
**TABLE -11 INFANT MORTALITY BY SEX, BIRTHWEIGHT AND MOTHER'S AGE**  
**PUERTO RICO, 1997**

EDAD DE LA MADRE	PESO AL NACER - BIRTHWEIGHT											
	3 LBS. 5 OZ. - 4 LBS. 6 OZ.			4 LBS. 7 OZ. - 5 LBS. 8 OZ.			5 LBS. 9 OZ. - 6 LBS. 9 OZ.			6 LBS. 10 OZ. - 7 LBS. 11 OZ.		
	TOTAL	Hombres Males	Mujeres Females	TOTAL	Hombres Males	Mujeres Females	TOTAL	Hombres Males	Mujeres Females	TOTAL	Hombres Males	Mujeres Females
<b>TOTAL</b>	<b>78</b>	<b>46</b>	<b>32</b>	<b>79</b>	<b>47</b>	<b>32</b>	<b>93</b>	<b>50</b>	<b>43</b>	<b>71</b>	<b>40</b>	<b>31</b>
Menos de 12 Años Less than 12 Years	0	0	0	0	0	0	0	0	0	0	0	0
12	0	0	0	0	0	0	0	0	0	0	0	0
13	0	0	0	0	0	0	0	0	0	0	0	0
14	1	0	1	1	1	0	1	0	1	0	0	0
15	3	2	1	2	2	0	2	1	1	1	1	0
16	3	2	1	4	0	4	3	2	1	4	2	2
17	6	5	1	4	3	1	4	3	1	1	1	0
18	3	2	1	1	1	0	5	3	2	3	2	1
19	2	1	1	2	2	0	6	2	4	5	4	1
20 - 24	23	14	9	30	16	14	35	22	13	26	17	9
25 - 29	19	12	7	12	7	5	14	8	6	17	5	12
30 - 34	12	4	8	11	7	4	15	6	9	12	7	5
35 - 39	5	3	2	10	8	2	7	2	5	1	1	0
40 - 44	1	1	0	2	0	2	0	0	0	1	0	1
45 - 49	0	0	0	0	0	0	0	0	0	0	0	0
50 - 54	0	0	0	0	0	0	0	0	0	0	0	0
55 +	0	0	0	0	0	0	0	0	0	0	0	0
No Especificada	0	0	0	0	0	0	1	1	0	0	0	0

**TABLA -11 MORTALIDAD INFANTIL POR SEXO, PESO AL NACER Y EDAD DE LA MADRE**  
**TABLE -11 INFANT MORTALITY BY SEX, BIRTHWEIGHT AND MOTHER'S AGE**  
**PUERTO RICO, 1997**

EDAD DE LA MADRE MOTHER'S AGE	PESO AL NACER - BIRTHWEIGHT														
	7 LBS 12 OZ-8 LBS 13 OZ			8 LBS 14 OZ-9 LBS 14 OZ			9 LBS 15 OZ-11 LBS			11 LBS 1 OZ Y MAS			No Espec. - Unspec.		
	TOTAL	Hombres Males	Mujeres Females	TOTAL	Hombres Males	Mujeres Females	TOTAL	Hombres Males	Mujeres Females	TOTAL	Hombres Males	Mujeres Females	TOTAL	Hombres Males	Mujeres Females
<b>TOTAL</b>	<b>23</b>	<b>14</b>	<b>9</b>	<b>6</b>	<b>6</b>	<b>0</b>	<b>0</b>	<b>0</b>	<b>0</b>	<b>0</b>	<b>0</b>	<b>0</b>	<b>11</b>	<b>6</b>	<b>5</b>
Menos de 12 Años Less than 12 Years	0	0	0	0	0	0	0	0	0	0	0	0	0	0	0
117 12	0	0	0	0	0	0	0	0	0	0	0	0	0	0	0
13	0	0	0	0	0	0	0	0	0	0	0	0	0	0	0
14	0	0	0	0	0	0	0	0	0	0	0	0	0	0	0
15	0	0	0	0	0	0	0	0	0	0	0	0	0	0	0
16	1	1	0	0	0	0	0	0	0	0	0	0	0	0	0
17	2	0	2	0	0	0	0	0	0	0	0	0	0	0	0
18	1	1	0	0	0	0	0	0	0	0	0	0	1	0	1
19	0	0	0	0	0	0	0	0	0	0	0	0	1	0	1
20 - 24	8	6	2	2	2	0	0	0	0	0	0	0	2	1	1
25 - 29	7	4	3	3	3	0	0	0	0	0	0	0	1	1	0
30 - 34	3	1	2	0	0	0	0	0	0	0	0	0	0	0	0
35 - 39	0	0	0	0	0	0	0	0	0	0	0	0	0	0	0
40 - 44	1	1	0	1	1	0	0	0	0	0	0	0	0	0	0
45 - 49	0	0	0	0	0	0	0	0	0	0	0	0	0	0	0
50 - 54	0	0	0	0	0	0	0	0	0	0	0	0	0	0	0
55 +	0	0	0	0	0	0	0	0	0	0	0	0	0	0	0
No Especificada	0	0	0	0	0	0	0	0	0	0	0	0	6	4	2

Fuente: Departamento de Salud, SAPEESI, División de Estadísticas, San Juan, Puerto Rico.

Source: Department of Health, ASPESIS, Division of Statistics, San Juan, Puerto Rico.

**TABLA - 12 MORTALIDAD INFANTIL POR PERIODO DE GESTACION Y PESO AL NACER**  
**TABLE -12 INFANT MORTALITY BY GESTATION AND BIRTHWEIGHT**  
**PUERTO RICO, 1997**

PESO AL NACER BIRTHWEIGHT	TOTAL	PERIODO DE GESTACION - GESTATIONAL PERIOD								
		<20 Sem/Wks	20-27 Sem/Wks	28 Sem/Wks	29-31 Sem/Wks	32-35 Sem/Wks	36 Sem/Wks	37-39 Sem/Wks	40 ó Más Sem/Wks	NO ESPEC. UNSPEC.
<b>TOTAL</b>	<b>729</b>	<b>0</b>	<b>212</b>	<b>48</b>	<b>108</b>	<b>86</b>	<b>41</b>	<b>156</b>	<b>72</b>	<b>6</b>
MENOS DE 1 LIBRA LESS THAN 1 POUND	6	0	6	0	0	0	0	0	0	0
1 LB. - 2LBS. 3 OZ.	246	0	170	27	34	9	2	1	3	0
2 LBS. 4 OZ. - 3 LBS. 4 OZ.	116	0	31	16	45	11	6	6	1	0
3 LBS. 5 OZ. - 4 LBS 6. OZ.	78	0	3	3	23	27	9	9	4	0
4 LBS. 7 OZ. - 5 LBS. 8 OZ.	79	0	0	1	5	23	13	34	3	0
5 LBS. 9 OZ. - 6 LBS. 9 OZ.	93	0	0	0	1	9	11	52	20	0
6 LBS. 10 OZ. - 7 LBS. 11 O	71	0	0	0	0	4	0	41	26	0
7 LBS. 12 OZ. - 8 LBS. 13 O	23	0	0	0	0	1	0	11	11	0
8 LBS. 14 OZ. - 9 LBS. 14 O	6	0	0	0	0	0	0	2	4	0
9 LBS. 15 OZ. - 11 LBS.	0	0	0	0	0	0	0	0	0	0
11 LBS. 1 OZ. Y MAS	0	0	0	0	0	0	0	0	0	0
NO ESPEC. - UNSPEC.	11	0	2	1	0	2	0	0	0	6

FUENTE: DEPARTAMENTO DE SALUD, SAPEESI, DIVISION DE ESTADISTICAS, SAN JUAN, PUERTO RICO.

SOURCE: DEPARTMENT OF HEALTH, ASPESIS, DIVISION OF STATISTICS, SAN JUAN, PUERTO RICO.



---

# Mortalidad Fetal y Materna



**TABLA -1 MUERTES FETALES POR EDAD DE LA MADRE Y MULTIPLICIDAD DEL PARTO**  
**TABLE -1 FETAL DEATHS BY AGE OF MOTHER AND PLURALITY OF BIRTHS**  
**PUERTO RICO, 1997**

EDAD DE LA MADRE MOTHER'S AGE	TOTAL	MULTIPLICIDAD DEL PARTO - MULTIPLICITY OF LABOR				
		SENCILLO SINGLE	DOBLE TWIN	TRIPLE TRIPLE	Cuadruple o Más Quadruple or More	NO ESPEC. UNSPEC.
<b>TOTAL</b>	<b>740</b>	<b>670</b>	<b>56</b>	<b>7</b>	<b>4</b>	<b>3</b>
MENOS DE 12 AÑOS UNDER 12 YEARS	0	0	0	0	0	0
12	0	0	0	0	0	0
13	0	0	0	0	0	0
14	4	4	0	0	0	0
15	18	17	1	0	0	0
16	24	22	2	0	0	0
17	36	30	6	0	0	0
18	34	30	4	0	0	0
19	45	45	0	0	0	0
20 - 24	191	171	20	0	0	0
25 - 29	166	151	12	3	0	0
30 - 34	121	107	7	3	4	0
35 - 39	63	60	2	1	0	0
40 - 44	25	24	1	0	0	0
45 - 49	3	3	0	0	0	0
50 - 54	0	0	0	0	0	0
55 +	0	0	0	0	0	0
EDAD NO ESPECIF. UNSPECIFIED AGE	10	6	1	0	0	3

FUENTE: DEPARTAMENTO DE SALUD, SAPEESI, DIVISION DE ESTADISTICAS, SAN JUAN, PR.  
 SOURCE: DEARTMENT OF HEALTH, ASPEESI, DIVISION OF STATISTICS, SAN JAUN, PR.

**TABLA - 2 TASAS DE MUERTES FETALES POR REGIONES DE SALUD, MUNICIPIO DE RESIDENCIA Y PRIMERAS SEIS CAUSAS ESPECIFICAS**  
**TABLE - 2 FETAL DEATHS RATES BY HEALTH REGIONS, MUNICIPALITY OF RESIDENCE AND FIRST SIX SPECIFIC CAUSES**  
**PUERTO RICO, 1997**

MUNICIPIOS MUNICIPALITIES	TOTAL		Comp. Plac, y Cor. Um. Comp Plac, Cord & Memb		Gestación Corta Short Gestation		Anomalías Congénit. Congenital Anom.		Hipoxia Int. Asfixia Intrauterine Hipxia		Complic. Embarazo Pregnancy Compl.		Hiper. Compl. Emb Hiper. Compl. Preg.	
	Núm.	Tasa	Núm.	Tasa	Núm.	Tasa	Núm.	Tasa	Núm.	Tasa	Núm.	Tasa	Núm.	Tasa
	Num.	Rate	Num.	Rate	Num.	Rate	Num.	Rate	Num.	Rate	Num.	Rate	Num.	Rate
<b>TOTAL</b>	<b>740</b>	<b>11.4</b>	<b>156</b>	<b>2.4</b>	<b>97</b>	<b>1.5</b>	<b>59</b>	<b>0.9</b>	<b>60</b>	<b>0.9</b>	<b>20</b>	<b>0.3</b>	<b>11</b>	<b>0.2</b>
<b>REGION ARECIBO</b>	<b>83</b>	<b>10.6</b>	<b>24</b>	<b>3.1</b>	<b>5</b>	<b>0.6</b>	<b>8</b>	<b>1.0</b>	<b>5</b>	<b>0.6</b>	<b>1</b>	<b>0.1</b>	<b>2</b>	<b>0.3</b>
AREA DE ARECIBO	49	11.5	14	3.3	4	0.9	6	1.4	4	0.9	0	0	1	0.2
ARECIBO	19	11.9	4	2.5	1	0.6	4	2.5	1	0.6	0	0	0	0
CAMUY	8	14.6	4	7.4	2	3.7	0	0	1	1.8	0	0	1	1.8
HATILLO	5	8.5	1	1.7	0	0	1	1.7	0	0	0	0	0	0
LARES	5	8.9	1	1.8	1	1.8	1	1.8	1	1.8	0	0	0	0
QUEBRADILLAS	3	7.2	2	4.8	0	0	0	0	0	0	0	0	0	0
UTUADO	9	16.0	2	3.6	0	0	0	0	1	1.8	0	0	0	0
AREA DE MANATI	34	9.6	10	2.8	1	0.3	2	0.6	1	0.3	1	0.3	1	0.3
BARCELONETA	6	14.6	4	9.8	0	0	1	2.5	0	0	0	0	0	0
CIALES	3	8.1	1	2.7	0	0	0	0	0	0	0	0	0	0
FLORIDA	0	0	0	0	0	0	0	0	0	0	0	0	0	0
MANATI	9	11.1	1	1.2	0	0	1	1.2	0	0	0	0	1	1.2
MOROVIS	5	8.4	1	1.7	1	1.7	0	0	0	0	0	0	0	0
VEGA BAJA	11	9.5	3	2.6	0	0	0	0	1	0.9	1	0.9	0	0
<b>REGION BAYAMON</b>	<b>156</b>	<b>14.1</b>	<b>31</b>	<b>2.8</b>	<b>14</b>	<b>1.3</b>	<b>12</b>	<b>1.1</b>	<b>6</b>	<b>0.6</b>	<b>2</b>	<b>0.2</b>	<b>3</b>	<b>0.3</b>
AREA BARRANQUITAS	36	13.6	3	1.1	5	1.9	3	1.1	3	1.1	0	0	2	0.8
BARRANQUITAS	9	14.8	1	1.7	0	0	1	1.7	1	1.7	0	0	0	0
COMERIO	6	16.9	0	0	2	5.7	0	0	1	2.9	0	0	0	0
COROZAL	15	23.0	2	3.1	2	3.1	2	3.1	0	0	0	0	2	3.1
NARANJITO	3	5.4	0	0	0	0	0	0	1	1.8	0	0	0	0
OROCOVIS	3	6.3	0	0	1	2.1	0	0	0	0	0	0	0	0
AREA DE BAYAMON	78	13.8	19	3.4	6	1.1	8	1.4	2	0.4	1	0.2	1	0.2
BAYAMON	48	12.6	9	2.4	5	1.3	7	1.9	1	0.3	1	0.3	0	0
TOA ALTA	21	18.1	8	7.0	0	0	1	0.9	0	0	0	0	1	0.9
VEGA ALTA	9	13.8	2	3.1	1	1.5	0	0	1	1.5	0	0	0	0
AREA DE CATAÑO	42	15.3	9	3.3	3	1.1	1	0.4	1	0.4	1	0.4	0	0
CATAÑO	8	13.4	3	5.1	2	3.4	0	0	0	0	0	0	0	0
DORADO	3	5.7	0	0	0	0	0	0	1	1.9	0	0	0	0
TOA BAJA	31	19.1	6	3.8	1	0.6	1	0.6	0	0	1	0.6	0	0

**TABLA - 2 TASAS DE MUERTES FETALES POR REGIONES DE SALUD, MUNICIPIO DE RESIDENCIA Y PRIMERAS SEIS CAUSAS ESPECIFICAS**  
**TABLE - 2 FETAL DEATHS RATES BY HEALTH REGIONS, MUNICIPALITY OF RESIDENCE AND FIRST SIX SPECIFIC CAUSES**  
**PUERTO RICO, 1997**

MUNICIPIOS MUNICIPALITIES	TOTAL		Comp. Plac. y Cor. Um. Comp Plac, Cord & Memb		Gestación Corta Short Gestation		Anomalías Congénit. Congenital Anom.		Hipoxia Int. Asfixia Intrauterine Hipxia		Complic. Embarazo Pregnancy Compl.		Hiper. Compl. Emb Hiper. Compl. Preg.	
	Núm.	Tasa	Núm.	Tasa	Núm.	Tasa	Núm.	Tasa	Núm.	Tasa	Núm.	Tasa	Núm.	Tasa
	Num.	Rate	Num.	Rate	Num.	Rate	Num.	Rate	Num.	Rate	Num.	Rate	Num.	Rate
<b>REGION DE CAGUAS</b>	<b>104</b>	<b>10.7</b>	<b>25</b>	<b>2.6</b>	<b>11</b>	<b>1.1</b>	<b>15</b>	<b>1.6</b>	<b>4</b>	<b>0.4</b>	<b>4</b>	<b>0.4</b>	<b>1</b>	<b>0.1</b>
AREA DE CAGUAS	49	10.3	10	2.1	3	0.6	7	1.5	3	0.6	3	0.6	0	0
AGUAS BUENAS	8	16.0	1	2.0	0	0	0	0	1	2.0	0	0	0	0
CAGUAS	24	9.8	5	2.1	3	1.2	6	2.5	1	0.4	2	0.8	0	0
GURABO	6	10.5	1	1.8	0	0	1	1.8	0	0	0	0	0	0
JUNCOS	7	11.9	2	3.4	0	0	0	0	0	0	0	0	0	0
SAN LORENZO	4	6.0	1	1.5	0	0	0	0	1	1.5	1	1.5	0	0
AREA DE CAYEY	22	11.0	5	2.5	1	0.5	1	0.5	1	0.5	0	0	0	0
AIBONITO	5	10.1	1	2.0	0	0	1	2.0	0	0	0	0	0	0
CAYEY	9	10.6	2	2.4	1	1.2	0	0	1	1.2	0	0	0	0
CIDRA	8	12.2	2	3.1	0	0	0	0	0	0	0	0	0	0
AREA DE HUMACAO	33	11.3	10	3.4	7	2.4	7	2.4	0	0	1	0.3	1	0.3
HUMACAO	15	13.6	4	3.7	3	2.7	4	3.7	0	0	1	0.9	0	0
LAS PIEDRAS	5	8.9	1	1.8	1	1.8	2	3.6	0	0	0	0	1	1.8
MAUNABO	4	18.7	1	4.7	0	0	1	4.7	0	0	0	0	0	0
NAGUABO	3	7.5	1	2.5	1	2.5	0	0	0	0	0	0	0	0
YABUCOA	6	9.2	3	4.6	2	3.1	0	0	0	0	0	0	0	0
<b>REGION MAYAGUEZ</b>	<b>57</b>	<b>11.8</b>	<b>14</b>	<b>2.9</b>	<b>2</b>	<b>0.4</b>	<b>1</b>	<b>0.2</b>	<b>2</b>	<b>0.4</b>	<b>2</b>	<b>0.4</b>	<b>4</b>	<b>0.8</b>
AREA DE MAYAGUEZ	46	13.6	12	3.6	1	0.3	1	0.3	2	0.6	1	0.3	1	0.3
AÑASCO	7	15.3	3	6.6	0	0	0	0	0	0	0	0	0	0
CABO ROJO	15	22.1	2	3.0	0	0	0	0	2	3.0	1	1.5	0	0
HORMIGUEROS	2	9.5	1	4.8	0	0	0	0	0	0	0	0	0	0
LAS MARIAS	2	11.2	2	11.2	0	0	0	0	0	0	0	0	0	0
MARICAO	2	15.6	1	7.9	1	7.9	0	0	0	0	0	0	0	0
MAYAGUEZ	15	10.2	2	1.4	0	0	1	0.7	0	0	0	0	1	0.7
RINCON	3	11.8	1	4.0	0	0	0	0	0	0	0	0	0	0
AREA DE SAN GERMAN	11	7.6	2	1.4	1	0.7	0	0	0	0	1	0.7	3	2.1
LAJAS	4	9.5	1	2.4	0	0	0	0	0	0	0	0	1	2.4
SABANA GRANDE	5	11.1	0	0	0	0	0	0	0	0	1	2.2	2	4.5
SAN GERMAN	2	3.5	1	1.7	1	1.7	0	0	0	0	0	0	0	0

**TABLA - 2 TASAS DE MUERTES FETALES POR REGIONES DE SALUD, MUNICIPIO DE RESIDENCIA Y PRIMERAS SEIS CAUSAS ESPECIFICAS**  
**TABLE - 2 FETAL DEATHS RATES BY HEALTH REGIONS, MUNICIPALITY OF RESIDENCE AND FIRST SIX SPECIFIC CAUSES**  
**PUERTO RICO, 1997**

MUNICIPIOS MUNICIPALITIES	TOTAL		Comp. Plac, y Cor. Um. Comp Plac, Cord & Memb		Gestación Corta Short Gestation		Anomalías Congénit. Congenital Anom.		Hipoxia Int. Asfixia Intrauterine Hipxia		Complic. Embarazo Pregnancy Compl.		Hiper. Compl. Emb Hiper. Compl. Preg.	
	Núm.	Tasa	Núm.	Tasa	Núm.	Tasa	Núm.	Tasa	Núm.	Tasa	Núm.	Tasa	Núm.	Tasa
	Num.	Rate	Num.	Rate	Num.	Rate	Num.	Rate	Num.	Rate	Num.	Rate	Num.	Rate
<b>SUB REGION AGUADILLA</b>	<b>55</b>	<b>14.4</b>	<b>10</b>	<b>2.6</b>	<b>4</b>	<b>1.1</b>	<b>4</b>	<b>1.1</b>	<b>7</b>	<b>1.9</b>	<b>1</b>	<b>0.3</b>	<b>0</b>	<b>0</b>
AGUADA	8	11.6	0	0	1	1.5	1	1.5	1	1.5	0	0	0	0
AGUADILLA	19	18.3	4	3.9	1	1.0	1	1.0	2	2.0	0	0	0	0
ISABELA	7	10.2	1	1.5	1	1.5	0	0	2	2.9	1	1.5	0	0
MOCA	12	17.2	3	4.4	1	1.5	0	0	1	1.5	0	0	0	0
SAN SEBASTIAN	9	12.5	2	2.8	0	0	2	2.8	1	1.4	0	0	0	0
<b>REGION PONCE</b>	<b>142</b>	<b>12.9</b>	<b>26</b>	<b>2.4</b>	<b>32</b>	<b>2.9</b>	<b>10</b>	<b>0.9</b>	<b>10</b>	<b>0.9</b>	<b>3</b>	<b>0.3</b>	<b>0</b>	<b>0</b>
AREA DE GUAYAMA	23	11.0	6	2.9	6	2.9	2	1.0	2	1.0	0	0	0	0
ARROYO	7	19.4	2	5.6	1	2.8	1	2.8	1	2.8	0	0	0	0
GUAYAMA	10	12.1	3	3.6	4	4.9	0	0	1	1.2	0	0	0	0
PATILLAS	2	6.2	0	0	0	0	1	3.1	0	0	0	0	0	0
SALINAS	4	6.9	1	1.7	1	1.7	0	0	0	0	0	0	0	0
AREA DE PONCE	88	12.8	16	2.4	16	2.4	4	0.6	7	1.0	3	0.4	0	0
ADJUNTAS	2	5.2	2	5.2	0	0	0	0	0	0	0	0	0	0
COAMO	7	9.8	1	1.4	1	1.4	0	0	1	1.4	0	0	0	0
JAYUYA	6	18.2	0	0	3	9.2	0	0	0	0	0	0	0	0
JUANA DIAZ	12	12.0	2	2.0	2	2.0	1	1.0	1	1.0	1	1.0	0	0
PONCE	43	12.8	8	2.4	7	2.1	2	0.6	4	1.2	2	0.6	0	0
SANTA ISABEL	8	16.1	1	2.0	3	6.1	0	0	1	2.0	0	0	0	0
VILLALBA	10	17.0	2	3.4	0	0	1	1.7	0	0	0	0	0	0
AREA DE YAUCO	31	15.0	4	2.0	10	4.9	4	2.0	1	0.5	0	0	0	0
GUANICA	3	8.0	1	2.7	1	2.7	0	0	1	2.7	0	0	0	0
GUAYANILLA	4	9.9	0	0	0	0	1	2.5	0	0	0	0	0	0
PEÑUELAS	8	16.1	2	4.1	1	2.0	2	4.1	0	0	0	0	0	0
YAUCO	16	20.2	1	1.3	8	10.2	1	1.3	0	0	0	0	0	0
<b>REGION METROPOLITANA</b>	<b>119</b>	<b>8.4</b>	<b>19</b>	<b>1.4</b>	<b>25</b>	<b>1.8</b>	<b>6</b>	<b>0.4</b>	<b>24</b>	<b>1.7</b>	<b>4</b>	<b>0.3</b>	<b>1</b>	<b>0.1</b>
AREA DE CAROLINA	44	8.0	5	0.9	9	1.6	2	0.4	9	1.6	1	0.2	1	0.2
CANOVANAS	5	5.8	1	1.2	0	0	1	1.2	0	0	0	0	0	0
CAROLINA	22	7.5	2	0.7	4	1.4	0	0	5	1.7	0	0	1	0.3
LOIZA	5	10.2	1	2.1	2	4.1	0	0	2	4.1	0	0	0	0
TRUJILLO ALTO	12	10.0	1	0.8	3	2.5	1	0.8	2	1.7	1	0.8	0	0

**TABLA - 2 TASAS DE MUERTES FETALES POR REGIONES DE SALUD, MUNICIPIO DE RESIDENCIA Y PRIMERAS SEIS CAUSAS ESPECIFICAS**  
**TABLE - 2 FETAL DEATHS RATES BY HEALTH REGIONS, MUNICIPALITY OF RESIDENCE AND FIRST SIX SPECIFIC CAUSES**  
**PUERTO RICO, 1997**

MUNICIPIOS MUNICIPALITIES	TOTAL		Comp. Plac, y Cor. Um. Comp Plac, Cord & Memb		Gestación Corta Short Gestation		Anomalías Congénit. Congenital Anom.		Hipoxia Int. Asfixia Intrauterine Hipxia		Complic. Embarazo Pregnancy Compl.		Hiper. Compl. Emb Hiper. Compl. Preg.	
	Núm.	Tasa	Núm.	Tasa	Núm.	Tasa	Núm.	Tasa	Núm.	Tasa	Núm.	Tasa	Núm.	Tasa
	Num.	Rate	Num.	Rate	Num.	Rate	Num.	Rate	Num.	Rate	Num.	Rate	Num.	Rate
AREA DE SAN JUAN	75	8.7	14	1.6	16	1.9	4	0.5	15	1.8	3	0.4	0	0
GUAYNABO	13	8.1	3	1.9	4	2.5	0	0	1	0.6	0	0	0	0
SAN JUAN	62	8.8	11	1.6	12	1.7	4	0.6	14	2.0	3	0.4	0	0
<b>SUB REGION FAJARDO</b>	<b>20</b>	<b>8.1</b>	<b>5</b>	<b>2.0</b>	<b>2</b>	<b>0.8</b>	<b>3</b>	<b>1.2</b>	<b>2</b>	<b>0.8</b>	<b>3</b>	<b>1.2</b>	<b>0</b>	<b>0</b>
CEIBA	1	3.3	1	3.3	0	0	0	0	0	0	0	0	0	0
CULEBRA	0	0	0	0	0	0	0	0	0	0	0	0	0	0
FAJARDO	9	12.5	1	1.4	1	1.4	2	2.8	1	1.4	2	2.8	0	0
LUQUILLO	3	8.3	1	2.8	1	2.8	0	0	0	0	0	0	0	0
RIO GRANDE	3	3.4	1	1.1	0	0	0	0	0	0	1	1.1	0	0
VIEQUES	4	23.7	1	6.0	0	0	1	6.0	1	6	0	0	0	0
P R NO ESPECIFICADO	0	0	0	0	0	0	0	0	0	0	0	0	0	0
NO RESIDENTE	0	0	0	0	0	0	0	0	0	0	0	0	0	0
DESCONOCIDOS	4	500.0	2	333.3	2	333.3	0	0	0	0	0	0	0	0

FUENTE: DEPARTAMENTO DE SALUD, SAPEESI, DIVISION DE ESTADISTICAS, SAN JUAN, PUERTO RICO.

SOURCE: DEPARTMENT OF HEALTH, ASPESIS, DIVISION OF STATISTICS, SAN JUAN, PUERTO RICO.

**TABLA - 3 MUERTES FETALES POR CAUSAS Y PESO DEL FETO**  
**TABLE - 3 FETAL DEATHS BY CAUSES AND WEIGHT OF FETUS**  
**PUERTO RICO, 1997**

<b>CAUSAS CAUSES</b>	<b>TOTAL</b>	<b>&lt; 1 LB</b>	<b>1 Lb. 2 Lbs-3 Oz</b>	<b>2 Lbs-4 Oz 3 Lbs -4 Oz</b>	<b>3 Lbs-5 Oz 4 Lbs-6 Oz</b>	<b>4 Lbs-7 Oz 5 Lbs-8 Oz</b>	<b>5 Lbs-9 Oz 6 Lbs-9 Oz</b>
<b>TODAS LAS CAUSAS ALL CAUSES</b>	<b>740</b>	<b>105</b>	<b>277</b>	<b>73</b>	<b>69</b>	<b>70</b>	<b>53</b>
FETO AFECTADO POR COMPLICACIONES DE PLACENTA, CORDON UMBILICAL FETUS AFFECTED BY COMPLICATIONS OF PLACENTA, CORD & MEMBRANES	156	9	42	20	21	21	19
TRASTORNOS RELACIONADOS CON GESTACION CORTA Y BAJO PESO SHORT GESTATION AND LOW BIRTHWEIGHT	97	20	67	1	3	2	0
ANOMALIAS CONGENITAS CONGENITAL ANOMALIES	59	7	16	10	4	8	5
HIPOXIA INTRAUTERINA Y ASFIXIA AL NACER INTRAUTERINE HIPOXIA AND BIRTH ASPHYXIA	60	4	11	6	5	4	9
FETO AFECTADO POR COMPLICACIONES DEL EMBARAZO FETUS AFFECTED BY MATERNAL COMPLICATIONS OF PREGNANCY	20	7	9	2	0	1	0
HIPERTENSION QUE COMPLICHA EL EMBARAZO, PARTO Y PUERPERIO HYPERTENSION COMPLICATING PREGNANCY, CHILDBIRTH & PUERPERIUM	11	1	6	0	1	1	0
TRAUMATISMO DEL NACIMIENTO BIRTH TRAUMA	1	0	0	0	0	0	0
CAUSAS NO ESPECIFICADAS UNSPECIFIED CAUSES	272	47	101	25	29	27	19
OTRAS CAUSAS OTHER CAUSES	64	10	25	9	6	6	1



**TABLA - 3 MUERTES FETALES POR CAUSAS Y PESO DEL FETO**  
**TABLE - 3 FETAL DEATHS BY CAUSES AND WEIGHT OF FETUS**  
**PUERTO RICO, 1997**

<b>CAUSAS CAUSES</b>	<b>6 Lbs-10 Oz 7 Lbs-11 Oz</b>	<b>7 Lbs-12 Oz 8 Lbs-13 Oz</b>	<b>8 Lbs-14 Oz 9 Lbs-14 Oz</b>	<b>9 Lbs-15 Oz 11 Lbs</b>	<b>11 Lbs-1 Oz y Más</b>	<b>No Espec.</b>
<b>TODAS LAS CAUSAS ALL CAUSES</b>	<b>40</b>	<b>17</b>	<b>6</b>	<b>2</b>	<b>1</b>	<b>27</b>
FETO AFECTADO POR COMPLICACIONES DE PLACENTA, CORDON UMBILICAL FETUS AFFECTED BY COMPLICATIONS OF PLACENTA, CORD & MEMBRANES	13	2	0	0	1	8
TRASTORNOS RELACIONADOS CON GESTACION CORTA Y BAJO PESO SHORT GESTATION AND LOW BIRTHWEIGHT	0	1	0	0	0	3
ANOMALIAS CONGENITAS CONGENITAL ANOMALIES	4	1	1	0	0	3
HIPOXIA INTRAUTERINA Y ASFIXIA AL NACER INTRAUTERINE HIPOXIA AND BIRTH ASPHYXIA	4	9	0	1	0	7
FETO AFECTADO POR COMPLICACIONES DEL EMBARAZO FETUS AFFECTED BY MATERNAL COMPLICATIONS OF PREGNANCY	0	0	0	0	0	1
HIPERTENSION QUE COMPLICA EL EMBARAZO, PARTO Y PUERPERIO HYPERTENSION COMPLICATING PREG- NANCY, CHILDBIRTH & PUERPERIUM	0	0	1	0	0	1
TRAUMATISMO DEL NACIMIENTO BIRTH TRAUMA	0	0	1	0	0	0
CAUSAS NO ESPECIFICADAS UNSPECIFIED CAUSES	16	2	3	0	0	3
OTRAS CAUSAS OTHER CAUSES	3	2	0	1	0	1

FUENTE: DEPARTAMENTO DE SALUD, SAPEESI, DIVISION DE ESTADISTICAS, SAN JUAN, PR.

SOURCE: DEPARTMENT OF HEALTH, ASPESIS, DIVISION OF STATISTICS, SAN JUAN, PR.

**TABLA - 4 MUERTES FETALES POR PERIODO DE GESTACION Y PESO DEL FETO**  
**TABLE - 4 FETAL DEATHS BY PERIOD OF GESTATION AND WEIGHT OF FETUS**  
**PUERTO RICO, 1997**

<b>PESO DEL FETO WEIGHT OF FETUS</b>	<b>TOTAL</b>	<b>20-27 SEMANAS WEEKS</b>	<b>28 SEMANAS WEEKS</b>	<b>29-31 SEMANAS WEEKS</b>	<b>32-35 SEMANAS WEEKS</b>	<b>36 SEMANAS WEEKS</b>	<b>37-39 SEMANAS WEEKS</b>	<b>40 O MAS SEMANAS WEEKS</b>	<b>NO ESPECIF UNSPEC</b>
<b>T O T A L</b>	<b>740</b>	<b>349</b>	<b>26</b>	<b>72</b>	<b>118</b>	<b>27</b>	<b>96</b>	<b>42</b>	<b>10</b>
MENOS DE 1 LB									
LESS THAN 1 POUND	105	92	2	10	1	0	0	0	0
1 LB - 2 LBS 3 OZ	277	220	17	19	18	1	1	0	1
2 LBS 4 OZ - 3 LBS 4 OZ	73	13	6	27	22	1	3	0	1
3 LBS 5 OZ - 4 LBS 6 OZ	69	5	1	8	34	4	14	3	0
4 LBS 7 OZ - 5 LBS 8 OZ	70	5	0	2	27	8	18	10	0
5 LBS 9 OZ - 6 LBS 9 OZ	53	0	0	3	8	5	25	11	1
6 LBS 10 OZ- 7 LBS 11 OZ	40	0	0	0	5	6	20	9	0
7 LBS 12 OZ- 8 LBS 13 OZ	17	0	0	0	1	1	9	5	1
8 LBS 14 OZ- 9 LBS 14 OZ	6	0	0	0	0	1	3	2	0
9 LBS 15 OZ-11 LBS	2	0	0	0	0	0	0	2	0
11 LBS 1 OZ- Y MAS									
MORE THAN 11 POUNDS	1	0	0	0	0	0	1	0	0
PESO NO ESPECIFICADO									
UNSPECIFIED WEIGHT	27	14	0	3	2	0	2	0	6

FUENTE: DEPARTAMENTO DE SALUD, SAPEESI, DIVISION DE ESTADISTICAS, SAN JUAN, PR.

SOURCE: DEPARTMENT OF HEALTH, ASPESIS, DIVISION OF STATISTICS, SAN JAUN, PR.

**TABLA - 5 MUERTES FETALES POR METODO DEL PARTO Y MES EN QUE COMENZO EL CUIDADO PRENATAL**  
**TABLE - 5 FETAL DEATHS BY METHOD OF DELIVERY AND MONTH PRENATAL CARE BEGAN**  
**PUERTO RICO, 1997**

MES EN QUE COMENZO EL CUIDADO PRENATAL MONTH PRENATAL CARE BEGAN	TOTAL	METODO DEL PARTO - METHOD OF DELIVERY					
		VAGINAL - VAGINAL		CESAREA - CAESAREAN		NO ESPEC. - UNSPEC.	
		NUMERO	%	NUMERO	%	NUMERO	%
<b>TOTAL</b>	<b>740</b>	<b>650</b>	<b>87.8</b>	<b>90</b>	<b>12.2</b>	<b>0</b>	<b>0</b>
NO TUVO - NONE	40	34	85.0	6	15.0	0	0.0
1ER MES - 1ST MONTH	126	107	84.9	19	15.1	0	0.0
2DO MES - 2ND MONTH	319	284	89.0	35	11.0	0	0.0
3ER MES - 3RD MONTH	126	110	87.3	16	12.7	0	0.0
4TO MES - 4TH MONTH	62	55	88.7	7	11.3	0	0.0
5TO MES - 5TH MONTH	19	18	94.7	1	5.3	0	0.0
6TO MES - 6TH MONTH	8	7	87.5	1	12.5	0	0.0
7MO MES - 7TH MONTH	11	8	72.7	3	27.3	0	0.0
8VO MES - 8TH MONTH	0	0	0.0	0	0.0	0	0.0
9NO MES - 9TH MONTH	1	1	100.0	0	0.0	0	0.0
NO ESPECIFICADO - UNSPECIFIED	28	26	92.9	2	7.1	0	0.0

FUENTE: DEPARTAMENTO DE SALUD, SAPEESI, DIVISION DE ESTADISTICAS, SAN JUAN, PUERTO RICO.

SOURCE: DEPARTMENT OF HEALTH, ASPESIS, DIVISION OF STATISTICS, SAN JUAN, PUERTO RICO.

**TABLA - 6 MUERTES FETALES POR FACTORES MEDICOS DE RIESGO EN ESTE EMBARAZO Y EDAD DE LA MADRE**  
**TABLE - 6 FETAL DEATHS BY MEDICAL RISK FACTORS DURING THIS PREGNANCY AND AGE OF MOTHER**  
**PUERTO RICO, 1997**

FACTORES MEDICOS DE RIESGO MEDICAL RISK FACTORS	TOTAL	EDAD DE LA MADRE - MOTHER'S AGE								EDAD DESC. UNSPEC.
		< 15	15 - 19	20 - 24	25 - 29	30 - 34	35 - 39	40 - 44	45 +	
<b>TOTAL DE MUERTES FETALES</b> <b>TOTAL OF FETAL DEATHS</b>	<b>740</b>	<b>4</b>	<b>157</b>	<b>191</b>	<b>166</b>	<b>121</b>	<b>63</b>	<b>25</b>	<b>3</b>	<b>10</b>
SIN RIESGO - WITHOUT RISK	461	3	112	114	107	74	36	10	2	3
CON RIESGO - WITH RISK	267	1	44	73	56	47	27	15	1	3
DESCONOCIDOS - UNSPECIFIED	12	0	1	4	3	0	0	0	0	4
RIESGOS - RISKS FACTORS	312	1	48	82	70	51	36	20	1	3
ANEMIA (HCT < 30 / HGB < 10)	32	0	6	13	3	8	1	1	0	0
HIPERTENSION ASOCIADA CON EMBARAZO										
HYPERTENSION PREGNANCY ASSOCIATED	37	0	3	9	12	6	6	1	0	0
DIABETES	32	0	1	8	8	6	5	3	1	0
HIPERTENSION, CRONICA										
HYPERTENSION, CHRONIC	20	0	0	3	5	3	6	3	0	0
ENFERMEDAD CARDIACA										
CARDIAC DISEASE	5	0	2	1	1	0	0	1	0	0
ENFERMEDAD DEL PULMON										
ACUTE OR CHRONIC LUNG DISEASE	4	0	0	1	2	0	1	0	0	0
SENSIBILIZACION AL FACTOR RH										
RH SENSITIZATION	1	0	0	1	0	0	0	0	0	0
HEMORRAGIA UTERINA										
UTERINE BLEEDING	8	0	0	2	1	0	5	0	0	0
HIDRAMNIOS / OLIGOHIDRAMNIOS	21	0	4	4	8	2	0	2	0	1
CERVIX INCOMPETENTE										
INCOMPETENT CERVIX	28	0	6	10	7	3	0	1	0	1
ECLAMPSIA	4	0	1	1	1	0	0	1	0	0
TODAS LAS DEMAS - OTHERS	120	1	25	29	22	23	12	7	0	1

1/ LA SUMA DE LOS RIESGOS ES MAYOR QUE EL TOTAL DE MUERTES FETALES CON RIESGO, YA QUE HUBO MADRES CON MAS DE UN RIESGO

FUENTE: DEPARTAMENTO DE SALUD, SAPEESI, DIVISION DE ESTADISTICAS, SAN JUAN, PUERTO RICO.

SOURCE: DEPARTMENT OF HEALTH, ASPESIS, DIVISION OF STATISTICS, SAN JUAN, PUERTO RICO.

**TABLA - 7 TASAS DE MORTALIDAD MATERNA POR MUNICIPIO DE RESIDENCIA Y OCURRENCIA**  
**TABLE - 7 MATERNAL MORTALITY RATES BY MUNICIPALITY OF RESIDENCE AND OCCURRENCE**  
**PUERTO RICO, 1997**

MUNICIPIOS MUNICIPALITIES	RESIDENCIA - RESIDENCE		OCURRENCIA - OCCURRENCE	
	NUMERO NUMBER	TASA RATE	NUMERO NUMBER	TASA RATE
<b>TOTAL</b>	<b>10</b>	<b>15.6</b>	<b>10</b>	<b>15.6</b>
AGUAS BUENAS	2	406.5	-	-
CAGUAS	-	-	1	19.7
CANOVANAS	1	116.1	1	8,333.30
CAROLINA	-	-	1	47.3
COAMO	1	141.2	-	-
LOIZA	1	206.6	-	-
NAGUABO	1	251.9	1	10,000.00
PONCE	-	-	2	26.2
SAN JUAN	2	28.8	4	26.2
TOA ALTA	1	87.8	-	-
VILLALBA	1	172.7	-	-

\*TASAS POR 100,000 NACIMIENTOS VIVOS

RATES BY 100,000 LIVE BIRTHS

FUENTE: DEPARTAMENTO DE SALUD, SAPEESI, DIVISION DE ESTADISTICAS, SAN JUAN, PUERTO RICO.

SOURCE: DEPARTMENT OF HEALTH, ASPESIS, DIVISION OF STATISTICS, SAN JUAN, PUERTO RICO.

**TABLA - 8 TASAS DE MORTALIDAD MATERNA POR EDAD DE LA MADRE Y NACIMIENTOS VIVOS**  
**TABLE - 8 MATERNAL MORTALITY RATES BY AGE OR MOTHER AND LIVE BIRTHS**  
**PUERTO RICO, 1997**

<b>EDAD DE LA MADRE AGE OF MOTHER</b>	<b>NACIMIENTOS VIVOS LIVE BIRTHS</b>	<b>MUERTES MTERNAS MATERNAL MORTALITY</b>	<b>* TASA RATE</b>
<b>TOTAL</b>	<b>64,214</b>	<b>10</b>	<b>15.6</b>
<b>MENOS DE 15 AÑOS UNDER 15 YEARS</b>	<b>366</b>	<b>-</b>	<b>-</b>
15 - 19	12,939	1	7.7
20 - 24	20,032	1	5.0
25 - 29	16,167	-	-
30 - 34	9,997	5	50.0
35 - 39	3,835	3	78.2
40 - 44	826	-	-
45 - 49	33	-	-
50 +	1	-	-
<b>EDAD NO ESPECIFICADA UNSPECIFIED AGE</b>	<b>18</b>	<b>-</b>	<b>-</b>

\*TASAS POR 100,000 NACIMIENTOS VIVOS

RATES BY 100,000 LIVE BIRTHS

FUENTE: DEPARTAMENTO DE SALUD, SAPEESI, DIVISION DE ESTADISTICAS, SAN JUAN, PUERTO RICO.

SOURCE: DEPARTMENT OF HEALTH, ASPESIS, DIVISION OF STATISTICS, SAN JUAN, PUERTO RICO.

**TABLA - 9 MORTALIDAD MATERNA POR CAUSAS Y GRUPOS DE EDAD**  
**TABLE - 9 MATERNAL MORTALITY BY CAUSES AND AGE GROUPS**  
**PUERTO RICO, 1997**

CAUSAS - CAUSES	EDAD DE LA MADRE - MOTHER'S AGE										
	TOTAL	< 15	15 - 19	20 - 24	25 - 29	30 - 34	35 - 39	40 - 44	45 - 49	50 +	SIN ESPEC. UNSPEC.
<b>COMPLICACIONES DEL EMBARAZO, DEL PARTO Y DEL PUERPERIO (N630-N676)</b>											
<b>COMPLICATIONS OF PREGNANCY, CHILDBIRTH AND THE PUERPERIUM</b>	<b>10</b>	<b>-</b>	<b>1</b>	<b>1</b>	<b>-</b>	<b>5</b>	<b>3</b>	<b>-</b>	<b>-</b>	<b>-</b>	<b>-</b>
EMBARAZO ECTOPICO Y MOLAR (N630-N633)											
ECTOPIC AND MOLAR PREGNANCY	1	-	-	-	-	1	-	-	-	-	-
EMBARAZO ECTOPICO (N633)											
ECTOPIC PREGNANCY	1	-	-	-	-	1	-	-	-	-	-
COMPLICACIONES RELACIONADAS PRINCIPALMENTE CON EL EMBARAZO (N640-N648)											
COMPLICATIONS MAINLY RELATED TO PREGNANCY	5	-	-	1	-	2	2	-	-	-	-
HIPERTENSION COMPLICANDO EL EMBARAZO, EL PARTO Y EL PUERPERIO (N642)											
HYPERTENSION COMPLICATING PREGNANCY, CHILDBIRTH & PUERPERIUM	5	-	-	1	-	2	2	-	-	-	-
ECLAMPSIA (N642.6)											
ECLAMPSIA	5	-	-	1	-	2	2	-	-	-	-
COMPLICACIONES QUE OCURREN PRINCIPALMENTE EN EL CURSO DEL PARTO Y EL ALUMBRAMIENTO (N660-N669)											
COMPLICATIONS OCCURRING MAINLY IN THE COURSE OF LABOR AND DELIVERY	3	-	-	-	-	2	1	-	-	-	-
HEMORRAGIA POST-PARTO (N666)											
POST-PARTUM HEMORRHAGE	1	-	-	-	-	1	-	-	-	-	-
OTRAS COMPLICACIONES DEL PARTO Y ALUMBRAMIENTO (N669)											
OTHER COMPLICATIONS OF LABOR AND DELIVERY	2	-	-	-	-	1	1	-	-	-	-
COMPLICACIONES DEL PUERPERIO (N670-N676)											
COMPLICATIONS OF THE PUERPERIUM	1	-	1	-	-	-	-	-	-	-	-

FUENTE: DEPARTAMENTO DE SALUD, SAPEESI, DIVISION DE ESTADISTICAS, SAN JUAN, PUERTO RICO.

SOURCE: DEPARTMENT OF HEALTH, ASPESIS, DIVISION OF STATISTICS, SAN JUAN, PUERTO RICO.





Apéndice A - Notas Técnicas, Definiciones y Tasas

Apéndice B - Certificado de Defunción

Apéndice C – Certificado de Natimuerto

Apéndice D - 72 Causas Selectas - Mortalidad General

Apéndice E - 61 Causas Selectas - Mortalidad Infantil



## NOTAS TECNICAS

### CAUSAS DE MUERTE

- ORDEN DE LAS CAUSAS – Las causas de muertes están codificadas de acuerdo a la Novena Revisión de la Clasificación Internacional de Enfermedades. Hemos utilizado los criterios de la ordenación de muertes sugerida por la Organización Mundial de la Salud, utilizando las listas estándares de 61 causas selectas de mortalidad infantil y las 72 causas selectas de mortalidad general que sugiere el Centro Nacional de Estadísticas de Salud.

- INFECCION POR EL VIRUS DE INMUNODEFICIENCIA HUMANA CAUSANTE DEL SINDROME DE INMUNODEFICIENCIA ADQUIRIDA (SIDA)

Los certificados de defunción en donde se señala el SIDA como la causa de muerte, son verificados con el Centro Latinoamericano de Enfermedades de Transmisión Sexual (CLETS). Una vez el CLETS corrobora que la persona falleció por SIDA, se codifica el SIDA como la causa principal de muerte, pasando el caso a contabilizarse como muerte por SIDA en las Estadísticas Vitales.

El 14 de agosto de 1987 se modificaron y/o revisaron los criterios de diagnóstico para la clasificación de los casos de SIDA (la modificación fue efectiva el 2 de septiembre de 1987). Antes de esta fecha, los pacientes debían reunir tres criterios para considerarse enfermos de SIDA, (probar la existencia de inmunodeficiencia, la presencia del virus y evidencia de una infección o

enfermedad oportunista<sup>1</sup>). A partir de esa fecha se estableció que bastaba con que tuviera dos de los tres criterios para que un enfermo pudiera clasificarse con esa enfermedad. Por consiguiente, para el 1986 y años anteriores, existieron casos como posible SIDA dónde la causa principal de muerte codificada en los certificados de defunción, (siguiendo las guías establecidas en esa fecha) fue la neumonía o algún otro tipo de enfermedad oportunista.

---

<sup>1</sup> Datos sobre los criterios fueron suministrados por el Programa para Vigilancia del SIDA, del CLETS.

## DEFINICIONES

**Apgar Score** – Medida resumen de una escala de 0-10, al primer y quinto minuto de vida del infante, que toma en consideración el ritmo cardíaco, esfuerzo respiratorio, tonacidad muscular, irritabilidad y color.

**Bajo Peso al Nacer** – Cualquier recién nacido que independientemente de las semanas de gestación, pese 5 lbs. 8 oz. (<2,500 grs.) o menos al nacer.

**Duración de la Gestación** – El número de semanas transcurridas entre el primer día de la concepción y la fecha del nacimiento.

**Edad Reproductiva** – Edad de las mujeres entre los 15 y 44 años. (Anteriormente en Puerto Rico se incluían hasta los 49 años, pero en la actualidad la proporción de nacimientos desde los 45 años en adelante es muy reducida).

**Mortalidad Neonatal** – Muerte de un recién nacido antes que éste tenga 28 días (hasta e incluyendo 27 días, 23 horas, 59 minutos del momento de nacer).

**Mortalidad Perinatal** – El total de muertes neonatales, más las muertes fetales con 20 ó más semanas de gestación.

**Mortalidad Postneonatal** – Muerte de un infante entre los 28 días de edad, pero antes de cumplir su primer año de vida.

**Muerte Fetal** – Muerte previa a la expulsión o extracción del vientre de la madre, del producto de la concepción humana, feto o placenta independientemente de la duración del embarazo, la muerte está indicada por el hecho de que luego de la expulsión o extracción, el feto no respira o enseña ninguna otra evidencia de vida como latidos del corazón, pulsaciones del cordón umbilical o movimientos definidos de los músculos voluntarios. Esta definición excluye la terminación de embarazos en forma inducida.

**Muerte Infantil** – Muerte ocurrida en cualquier momento después de un nacimiento hasta, pero no incluyendo, un año de nacido (354 días, 23 horas, 59 minutos del momento de nacer).

**Muerte Materna** – La muerte de una mujer por cualquier causa relacionada con o agravada por el embarazo o sus manejos (independientemente de la duración o localización del embarazo), pero no por causas accidentales o incidentales.

## TASAS

### Defunciones

Tasa Ajustada de Mortalidad	=	Defunciones esperadas en una población estándar (a las personas en esa población estándar aplicamos las tasas de mortalidad por grupos de edad de otra población) $\frac{\text{Defunciones esperadas}}{\text{Población estándar}} \times 100,00$
Tasa Bruta (cruda) de Mortalidad	=	$\frac{\text{Defunciones}}{\text{Población total estimada}} \times 1,000$
Tasa de Mortalidad Fetal	=	$\frac{\text{Muertes fetales informadas}}{\text{Nacimientos vivos + muertes fetales}} \times 1,000$
Tasa de Mortalidad Infantil	=	$\frac{\text{Defunciones menores de 1 año}}{\text{Total de nacimientos vivos}} \times 1,000$
Tasa de Mortalidad Materna	=	$\frac{\text{Muertes atribuidas a condiciones maternas}}{\text{Nacimientos vivos durante el mismo período}} \times 1,000$
Tasa de Mortalidad Neonatal	=	$\frac{\text{Defunciones menores de 28 días}}{\text{Total de nacimientos vivos}} \times 1,000$
Tasa de Mortalidad Perinatal	=	$\frac{\text{Muertes fetales de 20 o más semanas de gestación + muertes neonatales}}{\text{Total nacimientos vivos + muertes fetales}} \times 1,000$
Tasa de Mortalidad Postneonatal	=	$\frac{\text{Defunciones entre 28 días pero menores de 1 año}}{\text{Total de nacimientos vivos}} \times 1,000$
Tasa de Mortalidad por Causa Específica	=	$\frac{\text{Defunciones por causa específica}}{\text{Total de población estimada}} \times 100,000$
Tasa Específica de Mortalidad	=	$\frac{\text{Defunciones en unos grupos de edad específicos}}{\text{Población estimada en los mismos grupos de edad}} \times 1,000$

El Registro Demográfico devolverá para que se rehaga todo certificado que se reciba con borraduras o alteraciones hechas en violación a las disposiciones de la Ley de Registro Demográfico.

Modelo RD-77 (Rev. 1/89)

QUIEN CERTIFICA

CAUSA DE MUERTE

QUIEN DECLARA

ESTE DOCUMENTO CONSTITUYE UN REGISTRO PERMANENTE. LLENESE EN MAQUINILLA O EN TINTA PERMANENTE.

NUMERO DE AREA (Area Number)		AÑO (Year)		NUMERO DE REGISTRO (Register Number)		NUMERO DE CERTIFICADO (Certificate Number)		ESTADO LIBRE ASOCIADO DE PUERTO RICO DEPARTAMENTO DE SALUD DIVISION DE REGISTRO DEMOGRAFICO CERTIFICADO DE DEFUNCION Death Certificate				NUMERO DE DEFUNCION Death Number					
152																	
1. Lugar de Defunción (Place of death)				b. Barrio				1. c. Lugar (Coteje sólo una)				2. Residencia Habitual del Fallecido (¿ Donde vivía? Si en una institución: Residencia antes de ingresar en la misma).					
a. Municipio				d. Si en Hospital u Otro Sitio: (Hospital or Other Institution) Especifique dónde (Nombre del Hospital, Institution, etc.) Si no fue en Hospital, informe dirección exacta. Indique si fue en su hogar.				e. Tiempo de Estadía (en ese municipio)				f. Tiempo de Estadía (en Hospital o Institución)					
								<input type="checkbox"/> Muerto al llegar (DOA) <input type="checkbox"/> Ambulatorio (o Emerg). (Outpatient ER). <input type="checkbox"/> Hospitalizado (Inpatient) Otros <input type="checkbox"/> Casa de Salud <input type="checkbox"/> Asilo <input type="checkbox"/> Hogar <input type="checkbox"/> Otro				a. Municipio b. Estado o País c. Barrio d. Poblado, Zona o Sitio e. Urbana <input type="checkbox"/> Rural <input type="checkbox"/> f. Dirección                      (Si Urbana, — Calle y número)					
3. Nombre y apellidos del fallecido (Deceased Name).						4. Hora y Fecha de la Defunción Death-Time. Date				9. Ultimo grado escolar completado.							
5. Sexo		6. a. Estado Civil (Marital Status)		6. b. Nombre del Conyuge:		7. Fecha de Nacimiento				8. Edad (en años)		9. Elemental, Intermedia o Secundaria (0-12)		Colegio Universidad (14 ó 5)			
		Nunca se casó <input type="checkbox"/> Casado <input type="checkbox"/> Divorciado <input type="checkbox"/> Viudo <input type="checkbox"/>				Mes    Día    Año		Si Mayor de 1 Año    Si Menor de 24 Horas		Mes    Días    Horas    Minutos							
10. a. Ocupación Habitual (trabajo realizado durante la mayor parte de su vida. No use el término "retirado").				10. b. Clase de Industria o Negocio				10. c. Fecha en que trabajó por última vez				11. Natural de:					
								10. d. Años que trabajó en esta ocupación				Municipio Estado o País					
14. Nombre y apellidos del Padre: L (Father's Name)						15. Nombre y apellidos de soltera de Madre: (Mother's Maidenname)						12. Ciudadano de:					
14. a. Natural de:						15. a. Natural de:						13. Tiempo de Residencia en Puerto Rico					
Municipio                      Estado o País						Municipio                      Estado o País											
16. ¿Pertenece el Fallecido alguna vez a las Fuerzas Armadas de Estados Unidos?				17. Número de Seguro Social				18. Informante:				18. d. Dirección Exacta del Informante					
Si    No				Guerra/Fechas    Se ignora <input type="checkbox"/>				a. Nombre				18. e. Relación con el Fallecido					
				Ninguno <input type="checkbox"/> Se ignora <input type="checkbox"/>				b. Firma									
19. <b>AL QUE DECLARO LA MUERTE</b> Completar del 19 a-c únicamente, si el médico que certifica no está disponible al momento de la muerte para certificar la causa.				I. CERTIFICACION MEDICA, (MEDICAL CERTIFICATION)				19. a. A fin de entender la muerte ocurrió en la hora, fecha y lugar arriba indicado				19. b. Número de Licencia					
				CAUSA INMEDIATA (enfermedad o condición final que llevó a la muerte → a. _____ debido a, o como consecuencia de: _____ b. _____ debido a, o como consecuencia de: _____ c. _____ debido a, o como consecuencia de: _____ d. _____				Firma                      Título				19. c. Fecha de la Firma Mes    Día    Año					
20. <b>CAUSA DE MUERTE</b> Escriba una sola causa en cada línea (a), (b), (c) y (d). Causa de la muerte no significa la forma de morir como colapso cardiaco, asfexia, etc. Significa la enfermedad lesión o complicación que ocasionó la muerte.				Indique en orden las condiciones que condujeron a la causa inmediata. <b>ESCRIBA AL FINAL LA CAUSA PRINCIPAL</b> (enfermedad o lesión) que inició los eventos que llevaron la muerte.				21. ¿Estuvo la fallecida embarazada en el último año?				22. Número del récord Médico					
								21. <input type="checkbox"/> Si <input type="checkbox"/> No									
II. Otras condiciones de importancia que contribuyeron a la muerte pero que no estaban relacionadas con la enfermedad que causó la muerte.						23. ¿Se practicó Autopsia?				24. Institución donde se hizo la autopsia				25. ¿Se refirió al fiscal?			
						<input type="checkbox"/> Si <input type="checkbox"/> No								<input type="checkbox"/> Si <input type="checkbox"/> No			
26. a. Fecha de la operación, si la hubo		26. b. Hallazgos más importantes de la operación		27. a. Tipo de muerte:				27. b. Lugar donde ocurrió la lesión (hogar, oficina, fábrica, calle,) etc.									
				<input type="checkbox"/> natural <input type="checkbox"/> accidente <input type="checkbox"/> suicidio <input type="checkbox"/> homicidio <input type="checkbox"/> pendiente de Investigación <input type="checkbox"/> no pudo determinarse													
27. c. Municipio		Sitio o barrio		Estado o país		27. d. Fecha de lesión		27. e. Ocurrió mientras trabajaba?		27. f. ¿Cómo ocurrió la lesión?							
						Mes    Día    Año    Hora		<input type="checkbox"/> Si <input type="checkbox"/> No									
28. a. CERTIFICO que asistí al fallecido desde _____ 19 ____ hasta _____ 19 ____ en la fecha y hora arriba indicada.						28. b. NO asistí al fallecido y ésta Certificación se hace a base de Información suministrada por _____ en su caracter de _____ del fallecido.											
29. a. Médico que Certifica Nombre _____ Firma ▶ _____						29. b. Número de Licencia del Médico que Certifica				29. c. Dirección Exacta del Médico que Certifica				29. d. Fecha de la Firma Mes    Día    Año			
30. a. Enterramiento <input type="checkbox"/>		Traslado <input type="checkbox"/>		Cremación <input type="checkbox"/>		Otros (especifique)		30. b. Fecha		30. c. Nombre del cementerio o crematorio		30. d. Dirección					
								Mes    Día    Año									
31. Será completado por AGENTE FUNERARIO O ENCARGADO DEL ENTIERRO						32. a. ¿Fue embalsamado? <input type="checkbox"/> Si <input type="checkbox"/> No				33. Color o Raza del fallecido				34. Fecha del Registro			
a. Certifico <input type="checkbox"/> fue embalsamado <input type="checkbox"/> no fue embalsamado						b. _____ Nombre del embalsamador				<input type="checkbox"/> Blanco <input type="checkbox"/> Negro <input type="checkbox"/> Otro				Mes    Día    Año			
b. _____ nombre agente funerario						c. Número de licencia											
d. Nombre/dirección de la funeraria						d. Firma								35. Firma del Registrador			





ESTADO LIBRE ASOCIADO DE PUERTO RICO  
DEPARTAMENTO DE SALUD  
REGISTRO DEMOGRAFICO

CERTIFICADO DE NATIMUERTO  
(FETAL DEATH CERTIFICATE)

NUMERO DE MUERTE FETAL  
(FETAL DEATH NUMBER)

NUMERO DE AREA (Area Number)	AÑO (YEAR)	NUMERO DE REGISTRO (Register Number)	NUMERO DE CERTIFICADO (Certificate Number)
152			

1. NOMBRE Y APELLIDOS DEL NIÑO (NAME AND SURNAMES OF CHILD) (NO ES NECESARIO LLENAR ESTE APARTADO)

2. SEXO	3. HORA Y FECHA DE MUERTE FETAL (Time and Date of Fetal Death)			4. FECHA DE REGISTRO (Registration Date)			
	HORA (Hour)	MES (Month)	DIA (Day)	AÑO (Year)	MES (Month)	DIA (Day)	AÑO (Year)
(1) VARON (MALE) <input type="checkbox"/>	<input type="checkbox"/> A.M.						
(2) HEMBRA (FEMALE) <input type="checkbox"/>	<input type="checkbox"/> P.M.						

5. LUGAR DONDE OCURRIÓ LA MUERTE FETAL. (Place of Occurrence)		5c. Zona
5a. (1) Hogar (Home) (2) Hospital (Hospital)	(3) En Ruta (On Route) (4) Otro Sitio (Other)	(1) Urbana (2) Rural
5d. BARRIO O URBANIZACION (Barrio o "Urbanized Area")		5e. MUNICIPIO (Municipality)

6. NOMBRE Y APELLIDOS (Name and Surnames)		7. LUGAR DE NACIMIENTO (Birthplace)	
PADRE (Father)		MADRE (Mother)	
a. MUNICIPIO		b. Estado o País (State or Country)	
8. Residencia habitual del padre		10. LUGAR DE NACIMIENTO (Birthplace)	
a. Municipio		a. MUNICIPIO	
b. Estado o País		b. Estado o País (State or Country)	
		c. Zona	
11. Residencia habitual de la madre		b. Municipio	
a. Urbanización o Barrio		c. Estado o País	
d. Calle y Número			
12. Dirección Postal de la madre (Si es igual a la residencia, indique sólo el Zip Code (Mother's Mailing Address))			

12a. Nombre del Informante (Name of Informant)	12b. Firma y/o testigo (Signature of Informant)
12c. Dirección Postal (Mailing Address)	12d. Relación con el niño (Relation to child)

13. Parte I	Causa inmediata	Indique una causa por línea en a, b y c	Especifique si fetal o materna
Condiciones Fetales o maternas causantes directas de la muerte fetal.	a. Debido a o como consecuencia de:		Especifique si fetal o materna
Condiciones fetales o maternas, si alguna, que condujeron a la causa inmediata.	b. Debido a o como consecuencia de:		Especifique si fetal o materna
c.			Especifique si fetal o materna

ESCRIBA AL FINAL LA CAUSA PRINCIPAL

13. Parte II. Otras condiciones de importancia en el feto o la madre que contribuyeron a la muerte fetal pero que no resultaron en la causa principal de muerte en la Parte I.	13. III. ¿Murió el feto antes o durante el parto o se ignora? (especifique)	13. IV. ¿Se practicó autopsia?
	<input type="checkbox"/> Antes del parto <input type="checkbox"/> Durante el parto <input type="checkbox"/> Se ignora	. Si <input type="checkbox"/> No <input type="checkbox"/>

CERTIFICADO DE ASISTENCIA MEDICA

14. Certifico que este niño(s) nació muerto (s) en la hora, fecha y sitio arriba indicado.		13. V. Institución donde se hizo la autopsia.	
14a. Nombre del que certifica	14b. Firma	14c. Fecha de la Firma	14d. Título
		Mes Dia Año	<input type="checkbox"/> Médico <input type="checkbox"/> Enfermera <input type="checkbox"/> Otro (especifique) <input type="checkbox"/> Administrador del Hospital <input type="checkbox"/> Comadrona <input type="checkbox"/> Madre (sin asistencia)
14e. Licencia del Médico que certifica	14f. Dirección	14j. No asistió al nacimiento y ésta Certificación se hace a base de Información suministrada por _____ en su caracter de _____	

15. Nombre y título del que atendió el parto si no es el que certifica	15a. Nombre	15b. Título	15c. Dirección postal del que atendió el parto
		<input type="checkbox"/> Médico <input type="checkbox"/> Enfermera <input type="checkbox"/> Otros (especifique) <input type="checkbox"/> Administrador del Hospital <input type="checkbox"/> Comadrona <input type="checkbox"/> Madre (sin asistencia)	
16a. Entierro	16b. Fecha	16c. Nombre del cementerio o crematorio	16d. Dirección
<input type="checkbox"/> Traslado <input type="checkbox"/> Otros (Especifique) <input type="checkbox"/> Cremación	Mes Dia Año		
16e. Agente Funerario o Encargado del Entierro	16f. Dirección de la Funeraria		

NOTA AL REGISTRO: Este documento constituye un REGISTRO PERMANENTE. LLENAR EN MAQUILLA O EN TINTA PERMANENTE. LLENAR ÚNICAMENTE SI SE TRATA DE NATIMUERTO O MUERTE FETAL que significa: la muerte antes de la expulsión o extracción del vientre de la madre; con 20 semanas de gestación o más, indicada por el hecho de que después de la expulsión o extracción, el feto no respira, ni muestra ninguna otra evidencia de vida, tales como latidos del corazón o pulsaciones del cordón umbilical, o movimientos voluntarios.

AL MEDICO: CONTINUA AL DORSO

NUMERO DE AREA (Area Number)	AÑO (YEAR)	NUMERO DE REGISTRO (Register Number)	NUMERO DE CERTIFICADO (Certificate Number)
152			

ESTADO LIBRE ASOCIADO DE PUERTO RICO  
DEPARTAMENTO DE SALUD  
REGISTRO DEMOGRAFICO

CERTIFICADO DE NATIMUERTOS  
(FETAL DEATH CERTIFICATE)

NUMERO DE MUERTE FETAL (FETAL DEATH NUMBER)

17. Fecha en que comenzó última menstruación normal Mes Día Año	18. Mes del embarazo comenzó cuidado prenatal	19. Total de visitas prenatales	20. Peso del feto	21. Tamaño del feto

**25a. FACTORES MEDICOS DE RIESGO EN ESTE EMBARAZO**  
(Coteje todos los que apliquen)

Anemia (Hct. <30/Hgb <10)	01	<input type="checkbox"/>
Enfermedad Cardíaca	02	<input type="checkbox"/>
Enf. del pulmón-aguda o crónica	03	<input type="checkbox"/>
Diabetes	04	<input type="checkbox"/>
Herpes Genital	05	<input type="checkbox"/>
Hidramnios/oligohidramnios	06	<input type="checkbox"/>
Hemoglobinopatía	07	<input type="checkbox"/>
Hipertensión crónica	08	<input type="checkbox"/>
Hipertensión asociada con embarazo	09	<input type="checkbox"/>
Eclampsia	10	<input type="checkbox"/>
Cervix incompetente	11	<input type="checkbox"/>
Previo feto (o neonato) 4000 + grs.	12	<input type="checkbox"/>
Previo feto (o neonato) pequeño para edad gestacional	13	<input type="checkbox"/>
Enfermedad Renal	14	<input type="checkbox"/>
Sensibilización al factor RH	15	<input type="checkbox"/>
Hemorragia Uterina	16	<input type="checkbox"/>
Ninguno	00	<input type="checkbox"/>
Otros (especifique)	17	<input type="checkbox"/>

**28. COMPLICACIONES DEL PARTO**  
(Coteje todos los que apliquen)

Febri (>100° F ó 38° C)	01	<input type="checkbox"/>
Meconio moderado/en exceso	02	<input type="checkbox"/>
Rotura prematura de membrana >12 hrs.	03	<input type="checkbox"/>
Placenta abrupta	04	<input type="checkbox"/>
Placenta previa	05	<input type="checkbox"/>
Otro sangramiento	06	<input type="checkbox"/>
Convulsiones durante el parto	07	<input type="checkbox"/>
Parto Precipitado (< 3 horas)	08	<input type="checkbox"/>
Parto Prolongado (>20 horas)	09	<input type="checkbox"/>
Distinción Uterina	10	<input type="checkbox"/>
Presentación de nalgas	11	<input type="checkbox"/>
Desproporción cefalopélvica	12	<input type="checkbox"/>
Prolapso del cordón	13	<input type="checkbox"/>
Complicaciones por anestesia	14	<input type="checkbox"/>
Sufrimiento fetal	15	<input type="checkbox"/>
Ninguna	00	<input type="checkbox"/>
Otras (Especifique)	16	<input type="checkbox"/>

**30. ANOMALIAS CONGENITAS DEL NIÑO**  
(Coteje todos los que apliquen)

Anencefalo	01	<input type="checkbox"/>
Esquina bifida/Meningocele	02	<input type="checkbox"/>
Hidrocefalo	03	<input type="checkbox"/>
Microcefalo	04	<input type="checkbox"/>
Otras anomalías del sistema nervioso central (Especifique)	05	<input type="checkbox"/>
Malformaciones del corazón	06	<input type="checkbox"/>
Otras anomalías circulatorias/respiratorias (Especifique)	07	<input type="checkbox"/>
Atresia/estenosis rectal	08	<input type="checkbox"/>
Fistula traqueo esofágica/atresia esofágica	09	<input type="checkbox"/>
Onfalocela/Gastrochisis	10	<input type="checkbox"/>
Otras anomalías gastrointestinales (Especifique)	11	<input type="checkbox"/>
Genitales malformados	12	<input type="checkbox"/>
Agenesia Renal	13	<input type="checkbox"/>
Otras anomalías urogenitales (Especifique)	14	<input type="checkbox"/>
Labio Leporino/paladar hendido	15	<input type="checkbox"/>
Polidactilia/Sindactilia	16	<input type="checkbox"/>
Adactilia	17	<input type="checkbox"/>
Pie equino	18	<input type="checkbox"/>
Hernia diafragmática	19	<input type="checkbox"/>
Otras anomalías musculoesqueléticas/integumentarias (Especifique)	20	<input type="checkbox"/>
Síndrome de Down	21	<input type="checkbox"/>
Otras anomalías cromosómicas (Especifique)	22	<input type="checkbox"/>
Ninguna	00	<input type="checkbox"/>
Otra (Especifique)	23	<input type="checkbox"/>

**25b. OTROS FACTORES DE RIESGO PARA ESTE EMBARAZO**  
(Complete todos los renglones)

Uso de tabaco durante el embarazo Si  No

Consumo promedio diario de cigarrillos \_\_\_\_\_

Uso de alcohol durante el embarazo Si  No

Promedio de tragos por semana \_\_\_\_\_

Aumento en peso durante el embarazo \_\_\_\_\_ lbs.

**29. METODO DEL PARTO**  
(Coteje todos los que apliquen)

Vaginal	01	<input type="checkbox"/>
Vaginal después de cesárea previa	02	<input type="checkbox"/>
Primera Cesárea	03	<input type="checkbox"/>
Cesárea repetida	04	<input type="checkbox"/>
Forceps	05	<input type="checkbox"/>
Extractor al vacío	06	<input type="checkbox"/>
Histerectomía/Hi-terotomía	07	<input type="checkbox"/>

**26. PROCEDIMIENTOS OBSTETRICOS**  
(Coteje todos los que apliquen)

Amniocentesis	01	<input type="checkbox"/>
Monitoreo fetal electrónico	02	<input type="checkbox"/>
Inducción del parto	03	<input type="checkbox"/>
Estimulación del parto	04	<input type="checkbox"/>
Tocotais	05	<input type="checkbox"/>
Ultrasonido	06	<input type="checkbox"/>
Ninguno	00	<input type="checkbox"/>
Otros (Especifique)	07	<input type="checkbox"/>

27. Número del record médico: \_\_\_\_\_

**31. HISTORIAL REPRODUCTIVO**  
(Complete cada sección)

Nacimientos Vivos	31d. Abortos o Muertes fetales (Espontáneos o inducidos en cualquier momento después de la concepción) NO incluya este feto.
31a. ¿Cuántos están vivos? Número _____ <input type="checkbox"/> Ninguno	Número _____ <input type="checkbox"/> Ninguno
31b. ¿Cuántos han muerto? Número _____ <input type="checkbox"/> Ninguno	
31c. Fecha último nacimiento vivo Mes ____ Año ____	31e. Fecha último aborto o muerte fetal Mes ____ Año ____

**DATOS SOBRE EL PADRE**

32. Último grado escolar que completó	33. Fecha de Nacimiento	34. Edad del padre
Elemental, Intermedia o Secundaria (0-12)	Colegio (1-4 ó 5+) o Universidad	Mes ____ Día ____ Año ____
35. Ocupación Habitual	36. Clase de Industria o Negocio	

**DATOS SOBRE LA MADRE**

37. Último grado escolar que completó	38. Fecha de Nacimiento	39. Edad de la madre
Elemental, Intermedia o Secundaria (0-12)	Colegio (1-4 ó 5+) o Universidad	Mes ____ Día ____ Año ____
40. Ocupación Habitual	41. Clase de Industria o Negocio	

OBSERVACIONES:

42. Estado Civil de los Padres

1. Están legalmente casados entre sí.  
 2. No están casados pero viven como marido y mujer.  
 3. No viven juntos

**SI NO ES LEGÍTIMO, RECONOCIDO POR**

43. (No es necesario llenar este apartado)  
Firma del Padre \_\_\_\_\_

44. (No es necesario llenar este apartado)  
Firma de la Madre \_\_\_\_\_

NOTA IMPORTANTE: Si un infante respira o muestra cualquier otra evidencia de vida luego de completado el parto, aunque sea tan solo momentáneamente, el nacimiento debe ser registrado como un NACIMIENTO vivo llenándose un certificado de NACIMIENTO (no de natimuerto), y se le llenará también un certificado de Defunción.

MORTALIDAD GENERAL POR LAS 72 CAUSAS SELECTAS  
 GENERAL MORTALITY FOR 72 SELECTED CAUSES

Causes of Death (Ninth Revision International  
 Classification of Diseases, 1975)

All Causes .....	.....
Shigellosis and Amebiasis .....	004,009
Certain Other Intestinal Infections .....	007-009
Tuberculosis.....	010-018
Tuberculosis of Respiratory System .....	010-012
Other Tuberculosis .....	013-018
Whooping Cough.....	033
Streptococcal Sore Throat, Scarlatina and Erysipelas .....	034-035
Meningococcal Infection .....	036
Septicemia .....	038
Acute Poliomyelitis .....	045
Measles .....	055
Viral Hepatitis .....	070
Syphilis.....	090-097
All Other Infectious and Parasitic Diseases .....	001-003,005
020-032, 037,039-041, 046-054, 056-066, 071-088,098-139	
Malignant Neoplasms, Including Neoplasms of Lymphatic and	
Hematopoietic Tissues .....	140-208
Malignant Neoplasms of Lip, Oral Cavity and Pharynx .....	140-149
Malignant Neoplasms of Digestive Organs and Peritoneum.....	150-159
Malignant Neoplasms of Respiratory and Intrathoracic Organs .....	160-165
Malignant Neoplasms of Breast .....	174-175
Malignant Neoplasms of Genital Organs .....	179-187
Malignant Neoplasms of Urinary Organs.....	188-189
Malignant Neoplasms of All Other and Unspecified Sites.....	170-173, 190-199
Leukemia .....	204-208
Other Malignant Neoplasms of Lymphatic and Hematopoietic Tissues .....	200-203
Benign Neoplasms, Carcinoma in Situ and Neoplasms of	
Uncertain Behavior and of Unspecified Nature .....	210-239
Diabetes Mellitus .....	250
Nutritional Deficiencies .....	260-269
Anemias .....	280-285
Meningitis .....	320-322
Major Cardiovascular Diseases .....	390-448
Diseases of Heart .....	390-398, 402, 404-429
Rheumatic Fever and Rheumatic Heart Disease.....	390-398
Hypertensive Heart Disease .....	402
Hypertensive Heart and Renal Disease.....	404
Ischemic Heart Disease .....	410-414
Acute Myocardial Infarction.....	410
Other Acute and Subacute Forms of Ischemic Heart Disease.....	411
Angina Pectoris .....	413
Old Miocardial Infarction and Other Forms of	
Chronic Ischemic Heart Disease .....	412-414
Other Diseases of Endocardium.....	424
All Other Forms of Heart Disease.....	415-423, 425-429
Hypertension With or Without Renal Disease.....	401, 403
Cerebrovascular Diseases .....	430-438

Intracerebral and Other Intracranial Hemorrhage .....	431-432
Cerebral Thrombosis and Unspecified Occlusion of	
Cerebral Arteries .....	434.0, 434.9
Cerebral Embolism .....	434.1
All Other and Late Effects of Cerebrovascular Diseases .....	430, 433, 435-438
Atherosclerosis .....	440
Other Diseases of Arteries, Arterioles and Capillaries .....	441-448
Acute Bronchitis and Bronchiolitis .....	466
Pneumonia and Influenza .....	480-486
Pneumonia .....	480-486
Influenza .....	487
Chronic Obstructive Pulmonary Diseases and Allied Conditions .....	490-496
Bronchitis and Chronic Unspecified .....	490-491
Emphysema .....	492
Asthma .....	493
Other Chronic Obstructive Pulmonary Diseases and Allied Conditions .....	494-496
Ulcer of Stomach and Duodenum	531-533
Appendicitis .....	540-543
Hernia of Abdominal Cavity and Intestinal Obstruction Without Mention of Hernia .....	550-553, 560
Chronic Liver Disease and Cirrhosis .....	571
Colelithiasis and Other Disorders of Gallbladder .....	574-575
Nephritis, Nephrotic Syndrome and Nephrosis .....	580-589
Acute Glomerulonephritis, Nephritis and Nephropathy,	
Not Specified as Acute or Chronic, and Renal Sclerosis, Unspecified .....	582-583, 587
Renal Failure, Disorders Resulting from Impaired Renal Function,	
and Small Kidney of Unknown Cause .....	584-586, 588-589
Infections of Kidney .....	590
Hyperplasia of Prostate .....	600
Complications of Pregnancy, Childbirth, and the Puerperium .....	630-676
Pregnancy With Obstructive Outcome .....	630-638
Other Complications of Pregnancy, Childbirth, and the Puerperium .....	640-676
Congenital Anomalies .....	740-759
Certain Conditions Originating in the Perinatal Period .....	760-779
Birth Trauma, Intrauterine Hypoxia, Birth Asphyxia,	
and Respiratory Distress Syndrome .....	767-769
Other Conditions Originating in the Perinatal Period .....	760-766, 770-779
Symptoms, Signs and Ill-defined Conditions .....	780-799
All Other Diseases .....	Residual
Accidents and Adverse Effects .....	E800-E949
Suicide .....	E950-E959
Homicide and Legal Intervention .....	E978
All Other External Causes .....	E980-E999

MORTALIDAD INFANTIL POR LAS 61 CAUSAS SELECTAS  
 INFANT MORTALITY BY 61 SELECTED CAUSES

Causes of death (Ninth Revision International  
 Classification of Disease, 1975)

All Causes .....	008-009
Certain Intestinal Infections .....	008-009
Whooping Cough.....	033
Meningococcal Infection .....	036
Septicemia.....	038
Viral Diseases .....	045-079
Congenital Syphilis .....	090
Remainder of Infectious and Parasitic Diseases .....	001-007,
010-032, 034-035, 037, 039-041, 080-088, 091-139	
Malignant Neoplasms, Including Neoplasms of Lymphatic and Hematopoietic Tissues.....	140-208
Benign Neoplasms, Carcinoma in Situ and Neoplasms of Uncertain Behavior and of Unspecified Nature .....	210-239
Diseases of Thymus Gland .....	254
Cystic Fibrosis .....	277.0
Diseases of Blood and Blood-forming Organs .....	280-289
Meningitis .....	320-322
Other Diseases of Nervous System and Sense Organs .....	323-389
Acute Upper Respiratory Infections .....	460-465
Bronchitis and Bronciolitis .....	466, 490-491
Pneumonia and Influenza .....	480-487
Pneumonia .....	480-486
Influenza .....	487
Remainder of Disease of Respiratory System.....	470-478, 492-519
Hernia of Abdominal Cavity and Intestinal Obstruction Without Mention of Hernia .....	550-553, 560
Gastritis, Duodenitis and Noninfective Enteritis and Colitis.....	535, 555-558
Remainder of Diseases of Digestive System .....	520-534, 536-543, 562-579
Congenital Anomalies .....	740-759
Anencephalus and Similar Anomalies .....	740
Spina Bifida.....	741
Congenital Hydrocephalus.....	742.3
Other Congenital Anomalies of Central Nervous System and Eye .....	742.0-742.2, 742.4-742.9, 743
Congenital Anomalies of Heart .....	745-746
Other Congenital Anomalies of Circulatory System.....	747
Congenital Anomalies of Respiratory System .....	748
Congenital Anomalies of Digestive System .....	749-751
Congenital Anomalies of Genitourinary System .....	752-753
Congenital Anomalies of Musculoskeletal System.....	754-756
Down's Syndrome .....	758.0
Other Chromosomal Anomalies .....	758.1-758.9
All Other and Unspecified Congenital Anomalies .....	744, 757, 759
Certain Conditions Originating in the Perinatal Period .....	760-779
Newborn Affected by Maternal Conditions Which May be Unrelated to Present by Pregnancy .....	760
Newborn Affected by Maternal Complications of Pregnancy.....	761
Newborn Affected by Complications of Placenta, Cord and Membranes .....	762
Newborn Affected by Other Complications of Labor and Delivery .....	763

Slow Fetal Growth and Fetal Malnutrition .....	764
Disorders Relating to Short Gestation and Unspecified Low Birthweight .....	765
Disorders Relating to Long Gestation and High Birthweight .....	766
Birth Trauma.....	767
Intrauterine Hypoxia and Birth Asphyxia .....	768
Fetal Distress in Liveborn Infant .....	768.2-768.4
Birth Asphyxia .....	768.5-768.9
Respiratory Distress Syndrome.....	769
Other Respiratory Conditions of Newborn .....	770
Infections Specific to the Perinatal Period .....	771
Neonatal Hemorrhage .....	772
Hemolytic Disease of Newborn, Due to Insoimmunization, and Other Perinatal Jaundice.....	773-774
Syndrome of "Infant of a Diabetic Mother" and Neonatal Diabetes Mellitus .....	775.0-775.1
Hemorrhagic Disease of Newborn.....	776.0
All Other and Ill-defined Conditions Originating in the Perinatal Period.....	775.2-775.9, 776.1-779
Symptoms, Signs and Ill-defined Conditions .....	780-799
Sudden Infant Death Syndrome .....	798.0
Symptoms, Signs and All Other Ill-Defined Conditions.....	780-797, 798.1-799
Accidents and Adverse Effect .....	E800-E949
Inhalation and Ingestion of Food of Other Object Causing Obstruction of Respiratory Tract or Suffocation .....	E911-E912
Accidental Mechanical Suffocation .....	E913
Other Accidental Causes and Adverse Effects .....	E800-E910, E914-E949
Homicide .....	E960-E969
Child Battering and Other Maltreatment.....	E967
Other Homicide .....	E960-E966, E968-E969
All Other Causes .....	Residual

