

Departamento de Salud  
Puerto Rico

Informe Anual de Estadísticas Vitales

# MORTALIDAD

1998

Volumen II



Programa Graduado de Demografía

**UPR**  
Ciencias Médicas

**CDCES** CENTRO DE  
DATOS CENSALES  
Y ESTADÍSTICAS  
DE SALUD  
Recinto de Ciencias Médicas  
Programa Graduado de Demografía

*Dando Salud... a tu Vida.*

Secretaría Auxiliar de Planificación, Evaluación,  
Estadísticas y Sistemas de Información

División de Estadísticas

San Juan, Puerto Rico

**Departamento de Salud  
Puerto Rico**

---

**Informe Anual de Estadísticas Vitales**

**MORTALIDAD**

**1998**

**Volumen II**

---



**Secretaría Auxiliar de Planificación, Evaluación,  
Estadísticas y Sistemas de Información**

**División de Estadísticas**

**San Juan, Puerto Rico**

*Raúl Figueroa*

**DEPARTAMENTO DE SALUD**

296,319  
306,891  
311,249

*Población  
fornicada* 856,655 - 1-14 años

# **INFORME ANUAL ESTADISTICAS VITALES**

## **MORTALIDAD**

**1998**

*Población total*  
3,748,150

## **VOLUMEN II**

**DIVISION DE ESTADISTICAS  
SAN JUAN, PUERTO RICO  
SEPTIEMBRE, 2000**

**DEPARTAMENTO DE SALUD**

**CARMEN FELICIANO DE MELECIO, M.D.**

**SECRETARIA DE SALUD**

**SECRETARIA AUXILIAR DE PLANIFICACION, EVALUACION,  
ESTADISTICAS Y SISTEMAS DE INFORMACION**

**NICOLAS FERNANDEZ, M.S.  
SECRETARIO AUXILIAR INTERINO**

**Este Informe fue preparado por el personal de la División de Estadísticas  
de la Secretaría Auxiliar de Planificación, Evaluación,  
Estadísticas y Sistemas de Información**

**Sonia M. Reyes  
Directora  
División de Estadísticas**

**Apoyo Técnico  
Mario R. Zuleta, Consultor en Epidemiología**

**Sonia M. González, Estadístico  
Orlando Rosado, Estadístico  
Ivette Rolland, Estadístico  
Yairellys Cruz, Oficinista Dactilógrafo**

**Portada  
Adalberto Rodríguez**

**Los datos en este Informe son públicos, sin embargo, se requiere que, en caso de ser citados o divulgados, se reconozca apropiadamente la fuente de donde proviene la información.**

**Cita sugerida: Informe Anual de Estadísticas Vitales de Puerto Rico, 1998  
Departamento de Salud, SAPEESI, San Juan, Puerto Rico.**

## **NOTA DE AGRADECIMIENTO Y RECONOCIMIENTO**

Deseamos agradecer a las siguientes personas y oficinas la ayuda recibida en la preparación de este Informe. Extendemos un agradecimiento especial a:

### **DEPARTAMENTO DE SALUD**

#### **Oficina de Desarrollo de Sistemas de Información**

Sr. Pedro Valcárcel – Director  
Sra. Yolanda Viera – Directora de Programación Sistemas Electrónicos  
Sra. Olga Valentín – Directora Análisis  
Sra. Damaris Santiago – Analista de Sistemas  
Sra. Neyda Padua – Operaciones y Control  
Todo el personal de ODSI

#### **Registro Demográfico de Puerto Rico**

Sr. José A. Torrado, M.S. – Director, Registro Demográfico  
Sra. Leonides Rosado, M.P.A. – Subdirectora, Registro Demográfico  
Todo el personal de Codificación, Revisión, Control de Documentos, Entrada de Datos, Asuntos Legales, Pareo, Búsqueda, Microfilmación, Registradores Locales y Regionales.

### **UNIVERSIDAD DE PUERTO RICO**

#### **Programa Graduado de Demografía, Escuela de Salud Pública, Recinto de Ciencias Médicas:**

Dra. Zoraida Morales, - Catedrática  
Dra. Ana Luisa Dávila – Catedrática  
Prof. Judith Rodríguez - Directora, Departamento de Ciencias Sociales  
Prof. Severo Rivera – Catedrático Asociado

### **JUNTA DE PLANIFICACION DE PUERTO RICO**

Sr. José R. Caballero Mercado, Presidente, Junta de Planificación  
Sra. Lillian Torres Aguirre – Directora, Oficina del Censo  
Sr. José Luis Jiménez – Analista de Planificación

## TABLA DE CONTENIDO

	Página
Introducción .....	3
Datos Sobresalientes.....	7
Mortalidad General.....	15
Mortalidad Por Causas Externas .....	71
Mortalidad Infantil.....	81
Mortalidad Fetal y Materna .....	119
<b>APENDICES</b>	
Apéndice A - Notas Técnicas .....	135
Apéndice B - Certificado de Defunción .....	139
Apéndice C- Certificado de Natimuerto.....	141
Apéndice D - 72 Causas Selectas - Mortalidad General.....	143
Apéndice E - 61 Causas Selectas - Mortalidad Infantil .....	145

**LISTADO DE TABLAS**  
**MORTALIDAD GENERAL**

Tabla Núm.	Página
1 Mortalidad General por Mes de Ocurrencia, 1996 - 1998.....	15
2 Defunciones por Regiones de Salud, Municipio de Residencia y Grupos de Edad .....	16
3 Primeras Quince Causas de Muerte, 1998-1997.....	24
4 Tasas de Mortalidad y Distribución Porcentual para Causas Selectas, por Edad y Sexo, 1998 .....	26
5 Tasas de Mortalidad General por Causas y Sexo .....	35
6 Tasas de Mortalidad General por Regiones de Salud, Municipio de Residencia y Causas Específicas .....	58
7 Defunciones por Enfermedades del Corazón, Causas Específicas y Sexo .....	66
8 Defunciones por Cáncer, Parte del Cuerpo Afectada y Sexo .....	67

**MUERTES POR CAUSAS EXTERNAS**

1 Muertes Violentas por Años y Tasas por 100,000 Habitantes, 1958-1998.....	71
2 Muertes Violentas por Grupos de Edad y Tasas.....	73
3 Defunciones por Homicidios por Procedimiento Empleado, Grupos de Edad y Sexo .....	74
4 Defunciones por Suicidios por Procedimientos Empleados, Grupos de Edad y Sexo .....	76

**MORTALIDAD INFANTIL**

1 Tasas de Mortalidad Infantil por Mes de Ocurrencia.....	81
2 Tasas de Mortalidad Infantil por Región de Salud, Municipio de Residencia y Primeras Seis Causas Específicas .....	82



3	Primeras Diez Causas de Mortalidad Infantil .....	86
4	Primeras Diez Causas de Mortalidad Neonatal .....	87
5	Primeras Diez Causas de Mortalidad Postneonatal .....	88
6	Mortalidad Infantil por Causas, Institución y Tratamiento Médico .....	89
7	Mortalidad Infantil por Región de Salud Municipio de Residencia y Subdivisión del Primer Año de Vida .....	90
8	Mortalidad Infantil por Causas y Peso al Nacer .....	102
9	Mortalidad Neonatal por Causas, Sexo y Subdivisión.....	104
10	Mortalidad Postneonatal por Causas, Sexo y Subdivisión.....	109
11	Mortalidad Infantil por Sexo, Peso al Nacer y Edad de la Madre.....	112
12	Mortalidad Infantil por Período de Gestación y Peso al Nacer .....	115

### **MORTALIDAD FETAL Y MATERNA**

1	Muertes Fetales por Edad de la Madre y Multiplicidad del Parto .....	119
2	Tasas de Muertes Fetales por Regiones de Salud, Municipio de Residencia y Primeras Seis Causas Específicas .....	120
3	Muertes Fetales por Causas y Peso del Feto .....	124
4	Muertes Fetales por Período de Gestación y Peso del Feto .....	126
5	Muertes Fetales por Método del Parto y Mes en que Comenzó Cuidado Prenatal .....	127
6	Muertes Fetales por Factores Médicos de Riesgo en este Embarazo y Edad de la Madre .....	128
7	Tasas de Mortalidad Materna por Municipio de Residencia y Ocurrencia.....	129
8	Tasas de Mortalidad Materna por Edad de la Madre y Nacimientos Vivos .....	130
9	Mortalidad Materna por Causas y Grupos de Edad .....	131

## LISTADO DE GRAFICAS

1	Distribución Porcentual para las Primeras Diez Causas de Muerte, para Ambos Sexos.....	25
2	Distribución Porcentual para las Primeras Cinco Causas de Muerte por Sexo.....	34
3	Tasas de Muertes Violentas por 100,000 Habitantes.....	73
4	Muertes por Homicidios y Grupos de Edad .....	75
5	Muertes por Suicidios y Grupos de Edad .....	77

---

# Introducción



## **INTRODUCCION**

Desde 1996, el Informe Anual de Estadísticas Vitales es publicado en dos volúmenes en un esfuerzo por mejorar cada vez nuestras publicaciones y así proveer y presentar datos de forma mas manejable. El contenido de cada volumen es el siguiente:

Volumen I NATALIDAD - Datos de nacimientos.

Volumen II MORTALIDAD - Datos de mortalidad (general, causas externas, infantil, materna y fetal)

Esta publicación contiene información sobre la mortalidad en Puerto Rico ocurrida para 1998. El propósito es proveer información sobre Mortalidad General, Muertes por Causas Externas, Mortalidad Infantil, Muertes Maternas y Mortalidad Fetal a la gran variedad de usuarios que hacen referencia a estos datos.

El Registro de Defunciones de Puerto Rico es uno bien completo. Todas las causas de muerte en los certificados de defunción son certificadas por médicos. El 52 por ciento de las defunciones son certificadas por los médicos de cabecera, 37 por ciento por los médicos basados en resultados de autopsia y expedientes o evidencia médica y el restante 11 por ciento es certificado por médicos utilizando otras fuentes.

La entrada de datos de defunción al computador se hace directamente en los registros demográficos locales. De allí se envían electrónicamente al Centro de Cómputos del Departamento de Salud, ubicado en la Oficina de Desarrollo de

Sistemas de Información (ODSI). Al llegar al Centro de Cómputos se realizan pruebas de consistencia y se depuran los datos.

El Centro es custodio de los datos que se mantienen en medios electrónicos; y además, vela por la seguridad del sistema de defunciones. En el Centro de Cómputos se diseñan los sistemas y los programas para editar los datos, se verifican las consistencias, se cuadran y se producen las tabulaciones.

Además, se producen los datos requeridos por el Centro Nacional de Estadísticas de Salud y otras agencias gubernamentales tanto locales como federales. Se producen índices mensuales e informes y tablas estadísticas para diferentes usuarios y propósitos.

Las tabulaciones que se producen en el Centro de Cómputos son accedidas directamente en la División de Estadísticas de la Secretaría Auxiliar de Planificación, Evaluación, Estadísticas y Sistemas de Información donde se cotejan, se analizan y se preparan las publicaciones.

---

# Datos Sobresalientes





## **DATOS SOBRESALIENTES**

Para 1998 en Puerto Rico ocurrieron 29,990 muertes.

- ⇒ 17,187 fueron hombres y 12,803 fueron mujeres.
- ⇒ 9,022 fueron muertes por enfermedades cardiovasculares.
  - ⇒ 6,038 por enfermedades del corazón
  - ⇒ 1,420 por enfermedades cerebrovasculares
  - ⇒ 1,395 por hipertensión
  - ⇒ 169 por arterioesclerosis
- ⇒ 4,658 muertes fueron por tumores malignos, (cáncer)
  - ⇒ 1,961 fueron mujeres
  - ⇒ 2,697 fueron hombres
    - ⇒ 313 por cáncer de mama
    - ⇒ 542 por cáncer de próstata
- ⇒ 2,295 fueron por diabetes.
- ⇒ 637 fueron muertes infantiles.
- ⇒ 4 fueron muertes maternas.
- ⇒ 582 fueron por el VIH/SIDA
  - ⇒ 449 fueron hombres
  - ⇒ 133 fueron mujeres
- ⇒ 1,387 ocurrieron como resultado de accidentes y violencia incluyendo:
  - ⇒ 324 suicidios
  - ⇒ 819 homicidios

## **MORTALIDAD GENERAL**

Durante el año 1998, ocurrieron 29,990 muertes en Puerto Rico. Clasificadas por causas, encontramos que las Enfermedades del Corazón y los Neoplasmas Malignos (Cáncer) fueron las dos principales causas de muerte, responsables en conjunto del 35.7 por ciento (10,696) del total de defunciones. Las Enfermedades del Corazón (20.1%) continúan siendo la primera causa de muerte. Unas 6,038 personas murieron por esta causa en este período y para 1997 murieron 5,889 personas por esta misma causa.

Las Enfermedades Cardiovasculares (incluyendo aquí las enfermedades del corazón, cerebrovasculares, hipertensión y arterioesclerosis), causaron 9,022 muertes, lo que equivale al 30.1 por ciento del total de muertes ocurridas.

Los Tumores Malignos (Cáncer) ocuparon el segundo lugar de las causas de muerte con 4,658 muertes, para un 15.5 por ciento del total de las muertes.

Entre las hembras hubo un total de 1,961 muertes por cáncer y entre los varones hubo 2,697.

Ocurrieron 407 muertes de Cáncer del Colon, 542 de Cáncer de Próstata y 313 de Cáncer de la Mama de la Mujer.

La Diabetes Mellitus ocupó el tercer lugar, (desde 1989 ocupa este lugar) por esta causa murieron 2,295 personas, el 7.7 por ciento del total de muertes en 1998. En el año 1997 causó 2,097 muertes, ocurriendo 198 muertes más para 1998.

El cuarto lugar lo ocupan las Enfermedades Cerebrovasculares con 1,420 muertes equivalentes al 4.7 por ciento del total. Esta causa ocupó el quinto lugar para 1997 con 1,380 muertes.

Las Enfermedades Hipertensivas ocuparon el quinto lugar con 1,395 personas fallecidas por esta causa, (4.7%). Para 1997 esta causa ocupó el séptimo lugar y causó 1,190 muertes.

Para 1998, la causa que ocupó el sexto lugar fueron los Accidentes con 1,387 muertes equivalentes al 4.6 por ciento del total. Esta causa ocupó el cuarto lugar para 1997 con 1,581 muertes, 194 muertes menos para este año.

El séptimo lugar lo ocupa este año la Enfermedad Pulmonar Obstructiva Crónica, (COPD, por sus siglas en Inglés). Esta causó 1,385 defunciones (4.6%).

La Neumonía e Influenza fueron la octava causa de muerte para este año, causando 1,314 (4.4 %) muertes. En 1997 esta causa ocupó este mismo lugar causando 1,156 muertes (4.0%).

Los Homicidios e Intervención Legal ocuparon el noveno lugar, 819 personas (2.7%) murieron por esta causa durante el año 1998. Esta causa ocupó también el noveno lugar para 1997 y causó 881 muertes.

Enfermedades del Hígado y Cirrosis y Septicemia fueron las causas del décimo al undécimo lugar. Se registraron 672 (2.2%) y 599 (2.0 %) defunciones, respectivamente.

La Infección por el Virus de Inmunodeficiencia Humana, virus causante del Síndrome de Inmunodeficiencia Adquirida (SIDA) ocupó el duodécimo lugar para 1998. Fallecieron 582 personas; de estas muertes 449 fueron varones y 133 fueron hembras. Esta causa ocupó el décimo lugar para 1997 y causó 533 muertes.

La Nefritis y Nefrosis y las Enfermedades Originadas en el Período Perinatal ocuparon el decimotercero y decimocuarto lugar, respectivamente. La Arterioesclerosis fue la causa número quince por la que fallecieron 169 personas.

### **MUERTES POR CAUSAS EXTERNAS**

Las muertes por causas externas o muertes violentas incluyen los accidentes, los suicidios y los homicidios.

Las muertes ocurridas por accidentes (todo tipo) fueron 1,387 con una tasa de 36.2 por cada 1,000 habitantes. Para 1997 ocurrieron 1,581 muertes por accidentes; para este período (1998) ocurrieron 194 muertes menos comparado con el período de 1997.

El mayor número de homicidios reportado se encuentra entre las edades de 20-24 años. Alcanzó la cifra de 231 muertes por homicidio, reportándose así 89 muertes menos que para el período de 1997 para este grupo de edad.

Los suicidios reportados durante este período (1998) fueron 324. El grupo de edad donde se reportaron más suicidios fue el de 30-34 años; se reportaron 41 suicidios.

## **MORTALIDAD INFANTIL**

En el análisis obtenido de los certificados de defunción de menores de un año, observamos para el año 1998 una tasa de mortalidad infantil de 10.5 por cada mil nacimientos vivos (637 muertes infantiles entre 60,518 nacimientos vivos ocurridos por mil). Se reportaron 92 muertes infantiles menos que en el 1997 (729 muertes infantiles).

Entre las 637 muertes de menores de un año ocurridas en Puerto Rico para 1998, unas 466 muertes ocurrieron en el período neonatal (menores de 28 días de vida) y 170 ocurrieron en el período postneonatal (desde los 28 días, pero sin lograr alcanzar su primer año). Hay una muerte que no se especificó la edad.

Casi todas las regiones de salud mostraron una reducción en la tasa de mortalidad infantil. La Región de Mayaguez reflejó un aumento de 6 muertes para 1998. La Región de Ponce tuvo la tasa de mortalidad infantil más alta; ésta fue de 11.6, seguida de la Región de Caguas con 11.4. En la Subregión de Aguadilla se registró la tasa de mortalidad infantil más baja para 1998; ésta fue de 9.5.

## **MORTALIDAD FETAL Y MATERNA**

Para el año 1998 se informaron 692 muertes fetales, lo que representa una tasa de 11.3 por cada mil nacidos vivos. La mortalidad fetal para 1998 se redujo en 48 muertes con relación a las muertes fetales reportadas para 1997 (740 muertes con una tasa de 11.7 por cada 1,000 nacidos vivos).

Para 1998, se reportaron cuatro (4) muertes maternas. Esto representa una tasa de 6.6 por cada 100,000 nacidos vivos. Para 1997 se reportaron 10 muertes maternas con una tasa de 15.6 por cada 100,000 nacidos vivos.

---

# Mortalidad General





**TABLA - 1 MORTALIDAD GENERAL POR MES DE OCURRENCIA**  
**TABLE - 1 GENERAL MORTALITY BY MONTH OF OCCURRENCE**  
**PUERTO RICO, 1996 - 1998**

MESES MONTHS	1998				1997				1996			
	TOTAL	TASA RATE	HOMBRES MALES	MUJERES FEMALES	TOTAL	TASA RATE	HOMBRES MALES	MUJERES FEMALES	TOTAL	TASA RATE	HOMBRES MALES	MUJERES FEMALES
<b>TOTAL</b>	<b>29,990</b>	<b>7.8</b>	<b>17,187</b>	<b>12,803</b>	<b>29,120</b>	<b>7.6</b>	<b>16,700</b>	<b>12,420</b>	<b>29,871</b>	<b>8.0</b>	<b>17,334</b>	<b>12,537</b>
ENERO - JANUARY	2,518	7.7	1,456	1,062	2,671	8.3	1,607	1,064	2,540	8.0	1,478	1,062
FEBRERO - FEBRUARY	2,323	7.6	1,391	932	2,469	8.2	1,420	1,049	2,406	8.1	1,430	976
MARZO - MARCH	2,442	7.5	1,415	1,027	2,729	8.4	1,534	1,195	2,516	7.9	1,475	1,041
ABRIL - APRIL	2,372	7.5	1,368	1,004	2,559	8.2	1,448	1,111	2,283	7.4	1,326	957
MAYO - MAY	2,363	7.2	1,321	1,042	2,441	7.5	1,385	1,056	2,526	7.9	1,483	1,043
JUNIO - JUNE	2,397	7.6	1,414	983	2,379	7.6	1,314	1,065	2,385	7.7	1,360	1,025
JULIO - JULY	2,408	7.4	1,400	1,008	2,460	7.6	1,397	1,063	2,509	7.9	1,448	1,061
AGOSTO - AUGUST	2,309	7.1	1,327	982	2,307	7.1	1,360	947	2,557	8.0	1,501	1,056
SEPTIEMBRE - SEPTEMBER	2,604	8.2	1,447	1,157	2,298	7.3	1,318	980	2,556	8.3	1,495	1,061
OCTUBRE - OCTOBER	2,888	8.8	1,563	1,325	2,205	6.8	1,263	942	2,493	7.8	1,421	1,072
NOVIEMBRE - NOVEMBER	2,746	8.7	1,576	1,170	2,238	7.1	1,291	947	2,415	7.8	1,389	1,026
DICIEMBRE - DECEMBER	2,620	8.0	1,509	1,111	2,363	7.3	1,362	1,001	2,684	8.3	1,527	1,157
MES NO ESPECIFICADO UNSPECIFIED MONTH	0	0.0	0	0	1	0.0	1	0	1	0.0	1	0

FUENTE: DEPARTAMENTO DE SALUD, SAPEESI, DIVISION DE ESTADISTICAS, SAN JUAN, PUERTO RICO.

SOURCE: DEPARTMENT OF HEALTH, ASPEESI, DIVISION OF STATISTICS, SAN JUAN, PUERTO RICO.

**TABLA -2 DEFUNCIONES POR REGIONES DE SALUD, MUNICIPIO DE RESIDENCIA Y GRUPOS DE EDAD**  
**TABLE -2 DEATHS BY HEALTH REGIONS, MUNICIPALITY OF RESIDENCE, AND AGE GROUPS**  
**PUERTO RICO, 1998**

MUNICIPIOS MUNICIPALITIES	EDAD - AGE											
	TOTAL	<1	1	2	3	4	5 - 9	10 - 14	15 - 19	20 - 24	25 - 29	30 - 34
<b>TOTAL</b>	<b>29,990</b>	<b>636</b>	<b>32</b>	<b>21</b>	<b>15</b>	<b>16</b>	<b>49</b>	<b>66</b>	<b>317</b>	<b>492</b>	<b>448</b>	<b>596</b>
<b>REGION ARECIBO</b>	<b>3,691</b>	<b>73</b>	<b>2</b>	<b>5</b>	<b>1</b>	<b>2</b>	<b>7</b>	<b>5</b>	<b>28</b>	<b>40</b>	<b>46</b>	<b>64</b>
AREA DE ARECIBO	2,258	42	1	3	1	-	3	3	10	20	27	32
ARECIBO	948	20	-	1	-	-	-	1	1	11	13	15
CAMUY	268	4	-	1	-	-	1	1	3	-	1	2
HATILLO	304	6	1	1	1	-	2	-	-	6	6	7
LARES	243	8	-	-	-	-	-	1	4	-	2	2
QUEBRADILLAS	193	1	-	-	-	-	-	-	1	1	3	4
UTUADO	302	3	-	-	-	-	-	-	1	2	2	2
AREA DE MANATI	1,433	31	1	2	-	2	4	2	18	20	19	32
BARCELONETA	180	3	-	-	-	-	-	1	2	3	2	5
CIALES	146	5	-	1	-	-	1	-	-	2	-	4
FLORIDA	83	2	-	-	-	-	-	-	3	2	2	2
MANATI	380	7	-	-	-	-	2	-	5	4	6	7
MOROVIS	159	2	1	-	-	1	-	-	3	2	3	1
VEGA BAJA	485	12	-	1	-	1	1	1	5	7	6	13
<b>REGION BAYAMON</b>	<b>4,229</b>	<b>101</b>	<b>6</b>	<b>4</b>	<b>2</b>	<b>3</b>	<b>6</b>	<b>10</b>	<b>43</b>	<b>100</b>	<b>55</b>	<b>85</b>
AREA BARRANQUITAS	956	20	1	2	1	-	1	4	8	17	10	11
BARRANQUITAS	207	7	-	-	1	-	-	1	2	1	1	1
COMERIO	156	4	-	1	-	-	-	1	1	5	4	2
COROZAL	222	1	1	-	-	-	1	1	2	6	1	4
NARANJITO	206	5	-	1	-	-	-	1	2	3	3	3
OROCOVIS	165	3	-	-	-	-	-	-	1	2	1	1
AREA DE BAYAMON	2,212	52	4	1	1	2	4	3	22	54	26	48
BAYAMON	1,677	42	4	-	1	2	2	1	19	41	19	38
TOA ALTA	288	6	-	1	-	-	1	1	1	4	4	6
VEGA ALTA	247	4	-	-	-	-	1	1	2	9	3	4
AREA DE CATAÑO	1,061	29	1	1	-	1	1	3	13	29	19	26
CATAÑO	259	9	-	-	-	-	-	-	1	9	6	12
DORADO	201	5	-	-	-	1	1	1	4	5	1	4
TOA BAJA	601	15	1	1	-	-	-	2	8	15	12	10

**TABLA -2 DEFUNCIONES POR REGIONES DE SALUD, MUNICIPIO DE RESIDENCIA Y GRUPOS DE EDAD**  
**TABLE -2 DEATHS BY HEALTH REGIONS, MUNICIPALITY OF RESIDENCE, AND AGE GROUPS**  
**PUERTO RICO, 1998**

MUNICIPIOS MUNICIPALITIES	EDAD - AGE											
	TOTAL	<1	1	2	3	4	5 - 9	10 - 14	15 - 19	20 - 24	25 - 29	30 - 34
<b>REGION DE CAGUAS</b>	<b>4,221</b>	<b>105</b>	<b>4</b>	<b>3</b>	<b>5</b>	<b>3</b>	<b>7</b>	<b>8</b>	<b>41</b>	<b>54</b>	<b>60</b>	<b>83</b>
AREA DE CAGUAS	2,083	56	2	1	2	3	3	6	15	26	34	35
AGUAS BUENAS	204	7	-	-	-	-	-	-	1	1	6	3
CAGUAS	1,087	29	-	-	1	1	2	1	6	13	23	18
GURABO	243	11	-	-	-	-	-	3	3	3	2	6
JUNCOS	251	3	1	-	1	2	1	1	3	6	-	6
SAN LORENZO	298	6	1	1	-	-	-	1	2	3	3	2
AREA DE CAYEY	875	19	1	1	2	-	2	2	5	10	9	20
AIBONITO	215	5	-	-	1	-	-	-	-	2	1	4
CAYEY	417	2	1	-	1	-	-	1	3	6	5	6
CIDRA	243	12	-	1	-	-	2	1	2	2	3	10
AREA DE HUMACAO	1,263	30	1	1	1	-	2	-	21	18	17	28
HUMACAO	454	6	-	-	-	-	-	-	8	5	7	11
LAS PIEDRAS	230	5	-	-	1	-	-	-	3	4	2	3
MAUNABO	97	3	1	1	-	-	-	-	1	2	1	3
NAGUABO	205	7	-	-	-	-	-	-	6	3	2	5
YABUCOA	277	9	-	-	-	-	2	-	3	4	5	6
<b>REGION MAYAGUEZ</b>	<b>2,686</b>	<b>50</b>	<b>2</b>	<b>2</b>	<b>-</b>	<b>-</b>	<b>1</b>	<b>7</b>	<b>17</b>	<b>25</b>	<b>30</b>	<b>38</b>
AREA DE MAYAGUEZ	1,930	33	1	1	-	-	1	4	11	19	25	31
AÑASCO	208	2	-	-	-	-	1	-	-	1	3	3
CABO ROJO	443	8	-	-	-	-	-	-	3	3	4	9
HORMIGUEROS	131	3	-	1	-	-	-	-	1	4	3	2
LAS MARIAS	66	-	-	-	-	-	-	-	1	2	1	2
MARICAO	43	-	-	-	-	-	-	-	1	-	-	-
MAYAGUEZ	916	18	1	-	-	-	-	2	5	7	14	13
RINCON	123	2	-	-	-	-	-	2	-	2	-	2
AREA DE SAN GERMAN	756	17	1	1	-	-	-	3	6	6	5	7
LAJAS	228	6	1	1	-	-	-	2	3	3	3	2
SABANA GRANDE	215	4	-	-	-	-	-	1	2	-	1	4
SAN GERMAN	313	7	-	-	-	-	-	-	1	3	1	1

**TABLA -2 DEFUNCIONES POR REGIONES DE SALUD, MUNICIPIO DE RESIDENCIA Y GRUPOS DE EDAD**  
**TABLE -2 DEATHS BY HEALTH REGIONS, MUNICIPALITY OF RESIDENCE, AND AGE GROUPS**  
**PUERTO RICO, 1998**

MUNICIPIOS MUNICIPALITIES	EDAD - AGE											
	TOTAL	<1	1	2	3	4	5 - 9	10 - 14	15 - 19	20 - 24	25 - 29	30 - 34
<b>SUBREGION AGUADILLA</b>	<b>1,793</b>	<b>32</b>	<b>2</b>	<b>1</b>	<b>3</b>	<b>-</b>	<b>2</b>	<b>1</b>	<b>13</b>	<b>19</b>	<b>19</b>	<b>28</b>
AGUADA	278	6	-	-	-	-	-	1	-	3	1	7
AGUADILLA	545	8	-	-	-	-	1	-	6	7	10	9
ISABELA	373	6	-	1	1	-	1	-	3	3	4	6
MOCA	234	8	-	-	1	-	-	-	1	2	2	3
SAN SEBASTIAN	363	4	2	-	1	-	-	-	3	4	2	3
<b>REGION PONCE</b>	<b>4,711</b>	<b>116</b>	<b>9</b>	<b>4</b>	<b>1</b>	<b>1</b>	<b>8</b>	<b>13</b>	<b>43</b>	<b>70</b>	<b>67</b>	<b>98</b>
AREA DE GUAYAMA	948	15	2	1	-	1	3	-	8	10	8	23
ARROYO	178	3	-	-	-	-	2	-	3	2	4	5
GUAYAMA	334	4	1	1	-	1	-	-	3	6	2	6
PATILLAS	191	6	-	-	-	-	1	-	1	1	1	6
SALINAS	245	2	1	-	-	-	-	-	1	1	1	6
AREA DE PONCE	2,852	71	5	3	1	-	4	12	26	53	50	60
ADJUNTAS	148	4	-	1	1	-	-	-	-	4	1	3
COAMO	319	10	-	-	-	-	1	-	2	3	6	5
JAYUYA	88	2	-	-	-	-	-	2	1	3	1	4
JUANA DIAZ	366	5	1	-	-	-	-	-	2	6	8	9
PONCE	1,601	41	3	2	-	-	2	8	17	33	30	35
SANTA ISABEL	161	5	-	-	-	-	-	1	2	4	2	2
VILLALBA	169	4	1	-	-	-	1	1	2	-	2	2
AREA DE YAUCO	911	30	2	-	-	-	1	1	9	7	9	15
GUANICA	199	7	-	-	-	-	1	-	2	2	4	1
GUAYANILLA	195	9	-	-	-	-	-	1	1	2	-	4
PEÑUELAS	169	3	-	-	-	-	-	-	3	1	-	5
YAUCO	348	11	2	-	-	-	-	-	3	2	5	5
<b>REGION METROPOLITANA</b>	<b>7,361</b>	<b>137</b>	<b>6</b>	<b>2</b>	<b>2</b>	<b>4</b>	<b>16</b>	<b>15</b>	<b>109</b>	<b>153</b>	<b>151</b>	<b>177</b>
AREA DE CAROLINA	2,296	53	2	2	-	1	7	8	41	48	49	56
CANOVANAS	332	9	1	-	-	-	-	2	4	8	11	2
CAROLINA	1,318	22	-	1	-	-	5	4	17	23	24	34
LOIZA	195	9	-	1	-	1	2	2	12	7	11	15
TRUJILLO ALTO	451	13	1	-	-	-	-	-	8	10	3	5

**TABLA -2 DEFUNCIONES POR REGIONES DE SALUD, MUNICIPIO DE RESIDENCIA Y GRUPOS DE EDAD**  
**TABLE -2 DEATHS BY HEALTH REGIONS, MUNICIPALITY OF RESIDENCE, AND AGE GROUPS**  
**PUERTO RICO, 1998**

MUNICIPIOS MUNICIPALITIES	EDAD - AGE											
	TOTAL	<1	1	2	3	4	5 - 9	10 - 14	15 - 19	20 - 24	25 - 29	30 - 34
AREA DE SAN JUAN	5,065	84	4	-	2	3	9	7	68	105	102	121
GUAYNABO	678	9	-	-	1	2	-	1	8	8	10	14
SAN JUAN	4,387	75	4	-	1	1	9	6	60	97	92	107
<b>SUBREGION FAJARDO</b>	<b>1,149</b>	<b>21</b>	<b>1</b>	-	<b>1</b>	<b>1</b>	<b>2</b>	<b>7</b>	<b>17</b>	<b>22</b>	<b>18</b>	<b>22</b>
CEIBA	118	2	-	-	-	-	-	1	2	4	4	3
CULEBRA	11	-	-	-	-	-	-	-	-	-	-	1
FAJARDO	362	6	-	-	-	-	-	2	5	4	4	5
LUQUILLO	172	6	-	-	-	-	-	1	-	2	3	4
RIO GRANDE	401	7	1	-	1	1	1	2	10	12	5	8
VIEQUES	85	-	-	-	-	-	1	1	-	-	2	1
<b>P R NO ESPECIFICADO</b>	<b>1</b>	-	-	-	-	-	-	-	-	-	-	-
<b>NO RESIDENTE</b>	<b>125</b>	<b>1</b>	-	-	-	<b>2</b>	-	-	<b>6</b>	<b>9</b>	<b>2</b>	<b>1</b>
CANADA	1	-	-	-	-	-	-	-	-	-	-	-
CUBA	-	-	-	-	-	-	-	-	-	-	-	-
ESTADOS UNIDOS	69	-	-	-	-	2	-	-	3	6	1	1
GUAM	-	-	-	-	-	-	-	-	-	-	-	-
ISLAS VIRGENES	36	1	-	-	-	-	-	-	2	2	-	-
MEJICO	-	-	-	-	-	-	-	-	-	-	-	-
REPUBLICA DOMINICANA	1	-	-	-	-	-	-	-	1	-	-	-
OTROS PAISES	18	-	-	-	-	-	-	-	-	1	1	-
<b>DESCONOCIDOS</b>	<b>23</b>	-	-	-	-	-	-	-	-	-	-	-

**TABLA -2 DEFUNCIONES POR REGIONES DE SALUD, MUNICIPIO DE RESIDENCIA Y GRUPOS DE EDAD**  
**TABLE -2 DEATHS BY HEALTH REGIONS, MUNICIPALITY OF RESIDENCE, AND AGE GROUPS**  
**PUERTO RICO, 1998**

MUNICIPIOS MUNICIPALITIES	EDAD - AGE											
	35 - 39	40 - 44	45 - 49	50 - 54	55 - 59	60 - 64	65 - 69	70 - 74	75 - 79	80 - 84	85 +	UNSPEC.
<b>TOTAL</b>	<b>752</b>	<b>824</b>	<b>1,044</b>	<b>1,352</b>	<b>1,611</b>	<b>1,926</b>	<b>2,453</b>	<b>3,159</b>	<b>3,808</b>	<b>3,922</b>	<b>6,425</b>	<b>26</b>
<b>REGION ARECIBO</b>	<b>90</b>	<b>99</b>	<b>121</b>	<b>172</b>	<b>208</b>	<b>273</b>	<b>325</b>	<b>407</b>	<b>473</b>	<b>490</b>	<b>760</b>	<b>-</b>
AREA DE ARECIBO	44	62	68	108	129	177	197	243	319	311	458	-
ARECIBO	20	20	26	50	61	74	84	98	147	122	184	-
CAMUY	6	11	10	19	15	20	26	29	26	52	41	-
HATILLO	9	11	10	11	16	19	20	35	42	43	58	-
LARES	1	6	10	10	12	22	28	22	22	25	68	-
QUEBRADILLAS	3	8	5	10	13	14	12	32	31	21	34	-
UTUADO	5	6	7	8	12	28	27	27	51	48	73	-
AREA DE MANATI	46	37	53	64	79	96	128	164	154	179	302	-
BARCELONETA	3	4	10	10	5	17	17	19	20	25	34	-
CIALES	4	3	4	9	8	9	13	15	15	17	36	-
FLORIDA	-	2	3	3	4	4	7	9	12	10	18	-
MANATI	19	9	11	14	20	25	34	56	41	45	75	-
MOROVIS	5	3	6	8	10	11	11	20	17	23	32	-
VEGA BAJA	15	16	19	20	32	30	46	45	49	59	107	-
<b>REGION BAYAMON</b>	<b>129</b>	<b>137</b>	<b>145</b>	<b>184</b>	<b>239</b>	<b>288</b>	<b>322</b>	<b>472</b>	<b>484</b>	<b>557</b>	<b>856</b>	<b>1</b>
AREA BARRANQUITAS	23	36	28	34	49	69	63	112	107	132	228	-
BARRANQUITAS	4	5	6	6	12	8	18	22	24	42	46	-
COMERIO	4	9	3	6	11	11	11	19	18	10	36	-
COROZAL	3	6	10	9	9	18	11	32	25	31	51	-
NARANJITO	6	6	4	6	6	26	11	24	22	31	46	-
OROCOVIS	6	10	5	7	11	6	12	15	18	18	49	-
AREA DE BAYAMON	68	67	74	101	117	133	155	249	264	304	463	-
BAYAMON	47	50	52	69	89	92	106	198	212	231	362	-
TOA ALTA	11	12	12	20	17	19	23	27	29	38	56	-
VEGA ALTA	10	5	10	12	11	22	26	24	23	35	45	-
AREA DE CATAÑO	38	34	43	49	73	86	104	111	113	121	165	1
CATAÑO	11	6	11	7	20	21	22	38	19	28	38	1
DORADO	3	7	12	13	14	20	28	20	13	21	28	-
TOA BAJA	24	21	20	29	39	45	54	53	81	72	99	-

**TABLA -2 DEFUNCIONES POR REGIONES DE SALUD, MUNICIPIO DE RESIDENCIA Y GRUPOS DE EDAD**  
**TABLE -2 DEATHS BY HEALTH REGIONS, MUNICIPALITY OF RESIDENCE, AND AGE GROUPS**  
**PUERTO RICO, 1998**

MUNICIPIOS MUNICIPALITIES	EDAD - AGE											UNSPEC.
	35 - 39	40 - 44	45 - 49	50 - 54	55 - 59	60 - 64	65 - 69	70 - 74	75 - 79	80 - 84	85 +	
<b>REGION DE CAGUAS</b>	<b>100</b>	<b>104</b>	<b>156</b>	<b>221</b>	<b>212</b>	<b>271</b>	<b>341</b>	<b>427</b>	<b>545</b>	<b>533</b>	<b>936</b>	<b>2</b>
AREA DE CAGUAS	53	45	81	113	105	137	174	222	256	276	437	1
AGUAS BUENAS	11	5	5	16	5	16	18	18	25	27	40	-
CAGUAS	26	26	47	57	54	58	82	113	138	149	242	1
GURABO	9	3	7	11	15	24	25	27	29	27	38	-
JUNCOS	2	6	9	18	19	13	20	25	28	38	49	-
SAN LORENZO	5	5	13	11	12	26	29	39	36	35	68	-
AREA DE CAYEY	21	21	31	41	39	54	72	89	110	94	231	1
AIBONITO	3	9	9	6	7	15	22	27	28	21	55	-
CAYEY	9	9	13	22	20	28	32	43	55	50	110	1
CIDRA	9	3	9	13	12	11	18	19	27	23	66	-
AREA DE HUMACAO	26	38	44	67	68	80	95	116	179	163	268	-
HUMACAO	5	10	19	24	28	37	34	44	57	61	98	-
LAS PIEDRAS	8	9	5	10	9	10	25	23	31	32	50	-
MAUNABO	1	3	6	4	3	8	4	14	9	13	20	-
NAGUABO	4	7	7	15	12	10	16	8	40	22	41	-
YABUCOA	8	9	7	14	16	15	16	27	42	35	59	-
<b>REGION MAYAGUEZ</b>	<b>47</b>	<b>48</b>	<b>73</b>	<b>116</b>	<b>154</b>	<b>173</b>	<b>214</b>	<b>282</b>	<b>354</b>	<b>415</b>	<b>637</b>	<b>1</b>
AREA DE MAYAGUEZ	35	33	52	80	100	125	170	196	243	312	457	1
AÑASCO	5	7	6	8	14	15	17	27	20	31	48	-
CABO ROJO	7	5	12	16	22	24	39	51	60	82	98	-
HORMIGUEROS	1	2	1	7	6	11	6	12	19	25	27	-
LAS MARIAS	1	2	4	1	3	5	3	6	6	12	17	-
MARICAO	1	-	-	3	2	4	7	4	4	9	8	-
MAYAGUEZ	18	15	27	40	47	56	86	76	123	135	232	1
RINCON	2	2	2	5	6	10	12	20	11	18	27	-
AREA DE SAN GERMAN	12	15	21	36	54	48	44	86	111	103	180	-
LAJAS	-	3	8	9	16	15	10	33	38	26	49	-
SABANA GRANDE	2	4	9	13	17	13	8	16	36	25	60	-
SAN GERMAN	10	8	4	14	21	20	26	37	37	52	71	-

**TABLA -2 DEFUNCIONES POR REGIONES DE SALUD, MUNICIPIO DE RESIDENCIA Y GRUPOS DE EDAD**  
**TABLE -2 DEATHS BY HEALTH REGIONS, MUNICIPALITY OF RESIDENCE, AND AGE GROUPS**  
**PUERTO RICO, 1998**

MUNICIPIOS MUNICIPALITIES	EDAD - AGE											UNSPEC.
	35 - 39	40 - 44	45 - 49	50 - 54	55 - 59	60 - 64	65 - 69	70 - 74	75 - 79	80 - 84	85 +	
<b>SUBREGION AGUADILLA</b>	<b>40</b>	<b>46</b>	<b>54</b>	<b>86</b>	<b>102</b>	<b>120</b>	<b>153</b>	<b>191</b>	<b>240</b>	<b>234</b>	<b>407</b>	-
AGUADA	7	11	9	18	20	21	27	26	26	32	63	-
AGUADILLA	18	11	22	19	32	32	44	58	86	59	123	-
ISABELA	5	9	7	22	17	41	26	49	47	37	88	-
MOCA	4	6	8	10	15	6	25	24	34	39	46	-
SAN SEBASTIAN	6	9	8	17	18	20	31	34	47	67	87	-
<b>REGION PONCE</b>	<b>94</b>	<b>121</b>	<b>152</b>	<b>200</b>	<b>236</b>	<b>297</b>	<b>405</b>	<b>482</b>	<b>639</b>	<b>625</b>	<b>1,029</b>	<b>1</b>
AREA DE GUAYAMA	20	25	37	48	48	60	80	90	127	137	205	-
ARROYO	1	1	8	8	6	10	20	15	27	22	41	-
GUAYAMA	8	14	11	18	16	21	29	34	42	53	64	-
PATILLAS	4	4	9	11	6	11	8	15	25	44	38	-
SALINAS	7	6	9	11	20	18	23	26	33	18	62	-
AREA DE PONCE	63	75	79	110	138	186	248	288	385	359	635	1
ADJUNTAS	2	2	4	2	10	9	20	10	19	19	36	1
COAMO	6	7	7	14	14	21	27	34	45	38	79	-
JAYUYA	2	2	3	2	5	8	4	8	12	12	17	-
JUANA DIAZ	10	14	13	16	23	25	36	29	56	45	68	-
PONCE	35	40	46	55	70	102	133	158	210	204	377	-
SANTA ISABEL	2	5	3	13	8	7	15	26	23	20	23	-
VILLALBA	6	5	3	8	8	14	13	23	20	21	35	-
AREA DE YAUCO	11	21	36	42	50	51	77	104	127	129	189	-
GUANICA	2	6	9	9	15	13	17	18	31	32	30	-
GUAYANILLA	2	5	9	7	9	8	14	29	24	27	44	-
PEÑUELAS	4	6	8	7	7	12	19	20	24	15	35	-
YAUCO	3	4	10	19	19	18	27	37	48	55	80	-
<b>REGION METROPOLITANA</b>	<b>225</b>	<b>233</b>	<b>276</b>	<b>307</b>	<b>384</b>	<b>420</b>	<b>568</b>	<b>762</b>	<b>918</b>	<b>940</b>	<b>1,550</b>	<b>6</b>
AREA DE CAROLINA	62	96	88	102	143	161	207	233	249	284	404	-
CANOVANAS	13	13	11	16	26	17	44	32	38	38	47	-
CAROLINA	27	59	49	54	94	109	102	141	149	163	241	-
LOIZA	15	7	6	4	10	6	12	15	20	15	25	-
TRUJILLO ALTO	7	17	22	28	13	29	49	45	42	68	91	-



**TABLA -2 DEFUNCIONES POR REGIONES DE SALUD, MUNICIPIO DE RESIDENCIA Y GRUPOS DE EDAD**  
**TABLE -2 DEATHS BY HEALTH REGIONS, MUNICIPALITY OF RESIDENCE, AND AGE GROUPS**  
**PUERTO RICO, 1998**

MUNICIPIOS MUNICIPALITIES	EDAD - AGE											UNSPEC.
	35 - 39	40 - 44	45 - 49	50 - 54	55 - 59	60 - 64	65 - 69	70 - 74	75 - 79	80 - 84	85 +	
AREA DE SAN JUAN	163	137	188	205	241	259	361	529	669	656	1,146	6
GUAYNABO	17	28	41	30	37	38	43	73	88	94	136	-
SAN JUAN	146	109	147	175	204	221	318	456	581	562	1,010	6
<b>SUBREGION FAJARDO</b>	<b>21</b>	<b>26</b>	<b>55</b>	<b>52</b>	<b>67</b>	<b>71</b>	<b>113</b>	<b>124</b>	<b>144</b>	<b>120</b>	<b>244</b>	-
CEIBA	1	2	6	9	5	1	12	11	12	18	25	-
CULEBRA	-	-	1	1	2	1	2	-	1	-	2	-
FAJARDO	7	10	15	11	18	24	20	39	50	40	102	-
LUQUILLO	3	4	11	7	6	15	26	23	17	8	36	-
RIO GRANDE	7	8	17	23	28	23	42	41	52	46	66	-
VIEQUES	3	2	5	1	8	7	11	10	12	8	13	-
<b>P R NO ESPECIFICADO</b>	-	-	-	-	-	-	-	-	-	-	-	<b>1</b>
<b>NO RESIDENTE</b>	<b>5</b>	<b>10</b>	<b>11</b>	<b>12</b>	<b>9</b>	<b>12</b>	<b>11</b>	<b>12</b>	<b>10</b>	<b>7</b>	<b>5</b>	-
CANADA	-	-	-	-	-	-	-	-	-	1	-	-
CUBA	-	-	-	-	-	-	-	-	-	-	-	-
ESTADOS UNIDOS	1	7	8	5	3	9	3	6	3	6	5	-
GUAM	-	-	-	-	-	-	-	-	-	-	-	-
ISLAS VIRGENES	3	1	1	5	6	2	7	3	3	-	-	-
MEJICO	-	-	-	-	-	-	-	-	-	-	-	-
REPUBLICA DOMINICANA	-	-	-	-	-	-	-	-	-	-	-	-
OTROS PAISES	1	2	2	2	-	1	1	3	4	-	-	-
<b>DESCONOCIDOS</b>	<b>1</b>	-	<b>1</b>	<b>2</b>	-	<b>1</b>	<b>1</b>	-	<b>1</b>	<b>1</b>	<b>1</b>	<b>14</b>

FUENTE: DEPARTAMENTO DE SALUD, SAPEESI, DIVISION DE ESTADISTICAS, SAN JUAN, PUERTO RICO.

SOURCE: DEPARTMENT OF HEALTH, ASPESES, DIVISION OF STATISTICS, SAN JUAN, PUERTO RICO.

**Tabla 3 - PRIMERAS QUINCE CAUSAS DE MUERTE**  
**Table 3 - FIFTEEN LEADING CAUSES OF DEATH**  
**PUERTO RICO, 1998 Y 1997**

CAUSAS DE MUERTE 2/	1998				1997			
	Orden	Número	Por ciento	Tasa 1/	Orden	Número	Por ciento	Tasa 1/
<b>TODAS LAS CAUSAS</b>	---	<b>29,990</b>	<b>100.0</b>	<b>782.3</b>	---	<b>29,119</b>	<b>100.0</b>	<b>765.3</b>
Enfermedades del Corazón (N393-N398)	1	6,038	20.1	157.5	1	5,889	20.2	154.8
Tumores Malignos (N140-N208)	2	4,658	15.5	121.5	2	4,506	15.5	118.4
Diabetes Mellitus (N250)	3	2,295	7.7	59.9	3	2,097	7.2	55.1
Enfermedades Cerebrovasculares (N430-N438)	4	1,420	4.7	37.0	5	1,380	4.7	36.3
Enfermedades Hipertensivas (N401, N403)	5	1,395	4.7	36.4	7	1,190	4.1	31.3
Todos los Accidentes (E800-E949)	6	1,387	4.6	36.2	4	1,581	5.4	41.6
Enfermedad Pulmonar Obstructiva Crónica (N490-N496)	7	1,385	4.6	36.1	6	1,242	4.3	32.6
Neumononía e Influenza (N480-N487)	8	1,314	4.4	34.3	8	1,156	4.0	30.4
Homicidios e Intervención Legal (E960-E978)	9	819	2.7	21.4	9	881	3.0	23.2
Enfermedad del Hígado y Cirrosis (N571)	10	672	2.2	17.5	11	712	2.4	18.7
Septicemia (N038)	11	599	2.0	15.6	12	602	2.1	15.8
Infección Virus Inmunodeficiencia Humana (N042-N044)	12	582	1.9	15.2	10	833	2.9	21.9
Nefritis y Nefrosis (N580-N589)	13	538	1.8	14.0	13	530	1.8	13.9
Condiciones Originadas en el Período Perinatal (N760-N779)	14	389	1.3	10.1	14	452	1.6	11.9
Arterioesclerosis (N440)	15	169	0.6	4.4	15	224	0.8	5.9
Otras Causas	---	6,330	21.1	165.1	---	5,844	20.1	153.6

1/ Tasa por 100,000 habitantes.

2/ Codificación según novena Clasificación Internacional de Enfermedades (ICD-9).

Fuente: Departamento de Salud, SAPEESI, División de Estadísticas, San Juan, Puerto Rico.

Source: Department of Health, ASPEESI, Division of Statistics, San Juan, Puerto Rico.

**GRAFICA-1 DISTRIBUCION PORCENTUAL PARA LAS PRIMERAS DIEZ CAUSAS DE MUERTE, PARA AMBOS SEXOS**  
**GRAPHIC-1 PERCENT DISTRIBUTION FOR TEN LEADING CAUSES OF DEATH FOR BOTH SEXES**  
**PUERTO RICO, 1997 Y 1998**

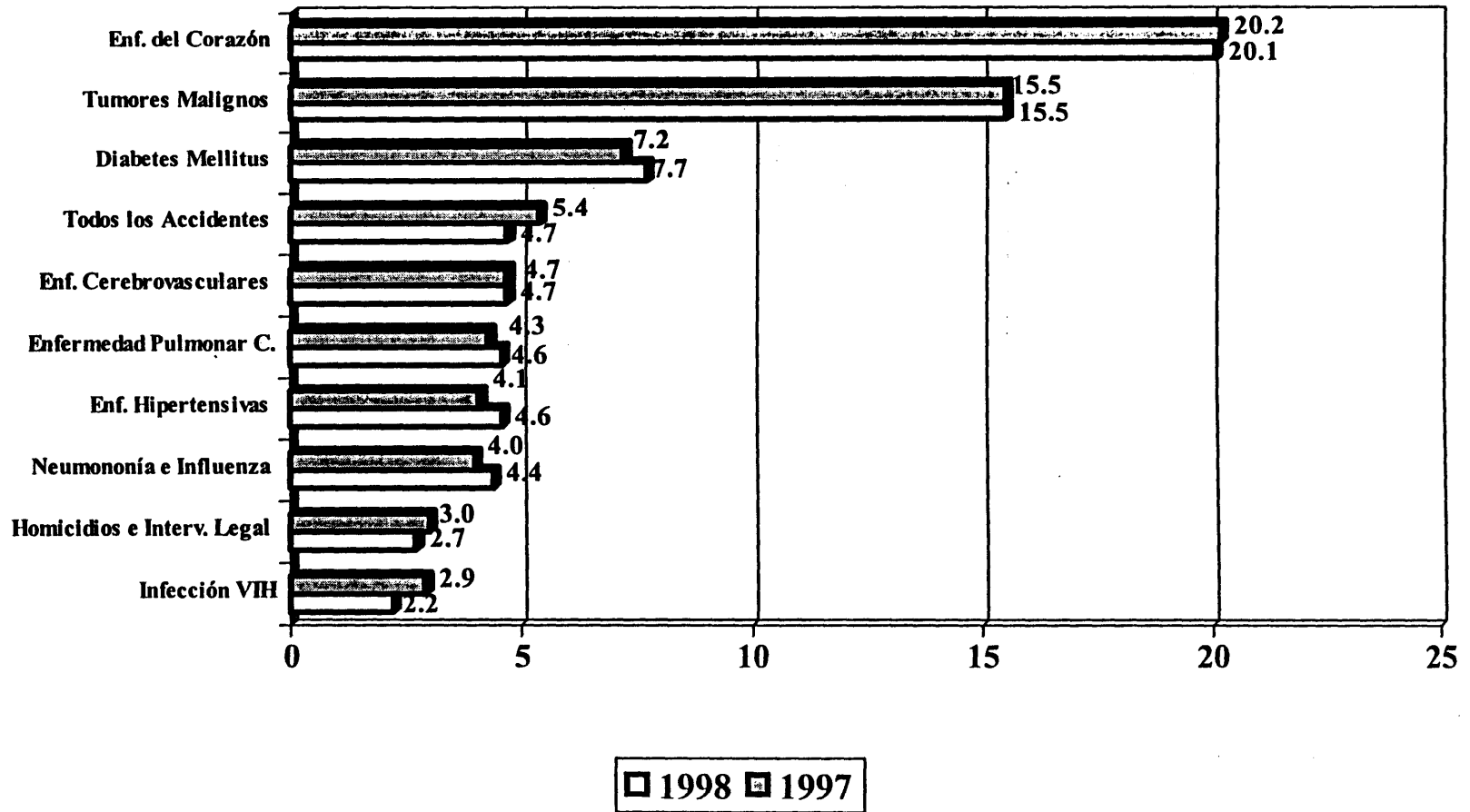

FUENTE: DEPARTAMENTO DE SALUD, SAPEESI, DIVISION DE ESTADISTICAS, SAN JUAN, PUERTO RICO.  
 SOURCE: DEPARTMENT OF HEALTH, ASPESIS, DIVISION OF STATISTICS, SAN JUAN, PUERTO RICO.

**TABLA 4 TASA DE MORTALIDAD Y DISTRIBUCION PORCENTUAL PARA CAUSAS SELECTAS, POR EDAD Y SEXO, 1998**  
**TABLE 4 MORTALITY RATES AND PERCENT DISTRIBUTION FOR SELECTED CAUSES BY AGE AND SEX, 1998**

CAUSAS POR GRUPOS DE EDAD CAUSES BY AGE GROUPS	AMBOS SEXOS BOTH SEXES			CAUSAS POR GRUPOS DE EDAD CAUSES BY AGE GROUPS	HOMBRES MALES			CAUSAS POR GRUPOS DE EDAD CAUSES BY AGE GROUPS	MUJERES FEMALES		
	Número Number	Tasa Rate	%		Número Number	Tasa Rate	%		Número Number	Tasa Rate	%
<b>TOTAL EDADES - ALL AGES TODAS LAS CAUSAS-ALL CAUSES</b>	<b>29,990</b>	<b>782.3</b>	<b>100.0</b>	<b>TOTAL EDADES - ALL AGES TODAS LAS CAUSAS-ALL CAUSES</b>	<b>17,187</b>	<b>928.8</b>	<b>100.0</b>	<b>TOTAL EDADES - ALL AGES TODAS LAS CAUSAS-ALL CAUSES</b>	<b>12,803</b>	<b>645.6</b>	<b>100.0</b>
ENFERMEDADES DEL CORAZON HEART DISEASES	6,038	157.5	20.1	ENFERMEDADES DEL CORAZON HEART DISEASES	3,233	174.8	18.8	ENFERMEDADES DEL CORAZON HEART DISEASES	2,805	141.4	21.9
TUMORES MALIGNOS MALIGNANT NEOPLASMS	4,658	121.5	15.5	TUMORES MALIGNOS MALIGNANT NEOPLASMS	2,697	145.8	15.7	TUMORES MALIGNOS MALIGNANT NEOPLASMS	1,961	98.9	15.3
DIABETES MELLITUS DIABETES MELLITUS	2,295	59.9	7.7	SIDA AIDS	449	24.3	2.6	DIABETES MELLITUS DIABETES MELLITUS	1,247	62.9	9.7
SIDA AIDS	582	15.2	1.9	TODOS LOS ACCIDENTES ALL ACCIDENTS	1,077	58.2	6.3	ENF. CEREBROVASCULARES CEREBROVASCULAR DISEASE	711	35.9	5.6
ENF. CEREBROVASCULARES CEREBROVASCULAR DISEASE	1,420	37.0	4.7	HOMICIDIOS HOMICIDES	745	40.3	4.3	ENF. OBSTRUCTIVA CRONICA CHRO. OBST. PULMONARY D	640	32.3	5.0
OTRAS CAUSAS-OTHER CAUSES	14,997	391.2	50.0	OTRAS CAUSAS-OTHER CAUSES	8,986	485.6	52.3	OTRAS CAUSAS-OTHER CAUSES	5,439	274.3	42.5
<b>MENOR 1 AÑO-UNDER 1 YEAR TODAS LAS CAUSAS-ALL CAUSES</b>	<b>636</b>	<b>932.1</b>	<b>100.0</b>	<b>MENOR 1 AÑO-UNDER 1 YEAR TODAS LAS CAUSAS-ALL CAUSES</b>	<b>356</b>	<b>1,008.6</b>	<b>100.0</b>	<b>MENOR 1 AÑO-UNDER 1 YEAR TODAS LAS CAUSAS-ALL CAUSES</b>	<b>280</b>	<b>850.1</b>	<b>100.0</b>
GEST. CORTA Y BAJO PESO SHORT GEST LOW B.WEIGHT	188	275.5	29.6	GEST. CORTA Y BAJO PESO SHORT GEST LOW B.WEIGHT	102	289	28.7	GEST. CORTA Y BAJO PESO SHORT GEST LOW B.WEIGHT	86	261.1	30.7
ANOMALIAS CONGENITAS CONGENITAL ANOMALIES	119	174.4	18.7	SIND. DIF. RESPIRATORIA RESPIRATORY DISTRESS SY	53	150.2	14.9	ANOMALIAS CONGENITAS CONGENITAL ANOMALIES	51	154.8	18.2
SIND. DIF. RESPIRATORIA RESPIRATORY DISTRESS SY	91	133.4	14.3	ANOMALIAS CONGENITAS CONGENITAL ANOMALIES	68	192.7	19.1	SIND. DIF. RESPIRATORIA RESPIRATORY DISTRESS SY	38	115.4	13.6
INFEC. PERIODO PERINATAL INFECT. PERINATAL PERIO	110	161.2	17.3	NEUMONIA E INFLUENZA PNEUMONIA AND INFLUENZA	9	25.5	2.5	NEUMONIA E INFLUENZA PNEUMONIA AND INFLUENZA	8	24.3	2.9
HEMORRAGIA NEONATAL NEONATAL HEMORRHAGE	0	0.0	0.0	MENINGITIS	1	2.8	0.3	HEMORRAGIA NEONATAL NEONATAL HEMORRHAGE	0	0.0	0.0
OTRAS CAUSAS-OTHER CAUSES	128	187.6	20.1	OTRAS CAUSAS-OTHER CAUSES	123	348.5	34.6	OTRAS CAUSAS-OTHER CAUSES	97	294.5	34.6
<b>1 AÑO - 1 YEAR TODAS LAS CAUSAS-ALL CAUSES</b>	<b>32</b>	<b>48.6</b>	<b>100.0</b>	<b>1 AÑO - 1 YEAR TODAS LAS CAUSAS-ALL CAUSES</b>	<b>18</b>	<b>53.1</b>	<b>100.0</b>	<b>1 AÑO - 1 YEAR TODAS LAS CAUSAS-ALL CAUSES</b>	<b>14</b>	<b>43.8</b>	<b>100.0</b>
ANOMALIAS CONGENITAS CONGENITAL ANOMALIES	4	6.1	12.5	ANOMALIAS CONGENITAS CONGENITAL ANOMALIES	3	8.9	16.7	TODOS LOS ACCIDENTES ALL ACCIDENTS	0	0.0	0.0
TODOS LOS ACCIDENTES ALL ACCIDENTS	5	7.6	15.6	TODOS LOS ACCIDENTES ALL ACCIDENTS	4	11.8	22.2	ANOMALIAS CONGENITAS CONGENITAL ANOMALIES	1	3.1	7.1
SIDA AIDS	0	0.0	0.0	SIDA AIDS	0	0.0	0.0	SIDA AIDS	0	0.0	0.0
ENFERMEDADES DEL CORAZON HEART DISEASES	4	6.1	12.5	MENINGITIS	0	0.0	0.0	ENFERMEDADES DEL CORAZON HEART DISEASES	2	6.3	14.3
MENINGITIS	0	0.0	0.0	ENFERMEDADES DEL CORAZON HEART DISEASES	2	5.9	11.1	ENF.PULMONAR OBSTRUCTIVA CHRO. OBST PULMONARY DI	0	0.0	0.0
MENINGITIS	0	0.0	0.0	OTRAS CAUSAS-OTHER CAUSES	9	26.6	50.0	OTRAS CAUSAS-OTHER CAUSES	11	34.4	78.6

**TABLA 4 TASA DE MORTALIDAD Y DISTRIBUCION PORCENTUAL PARA CAUSAS SELECTAS, POR EDAD Y SEXO, 1998**  
**TABLE 4 MORTALITY RATES AND PERCENT DISTRIBUTION FOR SELECTED CAUSES BY AGE AND SEX, 1998**

CAUSAS POR GRUPOS DE EDAD CAUSES BY AGE GROUPS	AMBOS SEXOS BOTH SEXES			CAUSAS POR GRUPOS DE EDAD CAUSES BY AGE GROUPS	HOMBRES MALES			CAUSAS POR GRUPOS DE EDAD CAUSES BY AGE GROUPS	MUJERES FEMALES		
	Número Number	Tasa Rate	%		Número Number	Tasa Rate	%		Número Number	Tasa Rate	%
2 AÑOS - 2 YEARS TODAS LAS CAUSAS-ALL CAUSES	21	32.8	100.0	2 AÑOS - 2 YEARS TODAS LAS CAUSAS-ALL CAUSES	15	45.8	100.0	2 AÑOS - 2 YEARS TODAS LAS CAUSAS-ALL CAUSES	6	19.3	100.0
TODOS LOS ACCIDENTES ALL ACCIDENTS	4	6.3	19.0	TODOS LOS ACCIDENTES ALL ACCIDENTS	3	9.2	20.0	NEUMONIA E INFLUENZA PNEUMONIA AND INFLUENZA	0	0.0	0.0
ANOMALIAS CONGENITAS CONGENITAL ANOMALIES	1	1.6	4.8	ANOMALIAS CONGENITAS CONGENITAL ANOMALIES	0	0.0	0.0	ANOMALIAS CONGENITAS CONGENITAL ANOMALIES	1	3.2	16.7
NEUMONIA E INFLUENZA PNEUMONIA AND INFLUENZA	0	0.0	0.0	TUMORES MALIGNOS MALIGNANT NEOPLASMS	2	6.1	13.3	TODOS LOS ACCIDENTES ALL ACCIDENTS	1	3.2	16.7
TUMORES MALIGNOS MALIGNANT NEOPLASMS	2	3.1	9.5	ENFERMEDADES DEL CORAZON HEART DISEASES	1	3.1	6.7	TUMORES MALIGNOS MALIGNANT NEOPLASMS	0	0.0	0.0
ENFERMEDADES DEL CORAZON HEART DISEASES	1	1.6	4.8	SEPTICEMIA	0	0.0	0.0	ENFERMEDADES DEL CORAZON HEART DISEASES	0	0.0	0.0
OTRAS CAUSAS-OTHER CAUSES	13	20.3	61.9	SEPTICEMIA	0	0.0	0.0	OTRAS CAUSAS-OTHER CAUSES	4	12.8	66.7
				OTRAS CAUSAS-OTHER CAUSES	9	27.5	60.0				
3 AÑOS - 3 YEARS TODAS LAS CAUSAS-ALL CAUSES	15	24.0	100.0	3 AÑOS - 3 YEARS TODAS LAS CAUSAS-ALL CAUSES	8	25.0	100.0	3 AÑOS - 3 YEARS TODAS LAS CAUSAS-ALL CAUSES	7	22.9	100.0
TODOS LOS ACCIDENTES ALL ACCIDENTS	5	8.0	33.3	TODOS LOS ACCIDENTES ALL ACCIDENTS	3	9.4	37.5	TODOS LOS ACCIDENTES ALL ACCIDENTS	2	6.5	28.6
ANOMALIAS CONGENITAS CONGENITAL ANOMALIES	2	3.2	13.3	ANOMALIAS CONGENITAS CONGENITAL ANOMALIES	1	3.1	12.5	ASMA ASTHMA	0	0.0	0.0
NEUMONIA E INFLUENZA PNEUMONIA AND INFLUENZA	0	0.0	0.0	NEUMONIA E INFLUENZA PNEUMONIA AND INFLUENZA	0	0.0	0.0	CIRROSIS DEL HIGADO CIRRHOSIS OF LIVER	0	0.0	0.0
CIRROSIS DEL HIGADO CIRRHOSIS OF LIVER	0	0.0	0.0	INFECCIONES DEL RINON INFECTIONS OF KIDNEY	0	0.0	0.0				
INFECCIONES DEL RINON INFECTIONS OF KIDNEY	0	0.0	0.0	TUMORES MALIGNOS MALIGNANT NEOPLASMS	0	0.0	0.0				
OTRAS CAUSAS-OTHER CAUSES	8	12.8	53.3	OTRAS CAUSAS-OTHER CAUSES	4	12.5	50.0	OTRAS CAUSAS-OTHER CAUSES	5	16.4	71.4
4 AÑOS - 4 YEARS TODAS LAS CAUSAS-ALL CAUSES	16	26.0	100.0	4 AÑOS - 4 YEARS TODAS LAS CAUSAS-ALL CAUSES	12	38.3	100.0	4 AÑOS - 4 YEARS TODAS LAS CAUSAS-ALL CAUSES	4	13.3	100.0
TODOS LOS ACCIDENTES ALL ACCIDENTS	6	9.8	37.5	TODOS LOS ACCIDENTES ALL ACCIDENTS	4	12.8	33.3	NEUMONIA E INFLUENZA PNEUMONIA AND INFLUENZA	0	0.0	0.0
TUMORES MALIGNOS MALIGNANT NEOPLASMS	1	1.6	6.3	TUMORES MALIGNOS MALIGNANT NEOPLASMS	1	3.2	8.3	TUMORES MALIGNOS MALIGNANT NEOPLASMS	0	0.0	0.0
NEUMONIA E INFLUENZA PNEUMONIA AND INFLUENZA	0	0.0	0.0	DIABETES MELLITUS	0	0.0	0.0	TODOS LOS ACCIDENTES ALL ACCIDENTS	2	6.6	50.0
ENF. CEREBROVASCULARES CEREBROVASCULAR DISEASE	0	0.0	0.0	DIABETES MELLITUS	0	0.0	0.0	ENF. CEREBROVASCULARES CEREBROVASCULAR DISEASE	0	0.0	0.0
CIRROSIS DEL HIGADO CIRRHOSIS OF LIVER	0	0.0	0.0					CIRROSIS DEL HIGADO CIRRHOSIS OF LIVER	0	0.0	0.0
OTRAS CAUSAS-OTHER CAUSES	9	14.6	56.3	OTRAS CAUSAS-OTHER CAUSES	7	22.3	58.3	CIRROSIS DEL HIGADO CIRRHOSIS OF LIVER	0	0.0	0.0
								OTRAS CAUSAS-OTHER CAUSES	2	6.6	50.0

**TABLA 4 TASA DE MORTALIDAD Y DISTRIBUCION PORCENTUAL PARA CAUSAS SELECTAS, POR EDAD Y SEXO, 1998**  
**TABLE 4 MORTALITY RATES AND PERCENT DISTRIBUTION FOR SELECTED CAUSES BY AGE AND SEX, 1998**

CAUSAS POR GRUPOS DE EDAD CAUSES BY AGE GROUPS	AMBOS SEXOS BOTH SEXES			CAUSAS POR GRUPOS DE EDAD CAUSES BY AGE GROUPS	HOMBRES MALES			CAUSAS POR GRUPOS DE EDAD CAUSES BY AGE GROUPS	MUJERES FEMALES		
	Número Number	Tasa Rate	%		Número Number	Tasa Rate	%		Número Number	Tasa Rate	%
5-9 AÑOS - 5-9 YEARS TODAS LAS CAUSAS-ALL CAUSES	49	15.6	100.0	5-9 AÑOS - 5-9 YEARS TODAS LAS CAUSAS-ALL CAUSES	28	17.4	100.0	5-9 AÑOS - 5-9 YEARS TODAS LAS CAUSAS-ALL CAUSES	21	13.7	100.0
TODOS LOS ACCIDENTES ALL ACCIDENTS	13	4.1	26.5	TODOS LOS ACCIDENTES ALL ACCIDENTS	8	5.0	28.6	TUMORES MALIGNOS MALIGNANT NEOPLASMS	0	0.0	0.0
TUMORES MALIGNOS MALIGNANT NEOPLASMS	3	1.0	6.1	NEUMONIA E INFLUENZA PNEUMONIA AND INFLUENZA	0	0.0	0.0	ANOMALIAS CONGENITAS CONGENITAL ANOMALIES	2	1.3	9.5
ANOMALIAS CONGENITAS CONGENITAL ANOMALIES	5	1.6	10.2	ANOMALIAS CONGENITAS CONGENITAL ANOMALIES	3	1.9	10.7	TODOS LOS ACCIDENTES ALL ACCIDENTS	5	3.3	23.8
NEUMONIA E INFLUENZA PNEUMONIA AND INFLUENZA	2	0.6	4.1	TUMORES MALIGNOS MALIGNANT NEOPLASMS	3	1.9	10.7	NEUMONIA E INFLUENZA PNEUMONIA AND INFLUENZA	2	1.3	9.5
SEPTICEMIA SEPTICAEMIA	0	0.0	0.0	SEPTICEMIA SEPTICAEMIA	0	0.0	0.0	DIABETES MELLITUS DIABETES MELLITUS	0	0.0	0.0
OTRAS CAUSAS-OTHER CAUSES	26	8.3	53.1	OTRAS CAUSAS-OTHER CAUSES	14	8.7	50.0	OTRAS CAUSAS-OTHER CAUSES	12	7.8	57.1
10-14 AÑOS - 10-14 YEARS TODAS LAS CAUSAS-ALL CAUSES	66	21.4	100.0	10-14 AÑOS - 10-14 YEARS TODAS LAS CAUSA-ALL CAUSES	48	30.6	100.0	10-14 AÑOS - 10-14 YEARS TODAS LAS CAUSAS-ALL CAUSES	18	11.9	100.0
TODOS LOS ACCIDENTES ALL ACCIDENTS	18	5.8	27.3	TODOS LOS ACCIDENTES ALL ACCIDENTS	14	8.9	29.2	TODOS LOS ACCIDENTES ALL ACCIDENTS	4	2.6	22.2
TUMORES MALIGNOS MALIGNANT NEOPLASMS	8	2.6	12.1	HOMICIDIOS E INT. LEGAL HOMICIDES AND LEGAL INT	4	2.5	8.3	TUMORES MALIGNOS MALIGNANT NEOPLASMS	0	0.0	0.0
HOMICIDIOS E INT. LEGAL HOMICIDES AND LEGAL INT	5	1.6	7.6	TUMORES MALIGNOS MALIGNANT NEOPLASMS	8	5.1	16.7	ANOMALIAS CONGENITAS CONGENITAL ANOMALIES	1	0.7	5.6
ENF. CEREBROVASCULARES CEREBROVASCULAR DISEASE	1	0.3	1.5	ENF. CEREBROVASCULARES CEREBROVASCULAR DISEASE	1	0.6	2.1	HOMICIDIOS E INT. LEGAL HOMICIDES AND LEGAL INT	1	0.7	5.6
ANOMALIAS CONGENITAS CONGENITAL ANOMALIES	2	0.6	3.0	SUICIDIOS SUICIDES	2	1.3	4.2	ENF. CEREBROVASCULARES CEREBROVASCULAR DISEASE	0	0.0	0.0
OTRAS CAUSAS-OTHER CAUSES	32	10.4	48.5	OTRAS CAUSAS-OTHER CAUSES	19	12.1	39.6	OTRAS CAUSAS-OTHER CAUSES	12	7.9	66.7
15-19 AÑOS - 15-19 YEARS TODAS LAS CAUSAS-ALL CAUSES	317	96.5	100.0	15-19 AÑOS - 15-19 YEARS TODAS LAS CAUSAS-ALL CAUSES	264	158.5	100.0	15-19 AÑOS - 15-19 YEARS TODAS LAS CAUSAS-ALL CAUSES	53	32.7	100.0
TODOS LOS ACCIDENTES ALL ACCIDENTS	87	26.5	27.4	TODOS LOS ACCIDENTES ALL ACCIDENTS	70	42.0	26.5	TODOS LOS ACCIDENTES ALL ACCIDENTS	17	10.5	32.1
HOMICIDIOS E INT. LEGAL HOMICIDES AND LEGAL INT	142	43.2	44.8	HOMICIDIOS E INT. LEGAL HOMICIDES AND LEGAL INT	131	78.6	49.6	HOMICIDIOS E INT. LEGAL HOMICIDES AND LEGAL INT	11	6.8	20.8
TUMORES MALIGNOS MALIGNANT NEOPLASMS	11	3.3	3.5	TUMORES MALIGNOS MALIGNANT NEOPLASMS	5	3.0	1.9	ENFERMEDADES DEL CORAZON HEART DISEASES	2	1.2	3.8
ENFERMEDADES DEL CORAZON HEART DISEASES	7	2.1	2.2	ENFERMEDADES DEL CORAZON HEART DISEASES	5	3.0	1.9	TUMORES MALIGNOS MALIGNANT NEOPLASMS	6	3.7	11.3
ANOMALIAS CONGENITAS CONGENITAL ANOMALIES	5	1.5	1.6	ANOMALIAS CONGENITAS CONGENITAL ANOMALIES	2	1.2	0.8	ANOMALIAS CONGENITAS CONGENITAL ANOMALIES	3	1.9	5.7
OTRAS CAUSAS-OTHER CAUSES	65	19.8	20.5	OTRAS CAUSAS-OTHER CAUSES	51	30.6	19.3	OTRAS CAUSAS-OTHER CAUSES	14	8.6	26.4

**TABLA 4 TASA DE MORTALIDAD Y DISTRIBUCION PORCENTUAL PARA CAUSAS SELECTAS, POR EDAD Y SEXO, 1998**  
**TABLE 4 MORTALITY RATES AND PERCENT DISTRIBUTION FOR SELECTED CAUSES BY AGE AND SEX, 1998**

CAUSAS POR GRUPOS DE EDAD CAUSES BY AGE GROUPS	AMBOS SEXOS BOTH SEXES			CAUSAS POR GRUPOS DE EDAD CAUSES BY AGE GROUPS	HOMBRES MALES			CAUSAS POR GRUPOS DE EDAD CAUSES BY AGE GROUPS	MUJERES FEMALES		
	Número Number	Tasa Rate	%		Número Number	Tasa Rate	%		Número Number	Tasa Rate	%
20-24 AÑOS - 20-24 YEARS TODAS LAS CAUSAS-ALL CAUSES	492	143.2	100.0	20-24 AÑOS - 20-24 YEARS TODAS LAS CAUSAS-ALL CAUSES	417	240.0	100.0	20-24 AÑOS - 20-24 YEARS TODAS LAS CAUSAS-ALL CAUSES	75	44.2	100.0
TODOS LOS ACCIDENTES ALL ACCIDENTS	133	38.7	27.0	HOMICIDIOS E INT. LEGAL HOMICIDES AND LEGAL INT	223	128.3	53.5	TODOS LOS ACCIDENTES ALL ACCIDENTS	21	12.4	28.0
HOMICIDIOS E INT. LEGAL HOMICIDES AND LEGAL INT	231	67.2	47.0	TODOS LOS ACCIDENTES ALL ACCIDENTS	112	64.5	26.9	HOMICIDIOS E INT. LEGAL HOMICIDES AND LEGAL INT	8	4.7	10.7
NEUMONIAS E INFLUENZA PNEUMONIA AND INFLUENZA	7	2.0	1.4	NEUMONIAS E INFLUENZA PNEUMONIA AND INFLUENZA	5	2.9	1.2	TUMORES MALIGNOS MALIGNANT NEOPLASMS	3	1.8	4.0
TUMORES MALIGNOS MALIGNANT NEOPLASMS	9	2.6	1.8	SUICIDIOS SUICIDES	24	13.8	5.8	NEUMONIAS E INFLUENZA PNEUMONIA AND INFLUENZA	2	1.2	2.7
SUICIDIOS SUICIDES	29	8.4	5.9	TUMORES MALIGNOS MALIGNANT NEOPLASMS	6	3.5	1.4	SUICIDIOS SUICIDES	5	2.9	6.7
OTRAS CAUSAS-OTHER CAUSES	83	24.1	16.9	OTRAS CAUSAS-OTHER CAUSES	47	27.1	11.3	OTRAS CAUSAS-OTHER CAUSES	36	21.2	48.0
25-29 AÑOS - 25-29 YEARS TODAS LAS CAUSAS-ALL CAUSES	448	142.2	100.0	25-29 AÑOS - 25-29 YEARS TODAS LAS CAUSAS-ALL CAUSES	349	221.5	100.0	25-29 AÑOS - 25-29 YEARS TODAS LAS CAUSAS-ALL CAUSES	99	62.9	100.0
HOMICIDIOS E INT. LEGAL HOMICIDES AND LEGAL INT	165	52.4	36.8	HOMICIDIOS E INT. LEGAL HOMICIDES AND LEGAL INT	151	95.8	43.3	HOMICIDIOS E INT. LEGAL HOMICIDES AND LEGAL INT	14	8.9	14.1
TODOS LOS ACCIDENTES ALL ACCIDENTS	96	30.5	21.4	TODOS LOS ACCIDENTES ALL ACCIDENTS	82	52.0	23.5	TUMORES MALIGNOS MALIGNANT NEOPLASMS	12	7.6	12.1
SUICIDIOS SUICIDES	17	5.4	3.8	SUICIDIOS SUICIDES	15	9.5	4.3	TODOS LOS ACCIDENTES ALL ACCIDENTS	14	8.9	14.1
ENFERMEDADES DEL CORAZON HEART DISEASES	18	5.7	4.0	NEUMONIA E INFLUENZA PNEUMONIA AND INFLUENZA	4	2.5	1.1	ENFERMEDADES DEL CORAZON HEART DISEASES	5	3.2	5.1
NEUMONIA E INFLUENZA PNEUMONIA AND INFLUENZA	7	2.2	1.6	ENFERMEDADES DEL CORAZON HEART DISEASES	13	8.2	3.7	SUICIDIOS SUICIDES	2	1.3	2.0
OTRAS CAUSAS-OTHER CAUSES	145	46.0	32.4	OTRAS CAUSAS-OTHER CAUSES	84	53.3	24.1	OTRAS CAUSAS-OTHER CAUSES	52	33	52.5
30-34 AÑOS - 30-34 YEARS TODAS LAS CAUSAS-ALL CAUSES	596	214.8	100.0	30-34 AÑOS - 30-34 YEARS TODAS LAS CAUSAS-ALL CAUSES	439	328.7	100.0	30-34 AÑOS - 30-34 YEARS TODAS LAS CAUSAS-ALL CAUSES	157	109.1	100.0
TODOS LOS ACCIDENTES ALL ACCIDENTS	111	40.0	18.6	TODOS LOS ACCIDENTES ALL ACCIDENTS	103	77.1	23.5	TUMORES MALIGNOS MALIGNANT NEOPLASMS	31	21.5	19.7
HOMICIDIOS E INT. LEGAL HOMICIDES AND LEGAL INT	82	29.6	13.8	HOMICIDIOS E INT. LEGAL HOMICIDES AND LEGAL INT	72	53.9	16.4	HOMICIDIOS E INT. LEGAL HOMICIDES AND LEGAL INT	10	6.9	6.4
NEUMONIA E INFLUENZA PNEUMONIA AND INFLUENZA	20	7.2	3.4	SUICIDIOS SUICIDES	40	29.9	9.1	NEUMONIA E INFLUENZA PNEUMONIA AND INFLUENZA	7	4.9	4.5
TUMORES MALIGNOS MALIGNANT NEOPLASMS	40	14.4	6.7	NEUMONIA E INFLUENZA PNEUMONIA AND INFLUENZA	13	9.7	3.0	ENFERMEDADES DEL CORAZON HEART DISEASES	12	8.3	7.6
ENFERMEDADES DEL CORAZON HEART DISEASES	28	10.1	4.7	ENFERMEDADES DEL CORAZON HEART DISEASES	16	12.0	3.6	TODOS LOS ACCIDENTES ALL ACCIDENTS	8	5.6	5.1
OTRAS CAUSAS-OTHER CAUSES	315	113.5	52.9	OTRAS CAUSAS-OTHER CAUSES	195	146.0	44.4	OTRAS CAUSAS-OTHER CAUSES	89	61.9	56.7

**TABLA 4 TASA DE MORTALIDAD Y DISTRIBUCION PORCENTUAL PARA CAUSAS SELECTAS, POR EDAD Y SEXO, 1998**  
**TABLE 4 MORTALITY RATES AND PERCENT DISTRIBUTION FOR SELECTED CAUSES BY AGE AND SEX, 1998**

CAUSAS POR GRUPOS DE EDAD CAUSES BY AGE GROUPS	AMBOS SEXOS BOTH SEXES			CAUSAS POR GRUPOS DE EDAD CAUSES BY AGE GROUPS	HOMBRES MALES			CAUSAS POR GRUPOS DE EDAD CAUSES BY AGE GROUPS	MUJERES FEMALES		
	Número Number	Tasa Rate	%		Número Number	Tasa Rate	%		Número Number	Tasa Rate	%
35-39 AÑOS - 35-39 YEARS TODAS LAS CAUSAS-ALL CAUSES	752	289.8	100.0	35-39 AÑOS - 35-39 YEARS TODAS LAS CAUSAS-ALL CAUSES	535	440.3	100.0	35-39 AÑOS - 35-39 YEARS TODAS LAS CAUSAS-ALL CAUSES	217	157.3	100.0
HOMICIDIOS E INT. LEGAL HOMICIDES AND LEGAL INT	51	19.7	6.8	HOMICIDIOS E INT. LEGAL HOMICIDES AND LEGAL INT	41	33.7	7.7	TUMORES MALIGNOS MALIGNANT NEOPLASMS	44	31.9	20.3
TODOS LOS ACCIDENTES ALL ACCIDENTS	104	40.1	13.8	TODOS LOS ACCIDENTES ALL ACCIDENTS	92	75.7	17.2	TODOS LOS ACCIDENTES ALL ACCIDENTS	12	8.7	5.5
TUMORES MALIGNOS MALIGNANT NEOPLASMS	67	25.8	8.9	CIRROSIS DEL HIGADO CIRRHOSIS OF LIVER	12	9.9	2.2	ENFERMEDADES DEL CORAZON HEART DISEASES	15	10.9	6.9
CIRROSIS DEL HIGADO CIRRHOSIS OF LIVER	18	6.9	2.4	NEUMONIA E INFLUENZA PNEUMONIA AND INFLUENZA	21	17.3	3.9	HOMICIDIOS E INT. LEGAL HOMICIDES AND LEGAL INT	10	7.2	4.6
ENFERMEDADES DEL CORAZON HEART DISEASES	47	18.1	6.3	ENFERMEDADES DEL CORAZON HEART DISEASES	32	26.3	6.0	CIRROSIS DEL HIGADO CIRRHOSIS OF LIVER	6	4.3	2.8
OTRAS CAUSAS-OTHER CAUSES	465	179.2	61.8	OTRAS CAUSAS-OTHER CAUSES	337	277.3	63.0	OTRAS CAUSAS-OTHER CAUSES	130	94.2	59.9
40-44 AÑOS - 40-44 YEARS TODAS LAS CAUSAS-ALL CAUSES	824	343.5	100.0	40-44 AÑOS - 40-44 YEARS TODAS LAS CAUSAS-ALL CAUSES	598	541.8	100.0	40-44 AÑOS - 40-44 YEARS TODAS LAS CAUSAS-ALL CAUSES	226	174.5	100.0
TUMORES MALIGNOS MALIGNANT NEOPLASMS	90	37.5	10.9	TUMORES MALIGNOS MALIGNANT NEOPLASMS	37	33.5	6.2	TUMORES MALIGNOS MALIGNANT NEOPLASMS	53	40.9	23.5
ENFERMEDADES DEL CORAZON HEART DISEASES	87	36.3	10.6	CIRROSIS DEL HIGADO CIRRHOSIS OF LIVER	34	30.8	5.7	ENFERMEDADES DEL CORAZON HEART DISEASES	27	20.8	11.9
TODOS LOS ACCIDENTES ALL ACCIDENTS	104	43.4	12.6	TODOS LOS ACCIDENTES ALL ACCIDENTS	91	82.4	15.2	TODOS LOS ACCIDENTES ALL ACCIDENTS	13	10.0	5.8
CIRROSIS DEL HIGADO CIRRHOSIS OF LIVER	43	17.9	5.2	HOMICIDIOS E INT. LEGAL HOMICIDES AND LEGAL INT	38	34.4	6.4	ENF. CEREBROVASCULARES CEREBROVASCULAR DISEASE	6	4.6	2.7
HOMICIDIOS E INT. LEGAL HOMICIDES AND LEGAL INT	40	16.7	4.9	ENFERMEDADES DEL CORAZON HEART DISEASES	60	54.4	10.0	HIPERTENSION HYPERTENSION	6	4.6	2.7
OTRAS CAUSAS-OTHER CAUSES	460	191.7	55.8	OTRAS CAUSAS-OTHER CAUSES	338	306.2	56.5	OTRAS CAUSAS-OTHER CAUSES	121	93.4	53.5
45-49 AÑOS - 45-49 YEARS TODAS LAS CAUSAS-ALL CAUSES	1,044	464.8	100.0	45-49 AÑOS - 45-49 YEARS TODAS LAS CAUSAS-ALL CAUSES	706	689.2	100.0	45-49 AÑOS - 45-49 YEARS TODAS LAS CAUSAS-ALL CAUSES	338	276.7	100.0
TUMORES MALIGNOS MALIGNANT NEOPLASMS	190	84.6	18.2	CIRROSIS DEL HIGADO CIRRHOSIS OF LIVER	60	58.6	8.5	TUMORES MALIGNOS MALIGNANT NEOPLASMS	102	83.5	30.2
ENFERMEDADES DEL CORAZON HEART DISEASES	118	52.5	11.3	TUMORES MALIGNOS MALIGNANT NEOPLASMS	88	85.9	12.5	ENFERMEDADES DEL CORAZON HEART DISEASES	46	37.7	13.6
CIRROSIS DEL HIGADO CIRRHOSIS OF LIVER	67	29.8	6.4	ENFERMEDADES DEL CORAZON HEART DISEASES	72	70.3	10.2	CIRROSIS DEL HIGADO CIRRHOSIS OF LIVER	7	5.7	2.1
TODOS LOS ACCIDENTES ALL ACCIDENTS	84	37.4	8.0	TODOS LOS ACCIDENTES ALL ACCIDENTS	77	75.2	10.9	HIPERTENSION HYPERTENSION	10	8.2	3.0
HOMICIDIOS E INT. LEGAL HOMICIDES AND LEGAL INT	37	16.5	3.5	HOMICIDIOS E INT. LEGAL HOMICIDES AND LEGAL INT	31	30.3	4.4	ENF. CEREBROVASCULARES CEREBROVASCULAR DISEASE	11	9.0	3.3
OTRAS CAUSAS-OTHER CAUSES	548	244.0	52.5	OTRAS CAUSAS-OTHER CAUSES	378	369.0	53.5	OTRAS CAUSAS-OTHER CAUSES	162	132.6	47.9



**TABLA 4 TASA DE MORTALIDAD Y DISTRIBUCION PORCENTUAL PARA CAUSAS SELECTAS, POR EDAD Y SEXO, 1998**  
**TABLE 4 MORTALITY RATES AND PERCENT DISTRIBUTION FOR SELECTED CAUSES BY AGE AND SEX, 1998**

CAUSAS POR GRUPOS DE EDAD CAUSES BY AGE GROUPS	AMBOS SEXOS BOTH SEXES			CAUSAS POR GRUPOS DE EDAD CAUSES BY AGE GROUPS	HOMBRES MALES			CAUSAS POR GRUPOS DE EDAD CAUSES BY AGE GROUPS	MUJERES FEMALES		
	Número Number	Tasa Rate	%		Número Number	Tasa Rate	%		Número Number	Tasa Rate	%
50-54 AÑOS - 50-54 YEARS TODAS LAS CAUSAS-ALL CAUSES	1,352	657.3	100.0	50-54 AÑOS - 50-54 YEARS TODAS LAS CAUSAS-ALL CAUSES	940	1001.5	100.0	50-54 AÑOS - 50-54 YEARS TODAS LAS CAUSAS-ALL CAUSES	412	368.4	100.0
TUMORES MALIGNOS MALIGNANT NEOPLASMS	275	133.7	20.3	ENFERMEDADES DEL CORAZON HEART DISEASES	168	179	17.9	TUMORES MALIGNOS MALIGNANT NEOPLASMS	125	111.8	30.3
ENFERMEDADES DEL CORAZON HEART DISEASES	229	111.3	16.9	TUMORES MALIGNOS MALIGNANT NEOPLASMS	150	159.8	16.0	ENFERMEDADES DEL CORAZON HEART DISEASES	61	54.5	14.8
CIRROSIS DEL HIGADO CIRRHOSIS OF LIVER	90	43.8	6.7	CIRROSIS DEL HIGADO CIRRHOSIS OF LIVER	76	81.0	8.1	DIABETES MELLITUS DIABETES MELLITUS	40	35.8	9.7
TODOS LOS ACCIDENTES ALL ACCIDENTS	80	38.9	5.9	TODOS LOS ACCIDENTES ALL ACCIDENTS	70	74.6	7.4	HIPERTENSION HYPERTENSION	17	15.2	4.1
DIABETES MELLITUS DIABETES MELLITUS	101	49.1	7.5	HIPERTENSION HYPERTENSION	31	33.0	3.3	CIRROSIS DEL HIGADO CIRRHOSIS OF LIVER	14	12.5	3.4
OTRAS CAUSAS-OTHER CAUSES	577	280.5	42.7	OTRAS CAUSAS-OTHER CAUSES	445	474.1	47.3	OTRAS CAUSAS-OTHER CAUSES	155	138.6	37.6
55-59 AÑOS - 55-59 YEARS TODAS LAS CAUSAS-ALL CAUSES	1,611	948.1	100.0	55-59 AÑOS - 55-59 YEARS TODAS LAS CAUSAS-ALL CAUSES	1,067	1,369.6	100.0	55-59 AÑOS - 55-59 YEARS TODAS LAS CAUSAS-ALL CAUSES	544	591.3	100.0
ENFERMEDADES DEL CORAZON HEART DISEASES	310	182.4	19.2	ENFERMEDADES DEL CORAZON HEART DISEASES	223	286.2	20.9	TUMORES MALIGNOS MALIGNANT NEOPLASMS	171	185.9	31.4
TUMORES MALIGNOS MALIGNANT NEOPLASMS	393	231.3	24.4	TUMORES MALIGNOS MALIGNANT NEOPLASMS	222	285.0	20.8	ENFERMEDADES DEL CORAZON HEART DISEASES	87	94.6	16.0
CIRROSIS DEL HIGADO CIRRHOSIS OF LIVER	93	54.7	5.8	CIRROSIS DEL HIGADO CIRRHOSIS OF LIVER	84	107.8	7.9	DIABETES MELLITUS DIABETES MELLITUS	69	75.0	12.7
DIABETES MELLITUS DIABETES MELLITUS	149	87.7	9.2	TODOS LOS ACCIDENTES ALL ACCIDENTS	60	77.0	5.6	HIPERTENSION HYPERTENSION	22	23.9	4.0
HIPERTENSION HYPERTENSION	67	39.4	4.2	DIABETES MELLITUS DIABETES MELLITUS	80	102.7	7.5	NEUMONIA E INFLUENZA PNEUMONIA AND INFLUENZA	10	10.9	1.8
OTRAS CAUSAS-OTHER CAUSES	599	352.5	37.2	OTRAS CAUSAS-OTHER CAUSES	398	510.9	37.3	OTRAS CAUSAS-OTHER CAUSES	185	201.1	34.0
60-64 AÑOS - 60-64 YEARS TODAS LAS CAUSAS-ALL CAUSES	1,926	1,379.8	100.0	60-64 AÑOS - 60-64 YEARS TODAS LAS CAUSAS-ALL CAUSES	1,193	1,888.9	100.0	60-64 AÑOS - 60-64 YEARS TODAS LAS CAUSAS-ALL CAUSES	733	959.1	100.0
ENFERMEDADES DEL CORAZON HEART DISEASES	393	281.6	20.4	ENFERMEDADES DEL CORAZON HEART DISEASES	252	399.0	21.1	ENFERMEDADES DEL CORAZON HEART DISEASES	141	184.5	19.2
TUMORES MALIGNOS MALIGNANT NEOPLASMS	425	304.5	22.1	TUMORES MALIGNOS MALIGNANT NEOPLASMS	228	361.0	19.1	TUMORES MALIGNOS MALIGNANT NEOPLASMS	197	257.8	26.9
CIRROSIS DEL HIGADO CIRRHOSIS OF LIVER	92	65.9	4.8	CIRROSIS DEL HIGADO CIRRHOSIS OF LIVER	73	115.6	6.1	DIABETES MELLITUS DIABETES MELLITUS	97	126.9	13.2
DIABETES MELLITUS DIABETES MELLITUS	204	146.1	10.6	DIABETES MELLITUS DIABETES MELLITUS	107	169.4	9.0	ENF. CEREBROVASCULARES CEREBROVASCULAR DISEASE	29	37.9	4.0
ENF. CEREBROVASCULARES CEREBROVASCULAR DISEASE	71	50.9	3.7	ENF. CEREBROVASCULARES CEREBROVASCULAR DISEASE	42	66.5	3.5	HIPERTENSION HYPERTENSION	25	32.7	3.4
OTRAS CAUSAS-OTHER CAUSES	741	530.9	38.5	OTRAS CAUSAS-OTHER CAUSES	491	777.4	41.2	OTRAS CAUSAS-OTHER CAUSES	244	319.3	33.3

**TABLA 4 TASA DE MORTALIDAD Y DISTRIBUCION PORCENTUAL PARA CAUSAS SELECTAS, POR EDAD Y SEXO, 1998**  
**TABLE 4 MORTALITY RATES AND PERCENT DISTRIBUTION FOR SELECTED CAUSES BY AGE AND SEX, 1998**

CAUSAS POR GRUPOS DE EDAD CAUSES BY AGE GROUPS	AMBOS SEXOS BOTH SEXES			CAUSAS POR GRUPOS DE EDAD CAUSES BY AGE GROUPS	HOMBRES MALES			CAUSAS POR GRUPOS DE EDAD CAUSES BY AGE GROUPS	MUJERES FEMALES		
	Número Number	Tasa Rate	%		Número Number	Tasa Rate	%		Número Number	Tasa Rate	%
65-69 AÑOS - 65-69 YEARS TODAS LAS CAUSAS-ALL CAUSES	2,453	2,083.3	100.0	65-69 AÑOS - 65-69 YEARS TODAS LAS CAUSAS-ALL CAUSES	1,483	2,839.6	100.0	65-69 AÑOS - 65-69 YEARS TODAS LAS CAUSAS-ALL CAUSES	970	480.5	100.0
ENFERMEDADES DEL CORAZON HEART DISEASES	569	483.3	23.2	ENFERMEDADES DEL CORAZON HEART DISEASES	348	666.3	23.5	ENFERMEDADES DEL CORAZON HEART DISEASES	221	337.3	22.8
TUMORES MALIGNOS MALIGNANT NEOPLASMS	519	440.8	21.2	TUMORES MALIGNOS MALIGNANT NEOPLASMS	318	608.9	21.4	TUMORES MALIGNOS MALIGNANT NEOPLASMS	201	306.8	20.7
DIABETES MELLITUS DIABETES MELLITUS	269	228.5	11.0	ENF. CEREBROVASCULARES CEREBROVASCULAR DISEASE	53	101.5	3.6	DIABETES MELLITUS DIABETES MELLITUS	139	212.2	14.3
ENF. CEREBROVASCULARES CEREBROVASCULAR DISEASE	98	83.2	4.0	DIABETES MELLITUS DIABETES MELLITUS	130	248.9	8.8	HIPERTENSION HIPERTENSION	61	93.1	6.3
HIPERTENSION HIPERTENSION	140	118.9	5.7	HIPERTENSION HIPERTENSION	79	151.3	5.3	ENF. CEREBROVASCULARES CEREBROVASCULAR DISEASE	45	68.7	4.6
OTRAS CAUSAS-OTHER CAUSES	858	728.7	35.0	OTRAS CAUSAS-OTHER CAUSES	555	1,062.7	37.4	OTRAS CAUSAS-OTHER CAUSES	303	462.5	31.2
70-74 AÑOS - 70-74 YEARS TODAS LAS CAUSAS-ALL CAUSES	3,159	3,148.3	100.0	70-74 AÑOS - 70-74 YEARS TODAS LAS CAUSAS-ALL CAUSES	1,835	4,178.1	100.0	70-74 AÑOS - 70-74 YEARS TODAS LAS CAUSAS-ALL CAUSES	1,324	2,346.7	100.0
ENFERMEDADES DEL CORAZON HEART DISEASES	713	710.6	22.6	ENFERMEDADES DEL CORAZON HEART DISEASES	426	970.0	23.2	ENFERMEDADES DEL CORAZON HEART DISEASES	287	508.7	21.7
TUMORES MALIGNOS MALIGNANT NEOPLASMS	595	593.0	18.8	TUMORES MALIGNOS MALIGNANT NEOPLASMS	374	851.6	20.4	TUMORES MALIGNOS MALIGNANT NEOPLASMS	221	391.7	16.7
DIABETES MELLITUS DIABETES MELLITUS	381	379.7	12.1	NEUMONIA E INFLUENZA PNEUMONIA AND INFLUENZA	67	152.6	3.7	DIABETES MELLITUS DIABETES MELLITUS	215	381.1	16.2
NEUMONIA E INFLUENZA PNEUMONIA AND INFLUENZA	102	101.7	3.2	ENF. CEREBROVASCULARES CEREBROVASCULAR DISEASE	90	204.9	4.9	HIPERTENSION HIPERTENSION	76	134.7	5.7
ENF. CEREBROVASCULARES CEREBROVASCULAR DISEASE	158	157.5	5.0	DIABETES MELLITUS DIABETES MELLITUS	166	378.0	9.0	ENF. CEREBROVASCULARES CEREBROVASCULAR DISEASE	68	120.5	5.1
OTRAS CAUSAS-OTHER CAUSES	1,210	1,205.9	38.3	OTRAS CAUSAS-OTHER CAUSES	712	1,621.2	38.8	OTRAS CAUSAS-OTHER CAUSES	457	810.0	34.5
75-79 AÑOS - 75-79 YEARS TODAS LAS CAUSAS-ALL CAUSES	3,808	4,879.4	100.0	75-79 AÑOS - 75-79 YEARS TODAS LAS CAUSAS-ALL CAUSES	2,045	6,088.3	100.0	75-79 AÑOS - 75-79 YEARS TODAS LAS CAUSAS-ALL CAUSES	1,763	3,965.9	100.0
ENFERMEDADES DEL CORAZON HEART DISEASES	887	1136.6	23.3	ENFERMEDADES DEL CORAZON HEART DISEASES	474	1,411.2	23.2	ENFERMEDADES DEL CORAZON HEART DISEASES	413	929.1	23.4
TUMORES MALIGNOS MALIGNANT NEOPLASMS	680	871.3	17.9	TUMORES MALIGNOS MALIGNANT NEOPLASMS	418	1,244.5	20.4	TUMORES MALIGNOS MALIGNANT NEOPLASMS	262	589.4	14.9
ENF. CEREBROVASCULARES CEREBROVASCULAR DISEASE	204	261.4	5.4	ENF. CEREBROVASCULARES CEREBROVASCULAR DISEASE	98	291.8	4.8	DIABETES MELLITUS DIABETES MELLITUS	206	463.4	11.7
DIABETES MELLITUS DIABETES MELLITUS	372	476.7	9.8	NEUMONIA E INFLUENZA PNEUMONIA AND INFLUENZA	99	294.7	4.8	ENF. CEREBROVASCULARES CEREBROVASCULAR DISEASE	106	238.4	6.0
NEUMONIA E INFLUENZA PNEUMONIA AND INFLUENZA	181	231.9	4.8	DIABETES MELLITUS DIABETES MELLITUS	166	494.2	8.1	HIPERTENSION HIPERTENSION	100	225.0	5.7
OTRAS CAUSAS-OTHER CAUSES	1,484	1,901.5	39.0	OTRAS CAUSAS-OTHER CAUSES	790	2,352.0	38.6	OTRAS CAUSAS-OTHER CAUSES	676	1,520.7	38.3

**TABLA 4 TASA DE MORTALIDAD Y DISTRIBUCION PORCENTUAL PARA CAUSAS SELECTAS, POR EDAD Y SEXO, 1998**  
**TABLE 4 MORTALITY RATES AND PERCENT DISTRIBUTION FOR SELECTED CAUSES BY AGE AND SEX, 1998**

CAUSAS POR GRUPOS DE EDAD CAUSES BY AGE GROUPS	AMBOS SEXOS BOTH SEXES			CAUSAS POR GRUPOS DE EDAD CAUSES BY AGE GROUPS	HOMBRES MALES			CAUSAS POR GRUPOS DE EDAD CAUSES BY AGE GROUPS	MUJERES FEMALES		
	Número Number	Tasa Rate	%		Número Number	Tasa Rate	%		Número Number	Tasa Rate	%
80-84 AÑOS - 80-84 YEARS TODAS LAS CAUSAS-ALL CAUSES	3,922	7,770.6	100.0	80-84 AÑOS - 80-84 YEARS TODAS LAS CAUSAS-ALL CAUSES	2,021	9,114.7	100.0	80-84 AÑOS - 80-84 YEARS TODAS LAS CAUSAS-ALL CAUSES	1,901	6,717.6	100.0
ENFERMEDADES DEL CORAZON HEART DISEASES	941	1,864.4	24.0	ENFERMEDADES DEL CORAZON HEART DISEASES	459	2,070.1	22.7	ENFERMEDADES DEL CORAZON HEART DISEASES	482	1,703.2	25.4
TUMORES MALIGNOS MALIGNANT NEOPLASMS	601	1,190.8	15.3	TUMORES MALIGNOS MALIGNANT NEOPLASMS	380	1,713.8	18.8	TUMORES MALIGNOS MALIGNANT NEOPLASMS	221	780.9	11.6
ENF. CEREBROVASCULARES CEREBROVASCULAR DISEASE	276	546.8	7.0	ENF. CEREBROVASCULARES CEREBROVASCULAR DISEASE	130	586.3	6.4	ENF. CEREBROVASCULARES CEREBROVASCULAR DISEASE	146	515.9	7.7
NEUMONIA E INFLUENZA PNEUMONIA AND INFLUENZA	209	414.1	5.3	NEUMONIA E INFLUENZA PNEUMONIA AND INFLUENZA	107	482.6	5.3	DIABETES MELLITUS NEUMONIA E INFLUENZA	179	632.5	9.4
DIABETES MELLITUS	329	651.8	8.4	ENF.PULMONAR OBS.CRONICA CHRO.OBST.PULMONARY DIS	134	604.3	6.6	NEUMONIA E INFLUENZA PNEUMONIA AND INFLUENZA	102	360.4	5.4
OTRAS CAUSAS-OTHER CAUSES	1,566	3,102.7	39.9	OTRAS CAUSAS-OTHER CAUSES	811	3,657.6	40.1	OTRAS CAUSAS-OTHER CAUSES	771	2,724.5	40.6
85+ AÑOS - 85+ YEARS TODAS LAS CAUSAS-ALL CAUSES	6,425	18,030.5	100.0	85+ AÑOS - 85+ YEARS TODAS LAS CAUSAS-ALL CAUSES	2,788	19,485.6	100.0	85+ AÑOS - 85+ YEARS TODAS LAS CAUSAS-ALL CAUSES	3,637	1,754.3	100.0
ENFERMEDADES DEL CORAZON HEART DISEASES	1,649	4,627.6	25.7	ENFERMEDADES DEL CORAZON HEART DISEASES	660	4,612.8	23.7	ENFERMEDADES DEL CORAZON HEART DISEASES	989	4 637.5	27.2
NEUMONIA E INFLUENZA PNEUMONIA AND INFLUENZA	497	1,394.7	7.7	TUMORES MALIGNOS MALIGNANT NEOPLASMS	414	2,893.5	14.8	NEUMONIA E INFLUENZA PNEUMONIA AND INFLUENZA	289	1 355.2	7.9
TUMORES MALIGNOS MALIGNANT NEOPLASMS	723	2,029.0	11.3	NEUMONIA E INFLUENZA PNEUMONIA AND INFLUENZA	208	1,453.7	7.5	ENF. CEREBROVASCULARES CEREBROVASCULAR DISEASE	257	1 205.1	7.1
ENF. CEREBROVASCULARES CEREBROVASCULAR DISEASE	458	1,285.3	7.1	ENF. CEREBROVASCULARES CEREBROVASCULAR DISEASE	201	1,404.8	7.2	ARTERIOESCLEROSIS ATHEROSCLEROSIS	41	192.3	1.1
ARTERIOESCLEROSIS ATHEROSCLEROSIS	67	188.0	1.0	ARTERIOESCLEROSIS ATHEROSCLEROSIS	26	181.7	0.9	TUMORES MALIGNOS MALIGNANT NEOPLASMS	309	1 448.9	8.5
OTRAS CAUSAS-OTHER CAUSES	3,031	8,505.9	47.2	OTRAS CAUSAS-OTHER CAUSES	1,279	8,939.1	45.9	OTRAS CAUSAS-OTHER CAUSES	1,752	8 215.3	48.2
EDAD SIN ESP.-AGE UNSPEC TODAS LAS CAUSAS-ALL CAUSES	26	0.0	100.0	EDAD SIN ESP.-AGE UNSPEC TODAS LAS CAUSAS-ALL CAUSES	22	0.0	100.0	EDAD SIN ESP.-AGE UNSPEC TODAS LAS CAUSAS-ALL CAUSES	4	0.0	100.0
ENFERMEDADES DEL CORAZON HEART DISEASES	7	0.0	26.9	ENFERMEDADES DEL CORAZON HEART DISEASES	6	0.0	27.3	TODOS LOS ACCIDENTES ALL ACCIDENTS	0	0.0	0.0
TODOS LOS ACCIDENTES ALL ACCIDENTS	2	0.0	7.7	TODOS LOS ACCIDENTES ALL ACCIDENTS	2	0.0	9.1	CIRROSIS DEL HIGADO CIRRHOSIS OF LIVER	0	0.0	0.0
CIRROSIS DEL HIGADO CIRRHOSIS OF LIVER	1	0.0	3.8	CIRROSIS DEL HIGADO CIRRHOSIS OF LIVER	1	0.0	4.5	HOMICIDIOS E INT. LEGAL HOMICIDES AND LEGAL INT	0	0.0	0.0
HOMICIDIOS E INT. LEGAL HOMICIDES AND LEGAL INT	4	0.0	15.4	HOMICIDIOS E INT. LEGAL HOMICIDES AND LEGAL INT	4	0.0	18.2	NEUMONIA E INFLUENZA PNEUMONIA AND INFLUENZA	0	0.0	0.0
NEUMONIA E INFLUENZA PNEUMONIA AND INFLUENZA	0	0.0	0.0	NEUMONIA E INFLUENZA PNEUMONIA AND INFLUENZA	0	0.0	0.0				
OTRAS CAUSAS-OTHER CAUSES	12	0.0	46.2	OTRAS CAUSAS-OTHER CAUSES	9	0.0	40.9	OTRAS CAUSAS-OTHER CAUSES	4	0.0	100.0

FUENTE: DEPARTAMENTO DE SALUD, SAPEESI, DIVISION DE ESTADISTICAS, SAN JUAN, PUERTO RICO.

SOURCE: DEPARTMENT OF HEALTH, ASPEESI, DIVISION OF STATISTICS, SAN JUAN, PUERTO RICO.

**GRAFICA-2 DISTRIBUCION PORCENTUAL PARA LAS PRIMERAS CINCO CAUSAS DE MUERTE POR SEXO**  
**GRAPHIC-2 PERCENT DISTRIBUTION FOR THE FIVE LEADING CAUSES OF DEATH BY SEX**  
**PUERTO RICO, 1998**

**AMBOS SEXOS**

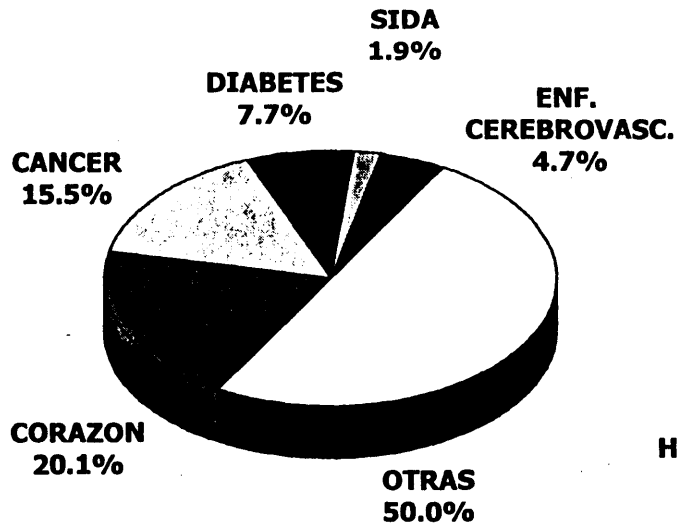

**HOMBRES**

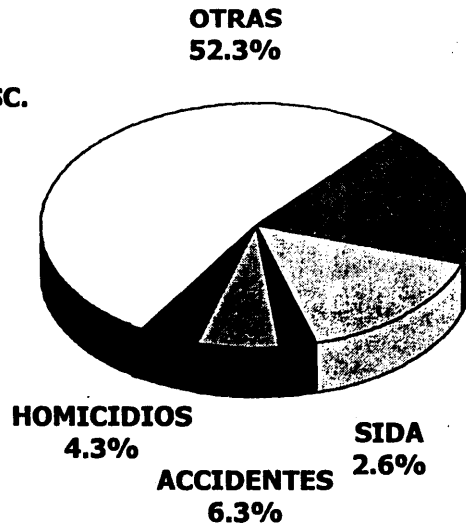

**MUJERES**

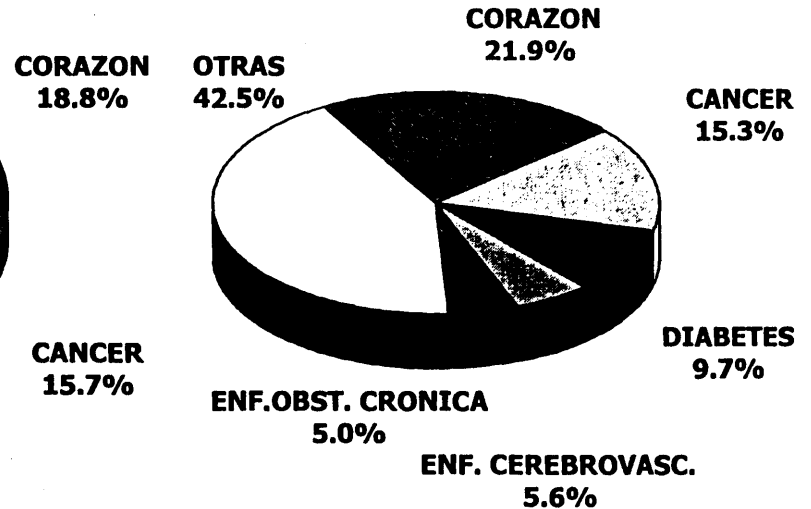

34

FUENTE: DEPARTAMENTO DE SALUD, SAPEESI, DIVISION DE ESTADISTICAS, SAN JUAN, PUERTO RICO.  
 SOURCE: DEPARTMENT OF HEALTH, ASPESIS, DIVISION OF STATISTICS, SAN JUAN, PUERTO RICO

**TABLA -5 TASAS DE MORTALIDAD GENERAL POR CAUSAS Y SEXO**  
**TABLE -5 GENERAL MORTALITY RATES BY CAUSES AND SEX**  
**PUERTO RICO, 1998**

CAUSAS DE MUERTE CAUSES OF DEATH	CODIGO INTERNATIONAL CODE NUMBER	TOTAL		Hombres-Males		Mujeres-Females	
		Núm. Number	Tasa Rate	Núm. Number	Tasa Rate	Núm. Number	Tasa Rate
<b>TODAS LAS CAUSAS</b> <b>ALL CAUSES</b>		<b>29,990</b>	<b>782.3</b>	<b>17,187</b>	<b>928.8</b>	<b>12,803</b>	<b>645.6</b>
<b>ENFERMEDADES INFECCIOSAS Y PARASITARIAS</b> <b>INFECTIOUS AND PARASITIC DISEASES</b>	<b>N001 - N139.9</b>	<b>1,432</b>	<b>37.4</b>	<b>918</b>	<b>49.6</b>	<b>514</b>	<b>25.9</b>
INFECCIONES INTESTINALES Y MAL DEFINIDAS INTESTINAL INFECTIONS AND ILL-DEFINED	N008 - N009.9	4	0.1	3	0.2	1	0.1
TUBERCULOSIS TUBERCULOSIS N137	N010 - N018.9	43	1.1	32	1.7	11	0.6
DIFTERIA DIPHTERIA	N032	0	0.0	0	0.0	0	0.0
TOSFERINA WHOOPING COUGH	N033	0	0.0	0	0.0	0	0.0
FIEBRE ESCARLATINA Y ESTREPTOCOCO STREPTOCOCCAL SORE THROAT AND SCARLATINA FEVER	N034	0	0.0	0	0.0	0	0.0
INFECCIONES MENINGOCOCICAS MENINGOCOCCAL INFECTION	N036	3	0.1	3	0.2	0	0.0
TETANOS TETANUS	N037	1	0.0	0	0.0	1	0.1
SEPTICEMIA SEPTICAEMIA	N038	599	15.6	300	16.2	299	15.1
INFECCION POR HTLV-III/LVA CON CONDICIONES ESPECIFICADAS HUMAN T-CELL LYMPHOTROPIC VIRUS III/ LYMPHADENOPATHY ASSOCIATED VIRUS (HTLV-III/LAV)							
INFECTION WITH SPECIFIED CONDITIONS	N042	555	14.5	423	22.9	132	6.7
HTLV-III/LAV INFECCION DE CONDICIONES ESPECIFICADAS WITH HTLV-III/LAV INFECTION WITH SPECIFIED INFECTIONS	N042.0	56	1.5	42	2.3	14	0.7
INFECCION POR HTLV III/LAV CAUSANDO OTRAS CONDICIONES ESPECIFICADAS DUE TO HTLV III/LAV INFECTION CAUSING OTHER SPECIFIED INFECTIONS	N042.1	167	4.4	120	6.5	47	2.4
INFECCION DE HTLV III/LAV CON NEOPLASMAS MALIGNOS ESPECIFIC. WITH HTLV III/LAV INFECTION WITH SPECIFIED MALIGNANT NEOPLASMS	N042.2	6	0.2	5	0.3	1	0.1
SINDROME DE INMUNODEFICIENCIA ADQUIRIDA CON O SIN OTRAS CONDICIONES ACQUIRED IMMUNODEFICIENCY SYNDROME WITH OR WITHOUT OTHER CONDITIONS	N042.9	326	8.5	256	13.8	70	3.5

**TABLA -5 TASAS DE MORTALIDAD GENERAL POR CAUSAS Y SEXO**  
**TABLE -5 GENERAL MORTALITY RATES BY CAUSES AND SEX**  
**PUERTO RICO, 1998**

CAUSAS DE MUERTE CAUSES OF DEATH	CODIGO INTERNATIONAL CODE NUMBER	TOTAL		Hombres-Males		Mujeres-Females	
		Núm. Number	Tasa Rate	Núm. Number	Tasa Rate	Núm. Number	Tasa Rate
INFECCION DE HTLV-III/LAV CAUSANDO OTRAS CONDICIONES ESPECIFICADAS HUMAN T-CELL LYMPHOTROPIC VIRUS III/ LYMPHADENOPATHY ASSOCIATED VIRUS (HTLV-III/LAV) INFECTION CAUSING OTHER SPECIFIED CONDITIONS	N043	0	0.0	0	0.0	0	0.0
INFECCION DE HTLV-III/LAV CAUSANDO LINFADENOPATIA WITH HTLV-III/LAV INFECTION CAUSING LIMPHADENOPATHY	N043.0	0	0.0	0	0.0	0	0.0
INFECCION DE HTLV-III/LAV CAUSANDO ALGUNA ENF. ESPECIFICA DEL SIST. NERVIOSO CENTRAL DUE TO HTLV-III/LAV INFECTION CAUSING SPECIFIED DISEASES OF THE CENTRAL NERVOUS SYSTEM	N043.1	0	0.0	0	0.0	0	0.0
INFECCION DE HTLV-III/LAV CAUSANDO OTROS DESORDENES QUE SE RELACIONAN CON EL MECANISMO INMUNOLOGICO WITH HTLV-III/LAV INFECTION CAUSING OTHER DISORDERS INVOLVING THE IMMUNE MECHANISM	N043.2	0	0.0	0	0.0	0	0.0
INFECCION DE HTLV-III/LAV CAUSANDO OTRAS CONDICIONES ESPECIFICADAS DUE TO HTLV-III/LAV INFECTION CAUSING OTHER SPECIFIED CONDITIONS	N043.3	0	0.0	0	0.0	0	0.0
SINDROME DE INMUNODEFICIENCIA ADQUIRIDA - COMPLEJO RELACIONADO CON O SIN OTRAS CONDICIONES ACQUIRED INMUNODEFICIENCY SYNDROME - RELATED COMPLEX WITH OR WITHOUT OTHER CONDITIONS	N043.9	0	0.0	0	0.0	0	0.0
OTRAS INFECCIONES POR HTLV-III/LVA OTHER HUMAN T-CELL LYMPHOTROPIC VIRUS III/ LYMPHADENOPATHY-ASSOCIATED VIRUS INFECTION	N044	27	0.7	26	1.4	1	0.1
HTLV-III/LAV CAUSANTE DE INFECCIONES AGUDAS ESPECIFICAS DUE TO HTLV-III/LAV INFECTION CAUSING SPECIFIED ACUTE INFECTIONS	N044.0	0	0.0	0	0.0	0	0.0
HTLV-III/LAV SIN ESPECIFICARSE NADA MAS (CON O SIN OTRAS CONDICIONES NO CLASIFICABLES EN 042, 043, 044.0) HTLV-III/LAV NOT OTHERWISE SPECIFIED (WITH OR WITHOUT OTHER CONDITIONS NOT CLASSIFIABLE TO 042, 0043, 044.0)		27	0.7	26	1.4	1	0.1
POLIOMELITIS AGUDA ACUTE POLIOMYELITIS	N045	0	0.0	0	0.0	0	0.0
SARAMPION MEASLES	N055	0	0.0	0	0.0	0	0.0
ENCEFALITIS VIRAL VIRAL ENCEPHALITIS	N062 - N064.9	1	0.0	1	0.1	0	0.0

**TABLA -5 TASAS DE MORTALIDAD GENERAL POR CAUSAS Y SEXO**  
**TABLE -5 GENERAL MORTALITY RATES BY CAUSES AND SEX**  
**PUERTO RICO, 1998**

CAUSAS DE MUERTE CAUSES OF DEATH	CODIGO INTERNATIONAL CODE NUMBER	TOTAL		Hombres-Males		Mujeres-Females	
		Núm. Number	Tasa Rate	Núm. Number	Tasa Rate	Núm. Number	Tasa Rate
HEPATITIS VIRAL							
VIRAL HEPATITIS	N070	73	1.9	46	2.5	27	1.4
TIFUS Y OTRAS RICKETTSIOSIS							
RICKETTSIOSES AND TYPHUS	N080 - N083.9	0	0.0	0	0.0	0	0.0
SIFILIS Y OTRAS ENFERMEDADES VENEREAS							
SYPHILIS AND OTHER VENEREAL DISEASES	N090 - N099.9	3	0.1	3	0.2	0	0.0
SIFILIS							
SYPHILIS	N090 - N097.9	3	0.1	3	0.2	0	0.0
INFECCIONES GONOCOCICAS							
GONOCOCCAL INFECTIONS	N098	0	0.0	0	0.0	0	0.0
OTRAS ENFERMEDADES VENEREAS							
OTHER VENEREAL DISEASES	N099	0	0.0	0	0.0	0	0.0
OTRAS CAUSAS INFECCIOSAS Y PARASITARIAS							
OTHER INFECTIOUS AND PARASITIC CAUSES	N001 - N007.9	123	3.2	81	4.4	42	2.1
N020-N027.9, N030-N031.9, N035, N039-N041.9, N043, N046, N048-N049.9, N050-N054.9, N056-N057.9, N060-N061.9, N065-N066.9, N071-N079.9, N084-N088, N100-N104.9, N110-N118.9, N120-N136.9, N138-N139.9							
<b>TUMORES MALIGNOS</b>							
<b>MALIGNANT NEOPLASM</b>	<b>N140 - N208.9</b>	<b>4,658</b>	<b>121.5</b>	<b>2,697</b>	<b>145.8</b>	<b>1,961</b>	<b>98.9</b>
LABIO, CAVIDAD BUCAL Y DE LA FARINGE							
LIP, ORAL CAVITY AND PHARYNX	N140 - N149.9	137	3.6	109	5.9	28	1.4
LABIO							0.0
LIP	N140	0	0.0	0	0.0	0	0.0
LENGUA							
TONGUE	N141	29	0.8	24	1.3	5	0.3
GLANDULAS SALIVARES							
SALIVARY GLANDS	N142	2	0.1	2	0.1	0	0.0
ENCIA							
GUM	N143	1	0.0	1	0.1	0	0.0
SUELO DE LA BOCA							
FLOOR OF MOUTH	N144	5	0.1	4	0.2	1	0.1
OTRAS PARTES Y DE LAS NO ESPECIFICADAS DE LA BOCA							
OTHER AND UNSPECIFIED PARTS OF THE MOUTH	N145	7	0.2	4	0.2	3	0.2
FARINGE							
PHARYNX	N146 - N148.9	25	0.7	21	1.1	4	0.2

**TABLA -5 TASAS DE MORTALIDAD GENERAL POR CAUSAS Y SEXO**  
**TABLE -5 GENERAL MORTALITY RATES BY CAUSES AND SEX**  
**PUERTO RICO, 1998**

CAUSAS DE MUERTE CAUSES OF DEATH	CODIGO INTERNATIONAL CODE NUMBER	TOTAL		Hombres-Males		Mujeres-Females	
		Núm. Number	Tasa Rate	Núm. Number	Tasa Rate	Núm. Number	Tasa Rate
OTROS SITIOS Y DE LOS MAL DEFINIDOS DE LOS LABIOS, CAVIDAD BUCAL Y FARINGE OTHER AND ILL-DEFINED SITES WITHIN THE LIP, ORAL CAVITY AND PHARYNX	N149	68	1.8	53	2.9	15	0.8
ORGANOS DIGESTIVOS Y PERITONEO DIGESTIVE ORGANS AND PERITONEUM	N150 - N1599	1,515	39.5	889	48	626	31.6
ESOFAGO OESOPHAGUS	N150	183	4.8	136	7.3	47	2.4
ESTOMAGO STOMACH	N151	319	8.3	196	10.6	123	6.2
INTESTINO DELGADO INCLUYENDO DUODENO SMALL INTESTINE INCLUDING DUODENUM	N152	4	0.1	3	0.2	1	0.1
COLON COLON	N153	407	10.6	209	11.3	198	10
RECTO Y DE LA PORCION RECTOSIGMOIDE Y DEL ANO RECTUM AND RECTOSIGMOID JUNCTION	N154	56	1.5	30	1.6	26	1.3
HIGADO Y DE LOS CONDUCTOS BILIARES INTRAHEPATICOS LIVER AND INTRAHEPATIC BILE DUCTS	N155	268	7	169	9.1	99	5
VESICULA Y DE LAS VIAS BILIARES EXTRAHEPATICAS GALLBLADDER AND BILIARY DUCT	N156	23	0.6	7	0.4	16	0.8
PANCREAS PANCREAS	N157	207	5.4	110	5.9	97	4.9
PERITONEO Y DEL TEJIDO RETROPERITONEAL PERITONEUM AND RETROPERITONEUM	N158	10	0.3	6	0.3	4	0.2
OTROS SITIOS Y DE LOS MAL DEFINIDOS DE LOS ORGANOS DIGESTIVOS Y DEL PERITONEO OTHER AND ILL- DEFINED SITES WITHIN THE DIGESTIVE ORGANS AND PERITONEUM	N159	38	1	23	1.2	15	0.8
ORGANOS RESPIRATORIOS E INTRATORAXICOS RESPIRATORY AND INTRATHORACIC ORGANS	N160 - N165.9	724	18.9	498	26.9	226	11.4
FOSAS NASALES, DEL OIDO MEDIO Y DE LOS SENOS PARANASALES NASAL CAVITIES, MIDDLE EAR AND ACCESORY SINUSES	N160	4	0.1	4	0.2	0	0.0
LARINGE LARYNX	N161	93	2.4	78	4.2	15	0.8
TRAQUEA, DE LOS BRONQUIOS Y DEL PULMON TRACHEA, BRONCHUS AND LUNG	N162	618	16.1	412	22.3	206	10.4
OTRAS CAUSAS DEL SISTEMA RESPIRATORIO Y LOS ORGANOS INTRATORAXICOS OTHER CAUSES WITHIN THE RESPIRATORY SYSTEM AND INTRATHORACIC ORGANS	N163 - N165.9	9	0.2	4	0.2	5	0.3



**TABLA -5 TASAS DE MORTALIDAD GENERAL POR CAUSAS Y SEXO**  
**TABLE -5 GENERAL MORTALITY RATES BY CAUSES AND SEX**  
**PUERTO RICO, 1998**

CAUSAS DE MUERTE CAUSES OF DEATH	CODIGO INTERNATIONAL CODE NUMBER	TOTAL		Hombres-Males		Mujeres-Females	
		Núm. Number	Tasa Rate	Núm. Number	Tasa Rate	Núm. Number	Tasa Rate
TUMORES DE LOS HUESOS, DEL TEJIDO CONJUNTIVO, DE LA PIEL Y DE LA MAMA NEOPLASM OF BONE, CONNECTIVE TISSUE, SKIN AND BREAST	N170 - N175.9	420	11	62	3.4	358	18.1
DE LA MAMA DE LA MUJER FEMALE BREAST	N174	313	8.2	0	0.0	313	15.8
DE LA MAMA DEL HOMBRE MALE BREAST	N175	2	0.1	2	0.1	0	0.0
OTROS TUMORES OTHER NEOPLASM	N170 - N173.9	105	2.7	60	3.2	45	2.3
ORGANOS GENITOURINARIOS GENITOURINARY ORGANS	N179 - N189.9	897	23.4	618	33.4	279	14.1
CUELLO DEL UTERO CERVIX UTERI	N180	59	1.5	0	0.0	59	3
PLACENTA Y CUERPO DEL UTERO PLACENTA AND BODY OF UTERUS	N179, N181 - N182.9	74	1.9	0	0.0	74	3.7
OVARIO OVARY	N183.0	66	1.7	0	0.0	66	3.3
OTROS ORGANOS GENITALES FEMENINOS OTHER FEMALE GENITAL ORGANS	N183.2-N183.9, N184	26	0.7	0	0.0	26	1.3
PROSTATA PROSTATE	N185	542	14.1	542	29.3	0	0.0
OTROS ORGANOS GENITALES MASCULINOS OTHER MALE GENITAL ORGANS	N186 - N187.9	12	0.3	12	0.6	0	0.0
VEJIGA BLADDER	N188	70	1.8	34	1.8	36	1.8
RIÑON Y OTROS ORGANOS URINARIOS Y DE LOS NO ESPECIFICADOS KIDNEY AND OTHER UNSPECIFIED URINARY ORGANS	N189	48	1.3	30	1.6	18	0.9
OTROS SITIOS Y DE LOS NO ESPECIFICADOS OTHERS AND UNSPECIFIED SITES	N190 - N199.9	511	13.3	273	14.8	238	12
TEJIDO LINFATICO Y DE LOS ORGANOS HEMATOPOYETICOS LYMPHATIC AND HAEMATOPOIETIC TISSUE	N200 - N208.9	454	11.8	248	13.4	206	10.4
LEUCEMIA LEUKAEMIA	N204 - N208.9	175	4.6	99	5.4	76	3.8
OTROS OTHERS	N200 - N203.9	279	7.3	149	8.1	130	6.6

**TABLA -5 TASAS DE MORTALIDAD GENERAL POR CAUSAS Y SEXO**  
**TABLE -5 GENERAL MORTALITY RATES BY CAUSES AND SEX**  
**PUERTO RICO, 1998**

CAUSAS DE MUERTE CAUSES OF DEATH	CODIGO INTERNATIONAL CODE NUMBER	TOTAL		Hombres-Males		Mujeres-Females	
		Núm. Number	Tasa Rate	Núm. Number	Tasa Rate	Núm. Number	Tasa Rate
<b>TUMORES BENIGNOS Y DE EVOLUCION INCIERTA Y DE NATURALEZA NO ESPECIF.</b> <b>BENIGN NEOPLASM, CARCINOMA IN SITU, NEOPLASM OF</b> <b>UNCERTAIN BEHAVIOR AND UNSPECIFIED NATURE</b>	<b>N210 - N239.9</b>	<b>147</b>	<b>3.8</b>	<b>68</b>	<b>3.7</b>	<b>79</b>	<b>4</b>
<b>ENFERMEDADES DE LAS GLANDULAS ENDOCRINAS, NUTRICION, METABOLISMO Y TRASTORNOS</b> <b>DE LA INMUNIDAD</b> <b>ENDOCRINE, NUTRITIONAL AND METABOLIC DISEASES AND IMMUNITY DISORDERS</b>	<b>N240 - N279.9</b>	<b>2,846</b>	<b>74.2</b>	<b>1,323</b>	<b>71.5</b>	<b>1,523</b>	<b>76.8</b>
ENFERMEDADES DE LAS GLANDULAS TIROIDES DISORDERS OF THYROID GLANDS	N240 - N246.9	33	0.9	8	0.4	25	1.3
ENFERMEDADES DE OTRAS GLANDULAS ENDOCRINAS DISEASES OF OTHER ENDOCRINE GLANDS	N250 - N259.9	2,310	60.3	1,055	57	1,255	63.3
DIABETES MELLITUS DIABETES MELLITUS	N250	2,295	59.9	1,048	56.6	1,247	62.9
OTROS OTHERS	N251 - N259.9	15	0.4	7	0.4	8	0.4
DEFICIENCIAS DE LA NUTRICION NUTRITIONAL DEFICIENCIES	N260 - N269.9	51	1.3	26	1.4	25	1.3
OTRAS ENFERMEDADES METABOLICAS Y TRASTORNOS DE LA INMUNIDAD OTHER METABOLIC DISORDERS AND IMMUNITY DISORDERS	N270 - N279.9	452	11.8	234	12.6	218	11
<b>ENFERMEDADES DE LA SANGRE Y DE LOS ORGANOS HEMATOPOYETICOS</b> <b>DISEASES OF BLOOD AND BLOOD-FORMING ORGANS</b>	<b>N280 - N289.9</b>	<b>319</b>	<b>8.3</b>	<b>169</b>	<b>9.1</b>	<b>150</b>	<b>7.6</b>
ANEMIAS ANAEMIAS	N280 - N285.9	186	4.9	94	5.1	92	4.6
OTRAS ENFERMEDADES DE LA SANGRE OTHER DISEASES OF THE BLOOD	N286 - N289.9	133	3.5	75	4.1	58	2.9
<b>TRASTORNOS MENTALES</b> <b>MENTAL DISORDERS</b>	<b>N290 - N319.9</b>	<b>505</b>	<b>13.2</b>	<b>392</b>	<b>21.2</b>	<b>113</b>	<b>5.7</b>
PSICOSIS PSYCHOSES	N290 - N299.9	130	3.4	71	3.8	59	3
PSICOSIS ALCOHOLICA ALCOHOLIC PSYCHOSES	N291	15	0.4	12	0.6	3	0.2
PSICOSIS DEBIDA A DROGA DRUG PSYCHOSES	N292	2	0.1	2	0.1	0	-
OTRAS PSICOSIS OTHER PSYCHOSES	N290, N293-N299.9	113	2.9	57	3.1	56	2.8

**TABLA -5 TASAS DE MORTALIDAD GENERAL POR CAUSAS Y SEXO**  
**TABLE -5 GENERAL MORTALITY RATES BY CAUSES AND SEX**  
**PUERTO RICO, 1998**

CAUSAS DE MUERTE CAUSES OF DEATH	CODIGO INTERNATIONAL CODE NUMBER	TOTAL		Hombres-Males		Mujeres-Females	
		Núm. Number	Tasa Rate	Núm. Number	Tasa Rate	Núm. Number	Tasa Rate
TRASTORNOS NEUROTICOS, DE LA PERSONALIDAD Y OTROS TRASTORNOS MENTALES NO PSICOTICOS							
NEUROTIC DISORDERS, PERSONALITY DISORDERS AND OTHER NONPSYCHOTIC MENTAL DISORDERS	N300 - N316.9	365	9.5	312	16.9	53	2.7
TRASTORNOS NEUROTICOS							
NEUROTIC DISORDERS	N300	4	0.1	3	0.2	1	0.1
DESVIACIONES Y TRASTORNOS SEXUALES							
SEXUAL DEVIATIONS AND DISORDERS	N302	0	0.0	0	0.0	0	0.0
SINDROME DE DEPENDENCIA DEL ALCOHOL							
ALCOHOL DEPENDENCE SYNDROME	N303	280	7.3	258	13.9	22	1.1
DEPENDENCIA DE LAS DROGAS							
DRUG DEPENDENCE	N304	7	0.2	6	0.3	1	0.1
OTRAS							
OTHERS	N301, N305-N316.9	74	1.9	45	2.4	29	1.5
RETRASO MENTAL							
MENTAL RETARDATION	N317 - N319.9	10	0.3	9	0.5	1	0.1
<b>ENFERMEDADES DEL SISTEMA NERVIOSO Y DE LOS ORGANOS DE LOS SENTIDOS</b>							
<b>DISEASES OF THE NERVOUS SYSTEM AND SENSE ORGANS</b>	<b>N320 - N389.9</b>	<b>1,053</b>	<b>27.5</b>	<b>533</b>	<b>28.8</b>	<b>520</b>	<b>26.2</b>
ENFERMEDADES INFLAMATORIAS DEL SISTEMA NERVIOSO CENTRAL							
INFLAMMATORY DISEASES OF THE CENTRAL NERVOUS SYSTEM	N320 - N326.9	19	0.5	11	0.6	8	0.4
MENINGITIS							
MENINGITIS	N320 - N322.9, N047	14	0.4	8	0.4	6	0.3
ENCEFALITIS, MIELITIS Y ENCEFALOMIELITIS							
ENCEPHALITIS, MYELITIS AND ENCEPHALOMYELITIS	N323	4	0.1	2	0.1	2	0.1
OTRAS ENFERMEDADES DEL SISTEMA NERVIOSO							
OTHER DISEASES OF THE NERVOUS SYSTEM	N324 - N326.9	1	0.0	1	0.1	0	0.0
ENFERMEDADES HEREDITARIAS Y DEGENERATIVAS DEL SISTEMA NERVIOSO CENTRAL							
HEREDITARY AND DEGENERATIVE DISEASES OF THE CENTRAL NERVOUS SYSTEM	N330 - N337.9	737	19.2	347	18.8	390	19.7
OTRAS ENFERMEDADES DEL SISTEMA NERVIOSO CENTRAL							
OTHER DISORDERS OF THE CENTRAL NERVOUS SYSTEM	N340 - N349.9	252	6.6	149	8.1	103	5.2
PARALISIS CEREBRAL INFANTIL							
INFANTILE CEREBRAL PALSY	N343	33	0.9	18	1.0	15	0.8
EPILEPSIA							
EPILEPSY	N345	85	2.2	60	3.2	25	1.3
OTRAS							
OTHERS	N340 - N342.9, N344, N346, N349.9	134	3.5	71	3.8	63	3.2

**TABLA -5 TASAS DE MORTALIDAD GENERAL POR CAUSAS Y SEXO**  
**TABLE -5 GENERAL MORTALITY RATES BY CAUSES AND SEX**  
**PUERTO RICO, 1998**

CAUSAS DE MUERTE CAUSES OF DEATH	CODIGO INTERNATIONAL CODE NUMBER	TOTAL		Hombres-Males		Mujeres-Females	
		Núm. Number	Tasa Rate	Núm. Number	Tasa Rate	Núm. Number	Tasa Rate
TRASTORNOS DEL SISTEMA NERVIOSO PERIFERICO DISORDERS OF THE PERIPHERAL NERVOUS SYSTEM	N350 - N359.9	40	1.0	23	1.2	17	0.9
TRASTORNOS DE LOS OJOS Y SUS ANEXOS DISORDERS OF THE EYE AND ADNEXA	N360 - N379.9	3	0.1	2	0.1	1	0.1
GLAUCOMA GLAUCOMA	N365	1	0.0	1	0.1	0	0.0
CATARATA CATARACT	N366	0	0.0	0	0.0	0	0.0
OTROS TRASTORNOS DE LOS OJOS Y SUS ANEXOS OTHER DISORDERS OF THE EYE AND ADNEXA	N360 - N364.9, N367 - N379.9,	2	0.1	1	0.1	1	0.1
ENFERMEDADES DEL OIDO Y DE LA APOFISIS MASTOIDE DISEASES OF THE EAR AND MASTOID PROCESS	N380 - N389.9	2	0.1	1	0.1	1	0.1
<b>ENFERMEDADES DEL SISTEMA CIRCULATORIO DISEASES OF THE CIRCULATORY SYSTEM</b>	<b>N390 - N459.9</b>	<b>9,264</b>	<b>241.7</b>	<b>4,909</b>	<b>265.3</b>	<b>4,355</b>	<b>219.6</b>
FIEBRE REUMATICA AGUDA ACUTE RHEUMATIC FEVER	N390 - N392.9	4	0.1	2	0.1	2	0.1
ENFERMEDADES DEL CORAZON HEART DISEASES	N393-N398.9, N402, N404, N410-N416.9, N420-N429.9	6,038	157.5	3,233	174.7	2,805	141.4
ENFERMEDAD REUMATICA CRONICA DEL CORAZON CHRONIC RHEUMATIC HEART DISEASE	N393 - N398.9	16	0.4	5	0.3	11	0.6
ENFERMEDAD HIPERTENSIVA DEL CORAZON HYPERTENSIVE HEART DISEASE	N402, N404	326	8.5	173	9.3	153	7.7
ENFERMEDAD CARDIACA HIPERTENSIVA HYPERTENSIVE HEART DISEASE	N402	325	8.5	172	9.3	153	7.7
ENFERMEDAD CARDIORRENAL HIPERTENSIVA HYPERTENSIVE HEART AND RENAL DISEASE	N404	1	0.0	1	0.1	0	0.0
ENFERMEDAD ISQUEMICA DEL CORAZON ISCHAEMIC HEART DISEASE	N410 - N414.9	3,340	87.1	1,889	102.1	1,451	73.2
INFARTO AGUDO DEL MIOCARDIO ACUTE MYOCARDIAL INFARCTION	N410	1,335	34.8	723	39.1	612	30.9
OTRAS FORMAS AGUDAS Y SUB-AGUDAS DE LA ENFERMEDAD ISQUEMICA DEL CORAZON OTHER ACUTE AND SUBACUTE FORMS OF ISCHAEMIC HEART DISEASE	N411	10	0.3	5	0.3	5	0.3
INFARTO ANTIGUO DEL MIOCARDIO OLD MYOCARDIAL INFARCTION	N412	10	0.3	6	0.3	4	0.2

**TABLA -5 TASAS DE MORTALIDAD GENERAL POR CAUSAS Y SEXO**  
**TABLE -5 GENERAL MORTALITY RATES BY CAUSES AND SEX**  
**PUERTO RICO, 1998**

CAUSAS DE MUERTE CAUSES OF DEATH	CODIGO INTERNATIONAL CODE NUMBER	TOTAL		Hombres-Males		Mujeres-Females	
		Núm. Number	Tasa Rate	Núm. Number	Tasa Rate	Núm. Number	Tasa Rate
ANGINA DE PECHO ANGINA PECTORIS	N413	64	1.7	37	2	27	1.4
OTRAS FORMAS DE LA ENFERMEDAD ISQUEMICA CRONICA DEL CORAZON OTHER FORMS OF CHRONIC ISCHAEMIC HEART DISEASE	N414	1,921	50.1	1,118	60.4	803	40.5
ENFERMEDADES CARDIOPULMONARES PULMONARY HEART DISEASES	N415 - N416.9	138	3.6	55	3.0	83	4.2
ENFERMEDAD CARDIOPULMONAR AGUDA ACUTE PULMONARY HEART DISEASE	N415	88	2.3	35	1.9	53	2.7
ENFERMEDAD CARDIOPULMONAR CRONICA CHRONIC PULMONARY HEART DISEASE	N416	50	1.3	20	1.1	30	1.5
OTRAS FORMAS DE ENFERMEDAD DEL CORAZON OTHER FORMS OF HEART DISEASE	N420 - N429.9	2,218	57.9	1,111	60	1,107	55.8
PERICARDITIS AGUDA ACUTE PERICARDITIS	N420	0	0.0	0	0.0	0	0.0
ENDOCARDITIS AGUDA Y SUB-AGUDA ACUTE AND SUBACUTE ENDOCARDITIS	N421	9	0.2	8	0.4	1	0.1
MIOCARDITIS AGUDA ACUTE MYOCARDITIS	N422	3	0.1	1	0.1	2	0.1
OTRAS ENFERMEDADES DEL CORAZON OTHER HEART DISEASES	N423 - N429.9	2,206	57.5	1,102	59.6	1,104	55.7
OTRAS ENFERMEDADES HIPERTENSIVAS OTHER HYPERTENSIVE DISEASES	N401, N403, N405	1,395	36.4	730	39.5	665	33.5
OTRA ENFERMEDAD DE LA CIRCULACION PULMONAR OTHER DISEAS OF PULMONARY CIRCULATION	N417	1	0.0	1	0.1	0	0.0
<b>ENFERMEDAD CEREBROVASCULAR CEREBROVASCULAR DISEASE</b>	<b>N430 - N438.9</b>	<b>1,420</b>	<b>37</b>	<b>709</b>	<b>38.3</b>	<b>711</b>	<b>35.9</b>
TROMBOSIS CEREBRAL CEREBRAL THROMBOSIS	N434.0	14	0.4	7	0.4	7	0.4
EMBOLIA CEREBRAL CEREBRAL EMBOLISM	N434.1	4	0.1	1	0.1	3	0.2
OTRAS ENFERMEDADES CEREBROVASCULARES Y MAL DEFINIDAS OTHER AND ILL-DEFINED CEREBROVASCULAR DISEASES	N430 - N433.9, N434.2 - N434.9, N435-N438.9	1,402	36.6	701	37.9	701	35.3
ENFERMEDADES DE LAS ARTERIAS, DE LAS ARTERIOLAS Y DE LOS VASOS CAPILARES DISEASES OF ARTERIES, ARTERIOLES AND CAPILLARIES	N440 - N448.9	317	8.3	179	9.7	138	7

**TABLA -5 TASAS DE MORTALIDAD GENERAL POR CAUSAS Y SEXO**  
**TABLE -5 GENERAL MORTALITY RATES BY CAUSES AND SEX**  
**PUERTO RICO, 1998**

CAUSAS DE MUERTE CAUSES OF DEATH	CODIGO INTERNATIONAL CODE NUMBER	TOTAL		Hombres-Males		Mujeres-Females	
		Núm. Number	Tasa Rate	Núm. Number	Tasa Rate	Núm. Number	Tasa Rate
ARTERIOESCLEROSIS							
ATHEROSCLEROSIS	N440	169	4.4	88	4.8	81	4.1
EMBOLIA Y TROMBOSIS ARTERIALES							
ARTERIAL EMBOLISM AND THROMBOSIS	N444	23	0.6	9	0.5	14	0.7
OTRAS ENFERMEDADES DE LAS ARTERIAS, DE LAS ARTERIOLAS Y DE LOS VASOS CAPILARES	N441 - N443.9, N445 - N448.9	0	0.0	0	0.0	0	0.0
OTHER DISEASES OF ARTERIES, ARTERIOLES AND CAPILLARIES		125	3.3	82	4.4	43	2.2
ENFERMEDADES DE LAS VENAS Y DE LOS VASOS LINFATICOS Y OTRAS ENFERMEDADES DISEASES OF VEINS AND LYMPHATICS, AND OTHER DISEASES OF CIRCULATORY SYSTEM	N451 - N459.9	89	2.3	55	3.0	34	1.7
FLEBITIS Y TROMBOFLEBITIS							
PHLEBITIS AND THROMBOPHLEBITIS	N451	6	0.2	0	0.0	6	0.3
HEMORROIDES							
HAEMORRHOIDS	N455	0	0.0	0	0.0	0	0.0
OTRAS ENFERMEDADES DE LAS VENAS, DE LOS VASOS LINFATICOS Y OTRAS ENFERMEDADES DEL SISTEMA CIRCULATORIO	N452 - N454.9, N456 - N459.9	83	2.2	55	3.0	28	1.4
OTHER DISEASES OF VEINS, LYMPHATICS AND OTHER DISEASES OF CIRCULATORY SYSTEM							
<b>ENFERMEDADES DEL SISTEMA RESPIRATORIO</b>							
<b>DISEASES OF THE RESPIRATORY SYSTEM</b>	<b>N460 - N519.9</b>	<b>3,425</b>	<b>89.3</b>	<b>1,810</b>	<b>97.8</b>	<b>1,615</b>	<b>81.4</b>
INFECCIONES RESPIRATORIAS AGUDAS							
ACUTE RESPIRATORY INFECTIONS	N460 - N466.9	34	0.9	16	0.9	18	0.9
OTRAS ENFERMEDADES DE LAS VIAS RESPIRATORIAS SUPERIORES							
OTHER DISEASES OF UPPER RESPIRATORY TRACT	N470 - N478.9	5	0.1	3	0.2	2	0.1
NEUMONIA E INFLUENZA							
PNEUMONIA AND INFLUENZA	N480 - N487.9	1,314	34.3	687	37.1	627	31.6
NEUMONIA VIRAL							
VIRAL PNEUMONIA	N480	1	0.0	0	0.0	1	0.1
NEUMONIA NEUMOCOCICA							
PNEUMOCOCCAL PNEUMONIA	N481	1	0.0	1	0.1	0	0.0
NEUMONIA BACTERIAL							
BACTERIAL PNEUMONIA	N482	11	0.3	9	0.5	2	0.1
OTRAS NEUMONIAS							
OTHER PNEUMONIA	N483 - N486.9	1,301	33.9	677	36.6	624	31.5
INFLUENZA							
INFLUENZA	N487	0	0.0	0	0.0	0	0.0

**TABLA -5 TASAS DE MORTALIDAD GENERAL POR CAUSAS Y SEXO**  
**TABLE -5 GENERAL MORTALITY RATES BY CAUSES AND SEX**  
**PUERTO RICO, 1998**

CAUSAS DE MUERTE CAUSES OF DEATH	CODIGO INTERNATIONAL CODE NUMBER	TOTAL		Hombres-Males		Mujeres-Females	
		Núm. Number	Tasa Rate	Núm. Number	Tasa Rate	Núm. Number	Tasa Rate
ENFERMEDAD PULMONAR OBSTRUCTIVA CRONICA Y AFECCIONES AFINES CHRONIC OBSTRUCTIVE PULMONARY DISEASE AND ALLIED CONDITIONS	N490 - N496.9	1,385	36.1	745	40.3	640	32.3
BRONQUITIS, NO ESPECIFICANDO COMO CRONICA O AGUDA BRONCHITIS, NOT SPECIFIED AS ACUTE OR CHRONIC	N490	18	0.5	9	0.5	9	0.5
BRONQUITIS CRONICA CHRONIC BRONCHITIS	N491	50	1.3	27	1.5	23	1.2
ENFISEMA EMPHYSEMA	N492	153	4.0	92	5.0	61	3.1
ASMA ASTHMA	N493	246	6.4	122	6.6	124	6.3
OTRAS ENFERMEDADES PULMONARES OBSTRUCTIVAS CRONICA Y AFECCIONES AFINES OTHER CHRONIC OBSTRUCTIVE PULMONARY DISEASE AND ALLIED CONDITIONS	N494 - N496.9	918	23.9	495	26.8	423	21.3
NEUMOCONIOSIS Y OTRAS ENFERMEDADES PULMONARES DEBIDAS O AGENTES EXTERNOS PNEUMOCONIOSES AND OTHER LUNG DISEASES DUE TO EXTERNAL AGENTS	N500 - N508.9	337	8.8	178	9.6	159	8.0
OTRAS ENFERMEDADES DEL SISTEMA RESPIRATORIO OTHER DISEASES OF RESPIRATORY SYSTEM	N510 - N519.9	350	9.1	181	9.8	169	8.5
<b>ENFERMEDADES DEL SISTEMA DIGESTIVO</b> <b>DISEASES OF THE DIGESTIVE SYSTEM</b>	<b>N520 - N579.9</b>	<b>1,617</b>	<b>42.2</b>	<b>1,051</b>	<b>56.8</b>	<b>566</b>	<b>28.5</b>
ENFERMEDADES DE LA CAVIDAD BUCAL, DE LAS GLANDULAS SALIVARES Y DE LOS MAXILARES DISEASES OF ORAL CAVITY, SALIVARY GLANDS AND JAWS	N520 - N529.9	3	0.1	1	0.1	2	0.1
ENFERMEDADES DEL ESOFAGO, DEL ESTOMAGO Y DUODENO DISEASES OF OESOPHAGUS, STOMACH AND DUODENUM	N530 - N537.9	70	1.8	39	2.1	31	1.6
ENFERMEDADES DEL ESOFAGO DISEASES OF OESOPHAGUS	N530	18	0.5	7	0.4	11	0.6
ULCERA GASTRICA GASTRIC ULCER	N531	8	0.2	7	0.4	1	0.1
ULCERA DUODENAL DUODENAL ULCER	N532	13	0.3	8	0.4	5	0.3
OTRAS ENFERMEDADES DEL ESOFAGO, DEL ESTOMAGO Y DUODENO OTHER DISEASES OF OESOPHAGUS, STOMACH AND DUODENUM	N533 - N537.9	31	0.8	17	0.9	14	0.7
APENDICITIS APPENDICITIS	N540 - N543.9	3	0.1	2	0.1	1	0.1
HERNIA DE LA CAVIDAD ABDOMINAL HERNIA OF ABDOMINAL CAVITY	N550 - N553.9	15	0.4	6	0.3	9	0.5

**TABLA -5 TASAS DE MORTALIDAD GENERAL POR CAUSAS Y SEXO**  
**TABLE -5 GENERAL MORTALITY RATES BY CAUSES AND SEX**  
**PUERTO RICO, 1998**

CAUSAS DE MUERTE CAUSES OF DEATH	CODIGO INTERNATIONAL CODE NUMBER	TOTAL		Hombres-Males		Mujeres-Females	
		Núm. Number	Tasa Rate	Núm. Number	Tasa Rate	Núm. Number	Tasa Rate
ENTERITIS Y COLITIS NO INFECCIOSAS							
NONINFECTIVE ENTERITIS AND COLITIS	N555 - N558.9	80	2.1	47	2.5	33	1.7
OTRAS ENFERMEDADES DE LOS INTESTINOS Y DEL PERITONEO							
OTHER DISEASES OF INTESTINES AND PERITONEUM	N560 - N569.9	215	5.6	92	5.0	123	6.2
OTRAS ENFERMEDADES DEL SISTEMA DIGESTIVO							
OTHER DISEASES OF DIGESTIVE SYSTEM	N570 - N579.9	1,231	32.1	864	46.7	367	18.5
CIRROSIS Y OTRAS ENFERMEDADES CRONICAS DEL HIGADO							
CHRONIC LIVER DISEASE AND CIRRHOSIS	N571	672	17.5	515	27.8	157	7.9
ENFERMEDADES CRONICAS DEL HIGADO Y CIRROSIS POR ALCOHOLISMO							
CHRONIC LIVER DISEASE AND CIRRHOSIS DUE TO ALCOHOL	N571 - N571.3	66	1.7	54	2.9	12	0.6
ENFERMEDADES CRONICAS DEL HIGADO Y CIRROSIS SIN MENCION DEL ALCOHOL							
CHRONIC LIVER DISEASE AND CIRRHOSIS NOT DUE TO ALCOHOL	N571.4 - N571.9	606	15.8	461	24.9	145	7.3
OTRAS ENFERMEDADES DEL SISTEMA DIGESTIVO							
OTHER DISORDERS OF DIGESTIVE SYSTEM	N570 , N572 - N579.9	559	14.6	349	18.9	210	10.6
ENFERMEDADES DEL SISTEMA GENITOURINARIO							
DISEASES OF THE GENITOURINARY SYSTEM	N580 - N629.9	939	24.5	541	29.2	398	20.1
NEFRITIS, NEFROSIS Y SINDROME NEFROTICO							
NEPHRITIS, NEPHROTIC SYNDROME AND NEPHROSIS	N580 - N589.9	538	14.0	309	16.7	229	11.5
OTRAS ENFERMEDADES DEL SISTEMA URINARIO							
OTHER DISEASES OF URINARY SYSTEM	N590 - N599.9	385	10.0	222	12.0	163	8.2
INFECCIONES RENALES							
INFECTIONS OF KIDNEY	N590	5	0.1	3	0.2	2	0.1
LITIASIS RENAL Y URETERAL							
CALCULUS OF KIDNEY AND URETER	N592	1	0.0	1	0.1	0	0.0
OTROS TRASTORNOS DE LA VEJIGA							
OTHER DISORDERS OF BLADDER	N596	0	0.0	0	0.0	0	0.0
OTRAS ENFERMEDADES DEL SISTEMA URINARIO							
OTHER DISEASES OF URINARY SYSTEM	N591, N593 - N595.9, N597 - N599.9	379	9.9	218	11.8	161	8.1
ENFERMEDADES DE LOS ORGANOS GENITALES MASCULINOS							
DISEASES OF MALE GENITAL ORGANS	N600 - N608.9	10	0.3	10	0.5	0	0.0
HIPERPLASIA DE LA PROSTATA							
HYPERPLASIA OF PROSTATE	N600	4	0.1	4	0.2	0	0.0
ENFERMEDADES INFLAMATORIAS Y OTROS TRASTORNOS DE LA PROSTATA							
INFLAMMATORY DISEASES AND OTHER DISORDERS OF PROSTATE	N601 - N602.9	1	0.0	1	0.1	0	0.0



**TABLA -5 TASAS DE MORTALIDAD GENERAL POR CAUSAS Y SEXO**  
**TABLE -5 GENERAL MORTALITY RATES BY CAUSES AND SEX**  
**PUERTO RICO, 1998**

CAUSAS DE MUERTE CAUSES OF DEATH	CODIGO INTERNATIONAL CODE NUMBER	TOTAL		Hombres-Males		Mujeres-Females	
		Núm. Number	Tasa Rate	Núm. Number	Tasa Rate	Núm. Number	Tasa Rate
OTRAS ENFERMEDADES DE LOS ORGANOS GENITALES MASCULINOS OTHER DISEASES OF MALE GENITAL ORGANS	N603 - N608.9	5	0.1	5	0.3	0	0.0
TRASTORNOS DE LA MAMA DISORDERS OF BREAST	N610 - N611.9	1	0.0	0	0.0	1	0.1
ENFERMEDAD INFLAMATORIA DE LOS ORGANOS PELVICOS FEMENINOS INFLAMMATORY DISEASE OF FEMALE PELVIC ORGANS	N614 - N616.9	0	0.0	0	0.0	0	0.0
OTROS TRASTORNOS DEL TRACTO GENITAL FEMENINO OTHER DISORDERS OF FEMALE GENITAL TRACT	N617 - N629.9	5	0.1	0	0.0	5	0.3
COMPLICACIONES DEL EMBARAZO, DEL PARTO Y DEL PUERPERIO COMPLICATIONS OF PREGNANCY, CHILDBIRTH AND THE PUERPERIUM	N630 - N676.9	4	0.1	0	0.0	4	0.2
EMBARAZO TERMINADO EN ABORTO PREGNANCY WITH ABORTIVE OUTCOME	N630 - N639.9	0	0.0	0	0.0	0	0.0
ABORTO ABORTION	N632, N634 - N638.9	0	0.0	0	0.0	0	0.0
EMBARAZO ECTOPICO ECTOPIC PREGNANCY	N633	0	0.0	0	0.0	0	0.0
COMPLICACIONES CONSECUTIVAS AL ABORTO, A LA GESTACION CORTA Y AL EMBARAZO MOLAR COMPLICATIONS FOLLOWING ABORTION AND ECTOPIC AND MOLAR PREGNANCIES	N639	0	0.0	0	0.0	0	0.0
OTRO EMBARAZO TERMINADO EN ABORTO OTHER PREGNANCY WITH ABORTIVE OUTCOME	N630 - N631.9	0	0.0	0	0.0	0	0.0
COMPLICACIONES RELACIONADAS PRINCIPALMENTE CON EL EMBARAZO COMPLICATIONS MAINLY RELATED TO PREGNANCY	N640 - N648.9	1	0.0	0	0.0	1	0.1
PARTO NORMAL Y OTRAS INDICACIONES PARA LA ASISTENCIA EN EL EMBARAZO, EL PARTO Y ALUMBRAMIENTO NORMAL DELIVERY AND OTHER INDICATIONS FOR CARE IN PREGNANCY, LABOUR AND DELIVERY	N650 - N659.9	0	0.0	0	0.0	0	0.0
COMPLICACIONES QUE OCURREN PRINCIPALMENTE EN EL CURSO DEL PARTO Y ALUMBRAMIENTO COMPLICATIONS OCCURRING MAINLY IN THE COURSE OF LABOUR AND DELIVERY	N660 - N669.9	2	0.1	0	0.0	2	0.1
COMPLICACIONES DEL PUERPERIO COMPLICATIONS OF THE PUERPERIUM	N670 - N676.9	1	0.0	0	0.0	1	0.1
ENFERMEDADES DE LA PIEL Y TEJIDOS SUBCUTANEOS DISEASES OF THE SKIN AND SUBCUTANEOUS TISSUE	N680 - N709.9	181	4.7	77	4.2	104	5.2
ENFERMEDADES DEL SISTEMA MUSCULOESQUELETAL Y DEL TEJIDO CONJUNTIVO DISEASES OF THE MUSCULOSKELETON SYSTEM AND CONNECTIVE TISSUE	N710 - N739.9	111	2.9	43	2.3	68	3.4

**TABLA -5 TASAS DE MORTALIDAD GENERAL POR CAUSAS Y SEXO**  
**TABLE -5 GENERAL MORTALITY RATES BY CAUSES AND SEX**  
**PUERTO RICO, 1998**

CAUSAS DE MUERTE CAUSES OF DEATH	CODIGO INTERNATIONAL CODE NUMBER	TOTAL		Hombres-Males		Mujeres-Females	
		Núm. Number	Tasa Rate	Núm. Number	Tasa Rate	Núm. Number	Tasa Rate
<b>ANOMALIAS CONGENITAS</b>							
<b>CONGENITAL ANOMALIES</b>	<b>N740 - N759.9</b>	<b>185</b>	<b>4.8</b>	<b>108</b>	<b>5.8</b>	<b>77</b>	<b>3.9</b>
ANENCEFALIA Y ANOMALIAS SIMILARES							
ANENCEPHALUS AND SIMILAR ANOMALIES	N740	5	0.1	3	0.2	2	0.1
ESPIÑA BIFIDA							
SPINA BIFIDA	N741, N7411 - N741.9	2	0.1	1	0.1	1	0.1
CON HIDROCEFALIA							
WITH HYDROCEPHALUS	N741.0	2	0.1	1	0.1	1	0.1
OTRAS ANOMALIAS CONGENITAS DEL SISTEMA NERVIOSO							
OTHER CONGENITAL ANOMALIES OF NERVOUS SYSTEM	N742	18	0.5	11	0.6	7	0.4
ANOMALIAS CONGENITAS DEL CORAZON							
CONGENITAL ANOMALIES OF HEART	N745 - N746.9	49	1.3	26	1.4	23	1.2
OTRAS ANOMALIAS CONGENITAS DEL SISTEMA CIRCULATORIO							
OTHER CONGENITAL ANOMALIES OF CIRCULATORY SYSTEM	N747	14	0.4	8	0.4	6	0.3
ANOMALIAS CONGENITAS DEL SISTEMA RESPIRATORIO							
CONGENITAL ANOMALIES OF RESPIRATORY SYSTEM	N748	16	0.4	10	0.5	6	0.3
OTRAS ANOMALIAS CONGENITAS DEL SISTEMA DIGESTIVO							
OTHER CONGENITAL ANOMALIES OF DIGESTIVE SYSTEM	N751	7	0.2	5	0.3	2	0.1
ANOMALIAS CONGENITAS DE LOS ORGANOS GENITALES							
CONGENITAL ANOMALIES OF GENITAL ORGANS	N752	1	0.0	1	0.1	0	0.0
ANOMALIAS CONGENITAS DEL SISTEMA URINARIO							
CONGENITAL ANOMALIES OF URINARY SYSTEM	N753	10	0.3	8	0.4	2	0.1
OTRAS ANOMALIAS CONGENITAS							
OTHER CONGENITAL ANOMALIES	N743-N744.9, N749 - N750.9, N754 - N759.9,	61	1.6	34	1.8	27	1.4
<b>CIERTAS CONDICIONES ORIGINADAS EN EL PERIODO PERINATAL</b>							
<b>CERTAIN CONDITIONS ORIGINATING IN THE PERINATAL PERIOD</b>	<b>N760 - N779.9</b>	<b>389</b>	<b>10.1</b>	<b>218</b>	<b>11.8</b>	<b>171</b>	<b>8.6</b>
COMPLICACIONES O CONDICIONES MATERNAS QUE AFECTAN AL FETO O AL RECIEN NACIDO							
FETUS OR NEWBORN AFFECTED BY MATERNAL CONDITIONS OR COMPLICATIONS	N760 - N763.9	11	0.3	7	0.4	4	0.2
CRECIMIENTO FETAL LENTO Y DESNUTRICION FETAL							
SLOW FETAL GROWTH AND FETAL MALNUTRITION	N764	1	0.0	0	0.0	1	0.1
TRASTORNOS RELACIONADOS CON LA DURACION CORTA DE LA GESTACION Y CON OTRA FORMA DE PESO BAJO AL NACER							
DISORDERS RELATING TO SHORT GESTATION AND UNSPECIFIED LOW BIRTHWEIGHT	N765	188	4.9	102	5.5	86	4.3
TRASTORNOS RELACIONADOS CON LA DURACION PROLONGADA DE LA GESTACION Y CON EL PESO ELEVADO AL NACER							

**TABLA -5 TASAS DE MORTALIDAD GENERAL POR CAUSAS Y SEXO**  
**TABLE -5 GENERAL MORTALITY RATES BY CAUSES AND SEX**  
**PUERTO RICO, 1998**

CAUSAS DE MUERTE CAUSES OF DEATH	CODIGO INTERNATIONAL CODE NUMBER	TOTAL		Hombres-Males		Mujeres-Females	
		Núm. Number	Tasa Rate	Núm. Number	Tasa Rate	Núm. Number	Tasa Rate
DISORDERS RELATING TO LONG GESTATION AND HIGH BIRTHWEIGHT TRAUMATISMO DE NACIMIENTO	N766	1	0.0	0	0.0	1	0.1
BIRTH TRAUMA	N767	2	0.1	1	0.1	1	0.1
HIPOXIA INTRAUTERINA Y ASFIXIA AL NACER INTRAUTERINE HIPOXIA AND BIRTH ASPHYXIA	N768	8	0.2	4	0.2	4	0.2
SINDROME DE DIFICULTAD RESPIRATORIA RESPIRATORY DISTRESS SYNDROME	N769	91	2.4	53	2.9	38	1.9
OTRAS AFECCIONES RESPIRATORIAS DEL FETO Y DEL RECIEN NACIDO OTHER RESPIRATORY CONDITIONS OF FETUS AND NEWBORN	N770	40	1.0	26	1.4	14	0.7
INFECCIONES PROPIAS DEL PERIODO PERINATAL INFECTIONS SPECIFIC TO THE PERINATAL PERIOD	N771	14	0.4	11	0.6	3	0.2
HEMORRAGIA FETAL Y NEONATAL FETAL AND NEONATAL HAEMORRHAGE	N772	0	0.0	0	0.0	0	0.0
ENFERMEDAD HEMOLITICA DEL FETO O DEL RECIEN NACIDO DEBIDO A ISOSENSIBILIZACION HAEMOLYTIC DISEASE OF FETUS OR NEWBORN, DUE TO ISOIMMUNIZATION	N773	1	0.0	0	0.0	1	0.1
OTRAS FORMAS DE ICTERICIA PERINATAL OTHER PERINATAL JAUNDICE	N774	0	0.0	0	0.0	0	0.0
TRASTORNOS ENDOCRINOS Y METABOLICOS PROPIOS DEL FETO Y DEL RECIEN NACIDO ENDOCRINE AND METABOLIC DISTURBANCES SPECIFIC TO THE FETUS AND NEWBORN	N775	4	0.1	2	0.1	2	0.1
TRASTORNOS HEMATOLOGICOS DEL FETO Y DEL RECIEN NACIDO HAEMATOLOGICAL DISORDERS OF FETUS AND NEWBORN	N776	7	0.2	4	0.2	3	0.2
TRASTORNOS PERINATALES DEL SISTEMA DIGESTIVO PERINATAL DISORDERS OF DIGESTIVE SYSTEM	N777	8	0.2	3	0.2	5	0.3
AFECCIONES ASOCIADAS CON LA REGULACION TEGUMENTARIA Y DE LA TEMPERATURA DEL FETO Y DEL RECIEN NACIDO CONDITIONS INVOLVING THE INTEGUMENT AND TEMPERATURE REGULATION OF FETUS AND NEWBORN	N778	3	0.1	0	0.0	3	0.2
OTRAS AFECCIONES Y LAS MAL DEFINIDAS QUE SE ORIGINAN EN EL PERIODO PERINATAL OTHER AND ILL-DEFINED CONDITIONS ORIGINATING IN THE PERINATAL PERIOD	N779	10	0.3	5	0.3	5	0.3
SIGNOS, SINTOMAS Y ESTADOS MORBOSOS MAL DEFINIDOS SYMPTOMS, SIGNS AND ILL-DEFINED CONDITIONS	N780 - N799.9	258	6.7	120	6.5	138	7.0
SINTOMAS GENERALES GENERAL SYMPTOMS	N780 - N789.9	102	2.7	48	2.6	54	2.7

**TABLA -5 TASAS DE MORTALIDAD GENERAL POR CAUSAS Y SEXO**  
**TABLE -5 GENERAL MORTALITY RATES BY CAUSES AND SEX**  
**PUERTO RICO, 1998**

CAUSAS DE MUERTE CAUSES OF DEATH	CODIGO INTERNATIONAL CODE NUMBER	TOTAL		Hombres-Males		Mujeres-Females	
		Núm. Number	Tasa Rate	Núm. Number	Tasa Rate	Núm. Number	Tasa Rate
HALLAZGOS ANORMALES NO ESPECIFICOS NONSPECIFIC ABNORMAL FINDINGS	N790 - N796.9	8	0.2	2	0.1	6	0.3
HALLAZGOS POSITIVOS EN CULTIVOS SEROLOGICOS O VIRALES PARA EL HTVL - III/LVA POSITIVE SEROLOGICAL OR VIRAL CULTURE FINDINGS FOR HUMAN T-CELL LYMPHOTROPIC VIRUS III/ LYMPHADENOPATHY-ASSOCIATED VIRUS (HTLV - III/LAV)	N795.8	0	0.0	0	0.0	0	0.0
OTROS HALLAZGOS ANORMALES NO ESPECIFICADOS OTHER NONSPECIFIC ABNORMAL FINDINGS	N790 - N795.7, N795.9, N796	8	0.2	2	0.1	6	0.3
CAUSAS MAL DEFINIDAS Y DESCONOCIDAS DE MORBILIDAD Y DE MORTALIDAD ILL-DEFINED AND UNKNOWN CAUSES OF MORBIDITY AND MORTALITY	N797 - N799.9	148	3.9	70	3.8	78	3.9
SENILIDAD SIN MENCION DE SICOSIS SENILITY WITHOUT MENTION OF PSYCHOSIS	N797	75	2.0	31	1.7	44	2.2
MUERTE SUBITA, CAUSA DESCONOCIDA SUDDEN DEATH, CAUSE UNKNOWN	N798	6	0.2	3	0.2	3	0.2
SINDROME O MUERTE SUBITA EN INFANTES SUDDEN INFANT DEATH SYNDROME	N798.0	6	0.2	3	0.2	3	0.2
MUERTE NO ATENDIDAS UNATTENDED DEATH - FOUND DEATH	N798.9	0	0.0	0	0.0	0	0.0
OTRAS CAUSAS MAL DEFINIDAS Y DESCONOCIDAS DE MORBILIDAD Y MORTALIDAD OTHER ILL-DEFINED AND UNKNOWN CAUSE OF MORBIDITY AND MORTALITY	N799	63	1.6	33	1.8	30	1.5
ASFIXIA ASPHYXIA	N799.0	7	0.2	4	0.2	3	0.2
FALLO RESPIRATORIO RESPIRATORY FAILURE	N799.1	56	1.5	29	1.6	27	1.4
NERVIOS NERVOUSNESS-NERVES	N799.2	0	0.0	0	0.0	0	0.0
OTRAS CAUSAS DESCONOCIDAS DE MORBILIDAD Y MORTALIDAD OTHER UNKNOWN CAUSES OF MORBIDITY AND MORTALITY	N798.1 - N798.2, N799.3 - N799.4, N799.8 - N799.9	4	0.1	3	0.2	1	0.1
TRAUMATISMOS Y ENVENENAMIENTOS INJURY AND POISONING	N800 - N999.9	15	0.4	7	0.4	8	0.4
FRACTURAS FRACTURES	N800 - N829.9	2	0.1	2	0.1	0	0.0
LUXACION DISLOCATION	N830 - N839.9	0	0.0	0	0.0	0	0.0
ESGUINCES Y DESGARROS DE LAS ARTICULACIONES Y DE LOS MUSCULOS ADYACENTES SPRAINS AND STRAINS OF JOINTS AND ADJACENT MUSCLES	N840 - N848.9	0	0.0	0	0.0	0	0.0

**TABLA -5 TASAS DE MORTALIDAD GENERAL POR CAUSAS Y SEXO**  
**TABLE -5 GENERAL MORTALITY RATES BY CAUSES AND SEX**  
**PUERTO RICO, 1998**

CAUSAS DE MUERTE CAUSES OF DEATH	CODIGO INTERNATIONAL CODE NUMBER	TOTAL		Hombres-Males		Mujeres-Females	
		Núm. Number	Tasa Rate	Núm. Number	Tasa Rate	Núm. Number	Tasa Rate
TRAUMATISMO INTRACRANEAL, EXCEPTO AL ASOCIADO CON FRACTURA DEL CRANEO							
INTRACRANIAL INJURY, EXCLUDING THOSE WITH SKULL FRACTURE	N850 - N854.9	3	0.1	1	0.1	2	0.1
TRAUMATISMO INTERNO DEL TORAX, DEL ABDOMEN Y DE LA PELVIS							
INTERNAL INJURY OF CHEST, ABDOMEN AND PELVIS	N860 - N869.9	1	0.0	0	0.0	1	0.1
HERIDA DE LA CABEZA, DEL CUELLO Y DEL TRONCO							
OPEN WOUND OF HEAD, NECK AND TRUNK	N870 - N879.9	4	0.1	2	0.1	2	0.1
HERIDA DEL MIEMBRO SUPERIOR							
OPEN WOUND OF UPPER LIMB	N880 - N887.9	0	0.0	0	0.0	0	0.0
HERIDA DEL MIEMBRO INFERIOR							
OPEN WOUND OF LOWER LIMB	N890 - N897.9	0	0.0	0	0.0	0	0.0
TRAUMATISMO DE LOS VASOS SANGUINEOS							
INJURY TO BLOOD VESSELS	N900 - N904.9	0	0.0	0	0.0	0	0.0
EFFECTOS TARDIOS DE TRAUMATISMOS, DE ENVENENAMIENTOS, DE EFECTOS TOXICOS Y DE OTRAS CAUSAS EXTERNAS							
LATE EFFECTS OF INJURIES, POISONING, TOXIC EFFECTS AND OTHER EXTERNAL CAUSES	N905 - N909.9	0	0.0	0	0.0	0	0.0
TRAUMATISMO SUPERFICIAL							
SUPERFICIAL INJURY	N910 - N919.9	0	0.0	0	0.0	0	0.0
CONTUSION SIN ALTERACION DE LA SUPERFICIE CUTANEA							
CONTUSION WITH INTACT SKIN SURFACE	N920 - N924.9	0	0.0	0	0.0	0	0.0
MAGULLADURAS							
CRUSHING INJURY	N925 - N929.9	1	0.0	1	0.1	0	0.0
EFFECTOS DE CUERPO EXTRAÑO QUE PENETRA POR UN ORIFICIO NATURAL							
EFFECTS OF FOREIGN BODY ENTERING THROUGH ORIFICE	N930 - N939.9	1	0.0	1	0.1	0	0.0
QUEMADURAS							
BURNS	N940 - N949.9	0	0.0	0	0.0	0	0.0
TRAUMATISMO DE LOS NERVIOS Y DE LA MEDULA ESPINAL							
INJURY TO NERVES AND SPINAL CORD	N950 - N957.9	0	0.0	0	0.0	0	0.0
CIERTAS COMPLICACIONES TRAUMATICAS Y TRAUMATISMOS NO ESPECIFICADOS							
CERTAIN TRAUMATIC COMPLICATIONS AND UNSPECIFIED INJURIES	N958 - N959.9	0	0.0	0	0.0	0	0.0
ENVENENAMIENTO POR DROGAS, MEDICAMENTOS Y PRODUCTOS BIOLÓGICOS							
POISONING BY DRUGS, MEDICAMENTS AND BIOLOGICAL SUBSTANCES	N960 - N979.9	0	0.0	0	0.0	0	0.0
EFFECTOS TOXICOS DE SUSTANCIAS DE PROCEDENCIA NO PRINCIPALMENTE MEDICINAL							
TOXIC EFFECTS OF SUBSTANCES CHIEFLY NON MEDICINAL AS TO SOURCE	N980 - N989.9	2	0.1	0	0.0	2	0.1

**TABLA -5 TASAS DE MORTALIDAD GENERAL POR CAUSAS Y SEXO**  
**TABLE -5 GENERAL MORTALITY RATES BY CAUSES AND SEX**  
**PUERTO RICO, 1998**

CAUSAS DE MUERTE CAUSES OF DEATH	CODIGO INTERNATIONAL CODE NUMBER	TOTAL		Hombres-Males		Mujeres-Females	
		Núm. Number	Tasa Rate	Núm. Number	Tasa Rate	Núm. Number	Tasa Rate
OTROS EFECTOS Y LOS NO ESPECIFICADOS DE LAS CAUSAS EXTERNAS OTHER AND UNSPECIFIED EFFECTS OF EXTERNAL CAUSES	N990 - N995.9	0	0.0	0	0.0	0	0.0
COMPLICACIONES DE LA ATENCION MEDICA Y QUIRURGICA NO CLASIFICADAS EN OTRA PARTE COMPLICATIONS OF SURGICAL AND MEDICAL CARE NOT ELSEWHERE CLASSIFIED	N996 - N999.9	1	0.0	0	0.0	1	0.1
<b>TODOS LOS ACCIDENTES</b> <b>ALL ACCIDENTS</b>	<b>E800 - E949.9</b>	<b>1,387</b>	<b>36.2</b>	<b>1,077</b>	<b>58.2</b>	<b>310</b>	<b>15.6</b>
ACCIDENTES DE FERROCARRIL RAILWAY ACCIDENTS	E800 - E807.9	0	0.0	0	0.0	0	0.0
ACCIDENTES DE TRAFICO DE VEHICULOS DE MOTOR MOTOR VEHICLE TRAFFIC ACCIDENTS	E810 - E819.9	569	14.8	446	24.1	123	6.2
POR COLISION ENTRE UN VEHICULO DE MOTOR Y UN TREN COLLISION WITH TRAIN	E810	0	0.0	0	0.0	0	0.0
POR COLISION ENTRE UN VEHICULO DE MOTOR QUE REINGRESA A LA CARRETERA Y OTRO VEHICULO DE MOTOR RE-ENTRANT COLLISION WITH ANOTHER MOTOR VEHICLE	E811	0	0.0	0	0.0	0	0.0
POR COLISION ENTRE VEHICULOS DE MOTOR COLLISION WITH ANOTHER MOTOR VEHICLE	E812	1	0.0	1	0.1	0	0.0
POR COLISION ENTRE UN VEHICULO DE MOTOR Y OTRO TIPO DE VEHICULO COLLISION WITH OTHER VEHICLE	E813	8	0.2	8	0.4	0	0.0
POR COLISION ENTRE UN VEHICULO DE MOTOR Y UN PEATON COLLISION WITH PEDESTRIAN	E814	203	5.3	163	8.8	40	2
OTRO ACCIDENTE DE TRAFICO POR COLISION DE VEHICULO DE MOTOR EN CARRETERA OTHER MOTOR VEHICLE ACCIDENT INVOLVING COLLISION ON THE HIGHWAY	E815	1	0.0	1	0.1	0	0.0
ACCIDENTE DE TRAFICO POR PERDIDA DE CONTROL SOBRE UN VEHICULO DE MOTOR SIN COLISION EN LA CARRETERA MOTOR VEHICLE TRAFFIC ACCIDENT DUE TO LOSS OF CONTROL, WITHOUT COLLISION ON THE HIGHWAY	E816	2	0.1	2	0.1	0	0.0
ACCIDENTE DE TRAFICO SIN COLISION OCURRIDO AL SUBIR O DESCENDER DE UN VEHICULO DE MOTOR NONCOLLISION MOTOR VEHICLE TRAFFIC ACCIDENT WHILE BOARDING OR ALIGHTING	E817	0	0.0	0	0.0	0	0.0
OTRO ACCIDENTE DE TRAFICO DE VEHICULO DE MOTOR SIN COLISION OTHER NONCOLLISION MOTOR VEHICLE TRAFFIC ACCIDENT	E818	3	0.1	2	0.1	1	0.1
ACCIDENTE DE TRAFICO DE VEHICULO DE MOTOR DE NATURALEZA NO ESPECIFICADA MOTOR VEHICLE TRAFFIC ACCIDENT OF UNSPECIFIED NATURE	E819	351	9.2	269	14.5	82	4.1

**TABLA -5 TASAS DE MORTALIDAD GENERAL POR CAUSAS Y SEXO**  
**TABLE -5 GENERAL MORTALITY RATES BY CAUSES AND SEX**  
**PUERTO RICO, 1998**

CAUSAS DE MUERTE CAUSES OF DEATH	CODIGO INTERNATIONAL CODE NUMBER	TOTAL		Hombres-Males		Mujeres-Females	
		Núm. Number	Tasa Rate	Núm. Number	Tasa Rate	Núm. Number	Tasa Rate
ACCIDENTES DE VEHICULO DE MOTOR NO DEBIDOS AL TRAFICO MOTOR VEHICLE NONTRAFIC ACCIDENTS	E820 - E8259	7	0.2	6	0.3	1	0.1
ACCIDENTES DE OTROS VEHICULOS DE CARRETERA OTHER ROAD VEHICLE ACCIDENTS	E826 - E8299	13	0.3	12	0.6	1	0.1
ACCIDENTES DE TRANSPORTE POR AGUA WATER TRANSPORT ACCIDENTS	E830 - E8389	3	0.1	3	0.2	0	0.0
ACCIDENTES DE TRANSPORTE AEREO Y ESPACIAL AIR AND SPACE TRANSPORT ACCIDENTS	E840 - E8459	0	0.0	0	0.0	0	0.0
ACCIDENTES DE VEHICULOS NO CLASIFICADOS EN OTRA PARTE VEHICLE ACCIDENTS NOT ELSEWHERE CLASSIFIABLE	E846 - E848.9	0	0.0	0	0.0	0	0.0
ENVENENAMIENTO ACCIDENTAL CON DROGAS, MEDICAMENTOS Y PRODUCTOS BIOLOGICOS ACCIDENTAL POISONING BY DRUGS, MEDICAMENTS AND BIOLOGICALS	E850 - E858.9	253	6.6	236	12.8	17	0.9
ENVENAMAMIENTO ACCIDENTAL POR ANALGESICOS, ANTIPIRETTICOS O ANTIREUMATICOS ACCIDENTAL POISONING BY ANALGESICS, ANTIPIRETTICS, ANTI-RHEUMATICS	E850, E850.1 - E850.9	0	0.0	0	0.0	0	0.0
OPIACEOS Y NARCOTICOS ANALOGOS OPIATES AND RELATED NARCOTICS	E850.0	72	1.9	68	3.7	4	0.2
ENVENENAMIENTO ACCIDENTAL POR BARBITURICOS ACCIDENTAL POISONING BY BARBITURATES	E851	0	0.0	0	0.0	0	0.0
ENVENENAMIENTO ACCIDENTAL POR OTROS SEDANTES E HIPNOTICOS ACCIDENTAL POISONING BY OTHER SEDATIVES AND HYPNOTICS	E852	0	0.0	0	0.0	0	0.0
ENVENENAMIENTO ACCIDENTAL POR TRANQUILIZANTES ACCIDENTAL POISONING BY TRANQUILLIZERS	E853	0	0.0	0	0.0	0	0.0
ENVENENAMIENTO ACCIDENTAL POR OTROS AGENTES PSICOTROPICOS ACCIDENTAL POISONING BY OTHER PSYCHOTROPIC AGENTS	E854	0	0.0	0	0.0	0	0.0
ENVENENAMIENTO ACCIDENTAL POR OTRAS DROGAS QUE ACTUAN SOBRE LOS SISTEMAS NERVIOSO CENTRAL Y AUTONOMO ACCIDENTAL POISONING BY OTHER DRUGS ACTING ON CENTRAL AND AUTONOMIC NERVOUS SYSTEMS	E855	34	0.9	31	1.7	3	0.2
ENVENENAMIENTO ACCIDENTAL POR ANTIBIOTICOS ACCIDENTAL POISONING BY ANTIBIOTICS	E856	0	0.0	0	0.0	0	0.0
ENVENENAMIENTO ACCIDENTAL POR ANTINFECIOSOS ACCIDENTAL POISONING BY ANTI-INFECTIVES	E857	0	0.0	0	0.0	0	0.0
ENVENENAMIENTO ACCIDENTAL POR OTRAS DROGAS ACCIDENTAL POISONING BY OTHER DRUGS	E858 - E858.8	142	3.7	133	7.2	9	0.5

**TABLA -5 TASAS DE MORTALIDAD GENERAL POR CAUSAS Y SEXO**  
**TABLE -5 GENERAL MORTALITY RATES BY CAUSES AND SEX**  
**PUERTO RICO, 1998**

CAUSAS DE MUERTE CAUSES OF DEATH	CODIGO INTERNATIONAL CODE NUMBER	TOTAL		Hombres-Males		Mujeres-Females	
		Núm. Number	Tasa Rate	Núm. Number	Tasa Rate	Núm. Number	Tasa Rate
SIN ESPECIFICAR UNSPECIFIED	E858.9	5	0.1	4	0.2	1	0.1
ENVENENAMIENTO ACCIDENTAL POR OTRAS SUSTANCIAS SOLIDAS Y LIQUIDAS, GASES Y VAPORES ACCIDENTAL POISONING BY OTHER SOLID AND LIQUID SUBSTANCES, GASES AND VAPORS	E860 - E869.9	21	0.5	19	1.0	2	0.1
ACCIDENTES DURANTE LA ATENCION MEDICA Y QUIRURGICA MISADVENTURES TO PATIENTS DURING SURGICAL AND MEDICAL CARE	E870 - E876.9	0	0.0	0	0.0	0	0.0
PROCEDIMIENTOS QUIRURGICOS Y MEDICOS COMO CAUSAS DE REACCIONES ANORMALES DEL PACIENTE O DE COMPLICACIONES ULTERIORES, SIN MENCION DE ACCIDENTE OCURRIDO EN EL MOMENTO DE EFECTUAR EL PROCEDIMIENTO SURGICAL AND MEDICAL PROCEDURES AS THE CAUSE OF ABNORMAL REACTION OF PATIENT OR LATER COMPLICATION, WITHOUT MENTION OF MISADVENTURE AT THE TIME OF PROCEDURE	E878 - E879.9	83	2.2	38	2.1	45	2.3
CAIDAS ACCIDENTALES ACCIDENTAL FALLS	E880 - E888.9	245	6.4	149	8.1	96	4.8
ACCIDENTES CAUSADOS POR EL FUEGO ACCIDENTS CAUSED BY FIRE AND FLAMES	E890 - E899.9	14	0.4	10	0.5	4	0.2
ACCIDENTES DEBIDOS A FACTORES NATURALES Y DEL AMBIENTE ACCIDENTS DUE TO NATURAL AND ENVIRONMENTAL FACTORS	E900 - E909.9	4	0.1	3	0.2	1	0.1
ACCIDENTES CAUSADOS POR SUMERSION, SOFOCACION Y CUERPOS EXTRAÑOS ACCIDENTS CAUSED BY SUBMERSION, SUFFOCATION AND FOREIGN BODIES	E910 - E915.9	103	2.7	90	4.9	13	0.7
AHOGAMIENTO Y SUMERSION ACCIDENTALES ACCIDENTAL DROWNING AND SUBMERSION	E910	77	2.0	70	3.8	7	0.4
INHALACION E INGESTION DE ALIMENTO QUE CAUSA OBSTRUCCION DE LAS VIAS RESPIRATORIAS O SOFOCACION INHALATION AND INGESTION OF FOOD CAUSING OBSTRUCTION OF RESPIRATORY TRACT OR SUFFOCATION	E911	19	0.5	15	0.8	4	0.2
INHALACION E INGESTION DE OTRO OBJETO QUE CAUSA OBSTRUCCION DE LAS VIAS RESPIRATORIAS O SOFOCACION INHALATION AND INGESTION OF OTHER OBJECT CAUSING OBSTRUCTION OF RESPIRATORY TRACT OR SUFFOCATION	E912	2	0.1	1	0.1	1	0.1
SOFOCACION MECANICA ACCIDENTAL ACCIDENTAL MECHANICAL SUFFOCATION	E913	4	0.1	3	0.2	1	0.1



**TABLA -5 TASAS DE MORTALIDAD GENERAL POR CAUSAS Y SEXO**

**TABLE -5 GENERAL MORTALITY RATES BY CAUSES AND SEX**

**PUERTO RICO, 1998**

CAUSAS DE MUERTE CAUSES OF DEATH	CODIGO INTERNATIONAL CODE NUMBER	TOTAL		Hombres-Males		Mujeres-Females	
		Núm. Number	Tasa Rate	Núm. Number	Tasa Rate	Núm. Number	Tasa Rate
OTROS ACCIDENTES CAUSADOS POR SUMERSION, SOFOCACION Y CUERPOS EXTRAÑOS OTHER ACCIDENTS CAUSED BY SUBMERSION, SOFFOCATION AND FOREIGN BODIES	E914 - E915.9	1	0.0	1	0.1	0	0.0
OTROS ACCIDENTES OTHER ACCIDENTS	E916 - E928.9	59	1.5	57	3.1	2	0.1
ACCIDENTE CAUSADO POR MAQUINARIA ACCIDENTS CAUSED BY MACHINERY	E919	6	0.2	6	0.3	0	0.0
ACCIDENTE CAUSADO POR INSTRUMENTOS U OBJETOS CORTANTES O PUNZANTES ACCIDENTS CAUSED BY CUTTING AND PIERCING INSTRUMENTS OR OBJECTS	E920	2	0.1	2	0.1	0	0.0
ACCIDENTE CAUSADO POR EXPLOSION DE RECIPIENTE A PRESION ACCIDENT CAUSED BY EXPLOSION OF PRESSURE VESSEL	E921	1	0.0	1	0.1	0	0.0
ACCIDENTE CAUSADO POR PROYECTIL DE ARMA DE FUEGO ACCIDENT CAUSED BY FIREARM MISSILE	E922	2	0.1	2	0.1	0	0.0
ACCIDENTE CAUSADO POR MATERIAL EXPLOSIVO ACCIDENT CAUSED BY EXPLOSIVE MATERIAL	E923	1	0.0	1	0.1	0	0.0
ACCIDENTE CAUSADO POR SUSTANCIA U OBJETO CALIENTE, MATERIAL CAUSTICO O CORROSIVO Y VAPOR ACCIDENT CAUSED BY HOT SUBSTANCE OR OBJECT, CAUSTIC OR CORROSIVE MATERIAL AND STEAM	E924	1	0.0	1	0.1	0	0.0
ACCIDENTE CAUSADO POR LA CORRIENTE ELECTRICA ACCIDENT CAUSED BY ELECTRIC CURRENT	E925	31	0.8	29	1.6	2	0.1
EXPOSICION A RADIACION EXPOSURE TO RADIATION	E926	0	0.0	0	0.0	0	0.0
OTROS OTHERS	E916 - E918.9, E927 - E928.9	15	0.4	15	0.8	0	0.0
EFFECTOS TARDIOS DE LESION ACCIDENTAL LATE EFFECTS OF ACCIDENTAL INJURY	E929	4	0.1	2	0.1	2	0.1
DROGAS, MEDICAMENTOS Y PRODUCTOS BIOLÓGICOS QUE CAUSAN EFECTOS ADVERSOS EN SU USO TERAPEUTICO DRUGS, MEDICAMENTS AND BIOLOGICAL SUBSTANCES CAUSING ADVERSE EFFECTS IN THERAPEUTIC USE	E930 - E949.9	9	0.2	6	0.3	3	0.2
<b>SUICIDIO Y LESIONES AUTOINFLIGIDAS</b> <b>SUICIDE AND SELF-INFLICTED INJURY</b>	<b>E950 - E959.9</b>	<b>324</b>	<b>8.5</b>	<b>293</b>	<b>15.8</b>	<b>31</b>	<b>1.6</b>
SUICIDIO Y ENVENENAMIENTO AUTOINFLINGIDO MEDIANTE SUSTANCIAS SOLIDAS O LIQUIDAS POISONING BY SOLID OR LIQUID SUBSTANCES	E950	28	0.7	21	1.1	7	0.4

**TABLA -5 TASAS DE MORTALIDAD GENERAL POR CAUSAS Y SEXO**  
**TABLE -5 GENERAL MORTALITY RATES BY CAUSES AND SEX**  
**PUERTO RICO, 1998**

CAUSAS DE MUERTE CAUSES OF DEATH	CODIGO INTERNATIONAL CODE NUMBER	TOTAL		Hombres-Males		Mujeres-Females	
		Núm. Number	Tasa Rate	Núm. Number	Tasa Rate	Núm. Number	Tasa Rate
SUICIDIO Y ENVENENAMIENTO AUTOINFLIGIDO MEDIANTE GASES DE USO DOMESTICO							
SUICIDE AND SELFINFLECTED POISONING BY GASES IN DOMESTIC USE	E951	0	0.0	0	0.0	0	0.0
SUICIDIO Y ENVENENAMIENTO AUTOINFLIGIDO MEDIANTE OTROS GASES Y VAPORES							
SUICIDE AND SELFINFLECTED POISONING BY OTHER GASES AND VAPOURS	E952	3	0.1	3	0.2	0	0.0
SUICIDIO Y LESION AUTOINFLIGIDA POR AHORCAMIENTO, ESTRANGULACION Y SOFOCACION							
SUICIDE AND SELFINFLECTED INJURY BY HANGING, STRANGULATION AND SUFFOCATION	E953	201	5.2	189	10.2	12	0.6
SUICIDIO Y LESION AUTOINFLIGIDA POR SUMERSION (AHOGAMIENTO)							
SUICIDE AND SELFINFLECTED INJURY BY SUBMERSION (DROWNING)	E954	3	0.1	2	0.1	1	0.1
SUICIDIO Y LESION ANTOINFLIGIDA POR ARMAS DE FUEGO Y EXPLOSIVOS							
SUICIDE AND SELFINFLECTED INJURY BY FIREARMS AND EXPLOSIVES	E955	57	1.5	54	2.9	3	0.2
SUICIDIO Y LESION AUTOINFLIGIDA POR INSTRUMENTOS CORTANTES Y PUNZANTES							
SUICIDE AND SELFINFLECTED INJURY BY CUTTING AND PIERCING INSTRUMENTS	E956	7	0.2	5	0.3	2	0.1
SUICIDIO Y LESION AUTOINFLIGIDA POR PRECIPITACION DESDE LUGAR ELEVADO							
SUICIDE AND SELFINFLECTED INJURIES BY JUMPING FROM HIGH PLACE	E957	6	0.2	4	0.2	2	0.1
SUICIDIO Y LESION AUTOINFLIGIDA POR OTROS MEDIOS Y POR LOS NO ESPECIFICADOS							
SUICIDE AND SELFINFLECTED INJURY BY OTHER AND UNSPECIFIED MEANS	E958	19	0.5	15	0.8	4	0.2
EFFECTOS TARDIOS DE LESIONES AUTOINFLIGIDAS							
LATE EFFECTS OF SELFINFLECTED INJURY	E959	0	0.0	0	0.0	0	0.0
<b>HOMICIDIO Y LESIONES INFLIGIDAS INTENCIONALMENTE POR OTRA PERSONA</b>							
<b>HOMICIDE AND INJURY PURPOSELY INFLICTED BY OTHER PERSONS</b>	<b>E960 - E969.9</b>	<b>819</b>	<b>21.4</b>	<b>745</b>	<b>40.3</b>	<b>74</b>	<b>3.7</b>
LUCHA, ALTERCADO, VIOLACION							
FIGHT, BRAWL, RAPE	E960	0	0.0	0	0.0	0	0.0
ATAQUE CON SUSTANCIA CORROSIVA O CAUSTICA, EXCEPTO ENVENENAMIENTO							
ASSAULT BY CORROSIVE OF CAUSTIC SUBSTANCE, EXCEPT POISONING	E961	0	0.0	0	0.0	0	0.0
ENVENENAMIENTO HOMICIDA							
ASSAULT BY POISONING	E962	0	0.0	0	0.0	0	0.0
HOMICIDIO POR AHORCAMIENTO Y ESTRANGULACION							
ASSAULT BY HANGING AND STRANGULATION	E963	11	0.3	3	0.2	8	0.4
HOMICIDIO POR SUMERSION (AHOGAMIENTO)							
ASSAULT BY SUBMERSION (DROWNING)	E964	0	0.0	0	0.0	0	0.0
ATAQUE CON ARMAS DE FUEGO Y EXPLOSIVOS							
ASSAULT BY FIREARMS AND EXPLOSIVES	E965	725	18.9	680	36.7	45	2.3
ATAQUE CON INSTRUMENTOS CORTANTES Y PUNZANTES							
ASSAULT BY CUTTING AND PIERCING INSTRUMENTS	E966	50	1.3	36	1.9	14	0.7

**TABLA -5 TASAS DE MORTALIDAD GENERAL POR CAUSAS Y SEXO**  
**TABLE -5 GENERAL MORTALITY RATES BY CAUSES AND SEX**  
**PUERTO RICO, 1998**

CAUSAS DE MUERTE CAUSES OF DEATH	CODIGO INTERNATIONAL CODE NUMBER	TOTAL		Hombres-Males		Mujeres-Females	
		Núm. Number	Tasa Rate	Núm. Number	Tasa Rate	Núm. Number	Tasa Rate
NIÑO MALTRATADO FISICAMENTE Y OTRO MALTRATO CHILD BATTERING AND OTHER MALTREATMENT	E967	0	0.0	0	0.0	0	0.0
ATAQUE POR OTROS MEDIOS Y POR LOS NO ESPECIFICADOS ASSAULT BY OTHER AND UNSPECIFIED MEANS	E968	31	0.8	24	1.3	7	0.4
EFFECTOS TARDIOS DE LESIONES INFLIGIDAS INTENCIONALMENTE POR OTRA PERSONA LATE EFFECTS OF INJURY PURPOSELY INFLICTED BY OTHER PERSON	E969	2	0.1	2	0.1	0	0.0
INTERVENCION LEGAL LEGAL INTERVENTION	E970 - E978.9	0	0.0	0	0.0	0	0.0
LESIONES EN LAS QUE SE IGNORA SI FUERON ACCIDENTAL O INTENCIONALMENTE INFLIGIDAS INJURY UNDETERMINED WHETHER ACCIDENTALY OR PURPOSELY INFLICTED	E980 - E989.9	112	2.9	88	4.8	24	1.2
LESIONES RESULTANTES DE OPERACIONES DE GUERRA INJURY RESULTING FROM OPERATIONS OF WAR	E990 - E999.9	0	0.0	0	0.0	0	0.0

FUENTE: DEPARTAMENTO DE SALUD, SAPEESI, DIVISION DE ESTADISTICAS, SAN JUAN, PUERTO RICO.

SOURCE: DEPARTMENT OF HEALTH, ASPESIS, DIVISION OF STATISTICS, SAN JUAN, PUERTO RICO.

**Tabla 6 - TASAS\* DE MORTALIDAD GENERAL POR REGIONES DE SALUD, MUNICIPIO DE RESIDENCIA Y CAUSAS ESPECIFICAS**  
**Table 6 - GENERAL MORTALITY RATES BY REGIONS OF HEALTH, MUNICIPALITY OF RESIDENCE AND SELECTED CAUSES**  
**PUERTO RICO, 1998**

MUNICIPIOS MUNICIPALITIES	TOTAL		ENF. CORAZON Heart Diseases		CANCER		DIABETES MELLITUS		ACCIDENTES ACCIDENTS		SIDA		Cerebrovasculares Cerebrovasc. Dis.	
	Núm.	Tasa	Núm.	Tasa	Núm.	Tasa	Núm.	Tasa	Núm.	Tasa	Núm.	Tasa	Núm.	Tasa
<b>TOTAL</b>	<b>29,990</b>	<b>782.3</b>	<b>6,038</b>	<b>157.5</b>	<b>4,658</b>	<b>121.5</b>	<b>2,295</b>	<b>59.9</b>	<b>1,387</b>	<b>36.2</b>	<b>582</b>	<b>15.2</b>	<b>1,420</b>	<b>37.0</b>
<b>Región de Arecibo</b>	<b>3,691</b>	<b>801.0</b>	<b>696</b>	<b>151.0</b>	<b>553</b>	<b>120.0</b>	<b>336</b>	<b>72.9</b>	<b>182</b>	<b>39.5</b>	<b>66</b>	<b>14.3</b>	<b>166</b>	<b>36.0</b>
Area de Arecibo	2,258	836.5	431	159.7	338	125.2	216	80.0	106	39.3	31	11.5	91	33.7
Arecibo	948	927.0	177	173.1	152	148.6	90	88.0	41	40.1	17	16.6	28	27.4
Camuy	268	809.2	48	144.9	37	111.7	27	81.5	17	51.3	3	9.1	12	36.2
Hatillo	304	756.0	59	146.7	30	74.6	33	82.1	19	47.3	4	9.9	13	32.3
Lares	243	755.4	42	130.6	45	139.9	18	56.0	6	18.7	3	9.3	10	31.1
Quebradillas	193	727.0	37	139.4	30	113.0	24	90.4	11	41.4	2	7.5	11	41.4
Utuaado	302	847.6	68	190.9	44	123.5	24	67.4	12	33.7	2	5.6	17	47.7
Area de Manatí	1,433	750.8	265	138.8	215	112.6	120	62.9	76	39.8	35	18.3	75	39.3
Barceloneta	180	676.6	24	90.2	27	101.5	21	78.9	17	63.9	3	11.3	4	15.0
Ciales	146	746.7	24	122.7	22	112.5	13	66.5	9	46.0	1	5.1	4	20.5
Florida	83	921.7	12	133.3	11	122.2	11	122.2	7	77.7	0	0.0	3	33.3
Manatí	380	929.2	70	171.2	53	129.6	34	83.1	15	36.7	13	31.8	24	58.7
Morovis	159	484.0	29	88.3	30	91.3	13	39.6	10	30.4	4	12.2	9	27.4
Vega Baja	485	782.7	106	171.1	72	116.2	28	45.2	18	29.0	14	22.6	31	50.0
<b>Región de Bayamón</b>	<b>4,229</b>	<b>672.5</b>	<b>810</b>	<b>128.8</b>	<b>710</b>	<b>112.9</b>	<b>319</b>	<b>50.7</b>	<b>189</b>	<b>30.1</b>	<b>100</b>	<b>15.9</b>	<b>184</b>	<b>29.3</b>
Area de Barranquitas	956	680.1	198	140.9	154	109.6	63	44.8	48	34.1	14	10.0	52	37.0
Barranquitas	207	722.1	45	157.0	37	129.1	12	41.9	7	24.4	0	0.0	15	52.3
Comerio	156	738.1	25	118.3	23	108.8	8	37.9	9	42.6	3	14.2	7	33.1
Corozal	222	606.2	49	133.8	30	81.9	19	51.9	15	41.0	3	8.2	11	30.0
Naranjito	206	699.9	38	129.1	38	129.1	19	64.6	11	37.4	5	17.0	10	34.0
Orocovis	165	667.5	41	165.9	26	105.2	5	20.2	6	24.3	3	12.1	9	36.4
Area de Bayamón	2,212	673.0	421	128.1	382	116.2	169	51.4	87	26.5	56	17.0	90	27.4
Bayamón	1,677	722.3	320	137.8	302	130.1	128	55.1	64	27.6	41	17.7	70	30.1
Toa Alta	288	478.0	54	89.6	42	69.7	21	34.9	13	21.6	7	11.6	13	21.6
Vega Alta	247	681.5	47	129.7	38	104.9	20	55.2	10	27.6	8	22.1	7	19.3
Area de Cataño	1,061	664.7	191	119.7	174	109.0	87	54.5	54	33.8	30	18.8	42	26.3
Cataño	259	800.8	53	163.9	33	102.0	16	49.5	12	37.1	14	43.3	7	21.6
Dorado	201	600.9	34	101.6	43	128.5	23	68.8	8	23.9	5	14.9	7	20.9
Toa Baja	601	640.6	104	110.8	98	104.5	48	51.2	34	36.2	11	11.7	28	29.8

**Tabla 6 - TASAS\* DE MORTALIDAD GENERAL POR REGIONES DE SALUD, MUNICIPIO DE RESIDENCIA Y CAUSAS ESPECIFICAS**  
**Table 6 - GENERAL MORTALITY RATES BY REGIONS OF HEALTH, MUNICIPALITY OF RESIDENCE AND SELECTED CAUSES**  
**PUERTO RICO, 1998**

MUNICIPIOS MUNICIPALITIES	TOTAL		ENF. CORAZON Heart Diseases		CANCER		DIABETES MELLITUS		ACCIDENTES ACCIDENTS		SIDA		Cerebrovasculares Cerebrovasc. Dis.	
	Núm.	Tasa	Núm.	Tasa	Núm.	Tasa	Núm.	Tasa	Núm.	Tasa	Núm.	Tasa	Núm.	Tasa
<b>Región de Caguas</b>	<b>4,221</b>	<b>720.1</b>	<b>883</b>	<b>150.6</b>	<b>688</b>	<b>117.4</b>	<b>254</b>	<b>43.3</b>	<b>218</b>	<b>37.2</b>	<b>71</b>	<b>12.1</b>	<b>193</b>	<b>32.9</b>
Area de Caguas	2,083	729.1	434	151.9	344	120.4	144	50.4	104	36.4	42	14.7	94	32.9
Aguas Buenas	204	661.6	37	120.0	40	129.7	15	48.6	7	22.7	7	22.7	8	25.9
Caguas	1,087	767.9	234	165.3	187	132.1	65	45.9	53	37.4	24	17.0	43	30.4
Gurabo	243	719.6	56	165.8	40	118.4	19	56.3	7	20.7	6	17.8	12	35.5
Juncos	251	592.0	46	108.5	37	87.3	23	54.2	22	51.9	3	7.1	16	37.7
San Lorenzo	298	802.0	61	164.2	40	107.6	22	59.2	15	40.4	2	5.4	15	40.4
Area de Cayey	660	509.4	155	119.6	90	69.5	28	21.6	38	29.3	12	9.3	29	22.4
Aibonito	215	759.7	35	123.7	36	127.2	10	35.3	11	38.9	5	17.7	20	70.7
Cayey	417	811.8	111	216.1	67	130.4	14	27.3	19	37.0	7	13.6	16	31.1
Cidra	243	487.0	44	88.2	23	46.1	14	28.1	19	38.1	5	10.0	13	26.1
Area de Humacao	1,263	738.9	259	151.5	218	127.5	72	42.1	65	38.0	12	7.0	50	29.3
Humacao	454	776.5	80	136.8	79	135.1	26	44.5	24	41.0	5	8.6	16	27.4
Las Piedras	230	722.1	51	160.1	37	116.2	17	53.4	7	22.0	1	3.1	8	25.1
Maunabo	97	724.6	23	171.8	18	134.5	5	37.3	5	37.3	1	7.5	5	37.3
Naguabo	205	814.1	39	154.9	34	135.0	13	51.6	10	39.7	3	11.9	6	23.8
Yabucoa	277	659.0	66	157.0	50	119.0	11	26.2	19	45.2	2	4.8	15	35.7
<b>Región de Mayaguez</b>	<b>2,686</b>	<b>496.5</b>	<b>548</b>	<b>101.3</b>	<b>386</b>	<b>71.4</b>	<b>276</b>	<b>51.0</b>	<b>122</b>	<b>22.6</b>	<b>32</b>	<b>5.9</b>	<b>122</b>	<b>22.6</b>
Area de Mayaguez	1,930	857.9	375	166.7	280	124.5	206	91.6	101	44.9	30	13.3	96	42.7
Añasco	208	746.0	39	139.9	34	121.9	23	82.5	6	21.5	5	17.9	12	43.0
Cabo Rojo	443	908.5	93	190.7	67	137.4	55	112.8	23	47.2	3	6.2	21	43.1
Hormigueros	131	765.1	21	122.7	17	99.3	18	105.1	12	70.1	0	0.0	11	64.2
Las Marías	66	670.6	17	172.7	9	91.4	9	91.4	3	30.5	0	0.0	2	20.3
Maricao	43	701.2	8	130.5	9	146.8	5	81.5	0	0.0	0	0.0	2	32.6
Mayaguez	916	902.3	174	171.4	122	120.2	83	81.8	54	53.2	19	18.7	46	45.3
Rincón	123	897.5	23	167.8	22	160.5	13	94.9	3	21.9	3	21.9	2	14.6
Area de San Germán	756	855.0	173	195.6	106	119.9	70	79.2	21	23.7	2	2.3	26	29.4
Lajas	228	838.1	45	165.4	31	114.0	22	80.9	6	22.1	1	3.7	10	36.8
Sabana Grande	215	892.9	58	240.9	31	128.7	16	66.5	6	24.9	0	0.0	4	16.6
San Germán	313	842.7	70	188.5	44	118.5	32	86.2	9	24.2	1	2.7	12	32.3

**Tabla 6 - TASAS\* DE MORTALIDAD GENERAL POR REGIONES DE SALUD, MUNICIPIO DE RESIDENCIA Y CAUSAS ESPECIFICAS**  
**Table 6 - GENERAL MORTALITY RATES BY REGIONS OF HEALTH, MUNICIPALITY OF RESIDENCE AND SELECTED CAUSES**  
**PUERTO RICO, 1998**

MUNICIPIOS MUNICIPALITIES	TOTAL		ENF. CORAZON Heart Diseases		CANCER		DIABETES MELLITUS		ACCIDENTES ACCIDENTS		SIDA		Cerebrovasculares Cerebrovasc. Dis.	
	Núm.	Tasa	Núm.	Tasa	Núm.	Tasa	Núm.	Tasa	Núm.	Tasa	Núm.	Tasa	Núm.	Tasa
<b>Subregión de Aguadilla</b>	<b>1,793</b>	<b>787.9</b>	<b>350</b>	<b>153.8</b>	<b>245</b>	<b>107.7</b>	<b>167</b>	<b>73.4</b>	<b>86</b>	<b>37.8</b>	<b>19</b>	<b>8.3</b>	<b>99</b>	<b>43.5</b>
Aguada	278	711.4	60	153.5	37	94.7	16	40.9	15	38.4	2	5.1	14	35.8
Aguadilla	545	826.4	102	154.7	76	115.2	51	77.3	26	39.4	7	10.6	30	45.5
Isabela	373	895.7	73	175.3	57	136.9	40	96.1	16	38.4	4	9.6	27	64.8
Moca	234	628.8	44	118.2	26	69.9	27	72.5	6	16.1	4	10.7	13	34.9
San Sebastián	363	830.7	71	162.5	49	112.1	33	75.5	23	52.6	2	4.6	15	34.3
<b>Región de Ponce</b>	<b>4,711</b>	<b>794.2</b>	<b>1,013</b>	<b>170.8</b>	<b>715</b>	<b>120.5</b>	<b>400</b>	<b>67.4</b>	<b>209</b>	<b>35.2</b>	<b>75</b>	<b>12.6</b>	<b>237</b>	<b>40.0</b>
Area de Guayama	948	827.8	241	210.4	161	140.6	71	62.0	51	44.5	13	11.4	49	42.8
Arroyo	178	891.7	42	210.4	27	135.3	19	95.2	8	40.1	1	5.0	6	30.1
Guayama	334	780.2	75	175.2	65	151.8	22	51.4	19	44.4	4	9.3	23	53.7
Patillas	191	869.0	48	218.4	29	131.9	17	77.3	13	59.1	1	4.5	6	27.3
Salinas	245	823.0	76	255.3	40	134.4	13	43.7	11	36.9	7	23.5	14	47.0
Area de Ponce	2,852	798.6	565	158.2	419	117.3	253	70.8	123	34.4	53	14.8	142	39.8
Adjuntas	148	749.7	32	162.1	24	121.6	10	50.7	3	15.2	0	0.0	11	55.7
Coamo	319	864.1	73	197.7	40	108.4	32	86.7	12	32.5	2	5.4	16	43.3
Jayuya	88	533.0	22	133.3	8	48.5	10	60.6	9	54.5	0	0.0	3	18.2
Juana Díaz	366	727.2	59	117.2	64	127.2	27	53.6	18	35.8	10	19.9	16	31.8
Ponce	1,601	842.0	310	163.0	238	125.2	144	75.7	60	31.6	36	18.9	84	44.2
Santa Isabel	161	812.8	30	151.4	22	111.1	17	85.8	8	40.4	3	15.1	3	15.1
Villalba	169	713.4	39	164.6	23	97.1	13	54.9	13	54.9	2	8.4	9	38.0
Area de Yauco	911	749.9	207	170.4	135	111.1	76	62.6	35	28.8	9	7.4	46	37.9
Guánica	199	908.3	45	205.4	29	132.4	20	91.3	9	41.1	1	4.6	15	68.5
Guayanilla	195	686.5	30	105.6	32	112.7	22	77.5	9	31.7	2	7.0	9	31.7
Peñuelas	169	625.9	47	174.1	21	77.8	17	63.0	5	18.5	4	14.8	9	33.3
Yauco	348	787.7	85	192.4	53	120.0	17	38.5	12	27.2	2	4.5	13	29.4
<b>Región Metropolitana</b>	<b>7,361</b>	<b>719.2</b>	<b>1,504</b>	<b>146.9</b>	<b>1,156</b>	<b>112.9</b>	<b>451</b>	<b>44.1</b>	<b>304</b>	<b>29.7</b>	<b>196</b>	<b>19.2</b>	<b>351</b>	<b>34.3</b>
Area de Carolina	2,296	663.3	447	129.1	398	115.0	144	41.6	88	25.4	51	14.7	126	36.4
Canóvanas	332	643.9	71	137.7	58	112.5	21	40.7	17	33.0	6	11.6	16	31.0
Carolina	1,318	696.8	254	134.3	229	121.1	84	44.4	45	23.8	31	16.4	77	40.7
Loíza	195	689.5	27	95.5	30	106.1	7	24.8	9	31.8	10	35.4	6	21.2
Trujillo Alto	451	584.7	95	123.2	81	105.0	32	41.5	17	22.0	4	5.2	27	35.0

**Tabla 6 - TASAS\* DE MORTALIDAD GENERAL POR REGIONES DE SALUD, MUNICIPIO DE RESIDENCIA Y CAUSAS ESPECIFICAS**  
**Table 6 - GENERAL MORTALITY RATES BY REGIONS OF HEALTH, MUNICIPALITY OF RESIDENCE AND SELECTED CAUSES**  
**PUERTO RICO, 1998**

MUNICIPIOS MUNICIPALITIES	TOTAL		ENF. CORAZON Heart Diseases		CANCER		DIABETES MELLITUS		ACCIDENTES ACCIDENTS		SIDA		Cerebrovasculares Cerebrovasc. Dis.	
	Núm.	Tasa	Núm.	Tasa	Núm.	Tasa	Núm.	Tasa	Núm.	Tasa	Núm.	Tasa	Núm.	Tasa
Area de San Juan	5,065	936.8	1,057	195.5	758	140.2	307	56.8	216	39.9	145	26.8	225	41.6
Guaynabo	678	650.2	147	141.0	119	114.1	32	30.7	27	25.9	12	11.5	26	24.9
San Juan	4,387	1005.3	910	208.5	639	146.4	275	63.0	189	43.3	133	30.5	199	45.6
<b>Subregión de Fajardo</b>	<b>1,149</b>	<b>840.7</b>	<b>201</b>	<b>147.1</b>	<b>190</b>	<b>139.0</b>	<b>88</b>	<b>64.4</b>	<b>56</b>	<b>41.0</b>	<b>18</b>	<b>13.2</b>	<b>61</b>	<b>44.6</b>
Ceiba	118	646.3	20	109.5	21	115.0	7	38.3	8	43.8	2	11.0	5	27.4
Culebra	11	655.5	0	0.0	3	178.8	0	0.0	2	119.2	0	0.0	0	0.0
Fajardo	362	943.0	63	164.1	56	145.9	20	52.1	15	39.1	6	15.6	22	57.3
Luquillo	172	914.1	27	143.5	28	148.8	15	79.7	6	31.9	2	10.6	13	69.1
Rio Grande	401	795.9	68	135.0	66	131.0	40	79.4	23	45.7	6	11.9	18	35.7
Vieques	85	929.7	23	251.6	16	175.0	6	65.6	2	21.9	2	21.9	3	32.8
<b>PR No Especificado</b>	<b>1</b>	<b>0.0</b>	<b>1</b>	<b>0.0</b>	<b>0</b>	<b>0.0</b>	<b>0</b>	<b>0.0</b>	<b>0</b>	<b>0.0</b>	<b>0</b>	<b>0.0</b>	<b>0</b>	<b>0.0</b>
<b>No Residente</b>	<b>125</b>	<b>0.0</b>	<b>28</b>	<b>0.0</b>	<b>13</b>	<b>0.0</b>	<b>3</b>	<b>0.0</b>	<b>20</b>	<b>0.0</b>	<b>4</b>	<b>0.0</b>	<b>5</b>	<b>0.0</b>
Canada	1	0.0	1	0.0	0	0.0	0	0.0	0	0.0	0	0.0	0	0.0
Cuba	0	0.0	0	0.0	0	0.0	0	0.0	0	0.0	0	0.0	0	0.0
Estados Unidos	69	0.0	19	0.0	1	0.0	2	0.0	14	0.0	4	0.0	4	0.0
Guam	0	0.0	0	0.0	0	0.0	0	0.0	0	0.0	0	0.0	0	0.0
Islas Vírgenes	36	0.0	2	0.0	11	0.0	1	0.0	4	0.0	0	0.0	0	0.0
Mejico	0	0.0	0	0.0	0	0.0	0	0.0	0	0.0	0	0.0	0	0.0
República Dominicana	1	0.0	0	0.0	0	0.0	0	0.0	0	0.0	0	0.0	0	0.0
Otros Países	18	0.0	6	0.0	1	0.0	0	0.0	2	0.0	0	0.0	1	0.0
<b>Desconocidos</b>	<b>23</b>	<b>0.0</b>	<b>4</b>	<b>0.0</b>	<b>2</b>	<b>0.0</b>	<b>1</b>	<b>0.0</b>	<b>1</b>	<b>0.0</b>	<b>1</b>	<b>0.0</b>	<b>2</b>	<b>0.0</b>

**Tabla 6 - TASAS\* DE MORTALIDAD GENERAL POR REGIONES DE SALUD, MUNICIPIO DE RESIDENCIA Y CAUSAS ESPECIFICAS**  
**Table 6 - GENERAL MORTALITY RATES BY REGIONS OF HEALTH, MUNICIPALITY OF RESIDENCE AND SELECTED CAUSES**  
**PUERTO RICO, 1998**

MUNICIPIOS MUNICIPALITIES	ENF. PULMONAR OBST. - COPD		NEUMONIA E INFLUENZA		HIPERTENSIVAS HIPERTENSIVE		HOMICIDIOS HOMICIDES		Cirrosis Hepática Cirrosis of Liver		SEPTICEMIA SEPTICAEMIA		OTRAS CAUSAS OTHER CAUSES	
	Núm.	Tasa	Núm.	Tasa	Núm.	Tasa	Núm.	Tasa	Núm.	Tasa	Núm.	Tasa	Núm.	Tasa
<b>TOTAL</b>	<b>1,385</b>	<b>36.1</b>	<b>1,314</b>	<b>34.3</b>	<b>1,395</b>	<b>36.4</b>	<b>819</b>	<b>21.4</b>	<b>672</b>	<b>17.5</b>	<b>599</b>	<b>15.6</b>	<b>7,426</b>	<b>193.7</b>
<b>Región de Arecibo</b>	<b>255</b>	<b>55.3</b>	<b>139</b>	<b>30.2</b>	<b>141</b>	<b>30.6</b>	<b>49</b>	<b>10.6</b>	<b>79</b>	<b>17.1</b>	<b>76</b>	<b>16.5</b>	<b>953</b>	<b>206.8</b>
Area de Arecibo	162	60.0	76	28.2	86	31.9	27	10.0	47	17.4	52	19.3	595	220.4
Arecibo	70	68.4	30	29.3	30	29.3	15	14.7	26	25.4	21	20.5	251	245.4
Camuy	12	36.2	10	30.2	14	42.3	2	6.0	3	9.1	7	21.1	76	229.5
Hatillo	19	47.3	15	37.3	12	29.8	8	19.9	5	12.4	9	22.4	78	194.0
Lares	20	62.2	10	31.1	12	37.3	2	6.2	3	9.3	5	15.5	67	208.3
Quebradillas	14	52.7	2	7.5	10	37.7	0	0.0	4	15.1	3	11.3	45	169.5
Utuado	27	75.8	9	25.3	8	22.5	0	0.0	6	16.8	7	19.6	78	218.9
Area de Manatí	93	48.7	63	33.0	55	28.8	22	11.5	32	16.8	24	12.6	358	187.6
Barceloneta	12	45.1	4	15.0	11	41.3	3	11.3	6	22.6	5	18.8	43	161.6
Ciales	16	81.8	8	40.9	8	40.9	1	5.1	1	5.1	2	10.2	37	189.2
Florida	7	77.7	8	88.8	5	55.5	1	11.1	2	22.2	1	11.1	15	166.6
Manatí	27	66.0	15	36.7	11	26.9	6	14.7	7	17.1	4	9.8	101	247.0
Morovis	8	24.4	3	9.1	3	9.1	1	3.0	6	18.3	4	12.2	39	118.7
Vega Baja	23	37.1	25	40.3	17	27.4	10	16.1	10	16.1	8	12.9	123	198.5
<b>Región de Bayamón</b>	<b>214</b>	<b>34.0</b>	<b>191</b>	<b>30.4</b>	<b>218</b>	<b>34.7</b>	<b>131</b>	<b>20.8</b>	<b>110</b>	<b>17.5</b>	<b>78</b>	<b>12.4</b>	<b>975</b>	<b>155.0</b>
Area de Barranquitas	63	44.8	50	35.6	38	27.0	17	12.1	30	21.3	10	7.1	219	155.8
Barranquitas	19	66.3	7	24.4	5	17.4	2	7.0	7	24.4	2	7.0	49	170.9
Comerio	10	47.3	8	37.9	8	37.9	6	28.4	8	37.9	3	14.2	38	179.8
Corozal	13	35.5	9	24.6	11	30.0	7	19.1	5	13.7	1	2.7	49	133.8
Naranjito	14	47.6	9	30.6	9	30.6	2	6.8	7	23.8	2	6.8	42	142.7
Orocovis	7	28.3	17	68.8	5	20.2	0	0.0	3	12.1	2	8.1	41	165.9
Area de Bayamón	100	30.4	92	28.0	125	38.0	64	19.5	59	18.0	50	15.2	517	157.3
Bayamón	80	34.5	69	29.7	87	37.5	50	21.5	40	17.2	35	15.1	391	168.4
Toa Alta	8	13.3	16	26.6	23	38.2	6	10.0	9	14.9	9	14.9	67	111.2
Vega Alta	12	33.1	7	19.3	15	41.4	8	22.1	10	27.6	6	16.6	59	162.8
Area de Cataño	51	32.0	49	30.7	55	34.5	50	31.3	21	13.2	18	11.3	239	149.7
Cataño	14	43.3	11	34.0	12	37.1	15	46.4	6	18.6	5	15.5	61	188.6
Dorado	8	23.9	7	20.9	12	35.9	6	17.9	4	12.0	2	6.0	42	125.6
Toa Baja	29	30.9	31	33.0	31	33.0	29	30.9	11	11.7	11	11.7	136	145.0



**Tabla 6 - TASAS\* DE MORTALIDAD GENERAL POR REGIONES DE SALUD, MUNICIPIO DE 2RESIDENCIA Y CAUSAS ESPECIFICAS**  
**Table 6 - GENERAL MORTALITY RATES BY REGIONS OF HEALTH, MUNICIPALITY OF RESIDENCE AND SELECTED CAUSES**  
**PUERTO RICO, 1998**

MUNICIPIOS MUNICIPALITIES	ENF. PULMONAR OBST. - COPD		NEUMONIA E INFLUENZA		HIPERTENSIVAS HIPERTENSIVE		HOMICIDIOS HOMICIDES		Cirrosis Hepática Cirrosis of Liver		SEPTICEMIA SEPTICAEMIA		OTRAS CAUSAS OTHER CAUSES	
	Núm.	Tasa	Núm.	Tasa	Núm.	Tasa	Núm.	Tasa	Núm.	Tasa	Núm.	Tasa	Núm.	Tasa
	<b>Región de Caguas</b>	<b>222</b>	<b>37.9</b>	<b>172</b>	<b>29.3</b>	<b>197</b>	<b>33.6</b>	<b>81</b>	<b>13.8</b>	<b>103</b>	<b>17.6</b>	<b>89</b>	<b>15.2</b>	<b>1,050</b>
Area de Caguas	108	37.8	80	28.0	97	34.0	39	13.7	53	18.6	35	12.3	509	178.2
Aguas Buenas	10	32.4	9	29.2	12	38.9	3	9.7	4	13.0	3	9.7	49	158.9
Caguas	49	34.6	51	36.0	50	35.3	21	14.8	31	21.9	20	14.1	259	183.0
Gurabo	15	44.4	5	14.8	9	26.7	2	5.9	4	11.8	7	20.7	61	180.6
Juncos	17	40.1	9	21.2	14	33.0	4	9.4	4	9.4	3	7.1	53	125.0
San Lorenzo	17	45.7	6	16.1	12	32.3	9	24.2	10	26.9	2	5.4	87	234.1
Area de Cayey	34	26.2	31	23.9	32	24.7	7	5.4	19	14.7	9	6.9	176	135.8
Aibonito	15	53.0	6	21.2	8	28.3	0	0.0	8	28.3	6	21.2	55	194.4
Cayey	22	42.8	25	48.7	16	31.1	5	9.7	12	23.4	6	11.7	97	188.8
Cidra	12	24.0	6	12.0	16	32.1	2	4.0	7	14.0	3	6.0	79	158.3
Area de Humacao	65	38.0	55	32.2	60	35.1	35	20.5	23	13.5	39	22.8	310	181.4
Humacao	25	42.8	17	29.1	22	37.6	15	25.7	9	15.4	15	25.7	121	206.9
Las Piedras	12	37.7	13	40.8	16	50.2	7	22.0	4	12.6	5	15.7	52	163.3
Maunabo	3	22.4	7	52.3	6	44.8	2	14.9	1	7.5	3	22.4	18	134.5
Naguabo	11	43.7	9	35.7	10	39.7	2	7.9	5	19.9	9	35.7	54	214.4
Yabucoa	14	33.3	9	21.4	6	14.3	9	21.4	4	9.5	7	16.7	65	154.6
<b>Región de Mayaguez</b>	<b>92</b>	<b>17.0</b>	<b>141</b>	<b>26.1</b>	<b>123</b>	<b>22.7</b>	<b>26</b>	<b>4.8</b>	<b>58</b>	<b>10.7</b>	<b>65</b>	<b>12.0</b>	<b>695</b>	<b>128.5</b>
Area de Mayaguez	68	30.2	97	43.1	91	40.5	21	9.3	37	16.4	44	19.6	484	215.1
Añasco	7	25.1	11	39.5	12	43.0	2	7.2	4	14.3	4	14.3	49	175.7
Cabo Rojo	12	24.6	26	53.3	15	30.8	2	4.1	7	14.4	10	20.5	109	223.5
Hormigueros	6	35.0	7	40.9	3	17.5	3	17.5	1	5.8	3	17.5	29	169.4
Las Marías	5	50.8	3	30.5	3	30.5	0	0.0	1	10.2	1	10.2	13	132.1
Maricao	2	32.6	0	0.0	3	48.9	0	0.0	0	0.0	1	16.3	13	212.0
Mayaguez	30	29.6	45	44.3	51	50.2	14	13.8	21	20.7	25	24.6	232	228.5
Rincón	6	43.8	5	36.5	4	29.2	0	0.0	3	21.9	0	0.0	39	284.6
Area de San Germán	24	27.1	44	49.8	32	36.2	5	5.7	21	23.7	21	23.7	211	238.6
Lajas	13	47.8	14	51.5	12	44.1	4	14.7	5	18.4	4	14.7	61	224.2
Sabana Grande	7	29.1	13	54.0	10	41.5	0	0.0	8	33.2	8	33.2	54	224.3
San Germán	4	10.8	17	45.8	10	26.9	1	2.7	8	21.5	9	24.2	96	258.5

**Tabla 6 - TASAS\* DE MORTALIDAD GENERAL POR REGIONES DE SALUD, MUNICIPIO DE RESIDENCIA Y CAUSAS ESPECIFICAS**  
**Table 6 - GENERAL MORTALITY RATES BY REGIONS OF HEALTH, MUNICIPALITY OF RESIDENCE AND SELECTED CAUSES**  
**PUERTO RICO, 1998**

MUNICIPIOS MUNICIPALITIES	ENF. PULMONAR OBST. - COPD		NEUMONIA E INFLUENZA		HIPERTENSIVAS HIPERTENSIVE		HOMICIDIOS HOMICIDES		Cirrosis Hepática Cirrosis of Liver		SEPTICEMIA SEPTICAEMIA		OTRAS CAUSAS OTHER CAUSES	
	Núm.	Tasa	Núm.	Tasa	Núm.	Tasa	Núm.	Tasa	Núm.	Tasa	Núm.	Tasa	Núm.	Tasa
<b>Subregión de Aguadilla</b>	<b>114</b>	<b>50.1</b>	<b>101</b>	<b>44.4</b>	<b>99</b>	<b>43.5</b>	<b>18</b>	<b>7.9</b>	<b>31</b>	<b>13.6</b>	<b>36</b>	<b>15.8</b>	<b>428</b>	<b>188.1</b>
Aguada	21	53.7	9	23.0	21	53.7	3	7.7	8	20.5	4	10.2	68	174.0
Aguadilla	32	48.5	26	39.4	30	45.5	7	10.6	9	13.6	11	16.7	138	209.3
Isabela	18	43.2	22	52.8	15	36.0	4	9.6	6	14.4	9	21.6	82	196.9
Moca	14	37.6	20	53.7	14	37.6	0	0.0	2	5.4	6	16.1	58	155.8
San Sebastián	29	66.4	24	54.9	19	43.5	4	9.2	6	13.7	6	13.7	82	187.6
<b>Región de Ponce</b>	<b>189</b>	<b>31.9</b>	<b>163</b>	<b>27.5</b>	<b>211</b>	<b>35.6</b>	<b>99</b>	<b>16.7</b>	<b>105</b>	<b>17.7</b>	<b>96</b>	<b>16.2</b>	<b>1,199</b>	<b>202.1</b>
Area de Guayama	32	27.9	24	21.0	32	27.9	9	7.9	19	16.6	24	21.0	222	193.9
Arroyo	3	15.0	4	20.0	7	35.1	5	25.0	5	25.0	4	20.0	47	235.4
Guayama	15	35.0	12	28.0	9	21.0	2	4.7	9	21.0	10	23.4	69	161.2
Patillas	9	40.9	2	9.1	5	22.7	2	9.1	3	13.6	5	22.7	51	232.0
Salinas	5	16.8	6	20.2	11	36.9	0	0.0	2	6.7	5	16.8	55	184.7
Area de Ponce	128	35.8	84	23.5	142	39.8	83	23.2	70	19.6	51	14.3	739	206.9
Adjuntas	5	25.3	10	50.7	6	30.4	0	0.0	5	25.3	2	10.1	40	202.6
Coamo	19	51.5	11	29.8	18	48.8	3	8.1	2	5.4	8	21.7	83	224.8
Jayuya	4	24.2	4	24.2	1	6.1	0	0.0	10	60.6	0	0.0	17	103.0
Juana Díaz	21	41.7	11	21.9	19	37.8	12	23.8	11	21.9	4	7.9	94	186.8
Ponce	65	34.2	37	19.5	80	42.1	65	34.2	36	18.9	35	18.4	411	216.1
Santa Isabel	8	40.4	5	25.2	14	70.7	3	15.1	1	5.0	1	5.0	46	232.2
Villalba	6	25.3	6	25.3	4	16.9	0	0.0	5	21.1	1	4.2	48	202.6
Area de Yauco	29	23.9	55	45.3	37	30.5	7	5.8	16	13.2	21	17.3	238	195.9
Guánica	1	4.6	9	41.1	8	36.5	1	4.6	3	13.7	3	13.7	55	251.0
Guayanilla	11	38.7	11	38.7	11	38.7	1	3.5	3	10.6	5	17.6	49	172.5
Peñuelas	4	14.8	4	14.8	9	33.3	3	11.1	3	11.1	5	18.5	38	140.7
Yauco	13	29.4	31	70.2	9	20.4	2	4.5	7	15.8	8	18.1	96	217.3
<b>Región Metropolitana</b>	<b>266</b>	<b>26.0</b>	<b>356</b>	<b>34.8</b>	<b>325</b>	<b>31.8</b>	<b>362</b>	<b>35.4</b>	<b>153</b>	<b>14.9</b>	<b>135</b>	<b>13.2</b>	<b>1,802</b>	<b>176.1</b>
Area de Carolina	77	22.2	105	30.3	108	31.2	128	37.0	39	11.3	40	11.6	545	157.4
Canóvanas	11	21.3	10	19.4	18	34.9	20	38.8	4	7.8	10	19.4	70	135.8
Carolina	41	21.7	75	39.6	65	34.4	62	32.8	21	11.1	21	11.1	313	165.5
Loíza	4	14.1	6	21.2	7	24.8	30	106.1	3	10.6	2	7.1	54	190.9
Trujillo Alto	21	27.2	14	18.1	18	23.3	16	20.7	11	14.3	7	9.1	108	140.0

**Tabla 6 - TASAS\* DE MORTALIDAD GENERAL POR REGIONES DE SALUD, MUNICIPIO DE RESIDENCIA Y CAUSAS ESPECIFICAS**  
**Table 6 - GENERAL MORTALITY RATES BY REGIONS OF HEALTH, MUNICIPALITY OF RESIDENCE AND SELECTED CAUSES**  
**PUERTO RICO, 1998**

MUNICIPIOS MUNICIPALITIES	ENF. PULMONAR OBST. - COPD		NEUMONIA E INFLUENZA		HIPERTENSIVAS HIPERTENSIVE		HOMICIDIOS HOMICIDES		Cirrosis Hepática Cirrosis of Liver		SEPTICEMIA SEPTICAEMIA		OTRAS CAUSAS OTHER CAUSES	
	Núm.	Tasa	Núm.	Tasa	Núm.	Tasa	Núm.	Tasa	Núm.	Tasa	Núm.	Tasa	Núm.	Tasa
Area de San Juan	189	35.0	251	46.4	217	40.1	234	43.3	114	21.1	95	17.6	1,257	232.5
Guaynabo	29	27.8	30	28.8	29	27.8	19	18.2	10	9.6	8	7.7	190	182.2
San Juan	160	36.7	221	50.6	188	43.1	215	49.3	104	23.8	87	19.9	1,067	244.5
<b>Subregión de Fajardo</b>	<b>31</b>	<b>22.7</b>	<b>48</b>	<b>27.0</b>	<b>77</b>	<b>45.3</b>	<b>43</b>	<b>21.9</b>	<b>32</b>	<b>21.2</b>	<b>21</b>	<b>15.4</b>	<b>283</b>	<b>212.7</b>
Ceiba	5	27.4	2	11.0	7	38.3	7	38.3	5	27.4	2	11.0	27	147.9
Culebra	0	0.0	0	0.0	1	59.6	1	59.6	1	59.6	-	-	3	178.8
Fajardo	13	33.9	18	46.9	21	54.7	15	39.1	9	23.4	13	33.9	91	237.1
Luquillo	6	31.9	8	42.5	13	69.1	6	31.9	1	5.3	2	10.6	45	239.1
Río Grande	5	9.9	19	37.7	29	57.6	14	27.8	12	23.8	3	6.0	98	194.5
Vieques	2	21.9	1	10.9	6	65.6	0	0.0	4	43.7	1	10.9	19	207.8
<b>No Residente</b>	<b>2</b>	<b>0.0</b>	<b>3</b>	<b>0.0</b>	<b>4</b>	<b>0.0</b>	<b>6</b>	<b>0.0</b>	<b>0</b>	<b>0.0</b>	<b>3</b>	<b>0.0</b>	<b>34</b>	<b>0.0</b>
Canada	0	0.0	0	0.0	0	0.0	0	0.0	0	0.0	0	0.0	0	0.0
Cuba	0	0.0	0	0.0	0	0.0	0	0.0	0	0.0	0	0.0	0	0.0
Estados Unidos	2	0.0	2	0.0	2	0.0	4	0.0	0	0.0	1	0.0	14	0.0
Guam	0	0.0	0	0.0	0	0.0	0	0.0	0	0.0	0	0.0	0	0.0
Islas Vírgenes	0	0.0	1	0.0	2	0.0	1	0.0	0	0.0	0	0.0	14	0.0
Mejico	0	0.0	0	0.0	0	0.0	0	0.0	0	0.0	0	0.0	0	0.0
República Dominicana	0	0.0	0	0.0	0	0.0	0	0.0	0	0.0	0	0.0	1	0.0
Otros Países	0	0.0	0	0.0	0	0.0	1	0.0	0	0.0	2	0.0	5	0.0
<b>Desconocidos</b>	<b>0</b>	<b>0.0</b>	<b>0</b>	<b>0.0</b>	<b>0</b>	<b>0.0</b>	<b>4</b>	<b>0.0</b>	<b>1</b>	<b>0.0</b>	<b>0</b>	<b>0.0</b>	<b>7</b>	<b>0.0</b>

Fuente: Departamento de Salud, SAPEESI, División de Estadísticas, San Juan, Puerto Rico.

Source: Department of Health, ASPESIS, Division of Statistics, San Juan, Puerto Rico.

\* Tasas por 100,000 habitantes. - Rates per 100,000 inhabitants.

**TABLA - 7 DEFUNCIONES POR ENFERMEDADES DEL CORAZON, CAUSAS ESPECIFICAS Y SEXO**  
**TABLE - 7 DEATHS BY SPECIFIC HEART DISEASES AND SEX**  
**PUERTO RICO, 1998**

ENFERMEDADES - DISEASES	SEXO - SEX								
	TOTAL			HOMBRES - MALES			MUJERES - FEMALES		
	NUMERO NUMBER	TASA RATE	%	NUMERO NUMBER	TASA RATE	%	NUMERO NUMBER	TASA RATE	%
<b>ENFERMEDADES DEL CORAZON</b>	<b>6,038</b>	<b>157.5</b>	<b>100.0</b>	<b>3,233</b>	<b>174.7</b>	<b>53.5</b>	<b>2,805</b>	<b>141.4</b>	<b>46.5</b>
<b>HEART DISEASES</b>									
ENFERMEDADES REUMATICAS CRONICAS DEL CORAZON									
CHRONIC RHEUMATIC HEART DISEASE	16	0.4	0.3	5	0.3	0.1	11	0.6	0.2
ENFERMEDAD HIPERTENSIVA DEL CORAZON									
HYPERTENSIVE HEART DISEASE	326	8.5	5.4	173	9.3	2.9	153	7.7	2.5
ENFERMEDAD CARDIACA HIPERTENSIVA									
HYPERTENSIVE HEART DISEASE	325	8.5	5.4	172	9.3	2.8	153	7.7	2.5
ENFERMEDAD CARDIORRENAL HIPERTENSIVA									
HYPERTENSIVE HEART AND RENAL DISEASE	1	0.0	0.0	1	0.1	0.0	0	0.0	0.0
ENFERMEDAD ISQUEMICA DEL CORAZON									
ISCHAEMIC HEART DISEASE	3,340	87.1	55.3	1,889	102.1	31.3	1,451	73.2	24.0
INFARTO AGUDO DEL MIOCARDIO									
ACUTE MYOCARDIAL INFARCTION	1,335	34.8	22.1	723	39.1	12.0	612	30.9	10.1
OTRAS FORMAS AGUDAS Y SUB-AGUDAS DE LA ENFERMEDAD ISQUEMICA DEL CORAZON									
OTHER ACUTE AND SUBACUTE FORMS OF ISCHAEMIC HEART DISEASE	10	0.3	0.2	5	0.3	0.1	5	0.3	0.1
INFARTO ANTIGUO DEL MIOCARDIO									
OLD MYOCARDIAL INFARCTION	10	0.3	0.2	6	0.3	0.1	4	0.2	0.1
ANGINA DE PECHO									
ANGINA PECTORIS	64	1.7	1.1	37	2.0	0.6	27	1.4	0.4
OTRAS FORMAS DE LA ENFERMEDAD ISQUEMICA CRONICA DEL CORAZON									
OTHER FORMS OF CHRONIC ISCHAEMIC HEART DISEASE	1,921	50.1	31.8	1,118	60.4	18.5	803	40.5	13.3
ENFERMEDADES CARDIOPULMONARES									
PULMONARY HEART DISEASES	138	3.6	2.3	55	3.0	0.9	83	4.2	1.4
ENFERMEDAD CARDIOPULMONAR AGUDA									
ACUTE PULMONARY HEART DISEASE	88	2.3	1.5	35	1.9	0.6	53	2.7	0.9
ENFERMEDAD CARDIOPULMONAR CRONICA									
CHRONIC PULMONARY HEART DISEASE	50	1.3	0.8	20	1.1	0.3	30	1.5	0.5
OTRAS FORMAS DE ENFERMEDAD DEL CORAZON									
OTHER FORMS OF HEART DISEASE	2,218	57.9	36.7	1,111	60	18.4	1,107	55.8	18.3
PERICARDITIS AGUDA									
ACUTE PERICARDITIS	0	0.0	0.0	0	0.0	0.0	0	0.0	0.0
ENDOCARDITIS AGUDA Y SUB-AGUDA									
ACUTE AND SUBACUTE ENDOCARDITIS	9	0.2	0.1	8	0.4	0.1	1	0.1	0.0
MIOCARDITIS AGUDA									
ACUTE MYOCARDITIS	3	0.1	0.0	1	0.1	0	2	0.1	0.0
OTRAS ENFERMEDADES DEL CORAZON									
OTHER HEART DISEASES	2,206	57.5	36.5	1,102	59.6	18.3	1,104	55.7	18.3

FUENTE: DEPARTAMENTO DE SALUD, SAPEESI, DIVISION DE ESTADISTICAS, SAN JUAN, PUERTO RICO.  
SOURCE: DEPARTMENT OF HEALTH, ASPESES, DIVISION OF STATISTICS, SAN JUAN, PUERTO RICO.

**TABLA - 8 DEFUNCIONES POR CANCER, PARTE DEL CUERPO AFECTADA Y SEXO**  
**TABLE - 8 DEATHS BY CANCER, SPECIFIC SITE AND SEX**  
**PUERTO RICO, 1998**

CAUSAS - CAUSES	SEXO - SEX								
	TOTAL			HOMBRES - MALES			MUJERES - FEMALES		
	Número Number	Tasa Rate	%	Número Number	Tasa Rate	%	Número Number	Tasa Rate	%
<b>TUMORES MALIGNOS</b> <b>MALIGNANT NEOPLASM</b>	<b>4,658</b>	<b>121.5</b>	<b>100.0</b>	<b>2,697</b>	<b>146</b>	<b>57.9</b>	<b>1,961</b>	<b>98.9</b>	<b>42.1</b>
LABIO, CAVIDAD BUCAL Y DE LA FARINGE LIP, ORAL CAVITY AND PHARYNX	137	3.6	2.9	109	5.9	2.3	28	1.4	0.6
LABIO LIP	0	0.0	0.0	0	0.0	0.0	0	0.0	0.0
LENGUA TONGUE	29	0.8	0.6	24	1.3	0.5	5	0.3	0.1
GLANDULAS SALIVARES SALIVARY GLANDS	2	0.1	0.0	2	0.1	0	0	0.0	0.0
ENECIA GUM	1	0.0	0.0	1	0.1	0	0	0.0	0.0
SUELO DE LA BOCA FLOOR OF MOUTH	5	0.1	0.1	4	0.2	0.1	1	0.1	0.0
OTRAS PARTES Y DE LAS NO ESPECIFICADAS DE LA BOCA OTHER AND UNSPECIFIED PARTS OF THE MOUTH	7	0.2	0.2	4	0.2	0.1	3	0.2	0.1
FARINGE PHARYNX	25	0.7	0.5	21	1.1	0.5	4	0.2	0.1
OTROS SITIOS Y DE LOS MAL DEFINIDOS DE LOS LABIOS, LA CAVIDAD BUCAL Y LA FARINGE OTHER AND ILL-DEFINED SITES WITHIN THE LIP ORAL CAVITY AND PHARYNX	68	1.8	1.5	53	2.9	1.1	15	0.8	0.3
<b>ORGANOS DIGESTIVOS Y PERITONEO</b> <b>DIGESTIVE ORGANS AND PERITONEUM</b>	<b>1,515</b>	<b>39.5</b>	<b>32.5</b>	<b>889</b>	<b>48.0</b>	<b>19.1</b>	<b>626</b>	<b>31.6</b>	<b>13.4</b>
ESOFAGO OESOPHAGUS	183	4.8	3.9	136	7.3	2.9	47	2.4	1.0
ESTOMAGO STOMACH	319	8.3	6.8	196	10.6	4.2	123	6.2	2.6
INTESTINO DELGADO INCLUYENDO DUODENO SMALL INTESTINE INCLUDING DUODENUM	4	0.1	0.1	3	0.2	0.1	1	0.1	0.0
COLON COLON	407	10.6	8.7	209	11.3	4.5	198	10.0	4.3
RECTO Y DE LA PORCION RECTOSIGMOIDE Y DEL ANO RECTUM AND RECTOSIGMOID JUNCTION	56	1.5	1.2	30	1.6	0.6	26	1.3	0.6
HIGADO Y DE LOS CONDUCTOS BILIARES INTRAHEPATICOS LIVER AND INTRAHEPATIC BILE DUCTS	268	7.0	5.8	169	9.1	3.6	99	5.0	2.1
VESICULA Y DE LAS VIAS BILIARES EXTRAHEPATICAS GALLBLADDER AND BILIARY DUCT	23	0.6	0.5	7	0.4	0.2	16	0.8	0.3
PANCREAS PANCREAS	207	5.4	4.4	110	5.9	2.4	97	4.9	2.1
PERITONEO Y DEL TEJIDO RETROPERITONEAL PERITONEUM AND RETROPERITONEUM	10	0.3	0.2	6	0.3	0.1	4	0.2	0.1
OTROS SITIOS Y DE LOS MAL DEFINIDOS DE LOS ORGANOS DIGESTIVOS Y DEL PERITONEO OTHER AND ILL-DEFINED SITES WITHIN THE DIGESTIVE ORGANS AND PERITONEUM	38	1.0	0.8	23	1.2	0.5	15	0.8	0.3

**TABLA - 8 DEFUNCIONES POR CANCER, PARTE DEL CUERPO AFECTADA Y SEXO**  
**TABLE - 8 DEATHS BY CANCER, SPECIFIC SITE AND SEX**  
**PUERTO RICO, 1998**

CAUSAS - CAUSES	SEXO - SEX								
	TOTAL			HOMBRES - MALES			MUJERES - FEMALES		
	Número Number	Tasa Rate	%	Número Number	Tasa Rate	%	Número Number	Tasa Rate	%
<b>ORGANOS RESPIRATORIOS E INTRATORAXICOS</b>									
<b>RESPIRATORY AND INTRATHORACIC ORGANS</b>	<b>724</b>	<b>18.9</b>	<b>15.5</b>	<b>498</b>	<b>26.9</b>	<b>10.7</b>	<b>226</b>	<b>11.4</b>	<b>4.9</b>
FOSAS NASALES, DEL OIDO MEDIO Y DE LOS SENOS PARANASALES									
NASAL CAVITIES, MIDDLE EAR AND ACCESSORY SINUSES	4	0.1	0.1	4	0.2	0.1	0	0.0	0.0
LARINGE									
LARYNX	93	2.4	2.0	78	4.2	1.7	15	0.8	0.3
TRAQUEA, DE LOS BRONQUIOS Y DEL PULMON									
TRACHEA, BRONCHUS AND LUNG	618	16.1	13.3	412	22.3	8.8	206	10.4	4.4
OTRAS CAUSAS DEL SISTEMA RESPIRATORIO Y LOS ORGANOS INTRATORAXICOS									
OTHER CAUSES WITHIN THE RESPIRATORY SYSTEM AND INTRATHORACIC ORGANS	9	0.2	0.2	4	0.2	0.1	5	0.3	0.1
<b>TUMORES DE LOS HUESOS, DEL TEJIDO CONJUNTIVO, DE LA PIEL Y DE LA MAMA</b>									
<b>NEOPLASM OF BONE, CONNECTIVE TISSUE, SKIN AND BREAST</b>	<b>420</b>	<b>11.0</b>	<b>9.0</b>	<b>62</b>	<b>3.4</b>	<b>1.3</b>	<b>358</b>	<b>18.1</b>	<b>7.7</b>
DE LA MAMA DE LA MUJER									
FEMALE BREAST	313	8.2	6.7	0	0.0	0.0	313	15.8	6.7
DE LA MAMA DEL HOMBRE									
MALE BREAST	2	0.1	0.0	2	0.1	0.0	0	0.0	0.0
OTROS TUMORES									
OTHER NEOPLASM	105	2.7	2.3	60	3.2	1.3	45	2.3	1.0
<b>ORGANOS GENITOURINARIOS</b>									
<b>GENITOURINARY ORGANS</b>	<b>897</b>	<b>23.4</b>	<b>19.3</b>	<b>618</b>	<b>33.4</b>	<b>13.3</b>	<b>279</b>	<b>14.1</b>	<b>6.0</b>
CUELLO DEL UTERO									
CERVIX UTERI	59	1.5	1.3	0	0.0	0.0	59	3.0	1.3
PLACENTA Y CUERPO DEL UTERO									
PLACENTA AND BODY OF UTERUS	74	1.9	1.6	0	0.0	0.0	74	3.7	1.6
OVARIO									
OVARY	66	1.7	1.4	0	0.0	0.0	66	3.3	1.4
OTROS ORGANOS GENITALES FEMENINOS									
OTHER FEMALE GENITAL ORGANS	26	0.7	0.6	0	0.0	0.0	26	1.3	0.6
PROSTATA									
PROSTATE	542	14.1	11.6	542	29.3	11.6	0	0.0	0.0
OTROS ORGANOS GENITALES MASCULINOS									
OTHER MALE GENITAL ORGANS	12	0.3	0.3	12	0.6	0.3	0	0.0	0.0
VEJIGA									
BLADDER	70	1.8	1.5	34	1.8	0.7	36	1.8	0.8
RIÑON Y OTROS ORGANOS URINARIOS Y DE LOS NO ESPECIFICADOS									
KIDNEY AND OTHER UNSPECIFIED URINARY ORGANS	48	1.3	1.0	30	1.6	0.6	18	0.9	0.4
OTROS SITIOS Y DE LOS NO ESPECIFICADOS									
OTHERS AND UNSPECIFIED SITES	511	13.3	11.0	273	14.8	5.9	238	12.0	5.1
<b>TEJIDO LINFATICO Y DE LOS ORGANOS HEMATOPOYETICOS</b>									
<b>LYMPHATIC AND HAEMATOPOIETIC TISSUE</b>	<b>454</b>	<b>11.8</b>	<b>9.7</b>	<b>248</b>	<b>13.4</b>	<b>5.3</b>	<b>206</b>	<b>10.4</b>	<b>4.4</b>
LEUCEMIA									
LEUKAEMIA	175	4.6	3.8	99	5.4	2.1	76	3.8	1.6
<b>OTROS</b>									
<b>OTHERS</b>	<b>279</b>	<b>7.3</b>	<b>6.0</b>	<b>149</b>	<b>8.1</b>	<b>3.2</b>	<b>130</b>	<b>6.6</b>	<b>2.8</b>

FUENTE: DEPARTAMENTO DE SALUD, SAPEESI, DIVISION DE ESTADISTICAS, SAN JUAN, PUERTO RICO.  
 SOURCE: DEPARTMENT OF HEALTH, ASPEESI, DIVISION OF STATISTICS, SAN JUAN, PUERTO RICO.

---

# Mortalidad Por Causas Externas





**TABLA - 1 MUERTES VIOLENTAS POR AÑOS Y TASAS POR 100,000 HABITANTES \***  
**TABLE - 1 VIOLENT DEATHS BY YEARS AND RATES PER 100,000 INHABITANTS \***  
**PUERTO RICO, 1998**

AÑOS YEARS	ACCIDENTES ACCIDENTS		Accid. Tránsito Traffic Accidents		HOMICIDIOS HOMICIDES		SUICIDIOS SUICIDES	
	Núm.	Tasa	Núm.	Tasa	Núm.	Tasa	Núm.	Tasa
1998	1,387	36.2	569	14.8	819	21.4	324	8.5
1997	1,581	41.6	623	16.4	881	23.2	288	7.6
1996	1,520	40.7	653	17.5	928	24.9	331	8.9
1995	1,529	41.1	635	17.1	928	25.0	291	7.8
1994	1,313	35.6	631	17.1	1,017	27.6	355	9.6
1993	1,236	34.5	611	17.1	959	26.8	346	9.7
1992	1,209	33.8	614	17.2	851	23.8	314	8.8
1991	1,154	32.5	581	16.4	803	22.6	355	10.0
1990	1,136	32.2	548	15.5	583	16.5	371	10.5
1989	1,235	35.3	577	16.5	467	13.4	327	9.4
1988	1,241	35.9	630	18.2	576	16.6	314	9.1
1987	1,173	34.2	652	19.0	505	14.7	272	7.9
1986	1,096	32.2	618	18.1	723	21.2	310	9.1
1985	1,127	33.4	593	17.6	579	17.1	269	8.0
1984	958	28.6	559	16.7	479	14.3	300	9.0
1983	878	26.4	533	16.0	433	13.0	328	9.9
1982	874	26.6	487	14.8	517	15.7	300	9.1
1981	891	27.4	512	15.7	543	16.7	302	9.3
1980	990	30.9	554	17.3	483	15.1	292	9.1
1979	1,010	32.0	547	17.3	483	15.3	274	8.7
1978	1,039	33.3	583	18.7	485	15.5	339	10.9
1977	980	31.9	532	17.3	484	15.7	314	10.2
1976	983	32.6	510	16.9	446	14.8	283	9.4
1975	993	33.8	501	17.0	502	17.1	241	8.2
1974	1,088	37.6	597	20.7	536	18.5	233	8.1
1973	1,169	40.7	650	22.6	427	14.9	270	9.4
1972	1,104	38.5	599	20.9	352	12.3	288	10.1
1971	1,039	37.4	538	19.4	343	12.3	273	9.8
1970	971	35.7	486	17.9	236	8.7	251	9.2
1969	1,100	40.7	524	19.4	224	8.3	279	10.3
1968	1,071	40.2	566	21.2	206	7.7	255	9.6
1967	1,048	39.8	494	18.6	196	7.4	252	9.6
1966	978	37.4	424	16.2	202	7.7	334	12.8
1965	964	37.3	441	17.1	222	8.6	318	12.3
1964	974	38.3	450	17.7	231	9.1	269	10.6
1963	914	36.7	424	17.0	195	7.8	248	10.0
1962	868	35.5	368	15.0	207	8.5	237	9.7
1961	805	33.5	318	13.2	181	7.5	248	10.3
1960	891	37.7	334	14.2	168	7.1	253	10.7
1959	724	31.2	277	11.9	140	6.0	254	10.9
1958	730	31.8	289	12.6	137	6.0	217	9.4

\* INCLUYE TIPO DE MUERTE NO ESPECIFICADO - INCLUDES UNSPECIFIED TYPE OF DEATH.

Fuente: Departamento de Salud, SAPEESI, División de Estadísticas, San Juan, PR.

Source: Department of Health, ASPESIS, Division of Statistics, San Juan, PR.

**GRAFICA-3 TASA DE MUERTES VIOLENTAS POR 100,000 HABITANTES**  
**GRAPHIC-3 VIOLENT DEATHS RATES PER 100,000 INHABITANTS**  
**PUERTO RICO, 1958 - 1998**

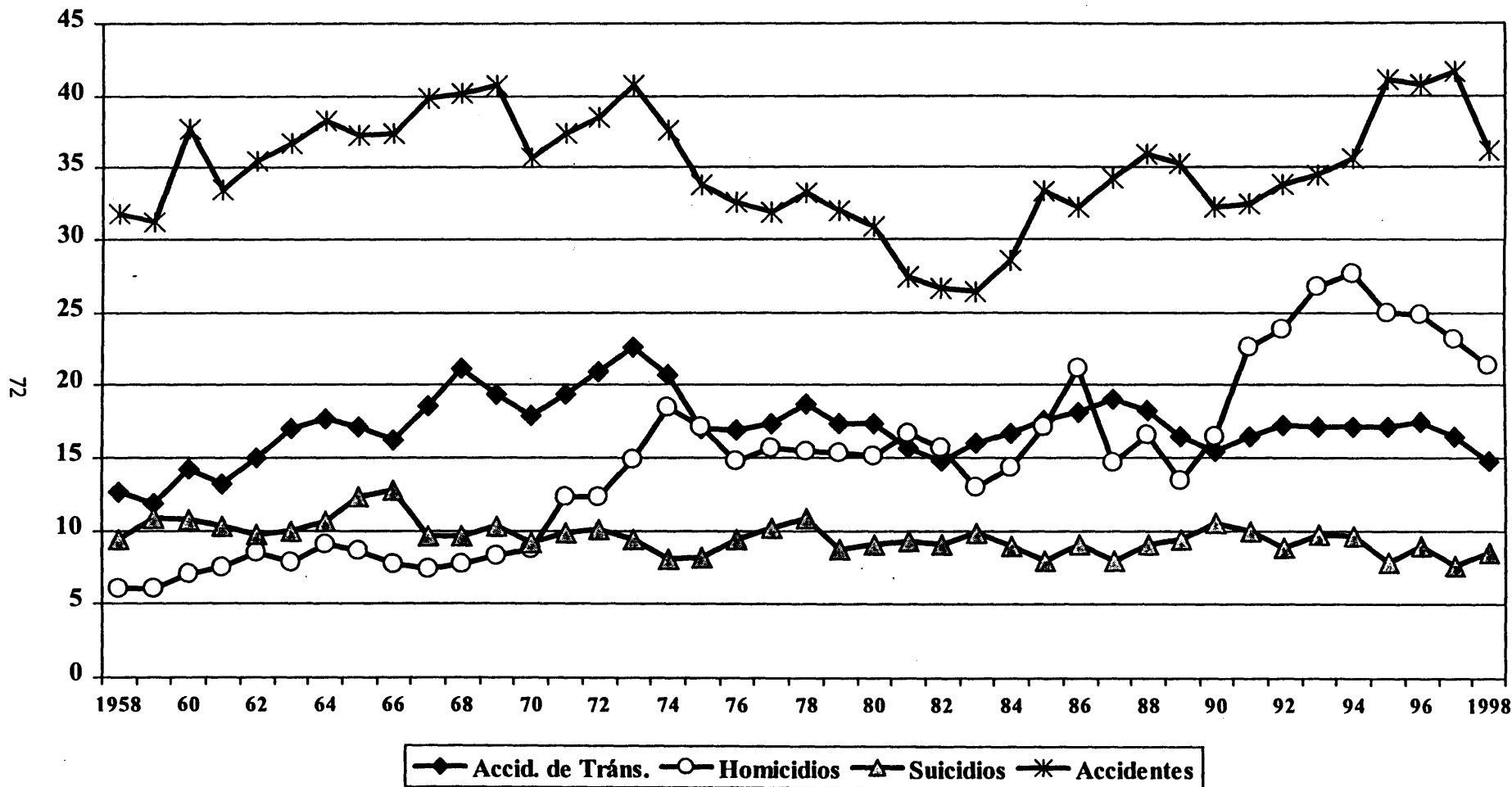

FUENTE: DEPARTAMENTO DE SALUD, SAPEESI, DIVISION DE ESTADISTICAS, SAN JUAN, PUERTO RICO.  
 SOURCE: DEPARTMENT OF HEALTH, ASPEESI, DIVISION OF STATISTICS, SAN JUAN, PUERTO RICO.

**TABLA- 2 MUERTES VIOLENTAS POR GRUPOS DE EDAD Y TASAS**  
**TABLE- 2 VIOLENT DEATHS BY AGE GROUPS AND RATES**  
**PUERTO RICO, 1998**

GRUPOS DE EDAD AGE GROUPS	ACCIDENTES ACCIDENTS		HOMICIDIOS HOMICIDES		SUICIDIOS SUICIDES		SIN DETERMINAR UNDETERMINED	
	NUMERO NUMBER	TASA RATE	NUMERO NUMBER	TASA RATE	NUMERO NUMBER	TASA RATE	NUMERO NUMBER	TASA RATE
<b>TOTAL</b>	<b>1,387</b>	<b>36.2</b>	<b>819</b>	<b>21.4</b>	<b>324</b>	<b>8.5</b>	<b>112</b>	<b>2.9</b>
<1 AÑO - <1 YEAR	8	1.2	5	0.8	0	0.0	3	0.5
1	5	0.8	0	0.0	0	0.0	1	0.2
2	4	0.6	0	0.0	0	0.0	1	0.2
3	5	0.8	1	0.2	0	0.0	2	0.3
4	6	0.9	0	0.0	0	0.0	0	0.0
5 - 9	13	0.4	4	0.1	1	0.0	2	0.1
10 - 14	18	0.6	5	0.2	2	0.1	1	0.0
15 - 19	87	2.6	142	4.2	23	0.7	10	0.3
20 - 24	133	3.9	231	6.7	29	0.8	8	0.2
25 - 29	96	3.2	165	5.4	17	0.6	8	0.3
30 - 34	111	4.0	82	3.0	41	1.5	14	0.5
35 - 39	104	4.0	51	2.0	32	1.2	14	0.5
40 - 44	104	4.3	40	1.7	24	1.0	10	0.4
45 - 49	84	3.7	37	1.6	26	1.1	10	0.4
50 - 54	80	4.0	16	0.8	33	1.7	7	0.4
55 - 59	72	4.4	13	0.8	14	0.8	5	0.3
60 - 64	65	4.7	7	0.5	12	0.9	5	0.4
65 - 69	56	4.7	4	0.3	24	2.0	3	0.3
70 - 74	68	6.7	5	0.5	14	1.4	4	0.4
75 - 79	78	10.2	1	0.1	12	1.6	1	0.1
80 - 84	66	12.9	3	0.6	12	2.3	0	0.0
85+	122	29.9	3	0.7	8	2.0	2	0.5
SIN ESP (UNSP AGE)	2	0.0	4	0.0	0	0.0	1	0.0

FUENTE: DEPARTAMENTO DE SALUD, SAPEESI, DIVISION DE ESTADISTICAS, SAN JUAN, PUERTO RICO.

SOURCE: DEPARTMENT OF HEALTH, ASPESIS, DIVISION OF STATISTICS, SAN JUAN, PUERTO RICO.

**TABLA -3 DEFUNCIONES POR HOMICIDIOS POR PROCEDIMIENTO EMPLEADO, GRUPOS DE EDAD Y SEXO**  
**TABLE - 3 HOMICIDES DEATHS BY PROCEDURES, AGE GROUPS AND SEX**  
**PUERTO RICO, 1998**

GRUPOS DE EDAD AGE GROUPS	TODOS LOS PROCEDIMIENTOS ALL THE PROCEDURES			ARMAS DE FUEGO Y EXPLOSIVOS FIREARMS AND EXPLOSIVES			INSTRUMENTOS CORTANTES Y PUNZANTES CUTTING & PIERCING INST.			OTROS PROCEDIMIENTOS Y LOS NO ESPECIFICADOS Others & not Spec. Proced.		
	TOTAL	HOMBRES MALES	MUJERES FEMALES	TOTAL	HOMBRES MALES	MUJERES FEMALES	TOTAL	HOMBRES MALES	MUJERES FEMALES	TOTAL	HOMBRES MALES	MUJERES FEMALES
<b>TOTAL</b>	<b>819</b>	<b>745</b>	<b>74</b>	<b>725</b>	<b>680</b>	<b>45</b>	<b>50</b>	<b>36</b>	<b>14</b>	<b>44</b>	<b>29</b>	<b>15</b>
<1 AÑO - <1 YEAR	5	1	4	1	1	0	1	0	1	3	0	3
1	0	0	0	0	0	0	0	0	0	0	0	0
2	0	0	0	0	0	0	0	0	0	0	0	0
3	1	1	0	1	1	0	0	0	0	0	0	0
4	0	0	0	0	0	0	0	0	0	0	0	0
5 - 9	4	3	1	3	3	0	1	0	1	0	0	0
10 - 14	5	4	1	4	4	0	0	0	0	1	0	1
15 - 19	142	131	11	136	127	9	5	3	2	1	1	0
20 - 24	231	223	8	224	217	7	6	5	1	1	1	0
25 - 29	165	151	14	152	142	10	5	4	1	8	5	3
30 - 34	82	72	10	72	66	6	5	3	2	5	3	2
35 - 39	51	41	10	42	36	6	6	4	2	3	1	2
40 - 44	40	38	2	31	29	2	5	5	0	4	4	0
45 - 49	37	31	6	26	24	2	9	6	3	2	1	1
50 - 54	16	15	1	12	12	0	3	2	1	1	1	0
55 - 59	13	13	0	7	7	0	1	1	0	5	5	0
60 - 64	7	6	1	4	3	1	0	0	0	3	3	0
65 - 69	4	3	1	2	1	1	1	1	0	1	1	0
70 - 74	5	4	1	3	2	1	0	0	0	2	2	0
75 - 79	1	1	0	0	0	0	1	1	0	0	0	0
80 - 84	3	1	2	0	0	0	1	1	0	2	0	2
85 +	3	2	1	1	1	0	0	0	0	2	1	1
SIN ESPEC. (UNSPEC.)	4	4	0	4	4	0	0	0	0	0	0	0

FUENTE: DEPARTAMENTO DE SALUD, SAPEESI, DIVISION DE ESTADISTICAS, SAN JUAN, PUERTO RICO.

SOURCE: DEPARTMENT OF HEALTH, ASPESIS, DIVISION OF STATISTICS, SAN JUAN, PUERTO RICO.

**GRAFICA-4 MUERTES POR HOMICIDIOS Y GRUPOS DE EDAD**  
**GRAPHIC-4 DEATHS BY HOMICIDES AND AGE GROUPS**  
**PUERTO RICO, 1998**

75

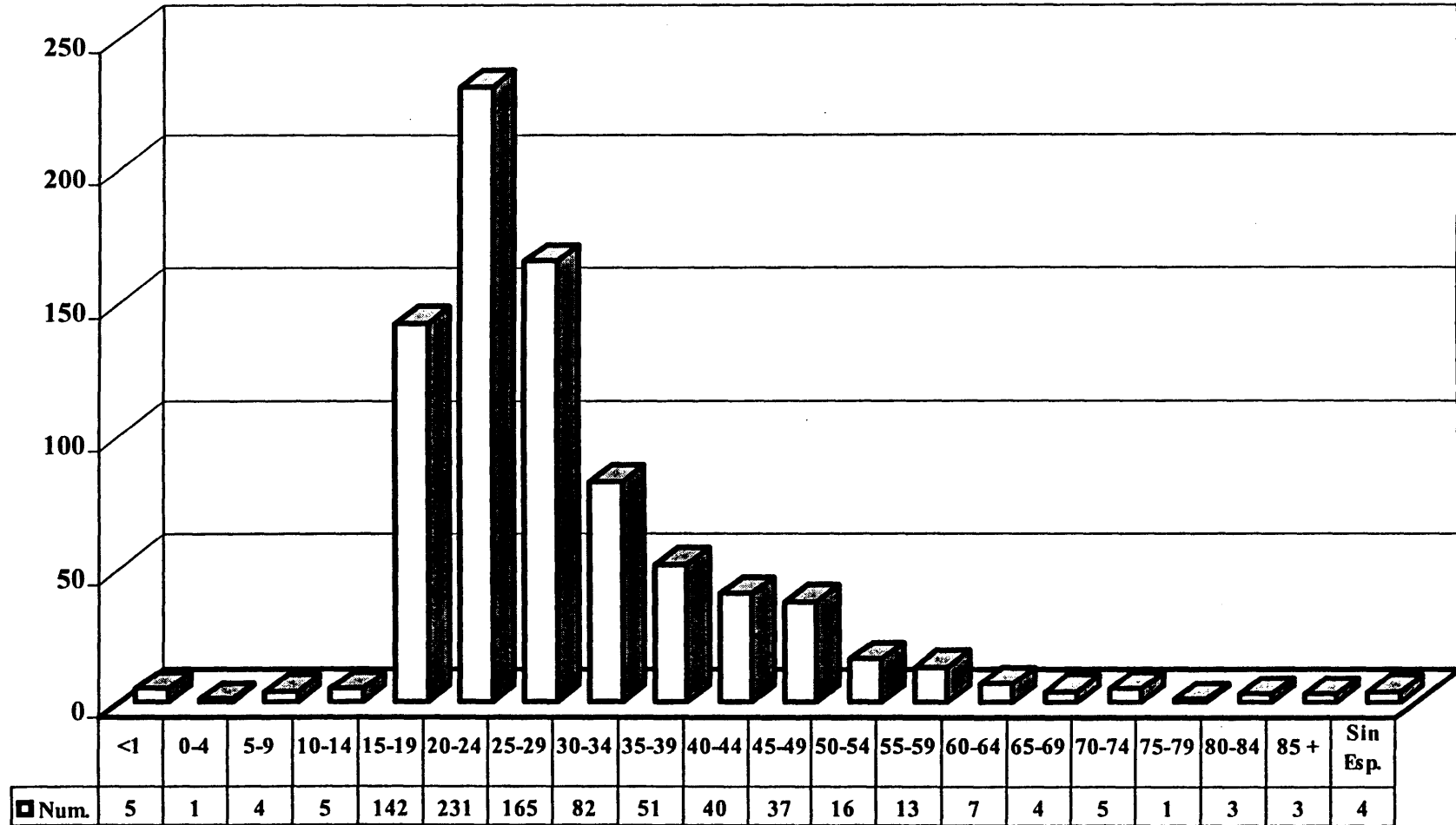

FUENTE: DEPARTAMENTO DE SALUD, SAPEESI, DIVISION DE ESTADISTICAS, SAN JUAN, PUERTO RICO.  
 SOURCE: DEPARTMENT OF HEALTH, ASPESIS, DIVISION OF STATISTICS, SAN JUAN, PUERTO RICO.

**TABLA - 4 DEFUNCIONES POR SUICIDIOS POR PROCEDIMIENTOS EMPLEADOS, GRUPOS DE EDAD Y SEXO**  
**TABLE - 4 SUICIDES DEATHS BY PROCEDURES, AGE GROUPS AND SEX**  
**PUERTO RICO, 1998**

GRUPOS DE EDAD AGE GROUPS	TODOS LOS PROCEDIMIENTOS ALL THE PROCEDURES			SOLIDOS Y LIQUIDOS SOLIDS AND LIQUIDS			ARMAS DE FUEGO Y EXPLOSIVOS FIREARMS & EXPLOSIVES			AHORCAMIENTO HANGING			OTROS PROCEDIMIENTOS Y LOS NO ESPECIFICADOS OTHER & NOT SPECIFIED		
	TOTAL	Varones Males	Hembras Females	TOTAL	Varones Males	Hembras Females	TOTAL	Varones Males	Hembras Females	TOTAL	Varones Males	Hembras Females	TOTAL	Varones Males	Hembras Females
<b>TOTAL</b>	<b>323</b>	<b>292</b>	<b>31</b>	<b>28</b>	<b>21</b>	<b>7</b>	<b>200</b>	<b>188</b>	<b>12</b>	<b>57</b>	<b>54</b>	<b>3</b>	<b>38</b>	<b>28</b>	<b>9</b>
10 - 14	2	2	0	0	0	0	1	1	0	1	1	0	0	0	0
15 - 19	23	20	3	0	0	0	14	14	0	8	6	2	1	0	1
20 - 24	29	24	5	1	0	1	19	17	2	3	3	0	6	4	2
25 - 29	17	15	2	2	2	0	13	11	2	2	2	0	0	0	0
30 - 34	41	40	1	0	0	0	32	31	1	5	5	0	4	4	0
35 - 39	32	27	5	4	3	1	20	18	2	4	3	1	4	3	1
40 - 44	24	23	1	3	3	0	11	11	0	7	7	0	3	2	1
45 - 49	26	23	3	6	4	2	16	15	1	1	1	0	3	3	0
50 - 54	33	31	2	3	2	1	15	15	0	9	9	0	6	5	1
55 - 59	14	13	1	2	2	0	9	8	1	1	1	0	2	2	0
60 - 64	12	10	2	2	2	0	6	5	1	2	2	0	2	1	1
65 - 69	24	21	3	3	2	1	14	13	1	5	5	0	2	1	1
70 - 74	14	12	2	1	0	1	8	8	0	2	2	0	3	2	1
75 - 79	12	12	0	0	0	0	11	11	0	1	1	0	0	0	0
80 - 84	12	12	0	1	1	0	7	7	0	3	3	0	1	0	0
85 +	8	7	1	0	0	0	4	3	1	3	3	0	1	1	0
SIN ESPEC. (UNSP.)	0	0	0	0	0	0	0	0	0	0	0	0	0	0	0

FUENTE: DEPARTAMENTO DE SALUD, SAPEESI, DIVISION DE ESTADISTICAS, SAN JUAN, PUERTO RICO.

SOURCE: DEPARTMENT OF HEALTH, ASPESIS, DIVISION OF STATISTICS, SAN JUAN, PUERTO RICO.

**GRAFICA-5 MUERTES POR SUICIDIOS Y GRUPOS DE EDAD**  
**GRAPHIC-5 DEATHS BY SUICIDES AND AGE GROUPS**  
**PUERTO RICO, 1998**

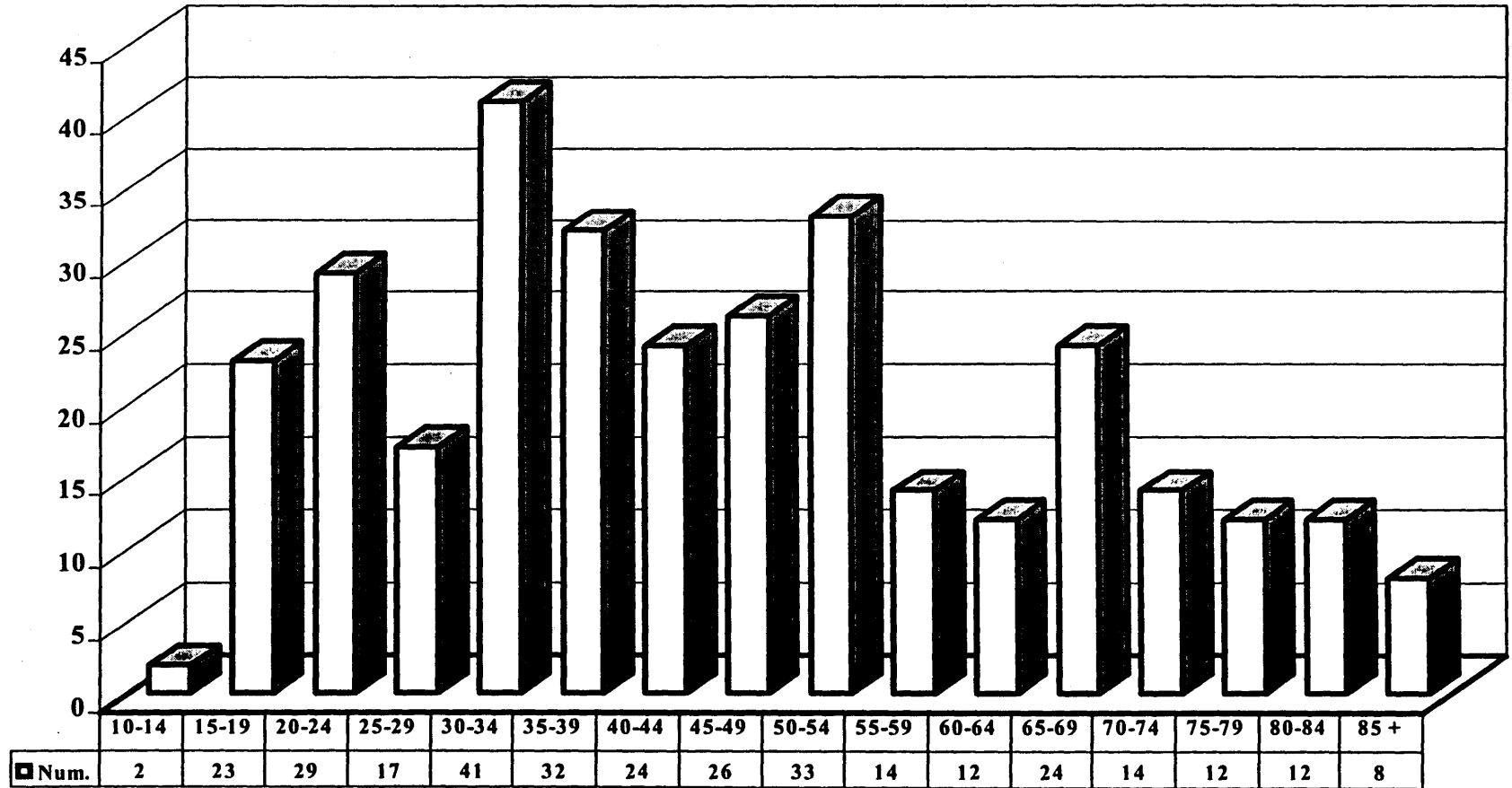

FUENTE: DEPARTAMENTO DE SALUD, SAPEESI, DIVISION DE ESTADISTICAS, SAN JUAN, PUERTO RICO.  
 SOURCE: DEPARTMENT OF HEALTH, ASPESIS, DIVISION OF STATISTICS, SAN JUAN, PUERTO RICO.





---

# Mortalidad Infantil



**TABLA - 1 TASAS DE MORTALIDAD INFANTIL POR MES DE OCURRENCIA**  
**TABLE - 1 INFANT MORTALITY RATES BY MONTH OF OCCURRENCE**  
**PUERTO RICO, 1998**

MESES MONTHS	1998		1997		1996	
	NUMERO NUMBER	TASA RATE	NUMERO NUMBER	TASA RATE	NUMERO NUMBER	TASA RATE
<b>TOTAL</b>	<b>637</b>	<b>10.5</b>	<b>729</b>	<b>11.4</b>	<b>665</b>	<b>10.5</b>
ENERO - JANUARY	65	12.3	68	12.5	56	10.3
FEBRERO - FEBRUARY	48	10.2	58	11.9	56	12.0
MARZO - MARCH	47	9.4	50	10.2	47	9.1
ABRIL - APRIL	52	11.0	64	12.8	52	10.8
MAYO - MAY	45	9.7	59	12.2	54	10.5
JUNIO - JUNE	50	10.6	68	14.2	51	10.3
JULIO - JULY	62	12.8	52	10.0	62	12.2
AGOSTO - AUGUST	41	7.7	67	11.8	64	11.5
SEPTIEMBRE - SEPTEMBER	59	10.9	65	10.5	46	8.3
OCTUBRE - OCTOBER	69	12.5	63	10.4	65	11.0
NOVIEMBRE - NOVEMBER	52	10.2	56	10.4	50	9.1
DICIEMBRE - DECEMBER	47	8.8	59	10.0	62	10.8

FUENTE: DEPARTAMENTO DE SALUD, SAPEESI, DIVISION DE ESTADISTICAS, SAN JUAN, PR.  
 SOURCE: DEPARTMENT OF HEALTH, ASPESIS, DIVISION OF STATISTICS, SAN JUAN, PR.

**TABLA - 2 TASAS DE MORTALIDAD INFANTIL POR REGIONES DE SALUD, MUNICIPIO DE RESIDENCIA Y PRIMERAS SEIS CAUSAS ESPECIFICAS**  
**TABLE - 2 INFANT MORTALITY RATES BY HEALTH REGIONS, MUNICIPALITY OF RESIDENCE AND FIRST SIX SPECIFIC CAUSES**  
**PUERTO RICO, 1998**

MUNICIPIOS MUNICIPALITIES	TOTAL		Gestación Corta Dis. Short. Gest.		Anomalías Congé. Cong. Anomalies		Sind. Dif. Resp. Resp. Dist. Synd.		Infec. Per. Perin. Perinatal Infec.		Septicemia Septicaemia		Neumonía/Infl. Pneumonia/Infl.	
	Núm. Num.	Tasa Rate	Núm. Num.	Tasa Rate	Núm. Num.	Tasa Rate	Núm. Num.	Tasa Rate	Núm. Num.	Tasa Rate	Núm. Num.	Tasa Rate	Núm. Num.	Tasa Rate
<b>TOTAL</b>	<b>637</b>	<b>10.5</b>	<b>188</b>	<b>3.1</b>	<b>120</b>	<b>2.0</b>	<b>91</b>	<b>1.5</b>	<b>14</b>	<b>0.2</b>	<b>5</b>	<b>0.1</b>	<b>17</b>	<b>0.3</b>
<b>REGION ARECIBO</b>	<b>72</b>	<b>9.6</b>	<b>26</b>	<b>3.5</b>	<b>10</b>	<b>1.3</b>	<b>8</b>	<b>1.1</b>	<b>0</b>	<b>0.0</b>	<b>1</b>	<b>0.1</b>	<b>4</b>	<b>0.5</b>
AREA DE ARECIBO	39	9.4	14	3.4	6	1.5	3	0.7	0	0.0	1	0.2	2	0.5
ARECIBO	16	10.3	5	3.2	3	1.9	2	1.3	0	0.0	1	0.6	0	0.0
CAMUY	3	5.3	0	0.0	1	1.8	1	1.8	0	0.0	0	0.0	0	0.0
HATILLO	7	12.3	3	5.3	0	0.0	0	0.0	0	0.0	0	0.0	1	1.8
LARES	8	16.1	4	8.0	1	2.0	0	0.0	0	0.0	0	0.0	0	0.0
QUEBRADILLAS	2	4.7	1	2.4	1	2.4	0	0.0	0	0.0	0	0.0	0	0.0
UTUADO	3	5.6	1	1.9	0	0.0	0	0.0	0	0.0	0	0.0	1	1.9
AREA DE MANATI	33	9.9	12	3.6	4	1.2	5	1.5	0	0.0	0	0.0	2	0.6
BARCELONETA	4	10.9	1	2.7	1	2.7	1	2.7	0	0.0	0	0.0	0	0.0
CIALES	5	15.5	2	6.2	1	3.1	1	3.1	0	0.0	0	0.0	0	0.0
FLORIDA	2	10.0	1	5.0	0	0.0	1	5.0	0	0.0	0	0.0	0	0.0
MANATI	5	6.4	2	2.6	0	0.0	1	1.3	0	0.0	0	0.0	0	0.0
MOROVIS	2	3.7	0	0.0	1	1.8	0	0.0	0	0.0	0	0.0	0	0.0
VEGA BAJA	15	13.4	6	5.4	1	0.9	1	0.9	0	0.0	0	0.0	2	1.8
<b>REGION BAYAMON</b>	<b>101</b>	<b>9.9</b>	<b>24</b>	<b>2.4</b>	<b>21</b>	<b>2.1</b>	<b>18</b>	<b>1.8</b>	<b>2</b>	<b>0.2</b>	<b>1</b>	<b>0.1</b>	<b>1</b>	<b>0.1</b>
AREA BARRANQUITAS	19	7.7	5	2.0	5	2.0	4	1.6	0	0.0	0	0.0	0	0.0
BARRANQUITAS	6	11.4	1	1.9	0	0.0	1	1.9	0	0.0	0	0.0	0	0.0
COMERIO	3	8.8	0	0.0	1	2.9	1	2.9	0	0.0	0	0.0	0	0.0
COROZAL	1	1.5	0	0.0	0	0.0	1	1.5	0	0.0	0	0.0	0	0.0
NARANJITO	5	9.5	3	5.7	1	1.9	1	1.9	0	0.0	0	0.0	0	0.0
OROCOVIS	4	9.7	1	2.4	3	7.3	0	0.0	0	0.0	0	0.0	0	0.0
AREA DE BAYAMON	53	10.3	12	2.3	10	1.9	10	1.9	1	0.2	1	0.2	0	0.0
BAYAMON	44	12.6	11	3.1	7	2.0	6	1.7	1	0.3	1	0.3	0	0.0
TOA ALTA	6	5.6	1	0.9	2	1.9	2	1.9	0	0.0	0	0.0	0	0.0
VEGA ALTA	3	5.3	0	0.0	1	1.8	2	3.5	0	0.0	0	0.0	0	0.0
AREA DE CATAÑO	29	11.4	7	2.7	6	2.3	4	1.6	1	0.4	0	0.0	1	0.4
CATAÑO	7	13.6	0	0.0	1	1.9	2	3.9	1	1.9	0	0.0	0	0.0
DORADO	5	8.7	0	0.0	2	3.5	1	1.7	0	0.0	0	0.0	1	1.7
TOA BAJA	17	11.6	7	4.8	3	2.0	1	0.7	0	0.0	0	0.0	0	0.0

TABLE - 2 TASAS DE MORTALIDAD INFANTIL POR REGIONES DE SALUD, MUNICIPIO DE RESIDENCIA Y PRIMERAS SEIS CAUSAS ESPECIFICAS  
 TABLE - 2 INFANT MORTALITY RATES BY HEALTH REGIONS, MUNICIPALITY OF RESIDENCE AND FIRST SIX SPECIFIC CAUSES  
 PUERTO RICO, 1998

MUNICIPIOS MUNICIPALITIES	TOTAL		Gestación Corta Dis. Short. Gest.		Anomalías Congé. Cong. Anomalies		Sind. Dif. Resp. Resp. Dist. Synd.		Infec. Per. Perin. Perinatal Infec.		Septicemia Septicaemia		Neumonía/Infl. Pneumonia/Infl.	
	Núm. Num.	Tasa Rate	Núm. Num.	Tasa Rate	Núm. Num.	Tasa Rate	Núm. Num.	Tasa Rate	Núm. Num.	Tasa Rate	Núm. Num.	Tasa Rate	Núm. Num.	Tasa Rate
<b>REGION DE CAGUAS</b>	<b>104</b>	<b>11.4</b>	<b>38</b>	<b>4.2</b>	<b>17</b>	<b>1.9</b>	<b>14</b>	<b>1.5</b>	<b>3</b>	<b>0.3</b>	<b>1</b>	<b>0.1</b>	<b>5</b>	<b>0.5</b>
AREA DE CAGUAS	52	11.5	21	4.7	7	1.6	9	2.0	2	0.4	0	0.0	1	0.2
AGUAS BUENAS	7	14.9	3	6.4	1	2.1	1	2.1	1	2.1	0	0.0	0	0.0
CAGUAS	25	11.1	13	5.7	2	0.9	4	1.8	0	0.0	0	0.0	1	0.4
GURABO	10	17.2	4	6.9	1	1.7	3	5.1	1	1.7	0	0.0	0	0.0
JUNCOS	3	5.2	0	0.0	1	1.7	0	0.0	0	0.0	0	0.0	0	0.0
SAN LORENZO	7	11.2	1	1.6	2	3.2	1	1.6	0	0.0	0	0.0	0	0.0
AREA DE CAYEY	23	11.8	6	3.1	6	3.1	2	1.0	1	0.5	0	0.0	2	1.0
AIBONITO	6	12.6	2	4.2	1	2.1	1	2.1	0	0.0	0	0.0	1	2.1
CAYEY	5	6.2	2	2.5	1	1.2	0	0.0	1	1.2	0	0.0	0	0.0
CIDRA	12	18.1	2	3.0	4	6.0	1	1.5	0	0.0	0	0.0	1	1.5
AREA DE HUMACAO	29	11.0	11	4.2	4	1.5	3	1.1	0	0.0	1	0.4	2	0.8
HUMACAO	6	6.4	3	3.2	0	0.0	0	0.0	0	0.0	0	0.0	0	0.0
LAS PIEDRAS	4	7.5	2	3.7	0	0.0	0	0.0	0	0.0	0	0.0	0	0.0
MAUNABO	3	18.2	1	6.1	0	0.0	0	0.0	0	0.0	0	0.0	1	6.1
NAGUABO	7	19.3	0	0.0	1	2.8	3	8.3	0	0.0	1	2.8	1	2.8
YABUCOA	9	14.2	5	7.9	3	4.7	0	0.0	0	0.0	0	0.0	0	0.0
<b>REGION MAYAGUEZ</b>	<b>49</b>	<b>10.6</b>	<b>20</b>	<b>4.3</b>	<b>9</b>	<b>1.9</b>	<b>7</b>	<b>1.5</b>	<b>0</b>	<b>0.0</b>	<b>0</b>	<b>0.0</b>	<b>0</b>	<b>0.0</b>
AREA DE MAYAGUEZ	34	10.4	14	4.3	6	1.8	5	1.5	0	0.0	0	0.0	0	0.0
AÑASCO	2	4.6	1	2.3	1	2.3	0	0.0	0	0.0	0	0.0	0	0.0
CABO ROJO	8	12.2	4	6.1	1	1.5	1	1.5	0	0.0	0	0.0	0	0.0
HORMIGUEROS	3	13.9	1	4.6	0	0.0	1	4.6	0	0.0	0	0.0	0	0.0
LAS MARIAS	0	0.0	0	0.0	0	0.0	0	0.0	0	0.0	0	0.0	0	0.0
MARICAO	0	0.0	0	0.0	0	0.0	0	0.0	0	0.0	0	0.0	0	0.0
MAYAGUEZ	19	12.8	7	4.7	4	2.7	2	1.3	0	0.0	0	0.0	0	0.0
RINCON	2	10.2	1	5.1	0	0.0	1	5.1	0	0.0	0	0.0	0	0.0
AREA DE SAN GERMAN	15	11.1	6	4.4	3	2.2	2	1.5	0	0.0	0	0.0	0	0.0
LAJAS	6	15.5	3	7.8	0	0.0	0	0.0	0	0.0	0	0.0	0	0.0
SABANA GRANDE	3	6.9	1	2.3	2	4.6	0	0.0	0	0.0	0	0.0	0	0.0
SAN GERMAN	6	11.3	2	3.8	1	1.9	2	3.8	0	0.0	0	0.0	0	0.0

**TABLA - 2 TASAS DE MORTALIDAD INFANTIL POR REGIONES DE SALUD, MUNICIPIO DE RESIDENCIA Y PRIMERAS SEIS CAUSAS ESPECIFICAS**  
**TABLE - 2 INFANT MORTALITY RATES BY HEALTH REGIONS, MUNICIPALITY OF RESIDENCE AND FIRST SIX SPECIFIC CAUSES**  
**PUERTO RICO, 1998**

MUNICIPIOS MUNICIPALITIES	TOTAL		Gestación Corta Dis. Short. Gest.		Anomalías Congé. Cong. Anomalies		Sind. Dif. Resp. Resp. Dist. Synd.		Infec. Per. Perin. Perinatal Infec.		Septicemia Septicaemia		Neumonía/Infl. Pneumonia/Infl.	
	Núm. Num.	Tasa Rate	Núm. Num.	Tasa Rate	Núm. Num.	Tasa Rate	Núm. Num.	Tasa Rate	Núm. Num.	Tasa Rate	Núm. Num.	Tasa Rate	Núm. Num.	Tasa Rate
<b>SUBREGION AGUADILLA</b>	<b>32</b>	<b>9.5</b>	<b>10</b>	<b>3.0</b>	<b>10</b>	<b>3.0</b>	<b>3</b>	<b>0.9</b>	<b>0</b>	<b>0.0</b>	<b>0</b>	<b>0.0</b>	<b>0</b>	<b>0.0</b>
AGUADA	6	9.9	1	1.6	2	3.3	1	1.6	0	0.0	0	0.0	0	0.0
AGUADILLA	8	9.0	1	1.1	1	1.1	1	1.1	0	0.0	0	0.0	0	0.0
ISABELA	6	9.9	3	4.9	3	4.9	0	0.0	0	0.0	0	0.0	0	0.0
MOCA	8	12.5	4	6.2	1	1.6	1	1.6	0	0.0	0	0.0	0	0.0
SAN SEBASTIAN	4	6.4	1	1.6	3	4.8	0	0.0	0	0.0	0	0.0	0	0.0
<b>REGION PONCE</b>	<b>117</b>	<b>11.6</b>	<b>23</b>	<b>2.3</b>	<b>22</b>	<b>2.2</b>	<b>24</b>	<b>2.4</b>	<b>1</b>	<b>0.1</b>	<b>1</b>	<b>0.1</b>	<b>4</b>	<b>0.4</b>
AREA DE GUAYAMA	14	6.9	2	1.0	3	1.5	2	1.0	1	0.5	0	0.0	0	0.0
ARROYO	3	9.7	0	0.0	0	0.0	0	0.0	1	3.2	0	0.0	0	0.0
GUAYAMA	4	5.1	1	1.3	1	1.3	1	1.3	0	0.0	0	0.0	0	0.0
PATILLAS	5	14.5	0	0.0	2	5.8	1	2.9	0	0.0	0	0.0	0	0.0
SALINAS	2	3.4	1	1.7	0	0.0	0	0.0	0	0.0	0	0.0	0	0.0
AREA DE PONCE	70	11.4	15	2.4	14	2.3	13	2.1	0	0.0	0	0.0	3	0.5
ADJUNTAS	4	13.1	1	3.3	1	3.3	1	3.3	0	0.0	0	0.0	0	0.0
COAMO	9	13.7	2	3.0	1	1.5	4	6.1	0	0.0	0	0.0	1	1.5
JAYUYA	3	9.0	0	0.0	1	3.0	1	3.0	0	0.0	0	0.0	1	3.0
JUANA DIAZ	5	5.5	1	1.1	2	2.2	1	1.1	0	0.0	0	0.0	0	0.0
PONCE	40	13.2	9	3.0	8	2.6	5	1.6	0	0.0	0	0.0	0	0.0
SANTA ISABEL	5	11.9	2	4.8	1	2.4	0	0.0	0	0.0	0	0.0	1	2.4
VILLALBA	4	8.2	0	0.0	0	0.0	1	2.0	0	0.0	0	0.0	0	0.0
AREA DE YAUCO	33	17.1	6	3.1	5	2.6	9	4.7	0	0.0	1	0.5	1	0.5
GUANICA	9	25.4	1	2.8	1	2.8	4	11.3	0	0.0	0	0.0	1	2.8
GUAYANILLA	9	22.2	5	12.3	2	4.9	1	2.5	0	0.0	0	0.0	0	0.0
PEÑUELAS	5	11.4	0	0.0	0	0.0	3	6.8	0	0.0	0	0.0	0	0.0
YAUCO	10	13.7	0	0.0	2	2.7	1	1.4	0	0.0	1	1.4	0	0.0
<b>REGION METROPOLITANA</b>	<b>136</b>	<b>10.3</b>	<b>37</b>	<b>2.8</b>	<b>28</b>	<b>2.1</b>	<b>14</b>	<b>1.1</b>	<b>6</b>	<b>0.5</b>	<b>1</b>	<b>0.1</b>	<b>3</b>	<b>0.2</b>
AREA DE CAROLINA	48	9.4	11	2.2	11	2.2	8	1.6	1	0.2	0	0.0	1	0.2
CANOVANAS	8	9.7	1	1.2	4	4.8	1	1.2	0	0.0	0	0.0	0	0.0
CAROLINA	20	7.4	6	2.2	4	1.5	3	1.1	0	0.0	0	0.0	0	0.0
LOIZA	10	22.1	3	6.6	1	2.2	1	2.2	1	2.2	0	0.0	1	2.2
TRUJILLO ALTO	10	8.9	1	0.9	2	1.8	3	2.7	0	0.0	0	0.0	0	0.0

**TABLA - 2 TASAS DE MORTALIDAD INFANTIL POR REGIONES DE SALUD, MUNICIPIO DE RESIDENCIA Y PRIMERAS SEIS CAUSAS ESPECIFICAS**  
**TABLE - 2 INFANT MORTALITY RATES BY HEALTH REGIONS, MUNICIPALITY OF RESIDENCE AND FIRST SIX SPECIFIC CAUSES**  
**PUERTO RICO, 1998**

MUNICIPIOS MUNICIPALITIES	TOTAL		Gestación Corta Dis. Short. Gest.		Anomalías Congé. Cong. Anomalies		Sind. Dif. Resp. Resp. Dist. Synd.		Infec. Per. Perin. Perinatal Infec.		Septicemia Septicaemia		Neumonía/Infl. Pneumonia/Infl.	
	Núm. Num.	Tasa Rate	Núm. Num.	Tasa Rate	Núm. Num.	Tasa Rate	Núm. Num.	Tasa Rate	Núm. Num.	Tasa Rate	Núm. Num.	Tasa Rate	Núm. Num.	Tasa Rate
AREA DE SAN JUAN	88	10.8	26	3.2	17	2.1	6	0.7	5	0.6	1	0.1	2	0.2
GUAYNABO	11	6.9	4	2.5	3	1.9	1	0.6	0	0.0	0	0.0	0	0.0
SAN JUAN	77	11.8	22	3.4	14	2.1	5	0.8	5	0.8	1	0.2	2	0.3
<b>SUBREGION FAJARDO</b>	<b>23</b>	<b>9.8</b>	<b>9</b>	<b>3.8</b>	<b>3</b>	<b>1.3</b>	<b>2</b>	<b>0.8</b>	<b>2</b>	<b>0.8</b>	<b>0</b>	<b>0.0</b>	<b>0</b>	<b>0.0</b>
CEIBA	3	9.8	1	3.3	0	0.0	0	0.0	1	3.3	0	0.0	0	0.0
CULEBRA	0	0.0	0	0.0	0	0.0	0	0.0	0	0.0	0	0.0	0	0.0
FAJARDO	6	8.4	1	1.4	0	0.0	2	2.8	0	0.0	0	0.0	0	0.0
LUQUILLO	6	18.0	4	12.0	0	0.0	0	0.0	0	0.0	0	0.0	0	0.0
RIO GRANDE	8	9.5	3	3.6	3	3.6	0	0.0	1	1.2	0	0.0	0	0.0
VIEQUES	0	0.0	0	0.0	0	0.0	0	0.0	0	0.0	0	0.0	0	0.0
<b>P R NO ESPECIFICADO</b>	<b>0</b>	<b>0.0</b>	<b>0</b>	<b>0.0</b>	<b>0</b>	<b>0.0</b>	<b>0</b>	<b>0.0</b>	<b>0</b>	<b>0.0</b>	<b>0</b>	<b>0.0</b>	<b>0</b>	<b>0.0</b>
<b>NO RESIDENTE</b>	<b>3</b>	<b>27.5</b>	<b>1</b>	<b>9.2</b>	<b>0</b>	<b>0.0</b>	<b>1</b>	<b>9.2</b>	<b>0</b>	<b>0.0</b>	<b>0</b>	<b>0.0</b>	<b>0</b>	<b>0.0</b>
<b>DESCONOCIDOS</b>	<b>0</b>	<b>0.0</b>	<b>0</b>	<b>0.0</b>	<b>0</b>	<b>0.0</b>	<b>0</b>	<b>0.0</b>	<b>0</b>	<b>0.0</b>	<b>0</b>	<b>0.0</b>	<b>0</b>	<b>0.0</b>

FUENTE: DEPARTAMENTO DE SALUD, SAPEESI, DIVISION DE ESTADISTICAS, SAN JUAN, PUERTO RICO.

SOURCE: DEPARTMENT OF HEALTH, ASPEESI, DIVISION OF STATISTICS, SAN JUAN, PUERTO RICO.

**Tabla 3 - PRIMERAS DIEZ CAUSAS DE MORTALIDAD INFANTIL**  
**Table 3 - FIRST TEN LEADING CAUSES OF INFANT MORTALITY**  
**PUERTO RICO, 1998**

<b>Causas de Muerte</b> <b>Causes of Death</b>	<b>Código</b> <b>ICD-9</b>	<b>Número</b> <b>Number</b>	<b>Por ciento</b> <b>Percent</b>	<b>Tasas 1/</b> <b>Rates</b>
<b>TODAS LAS CAUSAS</b> <b>ALL CAUSES</b>	...	<b>637</b>	<b>100.0</b>	<b>1,052.6</b>
TRASTORNOS RELACIONADOS CON GESTACION CORTA Y BAJO PESO DISORDERS REL SHORT GESTATION & LOW BIRTHWEIGHT	765	188	29.5	310.7
ANOMALIAS CONGENITAS CONGENITAL ANOMALIES	740-759	120	18.8	198.3
SINDROME DIFICULTAD RESPIRATORIA RESPIRATORY DISTRESS SYNDROME	769	91	14.3	150.4
OTRAS AFECCIONES RESPIRATORIAS DEL FETO Y DEL RECIEN NACIDO OTHER RESPIRATORY CONDITIONS OF NEWBORN	770	40	6.3	66.1
CONDICIONES MATERNAS QUE AFECTAN AL FETO O RECIEN NACIDO FETUS OR NEWBORN AFFECTED BY MATERNAL CONDITIONS	760-763	17	2.7	28.1
TRASTORNOS PERINATALES DEL APARATO DIGESTIVO PERINATAL DISORDERS OF DIGESTIVE SYSTEM	777	14	2.2	23.1
ACCIDENTES Y EFECTOS ADVERSOS ACCIDENTS AND ADVERSE EFFECTS	800-949	11	1.7	18.2
INFECCIONES PROPIAS DEL PERIODO PERINATAL INFECTIONS SPECIFIC TO THE PERINATAL PERIOD	771	11	1.7	18.2
NEUMONIA E INFLUENZA PNEUMONIA E INFLUENZA	480-486	10	1.6	16.5
SEPTICEMIA SEPTICEMIA	038	0	0.0	0.0
OTRAS CAUSAS OTHER CAUSES	...	135	21.2	223.1

1/ Tasa por 100,000 nacidos vivos

FUENTE: DEPARTAMENTO DE SALUD, SAPEESI, DIVISION DE ESTADISTICAS, SAN JUAN, PR.

SOURCE: DEPARTMENT OF HEALTH, ASPESIS, DIVISION OF STATISTICS, SAN JUAN, PR.



**Tabla 4 - PRIMERAS DIEZ CAUSAS DE MORTALIDAD NEONATAL**  
**Table 4 - FIRST TEN LEADING CAUSES OF NEONATAL MORTALITY**  
**PUERTO RICO, 1998**

<b>Causas de Muerte Causes of Death</b>	<b>Código ICD-9</b>	<b>Número Number</b>	<b>Por ciento Percent</b>	<b>Tasas 1/ Rates</b>
<b>TODAS LAS CAUSAS ALL CAUSES</b>	...	<b>466</b>	<b>100.0</b>	<b>770.0</b>
TRASTORNOS RELACIONADOS CON GESTACION CORTA Y BAJO PESO DISORDERS REL SHORT GESTATION & LOW BIRTHWEIGHT	765	170	36.5	280.9
SINDROME DIFICULTAD RESPIRATORIA RESPIRATORY DISTRESS SYNDROME	769	89	19.1	147.1
ANOMALIAS CONGENITAS CONGENITAL ANOMALIES	740-759	87	18.7	143.8
OTRAS AFECCIONES RESPIRATORIAS DEL FETO Y DEL RECIEN NACIDO OTHER RESPIRATORY CONDITIONS OF NEWBORN	770	34	7.3	56.2
INFECCIONES PROPIAS DEL PERIODO PERINATAL INFECTIONS SPECIFIC TO THE PERINATAL PERIOD	771	12	2.6	19.8
CONDICIONES MATERNAS QUE AFECTAN AL FETO O RECIEN NACIDO FETUS OR NEWBORN AFFECTED BY MATERNAL CONDITIONS	760-763	11	2.4	18.2
OTRAS CONDICIONES DEL RECIEN NACIDO OTHER CONDITIONS OF NEWBORN	764, 766	9	1.9	14.9
HIPOXIA INTRAUTERINA Y ASFIXIA AL NACER INTRAUTERINE HIPOXIA AND BIRTH ASPHYXIA	768	7	1.5	11.6
TRASTORNOS PERINATALES DEL APARATO DIGESTIVO PERINATAL DISORDERS OF DIGESTIVE SYSTEM	777	5	1.1	8.3
ENFERMEDADES INFECCIOSAS Y PARASITARIAS INFECTIOUS AND PARASITIC DISEASES	001-037, 039 041,080,088, 091-139	4	0.9	6.6
OTRAS CAUSAS OTHER CAUSES	...	38	8.2	62.8

1/ Tasa por 100,000 nacidos vivos

FUENTE: DEPARTAMENTO DE SALUD, SAPEESI, DIVISION DE ESTADISTICAS, SAN JUAN, PR.

SOURCE: DEPARTMENT OF HEALTH, ASPESES, DIVISION OF STATISTICS, SAN JUAN, PR.

**Tabla 5 - PRIMERAS DIEZ CAUSAS DE MORTALIDAD POSTNEONATAL**  
**Table 5 - FIRST TEN LEADING CAUSES OF POSNEONATAL MORTALITY**  
**PUERTO RICO, 1998**

<b>Causas de Muerte Causes of Death</b>	<b>Código ICD-9</b>	<b>Número Number</b>	<b>Por ciento Percent</b>	<b>Tasas 1/ Rates</b>
<b>TODAS LAS CAUSAS ALL CAUSES</b>	...	<b>170</b>	<b>100.0</b>	<b>280.9</b>
ANOMALIAS CONGENITAS CONGENITAL ANOMALIES	740-759	32	18.8	52.9
TRASTORNOS RELACIONADOS CON GESTACION CORTA Y BAJO PESO DISORDERS REL SHORT GESTATION & UNSP LOW BIRTHWEIGHT	765	18	10.6	29.7
ENFERMEDADES DEL SISTEMA DIGESTIVO DISEASES OF DIGESTIVE SYSTEM	520-579	16	9.4	26.4
NEUMONIA E INFLUENZA PNEUMONIA AND INFLUENZA	480-486	15	8.8	24.8
ENFERMEDADES DEL CORAZON HEART DISEASES	383-398, 402,404 410-416, 420-429	9	5.3	14.9
ENFERMEDADES INFEC. Y PARASITARIAS A INF. AND PARASITIC DISEASES	001-139	8	4.7	13.2
SINDROME DIFICULTAD RESPIRATORIA RESPIRATORY DISTRESS SYNDROME	769	8	4.7	13.2
ACCIDENTES Y EFECTOS ADVERSOS ACCIDENT AND ADVERSE EFFECTS	E800-949	7	4.1	11.6
SEPTICEMIA SEPTICEMIA	038	5	2.9	8.3
MUERTE SUBITA SUDDEN DEATH	N798.0	5	2.9	8.3
OTRAS CAUSAS OTHER CAUSES	...	47	27.6	77.7

1/ Tasa por 100,000 nacidos vivos

FUENTE: DEPARTAMENTO DE SALUD, SAPEESI, DIVISION DE ESTADISTICAS, SAN JUAN, PR.

SOURCE: DEPARTMENT OF HEALTH, ASPESIS, DIVISION OF STATISTICS, SAN JUAN, PR.

**TABLA - 6 MORTALIDAD INFANTIL POR CAUSAS, INSTITUCION Y TRATAMIENTO MEDICO**  
**TABLE - 6 INFANT MORTALITY BY CAUSE, INSTITUTION AND MEDICAL TREATMENT**  
**PUERTO RICO, 1998**

CAUSAS - CAUSES	TOTALES			HOSPITALES GOBIERNO GOVERNMENT HOSPITALS			HOSPITALES PRIVADOS PRIVATE HOSPITALS			HOGAR / OTROS HOME / OTHER		
	TOTAL	CON WITH	SIN W/OUT	TOTAL	CON WITH	SIN W/OUT	TOTAL	CON WITH	SIN W/OUT	TOTAL	CON WITH	SIN W/OUT
<b>TODAS LAS CAUSAS ALL CAUSES</b>	<b>637</b>	<b>613</b>	<b>24</b>	<b>381</b>	<b>363</b>	<b>18</b>	<b>241</b>	<b>236</b>	<b>5</b>	<b>15</b>	<b>14</b>	<b>1</b>
TRASTORNOS RELAC. CON GESTACION CORTA DISORDERS RELATED TO SHORT GESTATION & LOW BIRTHWEIGHT	188	187	1	117	116	1	64	64	0	7	7	0
ANOMALIAS CONGENITAS CONGENITAL ANOMALIES	120	117	3	73	70	3	46	46	0	1	1	0
SINDROME DIFICULTAD RESPIRATORIA RESPIRATORY DISTRESS SYNDROME	91	91	0	50	50	0	40	40	0	1	1	0
OTRAS AFECCIONES RESPIRATORIAS DEL FETO Y DEL RECIEN NACIDO OTHER RESPIRATORY CONDITIONS OF NEWBORN	40	39	1	22	22	0	15	14	1	3	3	0
NEUMONIA E INFLUENZA PNEUMONIA AND INFLUENZA	17	14	3	10	7	3	7	7	0	0	0	0
INFECCIONES PROPIAS DEL PERIODO PERINATAL INFECTIONS SPECIFIC TO THE PERINATAL PERIOD	14	14	0	11	11	0	3	3	0	0	0	0
CONDICIONES MATERNAS QUE AFECTAN AL FETO O RECIEN NACIDO FETUS OR NEWBORN AFFECTED BY MATERNAL CONDITIONS	11	11	0	5	5	0	6	6	0	0	0	0
ENFERMEDADES DEL CORAZON HEART DISEASES	11	11	0	6	6	0	5	5	0	0	0	0
OTRAS CONDICIONES DEL RECIEN NACIDO OTHER CONDITIONS OF NEWBORN	10	10	0	7	7	0	3	3	0	0	0	0
ACCIDENTES ACCIDENTS AND ADVERSE EFFECTS	8	6	2	5	4	1	3	2	1	0	0	0
OTRAS CAUSAS OTHER CAUSES	127	113	14	75	65	10	49	46	3	3	2	1

FUENTE: DEPARTAMENTO DE SALUD, SAPEESI, DIVISION DE ESTADISTICAS, SAN JUAN, PUERTO RICO.

SOURCE: DEPARTMENT OF HEALTH, ASPESIS, DIVISION OF STATISTICS, SAN JUAN, PUERTO RICO.

**TABLA - 7 MORTALIDAD INFANTIL POR REGIONES DE SALUD, MUNICIPIO DE RESIDENCIA Y SUBDIVISION DEL PRIMER AÑO DE VIDA**  
**TABLE - 7 INFANT MORTALITY BY HEALTH REGIONS, MUNICIPALITY OF RESIDENCE AND SUBDIVISION OF FIRST YEAR OF LIFE**  
**PUERTO RICO, 1998**

<b>MUNICIPIOS MUNICIPALITIES</b>	<b>TOTAL</b>	<b>1 MINUTO 1 Minute</b>	<b>2-15 MINS 2-15 Mins</b>	<b>16-30 MINS 16-30 Mins</b>	<b>31-45 MINS 31-45 Mins</b>	<b>46-59 MINS 46-59 Mins</b>	<b>&lt; 6 HORAS &lt; 6 Hours</b>	<b>6-11 HRS 6-11 Hrs</b>	<b>12-17 HRS 12-17 Hrs</b>	<b>18-23 HRS 18-23 Hrs</b>
<b>TOTAL</b>	<b>637</b>	<b>4</b>	<b>35</b>	<b>16</b>	<b>11</b>	<b>2</b>	<b>52</b>	<b>21</b>	<b>24</b>	<b>14</b>
<b>REGION ARECIBO</b>	<b>72</b>	<b>0</b>	<b>6</b>	<b>1</b>	<b>2</b>	<b>0</b>	<b>7</b>	<b>1</b>	<b>5</b>	<b>2</b>
AREA ARECIBO	39	0	4	1	2	0	4	0	2	1
ARECIBO	16	0	0	1	1	0	3	0	1	0
CAMUY	3	0	0	0	0	0	0	0	0	0
HATILLO	7	0	0	0	1	0	0	0	1	0
LARES	8	0	2	0	0	0	1	0	0	1
QUEBRADILLAS	2	0	1	0	0	0	0	0	0	0
UTUTADO	3	0	1	0	0	0	0	0	0	0
AREA MANATI	33	0	2	0	0	0	3	1	3	1
BARCELONETA	4	0	0	0	0	0	0	0	1	0
CIALES	5	0	0	0	0	0	0	0	0	0
FLORIDA	2	0	0	0	0	0	1	0	0	0
MANATI	5	0	0	0	0	0	0	1	0	1
MOROVIS	2	0	0	0	0	0	0	0	1	0
VEGA BAJA	15	0	2	0	0	0	2	0	1	0
<b>REGION BAYAMON</b>	<b>101</b>	<b>1</b>	<b>4</b>	<b>2</b>	<b>2</b>	<b>1</b>	<b>3</b>	<b>4</b>	<b>5</b>	<b>3</b>
AREA BARRANQUITAS	19	0	1	0	2	0	0	2	2	0
BARRANQUITÁS	6	0	1	0	1	0	0	1	0	0
COMERIO	3	0	0	0	0	0	0	0	0	0
COROZAL	1	0	0	0	0	0	0	0	0	0
NARANJITO	5	0	0	0	1	0	0	0	2	0
OROCOVIS	4	0	0	0	0	0	0	1	0	0
AREA BAYAMON	53	0	2	1	0	1	2	2	2	2
BAYAMON	44	0	2	1	0	1	1	2	1	1
TOA ALTA	6	0	0	0	0	0	1	0	0	0
VEGA ALTA	3	0	0	0	0	0	0	0	1	1
AREA CATAÑO	29	1	1	1	0	0	1	0	1	1
CATAÑO	7	0	0	0	0	0	1	0	0	0
DORADO	5	0	0	0	0	0	0	0	0	1
TOA BAJA	17	1	1	1	0	0	0	0	1	0

**TABLA - 7 MORTALIDAD INFANTIL POR REGIONES DE SALUD, MUNICIPIO DE RESIDENCIA Y SUBDIVISION DEL PRIMER AÑO DE VIDA**  
**TABLE - 7 INFANT MORTALITY BY HEALTH REGIONS, MUNICIPALITY OF RESIDENCE AND SUBDIVISION OF FIRST YEAR OF LIFE**  
**PUERTO RICO, 1998**

<b>MUNICIPIOS MUNICIPALITIES</b>	<b>TOTAL</b>	<b>1 MINUTO 1 Minute</b>	<b>2-15 MINS 2-15 Mins</b>	<b>16-30 MINS 16-30 Mins</b>	<b>31-45 MINS 31-45 Mins</b>	<b>46-59 MINS 46-59 Mins</b>	<b>&lt; 6 HORAS &lt; 6 Hours</b>	<b>6-11 HRS 6-11 Hrs</b>	<b>12-17 HRS 12-17 Hrs</b>	<b>18-23 HRS 18-23 Hrs</b>
<b>REGION CAGUAS</b>	<b>104</b>	<b>0</b>	<b>5</b>	<b>4</b>	<b>1</b>	<b>0</b>	<b>14</b>	<b>1</b>	<b>2</b>	<b>3</b>
AREA CAGUAS	52	0	3	2	0	0	5	1	2	1
AGUAS BUENAS	7	0	1	1	0	0	0	0	0	0
CAGUAS	25	0	2	1	0	0	3	0	0	1
GURABO	10	0	0	0	0	0	1	0	1	0
JUNCOS	3	0	0	0	0	0	1	0	1	0
SAN LORENZO	7	0	0	0	0	0	0	1	0	0
AREA CAYEY	23	0	0	1	1	0	4	0	0	0
AIBONITO	6	0	0	0	1	0	1	0	0	0
CAYEY	5	0	0	1	0	0	2	0	0	0
CIDRA	12	0	0	0	0	0	1	0	0	0
AREA HUMACAO	29	0	2	1	0	0	5	0	0	2
HUMACAO	6	0	1	0	0	0	3	0	0	0
LAS PIEDRAS	4	0	0	0	0	0	0	0	0	0
MAUNABO	3	0	0	0	0	0	1	0	0	0
NAGUABO	7	0	0	0	0	0	0	0	0	1
YABUCOA	9	0	1	1	0	0	1	0	0	1
<b>REGION MAYAGUEZ</b>	<b>49</b>	<b>0</b>	<b>1</b>	<b>3</b>	<b>0</b>	<b>1</b>	<b>6</b>	<b>4</b>	<b>2</b>	<b>0</b>
AREA MAYAGUEZ	34	0	1	3	0	1	4	3	2	0
AÑASCO	2	0	0	0	0	0	0	1	0	0
CABO ROJO	8	0	0	1	0	1	2	0	0	0
HORMIGUEROS	3	0	0	0	0	0	0	0	1	0
LAS MARIAS	0	0	0	0	0	0	0	0	0	0
MARICAO	0	0	0	0	0	0	0	0	0	0
MAYAGUEZ	19	0	1	2	0	0	2	1	1	0
RINCON	2	0	0	0	0	0	0	1	0	0
AREA SAN GERMAN	15	0	0	0	0	0	2	1	0	0
LAJAS	6	0	0	0	0	0	0	0	0	0
SABANA GRANDE	3	0	0	0	0	0	1	0	0	0
SAN GERMAN	6	0	0	0	0	0	1	1	0	0

**TABLA - 7 MORTALIDAD INFANTIL POR REGIONES DE SALUD, MUNICIPIO DE RESIDENCIA Y SUBDIVISION DEL PRIMER AÑO DE VIDA**  
**TABLE - 7 INFANT MORTALITY BY HEALTH REGIONS, MUNICIPALITY OF RESIDENCE AND SUBDIVISION OF FIRST YEAR OF LIFE**  
**PUERTO RICO, 1998**

<b>MUNICIPIOS MUNICIPALITIES</b>	<b>TOTAL</b>	<b>1 MINUTO 1 Minute</b>	<b>2-15 MINS 2-15 Mins</b>	<b>16-30 MINS 16-30 Mins</b>	<b>31-45 MINS 31-45 Mins</b>	<b>46-59 MINS 46-59 Mins</b>	<b>&lt; 6 HORAS &lt; 6 Hours</b>	<b>6-11 HRS 6-11 Hrs</b>	<b>12-17 HRS 12-17 Hrs</b>	<b>18-23 HRS 18-23 Hrs</b>
<b>SUBREGION AGUADILLA</b>	<b>32</b>	<b>0</b>	<b>3</b>	<b>1</b>	<b>0</b>	<b>0</b>	<b>2</b>	<b>2</b>	<b>0</b>	<b>1</b>
AGUADA	6	0	1	0	0	0	0	0	0	0
AGUADILLA	8	0	0	1	0	0	0	0	0	0
ISABELA	6	0	0	0	0	0	0	1	0	1
MOCA	8	0	2	0	0	0	2	1	0	0
SAN SEBASTIAN	4	0	0	0	0	0	0	0	0	0
<b>REGION PONCE</b>	<b>117</b>	<b>0</b>	<b>4</b>	<b>0</b>	<b>3</b>	<b>0</b>	<b>10</b>	<b>4</b>	<b>5</b>	<b>2</b>
AREA GUAYAMA	14	0	0	0	0	0	1	0	1	0
ARROYO	3	0	0	0	0	0	0	0	1	0
GUAYAMA	4	0	0	0	0	0	0	0	0	0
PATILLAS	5	0	0	0	0	0	1	0	0	0
SALINAS	2	0	0	0	0	0	0	0	0	0
AREA PONCE	70	0	3	0	2	0	7	0	3	1
ADJUNTAS	4	0	0	0	0	0	2	0	0	0
COAMO	9	0	1	0	0	0	1	0	1	0
JAYUA	3	0	0	0	0	0	0	0	0	0
JUANA DIAZ	5	0	0	0	0	0	0	0	0	0
PONCE	40	0	2	0	2	0	2	0	1	1
SANTA ISABEL	5	0	0	0	0	0	2	0	0	0
VILLALBA	4	0	0	0	0	0	0	0	1	0
AREA YAUCO	33	0	1	0	1	0	2	4	1	1
GUANICA	9	0	1	0	0	0	1	1	0	0
GUAYANILLA	9	0	0	0	1	0	0	2	0	1
PEÑUELAS	5	0	0	0	0	0	1	1	0	0
YAUCO	10	0	0	0	0	0	0	0	1	0

**TABLA - 7 MORTALIDAD INFANTIL POR REGIONES DE SALUD, MUNICIPIO DE RESIDENCIA Y SUBDIVISION DEL PRIMER AÑO DE VIDA**  
**TABLE - 7 INFANT MORTALITY BY HEALTH REGIONS, MUNICIPALITY OF RESIDENCE AND SUBDIVISION OF FIRST YEAR OF LIFE**  
**PUERTO RICO, 1998**

<b>MUNICIPIOS MUNICIPALITIES</b>	<b>TOTAL</b>	<b>1 MINUTO 1 Minute</b>	<b>2-15 MINS 2-15 Mins</b>	<b>16-30 MINS 16-30 Mins</b>	<b>31-45 MINS 31-45 Mins</b>	<b>46-59 MINS 46-59 Mins</b>	<b>&lt; 6 HORAS &lt; 6 Hours</b>	<b>6-11 HRS 6-11 Hrs</b>	<b>12-17 HRS 12-17 Hrs</b>	<b>18-23 HRS 18-23 Hrs</b>
<b>REGION METROPOLITANA</b>	<b>136</b>	<b>3</b>	<b>9</b>	<b>5</b>	<b>2</b>	<b>0</b>	<b>10</b>	<b>4</b>	<b>5</b>	<b>3</b>
AREA CAROLINA	48	0	1	1	0	0	3	2	2	1
CANOVANAS	8	0	0	0	0	0	2	0	0	0
CAROLINA	20	0	1	1	0	0	1	0	1	1
LOIZA	10	0	0	0	0	0	0	0	1	0
TRUJILLO ALTO	10	0	0	0	0	0	0	2	0	0
AREA SAN JUAN	88	3	8	4	2	0	7	2	3	2
GUAYNABO	11	2	0	0	0	0	0	0	1	1
SAN JUAN	77	1	8	4	2	0	7	2	2	1
<b>SUBREGION FAJARDO</b>	<b>23</b>	<b>0</b>	<b>3</b>	<b>0</b>	<b>1</b>	<b>0</b>	<b>0</b>	<b>1</b>	<b>0</b>	<b>0</b>
CEIBA	3	0	1	0	0	0	0	0	0	0
CULEBRA	0	0	0	0	0	0	0	0	0	0
FAJARDO	6	0	0	0	0	0	0	1	0	0
LUQUILLO	6	0	1	0	1	0	0	0	0	0
RIO GRANDE	8	0	1	0	0	0	0	0	0	0
VIEQUES	0	0	0	0	0	0	0	0	0	0
<b>PR NO ESPECIFICADO</b>	<b>0</b>	<b>0</b>	<b>0</b>	<b>0</b>	<b>0</b>	<b>0</b>	<b>0</b>	<b>0</b>	<b>0</b>	<b>0</b>
<b>NO RESIDENTE</b>	<b>3</b>	<b>0</b>	<b>0</b>	<b>0</b>	<b>0</b>	<b>0</b>	<b>0</b>	<b>0</b>	<b>0</b>	<b>0</b>
<b>DESCONOCIDOS</b>	<b>0</b>	<b>0</b>	<b>0</b>	<b>0</b>	<b>0</b>	<b>0</b>	<b>0</b>	<b>0</b>	<b>0</b>	<b>0</b>

**TABLA - 7 MORTALIDAD INFANTIL POR REGIONES DE SALUD, MUNICIPIO DE RESIDENCIA Y SUBDIVISION DEL PRIMER AÑO DE VIDA**  
**TABLE - 7 INFANT MORTALITY BY HEALTH REGIONS, MUNICIPALITY OF RESIDENCE AND SUBDIVISION OF FIRST YEAR OF LIFE**  
**PUERTO RICO, 1998**

<b>MUNICIPIOS</b> <b>MUNICIPALITIES</b>	<b>1 DIA</b> <b>1 Day</b>	<b>2 DIAS</b> <b>2 Days</b>	<b>3 DIAS</b> <b>3 Days</b>	<b>4 DIAS</b> <b>4 Days</b>	<b>5 DIAS</b> <b>5 Days</b>	<b>6 DIAS</b> <b>6 Days</b>	<b>7-13 DIAS</b> <b>7-13 Days</b>	<b>14-20 DIAS</b> <b>14-20 Days</b>	<b>21-27 DIAS</b> <b>21-27 Days</b>	<b>28-30 DIAS</b> <b>28-30 Days</b>
<b>TOTAL</b>	<b>36</b>	<b>45</b>	<b>30</b>	<b>18</b>	<b>13</b>	<b>18</b>	<b>68</b>	<b>41</b>	<b>18</b>	<b>12</b>
<b>REGION ARECIBO</b>	<b>2</b>	<b>2</b>	<b>1</b>	<b>3</b>	<b>0</b>	<b>1</b>	<b>6</b>	<b>1</b>	<b>5</b>	<b>2</b>
AREA ARECIBO	0	1	0	3	0	0	2	0	4	0
ARECIBO	0	1	0	1	0	0	0	0	1	0
CAMUY	0	0	0	1	0	0	0	0	0	0
HATILLO	0	0	0	0	0	0	0	0	1	0
LARES	0	0	0	0	0	0	1	0	2	0
QUEBRADILLAS	0	0	0	0	0	0	1	0	0	0
UTUTADO	0	0	0	1	0	0	0	0	0	0
AREA MANATI	2	1	1	0	0	1	4	1	1	2
BARCELONETA	0	1	0	0	0	1	0	0	0	0
CIALES	0	0	0	0	0	0	0	1	1	0
FLORIDA	0	0	0	0	0	0	1	0	0	0
MANATI	2	0	0	0	0	0	1	0	0	0
MOROVIS	0	0	0	0	0	0	0	0	0	0
VEGA BAJA	0	0	1	0	0	0	2	0	0	2
<b>REGION BAYAMON</b>	<b>5</b>	<b>9</b>	<b>4</b>	<b>2</b>	<b>4</b>	<b>4</b>	<b>13</b>	<b>8</b>	<b>2</b>	<b>0</b>
AREA BARRANQUITAS	1	3	0	0	1	0	2	2	0	0
BARRANQUITAS	1	1	0	0	0	0	0	0	0	0
COMERIO	0	1	0	0	0	0	0	0	0	0
COROZAL	0	0	0	0	0	0	0	1	0	0
NARANJITO	0	0	0	0	1	0	0	1	0	0
OROCOVIS	0	1	0	0	0	0	2	0	0	0
AREA BAYAMON	2	2	3	2	1	3	8	4	1	0
BAYAMON	1	2	1	2	1	2	8	3	1	0
TOA ALTA	1	0	2	0	0	0	0	1	0	0
VEGA ALTA	0	0	0	0	0	1	0	0	0	0
AREA CATAÑO	2	4	1	0	2	1	3	2	1	0
CATAÑO	0	2	0	0	2	0	1	1	0	0
DORADO	0	1	0	0	0	0	0	1	0	0
TOA BAJA	2	1	1	0	0	1	2	0	1	0



**TABLA - 7 MORTALIDAD INFANTIL POR REGIONES DE SALUD, MUNICIPIO DE RESIDENCIA Y SUBDIVISION DEL PRIMER AÑO DE VIDA**  
**TABLE - 7 INFANT MORTALITY BY HEALTH REGIONS, MUNICIPALITY OF RESIDENCE AND SUBDIVISION OF FIRST YEAR OF LIFE**  
**PUERTO RICO, 1998**

<b>MUNICIPIOS</b> <b>MUNICIPALITIES</b>	<b>1 DIA</b> <b>1 Day</b>	<b>2 DIAS</b> <b>2 Days</b>	<b>3 DIAS</b> <b>3 Days</b>	<b>4 DIAS</b> <b>4 Days</b>	<b>5 DIAS</b> <b>5 Days</b>	<b>6 DIAS</b> <b>6 Days</b>	<b>7-13 DIAS</b> <b>7-13 Days</b>	<b>14-20 DIAS</b> <b>14-20 Days</b>	<b>21-27 DIAS</b> <b>21-27 Days</b>	<b>28-30 DIAS</b> <b>28-30 Days</b>
<b>REGION CAGUAS</b>	<b>5</b>	<b>7</b>	<b>4</b>	<b>2</b>	<b>2</b>	<b>4</b>	<b>8</b>	<b>9</b>	<b>6</b>	<b>2</b>
AREA CAGUAS	3	5	3	0	0	1	3	5	4	1
AGUAS BUENAS	0	1	0	0	0	0	1	3	0	0
CAGUAS	2	3	2	0	0	1	0	1	2	1
GURABO	0	0	1	0	0	0	2	1	2	0
JUNCOS	0	0	0	0	0	0	0	0	0	0
SAN LORENZO	1	1	0	0	0	0	0	0	0	0
AREA CAYEY	1	1	0	2	1	2	2	3	1	1
AIBONITO	0	0	0	0	1	1	0	2	0	0
CAYEY	0	0	0	0	0	1	1	0	0	0
CIDRA	1	1	0	2	0	0	1	1	1	1
AREA HUMACAO	1	1	1	0	1	1	3	1	1	0
HUMACAO	0	0	0	0	0	0	0	0	0	0
LAS PIEDRAS	0	1	0	0	0	1	0	1	0	0
MAUNABO	0	0	0	0	1	0	0	0	0	0
NAGUABO	0	0	1	0	0	0	1	0	0	0
YABUCOA	1	0	0	0	0	0	2	0	1	0
<b>REGION MAYAGUEZ</b>	<b>7</b>	<b>5</b>	<b>2</b>	<b>1</b>	<b>0</b>	<b>0</b>	<b>3</b>	<b>2</b>	<b>2</b>	<b>1</b>
AREA MAYAGUEZ	4	3	2	1	0	0	1	1	2	1
AÑASCO	1	0	0	0	0	0	0	0	0	0
CABO ROJO	1	1	0	0	0	0	0	0	1	0
HORMIGUEROS	0	0	1	0	0	0	1	0	0	0
LAS MARIAS	0	0	0	0	0	0	0	0	0	0
MARICAO	0	0	0	0	0	0	0	0	0	0
MAYAGUEZ	1	2	1	1	0	0	0	1	1	1
RINCON	1	0	0	0	0	0	0	0	0	0
AREA SAN GERMAN	3	2	0	0	0	0	2	1	0	0
LAJAS	2	0	0	0	0	0	1	0	0	0
SABANA GRANDE	0	0	0	0	0	0	1	1	0	0
SAN GERMAN	1	2	0	0	0	0	0	0	0	0

**TABLA - 7 MORTALIDAD INFANTIL POR REGIONES DE SALUD, MUNICIPIO DE RESIDENCIA Y SUBDIVISION DEL PRIMER AÑO DE VIDA**  
**TABLE - 7 INFANT MORTALITY BY HEALTH REGIONS, MUNICIPALITY OF RESIDENCE AND SUBDIVISION OF FIRST YEAR OF LIFE**  
**PUERTO RICO, 1998**

<b>MUNICIPIOS MUNICIPALITIES</b>	<b>1 DIA 1 Day</b>	<b>2 DIAS 2 Days</b>	<b>3 DIAS 3 Days</b>	<b>4 DIAS 4 Days</b>	<b>5 DIAS 5 Days</b>	<b>6 DIAS 6 Days</b>	<b>7-13 DIAS 7-13 Days</b>	<b>14-20 DIAS 14-20 Days</b>	<b>21-27 DIAS 21-27 Days</b>	<b>28-30 DIAS 28-30 Days</b>
<b>SUBREGION AGUADILLA</b>	<b>1</b>	<b>4</b>	<b>2</b>	<b>1</b>	<b>0</b>	<b>1</b>	<b>2</b>	<b>3</b>	<b>0</b>	<b>1</b>
AGUADA	0	2	0	1	0	0	1	0	0	0
AGUADILLA	0	0	2	0	0	0	0	3	0	0
ISABELA	0	2	0	0	0	0	0	0	0	1
MOCA	0	0	0	0	0	0	0	0	0	0
SAN SEBASTIAN	1	0	0	0	0	1	1	0	0	0
<b>REGION PONCE</b>	<b>6</b>	<b>10</b>	<b>9</b>	<b>3</b>	<b>4</b>	<b>3</b>	<b>14</b>	<b>9</b>	<b>2</b>	<b>1</b>
AREA GUAYAMA	2	0	2	0	0	0	4	1	0	0
ARROYO	0	0	1	0	0	0	1	0	0	0
GUAYAMA	1	0	0	0	0	0	2	1	0	0
PATILLAS	1	0	0	0	0	0	1	0	0	0
SALINAS	0	0	1	0	0	0	0	0	0	0
AREA PONCE	4	8	2	3	4	2	5	7	2	1
ADJUNTAS	0	0	0	0	0	0	0	0	0	0
COAMO	0	0	0	1	1	1	0	2	0	0
JAYUA	0	2	0	0	0	0	1	0	0	0
JUANA DIAZ	2	1	1	0	0	0	0	1	0	0
PONCE	2	4	1	2	3	1	4	4	1	1
SANTA ISABEL	0	0	0	0	0	0	0	0	0	0
VILLALBA	0	1	0	0	0	0	0	0	1	0
AREA YAUCO	0	2	5	0	0	1	5	1	0	0
GUANICA	0	1	0	0	0	0	2	1	0	0
GUAYANILLA	0	0	3	0	0	1	1	0	0	0
PEÑUELAS	0	0	1	0	0	0	1	0	0	0
YAUCO	0	1	1	0	0	0	1	0	0	0

**TABLA - 7 MORTALIDAD INFANTIL POR REGIONES DE SALUD, MUNICIPIO DE RESIDENCIA Y SUBDIVISION DEL PRIMER AÑO DE VIDA**  
**TABLE - 7 INFANT MORTALITY BY HEALTH REGIONS, MUNICIPALITY OF RESIDENCE AND SUBDIVISION OF FIRST YEAR OF LIFE**  
**PUERTO RICO, 1998**

<b>MUNICIPIOS</b> <b>MUNICIPALITIES</b>	<b>1 DIA</b> <b>1 Day</b>	<b>2 DIAS</b> <b>2 Days</b>	<b>3 DIAS</b> <b>3 Days</b>	<b>4 DIAS</b> <b>4 Days</b>	<b>5 DIAS</b> <b>5 Days</b>	<b>6 DIAS</b> <b>6 Days</b>	<b>7-13 DIAS</b> <b>7-13 Days</b>	<b>14-20 DIAS</b> <b>14-20 Days</b>	<b>21-27 DIAS</b> <b>21-27 Days</b>	<b>28-30 DIAS</b> <b>28-30 Days</b>
<b>REGION METROPOLITANA</b>	<b>9</b>	<b>7</b>	<b>8</b>	<b>4</b>	<b>3</b>	<b>4</b>	<b>16</b>	<b>6</b>	<b>1</b>	<b>3</b>
AREA CAROLINA	3	4	0	2	1	2	7	5	0	2
CANOVANAS	1	1	0	1	0	1	1	1	0	0
CAROLINA	1	3	0	1	0	0	4	3	0	1
LOIZA	1	0	0	0	0	0	1	1	0	1
TRUJILLO ALTO	0	0	0	0	1	1	1	0	0	0
AREA SAN JUAN	6	3	8	2	2	2	9	1	1	1
GUAYNABO	0	1	2	0	0	0	2	0	0	0
SAN JUAN	6	2	6	2	2	2	7	1	1	1
<b>SUBREGION FAJARDO</b>	<b>1</b>	<b>1</b>	<b>0</b>	<b>2</b>	<b>0</b>	<b>1</b>	<b>5</b>	<b>3</b>	<b>0</b>	<b>1</b>
CEIBA	0	0	0	0	0	0	0	1	0	0
CULEBRA	0	0	0	0	0	0	0	0	0	0
FAJARDO	1	0	0	0	0	1	2	0	0	0
LUQUILLO	0	0	0	0	0	0	0	2	0	1
RIO GRANDE	0	1	0	2	0	0	3	0	0	0
VIEQUES	0	0	0	0	0	0	0	0	0	0
<b>PR NO ESPECIFICADO</b>	<b>0</b>	<b>0</b>	<b>0</b>	<b>0</b>	<b>0</b>	<b>0</b>	<b>0</b>	<b>0</b>	<b>0</b>	<b>0</b>
<b>NO RESIDENTE</b>	<b>0</b>	<b>0</b>	<b>0</b>	<b>0</b>	<b>0</b>	<b>0</b>	<b>1</b>	<b>0</b>	<b>0</b>	<b>1</b>
<b>DESCONOCIDOS</b>	<b>0</b>	<b>0</b>	<b>0</b>	<b>0</b>	<b>0</b>	<b>0</b>	<b>0</b>	<b>0</b>	<b>0</b>	<b>0</b>

**TABLA -7 MORTALIDAD INFANTIL POR REGION DE SALUD, MUNICIPIO DE RESIDENCIA Y SUBDIVISION DEL PRIMER AÑO DE VIDA**  
**TABLE -7 INFANT MORTALITY BY HEALTH REGIONS, MUNICIPALITY OF RESIDENCE AND SUBDIVISION OF FIRST YEAR OF LIFE**  
**PUERTO RICO, 1998**

<b>MUNICIPIOS MUNICIPALITIES</b>	<b>31-59 DIAS 31-59 Days</b>	<b>2-3 MESES 2-3 Months</b>	<b>4-5 MESES 4-5 Months</b>	<b>6-7 MESES 6-7 Months</b>	<b>8-9 MESES 8-9 Months</b>	<b>10-11 MESES 10-11 Months</b>	<b>SIN ESPEC. UNSPEC.</b>
<b>TOTAL</b>	<b>62</b>	<b>47</b>	<b>24</b>	<b>8</b>	<b>12</b>	<b>5</b>	<b>1</b>
<b>REGION ARECIBO</b>	<b>14</b>	<b>4</b>	<b>4</b>	<b>0</b>	<b>0</b>	<b>3</b>	<b>0</b>
AREA ARECIBO	9	0	3	0	0	3	0
ARECIBO	5	0	0	0	0	2	0
CAMUY	1	0	0	0	0	1	0
HATILLO	2	0	2	0	0	0	0
LARES	0	0	1	0	0	0	0
QUEBRADILLAS	0	0	0	0	0	0	0
UTUTADO	1	0	0	0	0	0	0
AREA MANATI	5	4	1	0	0	0	0
BARCELONETA	0	0	1	0	0	0	0
CIALES	1	2	0	0	0	0	0
FLORIDA	0	0	0	0	0	0	0
MANATI	0	0	0	0	0	0	0
MOROVIS	0	1	0	0	0	0	0
VEGA BAJA	4	1	0	0	0	0	0
<b>REGION BAYAMON</b>	<b>10</b>	<b>8</b>	<b>3</b>	<b>2</b>	<b>2</b>	<b>0</b>	<b>0</b>
AREA BARRANQUITAS	1	1	0	0	1	0	0
BARRANQUITAS	0	1	0	0	0	0	0
COMERIO	1	0	0	0	1	0	0
COROZAL	0	0	0	0	0	0	0
NARANJITO	0	0	0	0	0	0	0
OROCOVIS	0	0	0	0	0	0	0
AREA BAYAMON	5	6	1	2	1	0	0
BAYAMON	4	6	1	2	1	0	0
TOA ALTA	1	0	0	0	0	0	0
VEGA ALTA	0	0	0	0	0	0	0
AREA CATAÑO	4	1	2	0	0	0	0
CATAÑO	0	0	0	0	0	0	0
DORADO	2	0	0	0	0	0	0
TOA BAJA	2	1	2	0	0	0	0

**TABLA -7 MORTALIDAD INFANTIL POR REGION DE SALUD, MUNICIPIO DE RESIDENCIA Y SUBDIVISION DEL PRIMER AÑO DE VIDA**  
**TABLE -7 INFANT MORTALITY BY HEALTH REGIONS, MUNICIPALITY OF RESIDENCE AND SUBDIVISION OF FIRST YEAR OF LIFE**  
**PUERTO RICO, 1998**

<b>MUNICIPIOS MUNICIPALITIES</b>	<b>31-59 DIAS 31-59 Days</b>	<b>2-3 MESES 2-3 Months</b>	<b>4-5 MESES 4-5 Months</b>	<b>6-7 MESES 6-7 Months</b>	<b>8-9 MESES 8-9 Months</b>	<b>10-11 MESES 10-11 Months</b>	<b>SIN ESPEC. UNSPEC.</b>
<b>REGION CAGUAS</b>	<b>7</b>	<b>12</b>	<b>3</b>	<b>2</b>	<b>1</b>	<b>0</b>	<b>0</b>
AREA CAGUAS	3	7	0	2	1	0	0
AGUAS BUENAS	0	0	0	0	0	0	0
CAGUAS	2	3	0	0	1	0	0
GURABO	0	1	0	1	0	0	0
JUNCOS	0	1	0	0	0	0	0
SAN LORENZO	1	2	0	1	0	0	0
AREA CAYEY	1	2	0	0	0	0	0
AIBONITO	0	0	0	0	0	0	0
CAYEY	0	0	0	0	0	0	0
CIDRA	1	2	0	0	0	0	0
AREA HUMACAO	3	3	3	0	0	0	0
HUMACAO	0	1	1	0	0	0	0
LAS PIEDRAS	1	0	0	0	0	0	0
MAUNABO	0	0	1	0	0	0	0
NAGUABO	2	1	1	0	0	0	0
YABUCOA	0	1	0	0	0	0	0
<b>REGION MAYAGUEZ</b>	<b>4</b>	<b>1</b>	<b>2</b>	<b>1</b>	<b>0</b>	<b>0</b>	<b>1</b>
AREA MAYAGUEZ	1	1	1	1	0	0	1
AÑASCO	0	0	0	0	0	0	0
CABO ROJO	0	0	0	1	0	0	0
HORMIGUEROS	0	0	0	0	0	0	0
LAS MARIAS	0	0	0	0	0	0	0
MARICAO	0	0	0	0	0	0	0
MAYAGUEZ	1	1	1	0	0	0	1
RINCON	0	0	0	0	0	0	0
AREA SAN GERMAN	3	0	1	0	0	0	0
LAJAS	3	0	0	0	0	0	0
SABANA GRANDE	0	0	0	0	0	0	0
SAN GERMAN	0	0	1	0	0	0	0

**TABLA -7 MORTALIDAD INFANTIL POR REGION DE SALUD, MUNICIPIO DE RESIDENCIA Y SUBDIVISION DEL PRIMER AÑO DE VIDA**  
**TABLE -7 INFANT MORTALITY BY HEALTH REGIONS, MUNICIPALITY OF RESIDENCE AND SUBDIVISION OF FIRST YEAR OF LIFE**  
**PUERTO RICO, 1998**

<b>MUNICIPIOS</b> <b>MUNICIPALITIES</b>	<b>31-59 DIAS</b> <b>31-59 Days</b>	<b>2-3 MESES</b> <b>2-3 Months</b>	<b>4-5 MESES</b> <b>4-5 Months</b>	<b>6-7 MESES</b> <b>6-7 Months</b>	<b>8-9 MESES</b> <b>8-9 Months</b>	<b>10-11 MESES</b> <b>10-11 Months</b>	<b>SIN ESPEC.</b> <b>UNSPEC.</b>
<b>SUBREGION AGUADILLA</b>	<b>3</b>	<b>1</b>	<b>2</b>	<b>0</b>	<b>1</b>	<b>1</b>	<b>0</b>
AGUADA	1	0	0	0	0	0	0
AGUADILLA	0	0	1	0	1	0	0
ISABELA	0	1	0	0	0	0	0
MOCA	2	0	0	0	0	1	0
SAN SEBASTIAN	0	0	1	0	0	0	0
<b>REGION PONCE</b>	<b>12</b>	<b>10</b>	<b>3</b>	<b>1</b>	<b>2</b>	<b>0</b>	<b>0</b>
AREA GUAYAMA	3	0	0	0	0	0	0
ARROYO	0	0	0	0	0	0	0
GUAYAMA	0	0	0	0	0	0	0
PATILLAS	2	0	0	0	0	0	0
SALINAS	1	0	0	0	0	0	0
AREA PONCE	5	6	2	1	2	0	0
ADJUNTAS	1	1	0	0	0	0	0
COAMO	0	1	0	0	0	0	0
JAYUA	0	0	0	0	0	0	0
JUANA DIAZ	0	0	0	0	0	0	0
PONCE	4	3	1	0	1	0	0
SANTA ISABEL	0	0	1	1	1	0	0
VILLALBA	0	1	0	0	0	0	0
AREA YAUCO	4	4	1	0	0	0	0
GUANICA	0	1	1	0	0	0	0
GUAYANILLA	0	0	0	0	0	0	0
PEÑUELAS	1	0	0	0	0	0	0
YAUCO	3	3	0	0	0	0	0

**TABLA -7 MORTALIDAD INFANTIL POR REGION DE SALUD, MUNICIPIO DE RESIDENCIA Y SUBDIVISION DEL PRIMER AÑO DE VIDA**  
**TABLE -7 INFANT MORTALITY BY HEALTH REGIONS, MUNICIPALITY OF RESIDENCE AND SUBDIVISION OF FIRST YEAR OF LIFE**  
**PUERTO RICO, 1998**

<b>MUNICIPIOS MUNICIPALITIES</b>	<b>31-59 DIAS 31-59 Days</b>	<b>2-3 MESES 2-3 Months</b>	<b>4-5 MESES 4-5 Months</b>	<b>6-7 MESES 6-7 Months</b>	<b>8-9 MESES 8-9 Months</b>	<b>10-11 MESES 10-11 Months</b>	<b>SIN ESPEC. UNSPEC.</b>
<b>REGION METROPOLITANA</b>	<b>12</b>	<b>8</b>	<b>7</b>	<b>2</b>	<b>5</b>	<b>0</b>	<b>0</b>
AREA CAROLINA	4	2	2	1	3	0	0
CANOVANAS	0	0	0	0	0	0	0
CAROLINA	0	1	1	0	0	0	0
LOIZA	3	1	0	0	1	0	0
TRUJILLO ALTO	1	0	1	1	2	0	0
AREA SAN JUAN	8	6	5	1	2	0	0
GUAYNABO	1	1	0	0	0	0	0
SAN JUAN	7	5	5	1	2	0	0
<b>SUBREGION FAJARDO</b>	<b>0</b>	<b>2</b>	<b>0</b>	<b>0</b>	<b>1</b>	<b>1</b>	<b>0</b>
CEIBA	0	1	0	0	0	0	0
CULEBRA	0	0	0	0	0	0	0
FAJARDO	0	0	0	0	1	0	0
LUQUILLO	0	0	0	0	0	1	0
RIO GRANDE	0	1	0	0	0	0	0
VIEQUES	0	0	0	0	0	0	0
<b>PR NO ESPECIFICADO</b>	<b>0</b>	<b>0</b>	<b>0</b>	<b>0</b>	<b>0</b>	<b>0</b>	<b>0</b>
<b>NO RESIDENTE</b>	<b>0</b>	<b>1</b>	<b>0</b>	<b>0</b>	<b>0</b>	<b>0</b>	<b>0</b>
<b>DESCONOCIDOS</b>	<b>0</b>	<b>0</b>	<b>0</b>	<b>0</b>	<b>0</b>	<b>0</b>	<b>0</b>

FUENTE: DEPARTAMENTO DE SALUD, SAPEESI, DIVISION DE ESTADISTICAS, SAN JUAN, PR.

SOURCE: DEPARTMENT OF HEALTH, ASPESIS, DIVISION OF STATISTICS, SAN JUAN, PR.

**TABLA - 8 MORTALIDAD INFANTIL POR CAUSAS Y PESO AL NACER**  
**TABLE - 8 INFANT MORTALITY BY CAUSE AND BIRTHWEIGHT**  
**PUERTO RICO, 1998**

CAUSAS CAUSES	PESO AL NACER - BIRTHWEIGHT							
	TOTAL	< 1 LB	1 LB 2 LBS-3 OZ	2 LBS-4 OZ 3 LBS-4 OZ	3 LBS-5 OZ 4 LBS-6 OZ	4 LBS-7 OZ 5 LBS-8 OZ	5 LBS-9 OZ 6 LBS-9 OZ	6 LBS-10 OZ 7 LBS-11 OZ
<b>TODAS LAS CAUSAS ALL CAUSES</b>	<b>637</b>	<b>6</b>	<b>253</b>	<b>80</b>	<b>58</b>	<b>66</b>	<b>83</b>	<b>53</b>
TRASTORNOS RELACIONADOS CON GESTACION CORTA Y BAJO PESO DISORDERS RELATED TO SHORT GESTATION & LOW BIRTHWEIGHT	188	5	134	33	4	6	1	1
ANOMALIAS CONGENITAS CONGENITAL ANOMALIES	120	0	16	10	19	21	30	14
SINDROME DIFICULTAD RESPIRATORIA RESPIRATORY DISTRESS SYNDROME	91	1	56	13	9	6	5	1
OTRAS AFECCIONES RESPIRATORIAS DEL FETO Y DEL RECIEN NACIDO OTHER RESPIRATORY CONDITIONS OF NEWBORN	40	0	4	4	3	7	10	6
CONDICIONES MATERNAS QUE AFECTAN AL FETO O RECIEN NACIDO FETUS OR NEWBORN AFFECTED BY MATERNAL CONDITIONS	17	0	1	0	3	1	3	7
TRASTORNOS PERINATALES DEL APARATO DIGESTIVO PERINATAL DISORDERS OF DIGESTIVE SYSTEM	14	0	2	5	1	2	3	0
ACCIDENTES Y EFECTOS ADVERSOS ACCIDENTS AND ADVERSE EFFECTS	11	0	5	0	0	2	1	1
INFECCIONES PROPIAS DEL PERIODO PERINATAL INFECTIONS SPECIFIC TO THE PERINATAL PERIOD	11	0	0	1	1	2	3	4
NEUMONIA E INFLUENZA PNEUMONIA E INFLUENZA	10	0	4	0	2	2	1	0
SEPTICEMIA SEPTICEMIA	0	0	0	0	0	0	0	0
OTRAS CAUSAS OTHER CAUSES	135	0	31	14	16	17	26	19



**TABLA - 8 MORTALIDAD INFANTIL POR CAUSAS Y PESO AL NACER**  
**TABLE - 8 INFANT MORTALITY BY CAUSE AND BIRTHWEIGHT**  
**PUERTO RICO, 1998**

CAUSAS CAUSES	PESO AL NACER - BIRTHWEIGHT				
	7 LBS-12 OZ 8 LBS-13 OZ	8 LBS-14 OZ 9 LBS-14 OZ	9 LBS-15 OZ 11 LBS	11 LBS-1 OZ Y MAS	NO ESPECIFICADO
<b>TODAS LAS CAUSAS ALL CAUSES</b>	<b>22</b>	<b>6</b>	<b>1</b>	<b>0</b>	<b>9</b>
TRASTORNOS RELACIONADOS CON GESTACION CORTA Y BAJO PESO DISORDERS REL SHORT GESTATION & LOW BIRTHWEIGHT	0	0	0	0	4
ANOMALIAS CONGENITAS CONGENITAL ANOMALIES	9	1	0	0	0
SINDROME DIFICULTAD RESPIRATORIA RESPIRATORY DISTRESS SYNDROME	0	0	0	0	0
OTRAS AFECCIONES RESPIRATORIAS DEL FETO Y DEL RECIEN NACIDO OTHER RESPIRATORY CONDITIONS OF NEWBORN	2	2	0	0	2
CONDICIONES MATERNAS QUE AFECTAN AL FETO O RECIEN NACIDO FETUS OR NEWBORN AFFECTED BY MATERNAL CONDITIONS	2	0	0	0	0
103 TRASTORNOS PERINATALES DEL APARATO DIGESTIVO PERINATAL DISORDERS OF DIGESTIVE SYSTEM	1	0	0	0	0
ACCIDENTES Y EFECTOS ADVERSOS ACCIDENTS AND ADVERSE EFFECTS	2	0	0	0	0
INFECCIONES PROPIAS DEL PERIODO PERINATAL INFECTIONS SPECIFIC TO THE PERINATAL PERIOD	0	0	0	0	0
NEUMONIA E INFLUENZA PNEUMONIA E INFLUENZA	1	0	0	0	0
SEPTICEMIA SEPTICEMIA	0	0	0	0	0
OTRAS CAUSAS OTHER CAUSES	5	3	1	0	3

FUENTE: DEPARTAMENTO DE SALUD, SAPEESI, DIVISION DE ESTADISTICAS, SAN JUAN, PUERTO RICO.

SOURCE: DEPARTMENT OF HEALTH, ASPESIS, DIVISION OF STATISTICS, SAN JUAN, PUERTO RICO.

**TABLA - 9 MORTALIDAD NEONATAL POR CAUSAS, SEXO Y SUBDIVISION**  
**TABLE - 9 NEONATAL MORTALITY BY CAUSES, SEX AND SUBDIVISION**  
**PUERTO RICO, 1998**

CAUSAS CAUSES	TOTAL			1 MIN			2 - 15 MIN		
	TOTAL	HOMBRES MALES	MUJERES FEMALES	TOTAL	HOMBRES MALES	MUJERES FEMALES	TOTAL	HOMBRES MALES	MUJERES FEMALES
<b>TODAS LAS CAUSAS ALL CAUSES</b>	<b>466</b>	<b>257</b>	<b>209</b>	<b>4</b>	<b>1</b>	<b>3</b>	<b>35</b>	<b>20</b>	<b>15</b>
TRASTORNOS RELACIONADOS CON GESTACION CORTA Y BAJO PESO DISORDERS RELATED TO SHORT GESTATION & UNSP LOW BIRTHWEIGHT	170	91	79	3	0	3	25	14	11
SINDROME DIFICULTAD RESPIRATORIA RESPIRATORY DISTRESS SYNDROME	89	51	38	0	0	0	1	1	0
ANOMALIAS CONGENITAS CONGENITAL ANOMALIES	87	48	39	1	1	0	1	0	1
OTRAS AFECCIONES RESPIRATORIAS DEL FETO Y DEL RECIEN NACIDO OTHER RESPIRATORY CONDITIONS OF NEWBORN	34	22	12	0	0	0	0	0	0
INFECCIONES PROPIAS DEL PERIODO PERINATAL INFECTIONS SPECIFIC TO THE PERINATAL PERIOD	12	10	2	0	0	0	0	0	0
CONDICIONES MATERNAS QUE AFECTAN AL FETO O AL RECIEN NACIDO FETUS OR NEWBORN AFFECTED BY MATERNAL CONDITIONS	11	7	4	0	0	0	3	2	1
OTRAS CONDICIONES DEL RECIEN NACIDO OTHER CONDITIONS OF NEWBORN	9	4	5	0	0	0	1	1	0
HIPOXIA INTRAUTERINA Y ASFIXIA AL NACER INTRAUTERINE HIPOXIA AND BIRTH ASPHYXIA	7	4	3	0	0	0	1	1	0
TRASTORNOS PERINATALES DEL APARATO DIGESTIVO PERINATAL DISORDERS OF DIGESTIVE SYSTEM	5	1	4	0	0	0	0	0	0
ENFERMEDADES INFECCIOSAS Y PARASITARIAS INFECTIOUS AND PARASITIC DISEASES	4	3	1	0	0	0	0	0	0
OTRAS CAUSAS OTHER CAUSES	38	16	22	0	0	0	3	1	2

**TABLA - 9 MORTALIDAD NEONATAL POR CAUSAS, SEXO Y SUBDIVISION**  
**TABLE - 9 NEONATAL MORTALITY BY CAUSES, SEX AND SUBDIVISION**  
**PUERTO RICO, 1998**

CAUSAS CAUSES	16 - 30 MIN			31 - 45 MIN			46 - 59 MIN		
	TOTAL	HOMBRES MALES	MUJERES FEMALES	TOTAL	HOMBRES MALES	MUJERES FEMALES	TOTAL	HOMBRES MALES	MUJERES FEMALES
<b>TODAS LAS CAUSAS ALL CAUSES</b>	<b>16</b>	<b>10</b>	<b>6</b>	<b>11</b>	<b>4</b>	<b>7</b>	<b>2</b>	<b>1</b>	<b>1</b>
TRASTORNOS RELACIONADOS CON GESTACION CORTA Y BAJO PESO DISORDERS RELATED TO SHORT GESTATION & UNSP LOW BIRTHWEIGHT	7	5	2	5	3	2	0	0	0
SINDROME DIFICULTAD RESPIRATORIA RESPIRATORY DISTRESS SYNDROME	0	0	0	1	0	1	0	0	0
ANOMALIAS CONGENITAS CONGENITAL ANOMALIES	4	2	2	5	1	4	2	1	1
OTRAS AFECCIONES RESPIRATORIAS DEL FETO Y DEL RECIEN NACIDO OTHER RESPIRATORY CONDITIONS OF NEWBORN	0	0	0	0	0	0	0	0	0
INFECCIONES PROPIAS DEL PERIODO PERINATAL INFECTIONS SPECIFIC TO THE PERINATAL PERIOD	0	0	0	0	0	0	0	0	0
CONDICIONES MATERNAS QUE AFECTAN AL FETO O AL RECIEN NACIDO FETUS OR NEWBORN AFFECTED BY MATERNAL CONDITIONS	4	2	2	0	0	0	0	0	0
OTRAS CONDICIONES DEL RECIEN NACIDO OTHER CONDITIONS OF NEWBORN	1	1	0	0	0	0	0	0	0
HIPOXIA INTRAUTERINA Y ASFIXIA AL NACER INTRAUTERINE HIPOXIA AND BIRTH ASPHYXIA	0	0	0	0	0	0	0	0	0
TRASTORNOS PERINATALES DEL APARATO DIGESTIVO PERINATAL DISORDERS OF DIGESTIVE SYSTEM	0	0	0	0	0	0	0	0	0
ENFERMEDADES INFECCIOSAS Y PARASITARIAS INFECTIOUS AND PARASITIC DISEASES	0	0	0	0	0	0	0	0	0
OTRAS CAUSAS OTHER CAUSES	0	0	0	0	0	0	0	0	0

**TABLA - 9 MORTALIDAD NEONATAL POR CAUSAS, SEXO Y SUBDIVISION**  
**TABLE - 9 NEONATAL MORTALITY BY CAUSES, SEX AND SUBDIVISION**  
**PUERTO RICO, 1998**

CAUSAS CAUSES	< 6 HRS			6 - 11 HRS			12 - 17 HRS		
	TOTAL	HOMBRES MALES	MUJERES FEMALES	TOTAL	HOMBRES MALES	MUJERES FEMALES	TOTAL	HOMBRES MALES	MUJERES FEMALES
<b>TODAS LAS CAUSAS ALL CAUSES</b>	<b>52</b>	<b>31</b>	<b>21</b>	<b>21</b>	<b>9</b>	<b>12</b>	<b>24</b>	<b>14</b>	<b>10</b>
TRASTORNOS RELACIONADOS CON GESTACION CORTA Y BAJO PESO									
DISORDERS RELATED TO SHORT GESTATION & UNSP LOW BIRTHWEIGHT	26	13	13	9	2	7	6	4	2
SINDROME DIFICULTAD RESPIRATORIA RESPIRATORY DISTRESS SYNDROME	9	6	3	9	4	5	8	5	3
ANOMALIAS CONGENITAS CONGENITAL ANOMALIES	8	8	0	2	2	0	1	1	0
OTRAS AFECCIONES RESPIRATORIAS DEL FETO Y DEL RECIEN NACIDO									
OTHER RESPIRATORY CONDITIONS OF NEWBORN	0	0	0	0	0	0	1	0	1
INFECCIONES PROPIAS DEL PERIODO PERINATAL INFECTIONS SPECIFIC TO THE PERINATAL PERIOD	1	1	0	0	0	0	1	1	0
CONDICIONES MATERNAS QUE AFECTAN AL FETO O AL RECIEN NACIDO									
FETUS OR NEWBORN AFFECTED BY MATERNAL CONDITIONS	1	1	0	0	0	0	1	0	1
OTRAS CONDICIONES DEL RECIEN NACIDO OTHER CONDITIONS OF NEWBORN	1	0	1	0	0	0	1	1	0
HIPOXIA INTRAUTERINA Y ASFIXIA AL NACER INTRAUTERINE HIPOXIA AND BIRTH ASPHYXIA	2	1	1	0	0	0	1	1	0
TRASTORNOS PERINATALES DEL APARATO DIGESTIVO PERINATAL DISORDERS OF DIGESTIVE SYSTEM	0	0	0	0	0	0	0	0	0
ENFERMEDADES INFECCIOSAS Y PARASITARIAS INFECTIOUS AND PARASITIC DISEASES	0	0	0	0	0	0	0	0	0
OTRAS CAUSAS OTHER CAUSES	4	1	3	1	1	0	4	1	3

**TABLA - 9 MORTALIDAD NEONATAL POR CAUSAS, SEXO Y SUBDIVISION**  
**TABLE - 9 NEONATAL MORTALITY BY CAUSES, SEX AND SUBDIVISION**  
**PUERTO RICO, 1998**

CAUSAS CAUSES	18 - 23 HRS			1 DIA - 1 DAY			2 DIAS - 2 DAYS		
	TOTAL	HOMBRES MALES	MUJERES FEMALES	TOTAL	HOMBRES MALES	MUJERES FEMALES	TOTAL	HOMBRES MALES	MUJERES FEMALES
<b>TODAS LAS CAUSAS ALL CAUSES</b>	<b>14</b>	<b>8</b>	<b>6</b>	<b>36</b>	<b>20</b>	<b>16</b>	<b>45</b>	<b>26</b>	<b>19</b>
TRASTORNOS RELACIONADOS CON GESTACION CORTA Y BAJO PESO DISORDERS REL SHORT GESTATION & UNSP LOW BIRTHWEIGHT	4	3	1	15	10	5	12	6	6
SINDROME DIFICULTAD RESPIRATORIA RESPIRATORY DISTRESS SYNDROME	4	2	2	7	3	4	15	9	6
ANOMALIAS CONGENITAS CONGENITAL ANOMALIES	1	1	0	7	4	3	7	3	4
OTRAS AFECIONES RESPIRATORIAS DEL FETO Y DEL RECIEN NACIDO OTHER RESPIRATORY CONDITIONS OF NEWBORN	3	1	2	3	1	2	3	3	0
INFECCIONES PROPIAS DEL PERIODO PERINATAL INFECTIONS SPECIFIC TO THE PERINATAL PERIOD	0	0	0	1	1	0	1	1	0
CONDICIONES MATERNAS QUE AFECTAN AL FETO O AL RECIEN NACIDO FETUS OR NEWBORN AFFECTED BY MATERNAL CONDITIONS	0	0	0	0	0	0	0	0	0
OTRAS CONDICIONES DEL RECIEN NACIDO OTHER CONDITIONS OF NEWBORN	0	0	0	0	0	0	0	0	0
HIPOXIA INTRAUTERINA Y ASFIXIA AL NACER INTRAUTERINE HIPOXIA AND BIRTH ASPHYXIA	0	0	0	1	0	1	1	1	0
TRASTORNOS PERINATALES DEL APARATO DIGESTIVO PERINATAL DISORDERS OF DIGESTIVE SYSTEM	0	0	0	0	0	0	0	0	0
ENFERMEDADES INFECCIOSAS Y PARASITARIAS INFECTIOUS AND PARASITIC DISEASES	0	0	0	0	0	0	0	0	0
OTRAS CAUSAS OTHER CAUSES	2	1	1	2	1	1	6	3	3

**TABLA - 9 MORTALIDAD NEONATAL POR CAUSAS, SEXO Y SUBDIVISION**  
**TABLE - 9 NEONATAL MORTALITY BY CAUSES, SEX AND SUBDIVISION**  
**PUERTO RICO, 1998**

CAUSAS CAUSES	3 DIAS - 3 DAYS			4 DIAS - 4 DAYS			5 DIAS - 5 DAYS		
	TOTAL	HOMBRES MALES	MUJERES FEMALES	TOTAL	HOMBRES MALES	MUJERES FEMALES	TOTAL	HOMBRES MALES	MUJERES FEMALES
<b>TODAS LAS CAUSAS ALL CAUSES</b>	<b>30</b>	<b>21</b>	<b>9</b>	<b>18</b>	<b>11</b>	<b>7</b>	<b>13</b>	<b>10</b>	<b>3</b>
TRASTORNOS RELACIONADOS CON GESTACION CORTA Y BAJO PESO									
DISORDERS REL SHORT GESTATION & UNSP LOW BIRTHWEIGHT	10	7	3	3	2	1	3	2	1
SINDROME DIFICULTAD RESPIRATORIA RESPIRATORY DISTRESS SYNDROME	7	4	3	4	2	2	2	2	0
ANOMALIAS CONGENITAS CONGENITAL ANOMALIES	5	4	1	6	3	3	2	2	0
OTRAS AFECCIONES RESPIRATORIAS DEL FETO Y DEL RECIEN NACIDO									
OTHER RESPIRATORY CONDITIONS OF NEWBORN	3	3	0	3	2	1	2	2	0
INFECCIONES PROPIAS DEL PERIODO PERINATAL INFECTIONS SPECIFIC TO THE PERINATAL PERIOD	1	1	0	0	0	0	1	1	0
CONDICIONES MATERNAS QUE AFECTAN AL FETO O AL RECIEN NACIDO									
FETUS OR NEWBORN AFFECTED BY MATERNAL CONDITIONS	1	1	0	0	0	0	0	0	0
OTRAS CONDICIONES DEL RECIEN NACIDO OTHER CONDITIONS OF NEWBORN	2	0	2	0	0	0	1	1	0
HIPOXIA INTRAUTERINA Y ASFIXIA AL NACER INTRAUTERINE HIPOXIA AND BIRTH ASPHYXIA	0	0	0	0	0	0	0	0	0
TRASTORNOS PERINATALES DEL APARATO DIGESTIVO PERINATAL DISORDERS OF DIGESTIVE SYSTEM	0	0	0	0	0	0	0	0	0
ENFERMEDADES INFECCIOSAS Y PARASITARIAS INFECTIOUS AND PARASITIC DISEASES	0	0	0	0	0	0	0	0	0
OTRAS CAUSAS OTHER CAUSES	1	1	0	2	2	0	2	0	2

FUENTE: DEPARTAMENTO DE SALUD, SAPEESI, DIVISION DE ESTADISTICAS, SAN JUAN, PR.

SOURCE: DEPARTMENT OF HEALTH, ASPESIS, DIVISION OF STATISTICS, SAN JUAN, PR.

**TABLA - 10 MORTALIDAD POST-NEONATAL POR CAUSAS, SEXO Y SUBDIVISION**  
**TABLE - 10 POST-NEONATAL MORTALITY BY CAUSES, SEX AND SUBDIVISION**  
**PUERTO RICO, 1998**

CAUSAS CAUSES	TOTAL			28-30 DIAS - 28-30 DAYS			31-59 DIAS - 31-59 DAYS		
	TOTAL	HOMBRES MALES	MUJERES FEMALES	TOTAL	HOMBRES MALES	MUJERES FEMALES	TOTAL	HOMBRES MALES	MUJERES FEMALES
<b>TODAS LAS CAUSAS</b> <b>ALL CAUSES</b>	<b>170</b>	<b>99</b>	<b>71</b>	<b>12</b>	<b>9</b>	<b>3</b>	<b>62</b>	<b>35</b>	<b>27</b>
ANOMALIAS CONGENITAS CONGENITAL ANOMALIES	32	20	12	2	1	1	8	6	2
TRASTORNOS RELACIONADOS CON GESTACION CORTA Y BAJO PESO DISORDERS RELATED TO SHORT GESTATION & UNSP LOW BIRTHWEIGHT	18	11	7	4	3	1	10	6	4
ENFERMEDADES DEL SISTEMA DIGESTIVO DISEASES OF DIGESTIVE SYSTEM	16	8	8	2	1	1	3	2	1
NEUMONIA E INFLUENZA PNEUMONIA AND INFLUENZA	15	7	8	0	0	0	4	0	4
ENFERMEDADES DEL CORAZON HEART DISEASES	9	8	1	0	0	0	5	4	1
ENFERMEDADES INFECCIOSAS Y PARASITARIAS INFECTIOUS AND PARASITIC DISEASES	8	6	2	2	2	0	3	2	1
SINDROME DIFICULTAD RESPIRATORIA RESPIRATORY DISTRESS SYNDROME	8	6	2	1	1	0	6	5	1
ACCIDENTES Y EFECTOS ADVERSOS ACCIDENTS AND ADVERSE EFFECTS	7	6	1	0	0	0	3	2	1
SEPTICEMIA SEPTICAEMIA	5	2	3	0	0	0	4	1	3
MUERTE SUBITA SUDDEN DEATH	5	3	2	0	0	0	0	0	0
OTRAS CAUSAS OTHER CAUSES	47	22	25	1	1	0	16	7	9

**TABLA - 10 MORTALIDAD POST-NEONATAL POR CAUSAS, SEXO Y SUBDIVISION**  
**TABLE - 10 POST-NEONATAL MORTALITY BY CAUSES, SEX AND SUBDIVISION**  
**PUERTO RICO, 1998**

CAUSAS CAUSES	2-3 MESES - 2-3 MONTH			4-5 MESES - 4-5 MONTH			6-7 MESES - 6-7 MONTH		
	TOTAL	HOMBRES MALES	MUJERES FEMALES	TOTAL	HOMBRES MALES	MUJERES FEMALES	TOTAL	HOMBRES MALES	MUJERES FEMALES
<b>TODAS LAS CAUSAS</b> <b>ALL CAUSES</b>	<b>47</b>	<b>23</b>	<b>24</b>	<b>24</b>	<b>16</b>	<b>8</b>	<b>8</b>	<b>2</b>	<b>6</b>
ANOMALIAS CONGENITAS									
CONGENITAL ANOMALIES	11	4	7	7	6	1	0	0	0
TRASTORNOS RELACIONADOS CON GESTACION CORTA Y BAJO PESO									
DISORDERS RELATED TO SHORT GESTATION & UNSP LOW BIRTHWEIGHT	3	1	2	1	1	0	0	0	0
ENFERMEDADES DEL SISTEMA DIGESTIVO									
DISEASES OF DIGESTIVE SYSTEM	6	3	3	2	0	2	0	0	0
NEUMONIA E INFLUENZA									
PNEUMONIA AND INFLUENZA	9	5	4	1	1	0	0	0	0
ENFERMEDADES DEL CORAZON									
HEART DISEASES	2	2	0	1	1	0	0	0	0
ENFERMEDADES INFECCIOSAS Y PARASITARIAS									
INFECTIOUS AND PARASITIC DISEASES	0	0	0	2	1	1	0	0	0
SINDROME DIFICULTAD RESPIRATORIA									
RESPIRATORY DISTRESS SYNDROME	0	0	0	0	0	0	0	0	0
ACCIDENTES Y EFECTOS ADVERSOS									
ACCIDENTS AND ADVERSE EFFECTS	1	1	0	2	2	0	1	1	0
SEPTICEMIA									
SEPTICAEMIA	1	1	0	0	0	0	0	0	0
MUERTE SUBITA									
SUDDEN DEATH	3	2	1	1	0	1	0	0	0
OTRAS CAUSAS									
OTHER CAUSES	11	4	7	7	4	3	7	1	6



**TABLA - 10 MORTALIDAD POST-NEONATAL POR CAUSAS, SEXO Y SUBDIVISION**  
**TABLE - 10 POST-NEONATAL MORTALITY BY CAUSES, SEX AND SUBDIVISION**  
**PUERTO RICO, 1998**

CAUSAS CAUSES	8-9 MESES - 8-9 MONTHS			10-11 MESES - 10-11 MONTHS		
	TOTAL	HOMBRES MALES	MUJERES FEMALES	TOTAL	HOMBRES MALES	MUJERES FEMALES
<b>TODAS LAS CAUSAS</b> <b>ALL CAUSES</b>	<b>12</b>	<b>10</b>	<b>2</b>	<b>5</b>	<b>4</b>	<b>1</b>
ANOMALIAS CONGENITAS CONGENITAL ANOMALIES	3	2	1	1	1	0
TRASTORNOS RELACIONADOS CON GESTACION CORTA Y BAJO PESO DISORDERS RELATED TO SHORT GESTATION & UNSP LOW BIRTHWEIGHT	0	0	0	0	0	0
ENFERMEDADES DEL SISTEMA DIGESTIVO DISEASES OF DIGESTIVE SYSTEM	2	1	1	1	1	0
NEUMONIA E INFLUENZA PNEUMONIA AND INFLUENZA	1	1	0	0	0	0
ENFERMEDADES DEL CORAZON HEART DISEASES	1	1	0	0	0	0
ENFERMEDADES INFEC. Y PARASITARIAS INFECTIOUS. AND PARASITIC DISEASES	1	1	0	0	0	0
SINDROME DIFICULTAD RESPIRATORIA RESPIRATORY DISTRESS SYNDROME	0	0	0	1	0	1
ACCIDENTES Y EFECTOS ADVERSOS ACCIDENTS AND ADVERSE EFFECTS	0	0	0	0	0	0
SEPTICEMIA SEPTICAEMIA	0	0	0	0	0	0
MUERTE SUBITA SUDDEN DEATH	0	0	0	1	1	0
OTRAS CAUSAS OTHER CAUSES	4	4	0	1	1	0

FUENTE: DEPARTAMENTO DE SALUD, SAPEESI, DIVISION DE ESTADISTICAS, SAN JUAN, PUERTO RICO.

SOURCE: DEPARTMENT OF HEALTH, ASPESIS, DIVISION OF STATISTICS, SAN JUAN, PUERTO RICO.

**TABLA -11 MORTALIDAD INFANTIL POR SEXO, PESO AL NACER Y EDAD DE LA MADRE**  
**TABLE -11 INFANT MORTALITY BY SEX, BIRTHWEIGHT AND MOTHER'S AGE**  
**PUERTO RICO, 1998**

EDAD DE LA MADRE MOTHER'S AGE	PESO AL NACER - BIRTHWEIGHT											
	TOTAL			MENOS DE 1 LB			1 LB - 2LBS 3 OZ			2 LBS 4 OZ - 3 LBS 4 OZ		
	TOTAL	HOMBRES MALES	MUJERES FEMALES	TOTAL	HOMBRES MALES	MUJERES FEMALES	TOTAL	HOMBRES MALES	MUJERES FEMALES	TOTAL	HOMBRES MALES	MUJERES FEMALES
<b>TOTAL</b>	<b>637</b>	<b>357</b>	<b>280</b>	<b>6</b>	<b>3</b>	<b>3</b>	<b>253</b>	<b>136</b>	<b>117</b>	<b>80</b>	<b>49</b>	<b>31</b>
Menos de 12 Años Less than 12 years	0	0	0	0	0	0	0	0	0	0	0	0
12	0	0	0	0	0	0	0	0	0	0	0	0
13	2	2	0	0	0	0	1	1	0	0	0	0
14	3	3	0	0	0	0	2	2	0	0	0	0
15	18	9	9	0	0	0	10	5	5	3	2	1
16	24	11	13	0	0	0	13	5	8	3	2	1
17	38	27	11	0	0	0	11	7	4	5	4	1
18	41	25	16	0	0	0	11	4	7	6	5	1
19	38	25	13	1	1	0	19	15	4	2	0	2
20 - 24	184	106	78	2	1	1	72	40	32	22	13	9
25 - 29	137	73	64	1	1	0	54	24	30	17	10	7
30 - 34	81	41	40	0	0	0	31	16	15	11	6	5
35 - 39	41	21	20	2	0	2	20	11	9	7	5	2
40 - 44	18	8	10	0	0	0	7	5	2	3	1	2
45 - 49	2	2	0	0	0	0	0	0	0	1	1	0
50 - 54	0	0	0	0	0	0	0	0	0	0	0	0
55 +	0	0	0	0	0	0	0	0	0	0	0	0
NO ESPECIFICADA	10	4	6	0	0	0	2	1	1	0	0	0

**TABLA -11 MORTALIDAD INFANTIL POR SEXO, PESO AL NACER Y EDAD DE LA MADRE**  
**TABLE -11 INFANT MORTALITY BY SEX, BIRTHWEIGHT AND MOTHER'S AGE**  
**PUERTO RICO, 1998**

EDAD DE LA MADRE MOTHER'S AGE	PESO AL NACER - BIRTHWEIGHT											
	3 LBS 5 OZ - 4 LBS 6 OZ			4 LBS 7 OZ - 5 LBS 8 OZ			5 LBS 9 OZ - 6 LBS 9 OZ			6 LBS 10 OZ - 7 LBS 11 OZ		
	TOTAL	HOMBRES MALES	MUJERES FEMALES	TOTAL	HOMBRES MALES	MUJERES FEMALES	TOTAL	HOMBRES MALES	MUJERES FEMALES	TOTAL	HOMBRES MALES	MUJERES FEMALES
<b>TOTAL</b>	<b>58</b>	<b>32</b>	<b>26</b>	<b>66</b>	<b>44</b>	<b>22</b>	<b>83</b>	<b>48</b>	<b>35</b>	<b>53</b>	<b>25</b>	<b>28</b>
Menos de 12 Años Less than 12 years	0	0	0	0	0	0	0	0	0	0	0	0
12	0	0	0	0	0	0	0	0	0	0	0	0
13	0	0	0	0	0	0	1	1	0	0	0	0
14	0	0	0	1	1	0	0	0	0	0	0	0
15	1	1	0	1	0	1	0	0	0	1	0	1
16	2	1	1	3	2	1	3	1	2	0	0	0
17	3	2	1	8	4	4	5	5	0	4	3	1
18	5	3	2	6	5	1	6	5	1	5	2	3
19	5	2	3	3	2	1	6	4	2	1	0	1
20 - 24	15	11	4	20	14	6	27	15	12	20	8	12
25 - 29	13	6	7	13	10	3	16	10	6	12	7	5
30 - 34	8	4	4	6	4	2	14	5	9	5	3	2
35 - 39	1	0	1	3	1	2	5	2	3	2	1	1
40 - 44	3	1	2	2	1	1	0	0	0	2	0	2
45 - 49	1	1	0	0	0	0	0	0	0	0	0	0
50 - 54	0	0	0	0	0	0	0	0	0	0	0	0
55 +	0	0	0	0	0	0	0	0	0	0	0	0
NO ESPECIFICADA	1	0	1	0	0	0	0	0	0	1	1	0

**TABLA -11 MORTALIDAD INFANTIL POR SEXO, PESO AL NACER Y EDAD DE LA MADRE**  
**TABLE -11 INFANT MORTALITY BY SEX, BIRTHWEIGHT AND MOTHER'S AGE**  
**PUERTO RICO, 1998**

EDAD DE LA MADRE MOTHER'S AGE	PESO AL NACER - BIRTHWEIGHT														
	7 LBS 12 OZ - 8 LBS 13 OZ			8 LBS 14 OZ - 9 LBS 14 OZ			9 LBS 15 OZ - 11 LBS			11 LBS 1 OZ Y MAS			NO ESPECIFICADO-UNSPECIFIED		
	TOTAL	HOMBRES MALES	MUJERES FEMALES	TOTAL	HOMBRES MALES	MUJERES FEMALES	TOTAL	HOMBRES MALES	MUJERES FEMALES	TOTAL	HOMBRES MALES	MUJERES FEMALES	TOTAL	HOMBRES MALES	MUJERES FEMALES
<b>TOTAL</b>	22	15	7	6	3	3	1	0	1	0	0	0	9	2	7
Menos de 12 Años Less than 12 years	0	0	0	0	0	0	0	0	0	0	0	0	0	0	0
12	0	0	0	0	0	0	0	0	0	0	0	0	0	0	0
13	0	0	0	0	0	0	0	0	0	0	0	0	0	0	0
14	0	0	0	0	0	0	0	0	0	0	0	0	0	0	0
15	2	1	1	0	0	0	0	0	0	0	0	0	0	0	0
16	0	0	0	0	0	0	0	0	0	0	0	0	0	0	0
17	2	2	0	0	0	0	0	0	0	0	0	0	0	0	0
18	2	1	1	0	0	0	0	0	0	0	0	0	0	0	0
19	1	1	0	0	0	0	0	0	0	0	0	0	0	0	0
20 - 24	5	3	2	1	1	0	0	0	0	0	0	0	0	0	0
25 - 29	5	4	1	4	1	3	0	0	0	0	0	0	2	0	2
30 - 34	3	2	1	1	1	0	1	0	1	0	0	0	1	0	1
35 - 39	1	1	0	0	0	0	0	0	0	0	0	0	0	0	0
40 - 44	1	0	1	0	0	0	0	0	0	0	0	0	0	0	0
45 - 49	0	0	0	0	0	0	0	0	0	0	0	0	0	0	0
50 - 54	0	0	0	0	0	0	0	0	0	0	0	0	0	0	0
55 +	0	0	0	0	0	0	0	0	0	0	0	0	0	0	0
NO ESPECIFICADA	0	0	0	0	0	0	0	0	0	0	0	0	6	2	4

FUENTE: DEPARTAMENTO DE SALUD, SAPEESI, DIVISION DE ESTADISTICAS, SAN JUAN, PUERTO RICO.

SOURCE: DEPARTMENT OF HEALTH, ASPESIS, DIVISION OF STATISTICS, SAN JUAN, PUERTO RICO.

**TABLA - 12 MORTALIDAD INFANTIL POR PERIODO DE GESTACION Y PESO AL NACER**  
**TABLE -12 INFANT MORTALITY BY GESTATION AND BIRTHWEIGHT**  
**PUERTO RICO, 1998**

PESO AL NACER BIRTHWEIGHT	TOTAL	PERIODO DE GESTACION - GESTATIONAL PERIOD								
		<20 Sem/Wks	20-27 Sem/Wks	28 Sem/Wks	29-31 Sem/Wks	32-35 Sem/Wks	36 Sem/Wks	37-39 Sem/Wks	40 ó Más Sem/Wks	NO ESPEC. UNSPEC.
<b>TOTAL</b>	<b>637</b>	<b>2</b>	<b>224</b>	<b>36</b>	<b>65</b>	<b>80</b>	<b>29</b>	<b>129</b>	<b>65</b>	<b>7</b>
MENOS DE 1 LIBRA LESS THAN 1 POUND	6	0	6	0	0	0	0	0	0	0
1 LB. - 2LBS. 3 OZ.	253	2	194	16	21	9	1	9	0	1
2 LBS. 4 OZ. - 3 LBS. 4 OZ.	80	0	19	16	26	12	2	3	2	0
3 LBS. 5 OZ. - 4 LBS 6. OZ.	58	0	1	2	15	28	3	8	1	0
4 LBS. 7 OZ. - 5 LBS. 8 OZ.	66	0	1	2	0	18	11	24	10	0
5 LBS. 9 OZ. - 6 LBS. 9 OZ.	83	0	0	0	1	8	10	42	22	0
LBS. 10 OZ. - 7 LBS. 11 OZ	53	0	0	0	1	2	2	30	18	0
LBS. 12 OZ. - 8 LBS. 13 OZ	22	0	0	0	1	2	0	12	7	0
LBS. 14 OZ. - 9 LBS. 14 OZ	6	0	0	0	0	1	0	1	4	0
9 LBS. 15 OZ. - 11 LBS.	1	0	0	0	0	0	0	0	1	0
11 LBS. 1 OZ. Y MAS	0	0	0	0	0	0	0	0	0	0
NO ESPEC. - UNSPEC.	9	0	3	0	0	0	0	0	0	6

FUENTE: DEPARTAMENTO DE SALUD, SAPEESI, DIVISION DE ESTADISTICAS, SAN JUAN, PUERTO RICO.

SOURCE: DEPARTMENT OF HEALTH, ASPESIS, DIVISION OF STATISTICS, SAN JUAN, PUERTO RICO.



---

# Mortalidad Fetal y Materna





**TABLA - 1 MUERTES FETALES POR EDAD DE LA MADRE Y MULTIPLICIDAD DEL PARTO**  
**TABLE - 1 FETAL DEATHS BY AGE OF MOTHER AND PLURALITY OF BIRTHS**  
**PUERTO RICO, 1998**

EDAD DE LA MADRE MOTHER'S AGE	TOTAL	MULTIPLICIDAD DEL PARTO - MULTIPLICITY OF LABOR				
		SENCILLO SINGLE	DOBLE TWIN	TRIPLE TRIPLE	Cuadruple o Más Quadruple or More	NO ESPC. UNSPEC.
<b>TOTALES</b>	<b>692</b>	<b>631</b>	<b>49</b>	<b>8</b>	<b>4</b>	<b>0</b>
MENOR DE 12 AÑOS UNDER 12 YEARS	0	0	0	0	0	0
12	0	0	0	0	0	0
13	3	1	2	0	0	0
14	1	1	0	0	0	0
15	13	11	2	0	0	0
16	26	24	2	0	0	0
17	28	24	4	0	0	0
18	37	37	0	0	0	0
19	38	34	4	0	0	0
20 -- 24	184	168	13	3	0	0
25 -- 29	151	141	7	3	0	0
30 -- 34	100	89	5	2	4	0
35 -- 39	81	73	8	0	0	0
40 -- 44	17	17	0	0	0	0
45 -- 49	3	3	0	0	0	0
50 -- 54	0	0	0	0	0	0
55 +	0	0	0	0	0	0
EDAD NO ESPECIFICADA UNSPECIFIED AGE	10	8	2	0	0	0

FUENTE: DEPARTAMENTO DE SALUD, SAPEESI, DIVISION DE ESTADISTICAS, SAN JUAN, PR.

SOURCE: DEPARTMENT OF HEALTH, ASPESIS, DIVISION OF STATISTICS, SAN JUAN, PR.

**TABLA - 2 TASAS DE MUERTES FETALES POR REGIONES DE SALUD, MUNICIPIO DE RESIDENCIA Y PRIMERAS SEIS CAUSAS ESPECIFICAS**  
**TABLE - 2 FETAL DEATHS RATES BY HEALTH REGIONS, MUNICIPALITY OF RESIDENCE AND FIRST SIX SPECIFIC CAUSES**  
**PUERTO RICO, 1998**

MUNICIPIOS MUNICIPALITIES	TOTAL		Comp. Plac. y Cor. Um. Comp Plac, Cord & Memb		Gestación Corta Short Gestatation		Anomalías Congénit. Congenital Anom.		Hipoxia Int. Asfixia Intrauterine Hipxia		Complic. Embarazo Pregnancy Compl.		Hiper. Compl. Emb Hiper. Compl. Preg.	
	Núm.	Tasa	Núm.	Tasa	Núm.	Tasa	Núm.	Tasa	Núm.	Tasa	Núm.	Tasa	Núm.	Tasa
	Num.	Rate	Num.	Rate	Num.	Rate	Num.	Rate	Num.	Rate	Num.	Rate	Num.	Rate
<b>TOTAL</b>	<b>692</b>	<b>11.3</b>	<b>167</b>	<b>2.8</b>	<b>105</b>	<b>1.7</b>	<b>51</b>	<b>0.8</b>	<b>51</b>	<b>0.8</b>	<b>17</b>	<b>0.3</b>	<b>12</b>	<b>0.2</b>
<b>REGION ARECIBO</b>	<b>88</b>	<b>11.7</b>	<b>30</b>	<b>4.0</b>	<b>9</b>	<b>1.2</b>	<b>7</b>	<b>0.9</b>	<b>5</b>	<b>0.7</b>	<b>2</b>	<b>0.3</b>	<b>2</b>	<b>0.3</b>
AREA DE ARECIBO	49	11.7	18	4.3	4	1.0	4	1.0	3	0.7	2	0.5	1	0.2
ARECIBO	18	11.5	6	3.9	2	1.3	1	0.6	3	1.9	1	0.6	0	0.0
CAMUY	6	10.6	5	8.8	0	0.0	1	1.8	0	0.0	0	0.0	0	0.0
HATILLO	5	8.7	0	0.0	1	1.8	1	1.8	0	0.0	1	1.8	0	0.0
LARES	6	11.9	2	4.0	0	0.0	0	0.0	0	0.0	0	0.0	0	0.0
QUEBRADILLAS	8	18.6	4	9.4	1	2.4	1	2.4	0	0.0	0	0.0	1	2.4
UTUADO	6	11.1	1	1.9	0	0.0	0	0.0	0	0.0	0	0.0	0	0.0
AREA DE MANATI	39	11.6	12	3.6	5	1.5	3	0.9	2	0.6	0	0.0	1	0.3
BARCELONETA	2	5.4	0	0.0	0	0.0	0	0.0	0	0.0	0	0.0	1	2.7
CIALES	4	12.2	1	3.1	1	3.1	0	0.0	0	0.0	0	0.0	0	0.0
FLORIDA	1	5.0	1	5.0	0	0.0	0	0.0	0	0.0	0	0.0	0	0.0
MANATI	8	10.2	4	5.1	0	0.0	1	1.3	0	0.0	0	0.0	0	0.0
MOROVIS	9	16.2	4	7.3	2	3.7	1	1.8	0	0.0	0	0.0	0	0.0
VEGA BAJA	15	13.2	2	1.8	2	1.8	1	0.9	2	1.8	0	0.0	0	0.0
<b>REGION BAYAMON</b>	<b>125</b>	<b>12.2</b>	<b>30</b>	<b>2.9</b>	<b>14</b>	<b>1.4</b>	<b>7</b>	<b>0.7</b>	<b>4</b>	<b>0.4</b>	<b>3</b>	<b>0.3</b>	<b>2</b>	<b>0.2</b>
AREA BARRANQUITAS	26	10.5	6	2.4	2	0.8	1	0.4	0	0.0	0	0.0	0	0.0
BARRANQUITAS	4	7.5	1	1.9	0	0.0	1	1.9	0	0.0	0	0.0	0	0.0
COMERIO	3	8.7	0	0.0	1	2.9	0	0.0	0	0.0	0	0.0	0	0.0
COROZAL	9	13.6	3	4.6	1	1.5	0	0.0	0	0.0	0	0.0	0	0.0
NARANJITO	7	13.2	1	1.9	0	0.0	0	0.0	0	0.0	0	0.0	0	0.0
OROCOVIS	3	7.2	1	2.4	0	0.0	0	0.0	0	0.0	0	0.0	0	0.0
AREA DE BAYAMON	65	12.5	18	3.5	7	1.4	3	0.6	3	0.6	2	0.4	2	0.4
BAYAMON	47	13.3	13	3.7	6	1.7	2	0.6	3	0.9	1	0.3	2	0.6
TOA ALTA	12	11.0	3	2.8	0	0.0	1	0.9	0	0.0	0	0.0	0	0.0
VEGA ALTA	6	10.5	2	3.5	1	1.8	0	0.0	0	0.0	1	1.8	0	0.0
AREA DE CATAÑO	34	13.1	6	2.3	5	2.0	3	1.2	1	0.4	1	0.4	0	0.0
CATAÑO	15	28.2	1	1.9	1	1.9	2	3.9	0	0.0	0	0.0	0	0.0
DORADO	6	10.4	0	0.0	1	1.7	0	0.0	0	0.0	0	0.0	0	0.0
TOA BAJA	13	8.8	5	3.4	3	2.0	1	0.7	1	0.7	1	0.7	0	0.0

**TABLA - 2 TASAS DE MUERTES FETALES POR REGIONES DE SALUD, MUNICIPIO DE RESIDENCIA Y PRIMERAS SEIS CAUSAS ESPECIFICAS**  
**TABLE - 2 FETAL DEATHS RATES BY HEALTH REGIONS, MUNICIPALITY OF RESIDENCE AND FIRST SIX SPECIFIC CAUSES**  
**PUERTO RICO, 1998**

MUNICIPIOS MUNICIPALITIES	TOTAL		Comp. Plac. y Cor. Um. Comp Plac, Cord & Memb		Gestación Corta Short Gestatation		Anomalías Congénit. Congenital Anom.		Hipoxia Int. Asfloxia Intrauterine Hipxia		Complic. Embarazo Pregnancy Compl.		Hiper. Compl. Emb Hiper. Compl. Preg.	
	Núm.	Tasa	Núm.	Tasa	Núm.	Tasa	Núm.	Tasa	Núm.	Tasa	Núm.	Tasa	Núm.	Tasa
	Num.	Rate	Num.	Rate	Num.	Rate	Num.	Rate	Num.	Rate	Num.	Rate	Num.	Rate
<b>REGION DE CAGUAS</b>	<b>107</b>	<b>11.6</b>	<b>18</b>	<b>2.0</b>	<b>17</b>	<b>1.9</b>	<b>5</b>	<b>0.5</b>	<b>11</b>	<b>1.2</b>	<b>2</b>	<b>0.2</b>	<b>2</b>	<b>0.2</b>
AREA DE CAGUAS	44	9.7	4	0.9	6	1.3	2	0.4	5	1.1	0	0.0	0	0.0
AGUAS BUENAS	7	14.7	2	4.2	1	2.1	0	0.0	0	0.0	0	0.0	0	0.0
CAGUAS	24	10.5	1	0.4	3	1.3	2	0.9	2	0.9	0	0.0	0	0.0
GURABO	4	6.8	0	0.0	1	1.7	0	0.0	1	1.7	0	0.0	0	0.0
JUNCOS	4	6.9	0	0.0	1	1.7	0	0.0	2	3.5	0	0.0	0	0.0
SAN LORENZO	5	7.9	1	1.6	0	0.0	0	0.0	0	0.0	0	0.0	0	0.0
AREA DE CAYEY	18	9.2	3	1.5	2	1.0	1	0.5	0	0.0	0	0.0	0	0.0
AIBONITO	4	8.3	0	0.0	0	0.0	1	2.1	0	0.0	0	0.0	0	0.0
CAYEY	10	12.3	3	3.7	2	2.5	0	0.0	0	0.0	0	0.0	0	0.0
CIDRA	4	6.0	0	0.0	0	0.0	0	0.0	0	0.0	0	0.0	0	0.0
AREA DE HUMACAO	45	16.8	11	4.2	9	3.4	2	0.8	6	2.3	2	0.8	2	0.8
HUMACAO	15	15.6	3	3.2	2	2.1	0	0.0	3	3.2	1	1.1	1	1.1
LAS PIEDRAS	9	16.6	4	7.4	1	1.9	0	0.0	1	1.9	0	0.0	0	0.0
MAUNABO	3	17.9	0	0.0	2	12.0	0	0.0	0	0.0	0	0.0	0	0.0
NAGUABO	4	10.9	1	2.8	1	2.8	0	0.0	1	2.8	0	0.0	0	0.0
YABUCOA	14	21.6	3	4.7	3	4.7	2	3.1	1	1.6	1	1.6	1	1.6
<b>REGION MAYAGUEZ</b>	<b>41</b>	<b>8.8</b>	<b>6</b>	<b>1.3</b>	<b>8</b>	<b>1.7</b>	<b>4</b>	<b>0.9</b>	<b>7</b>	<b>1.5</b>	<b>0</b>	<b>0.0</b>	<b>1</b>	<b>0.2</b>
AREA DE MAYAGUEZ	25	7.6	3	0.9	3	0.9	4	1.2	5	1.5	0	0.0	1	0.3
AÑASCO	1	2.3	0	0.0	0	0.0	1	2.3	0	0.0	0	0.0	0	0.0
CABO ROJO	9	13.6	2	3.0	0	0.0	2	3.0	2	3.0	0	0.0	0	0.0
HORMIGUEROS	0	0.0	0	0.0	0	0.0	0	0.0	0	0.0	0	0.0	0	0.0
LAS MARIAS	1	6.3	0	0.0	0	0.0	1	6.3	0	0.0	0	0.0	0	0.0
MARICAO	1	8.2	0	0.0	0	0.0	0	0.0	0	0.0	0	0.0	0	0.0
MAYAGUEZ	13	8.7	1	0.7	3	2.0	0	0.0	3	2.0	0	0.0	1	0.7
RINCON	0	0.0	0	0.0	0	0.0	0	0.0	0	0.0	0	0.0	0	0.0
AREA DE SAN GERMAN	16	11.7	3	2.2	5	3.7	0	0.0	2	1.5	0	0.0	0	0.0
LAJAS	4	10.2	2	5.1	0	0.0	0	0.0	1	2.6	0	0.0	0	0.0
SABANA GRANDE	6	13.7	0	0.0	5	11.4	0	0.0	0	0.0	0	0.0	0	0.0
SAN GERMAN	6	11.2	1	1.9	0	0.0	0	0.0	1	1.9	0	0.0	0	0.0

**TABLA - 2 TASAS DE MUERTES FETALES POR REGIONES DE SALUD, MUNICIPIO DE RESIDENCIA Y PRIMERAS SEIS CAUSAS ESPECIFICAS**  
**TABLE - 2 FETAL DEATHS RATES BY HEALTH REGIONS, MUNICIPALITY OF RESIDENCE AND FIRST SIX SPECIFIC CAUSES**  
**PUERTO RICO, 1998**

MUNICIPIOS MUNICIPALITIES	TOTAL		Comp. Plac, y Cor. Um. Comp Plac, Cord & Memb		Gestación Corta Short Gestation		Anomalías Congénit. Congenital Anom.		Hipoxia Int. Asfixia Intrauterine Hipxia		Complic. Embarazo Pregnancy Compl.		Hiper. Compl. Emb Hiper. Compl. Preg.	
	Núm.	Tasa	Núm.	Tasa	Núm.	Tasa	Núm.	Tasa	Núm.	Tasa	Núm.	Tasa	Núm.	Tasa
	Num.	Rate	Num.	Rate	Num.	Rate	Num.	Rate	Num.	Rate	Num.	Rate	Num.	Rate
<b>SUBREGION AGUADILLA</b>	<b>40</b>	<b>11.7</b>	<b>8</b>	<b>2.4</b>	<b>3</b>	<b>0.9</b>	<b>5</b>	<b>1.5</b>	<b>3</b>	<b>0.9</b>	<b>2</b>	<b>0.6</b>	<b>0</b>	<b>0.0</b>
AGUADA	3	4.9	0	0.0	0	0.0	0	0.0	0	0.0	1	1.6	0	0.0
AGUADILLA	4	4.5	1	1.1	0	0.0	1	1.1	1	1.1	0	0.0	0	0.0
ISABELA	6	9.8	3	4.9	0	0.0	1	1.6	0	0.0	0	0.0	0	0.0
MOCA	17	25.8	4	6.2	2	3.1	2	3.1	2	3.1	1	1.6	0	0.0
SAN SEBASTIAN	10	15.6	0	0.0	1	1.6	1	1.6	0	0.0	0	0.0	0	0.0
<b>REGION PONCE</b>	<b>117</b>	<b>11.5</b>	<b>36</b>	<b>3.6</b>	<b>26</b>	<b>2.6</b>	<b>9</b>	<b>0.9</b>	<b>6</b>	<b>0.6</b>	<b>3</b>	<b>0.3</b>	<b>2</b>	<b>0.2</b>
AREA DE GUAYAMA	20	9.8	5	2.5	3	1.5	1	0.5	1	0.5	0	0.0	1	0.5
ARROYO	2	6.4	1	3.2	0	0.0	0	0.0	0	0.0	0	0.0	0	0.0
GUAYAMA	7	8.9	1	1.3	1	1.3	1	1.3	1	1.3	0	0.0	0	0.0
PATILLAS	6	17.0	2	5.7	0	0.0	0	0.0	0	0.0	0	0.0	1	2.9
SALINAS	5	8.5	1	1.7	2	3.4	0	0.0	0	0.0	0	0.0	0	0.0
AREA DE PONCE	73	11.7	23	3.7	14	2.3	7	1.1	3	0.5	2	0.3	1	0.2
ADJUNTAS	3	9.7	2	6.5	0	0.0	0	0.0	0	0.0	0	0.0	0	0.0
COAMO	6	9.0	2	3.0	1	1.5	1	1.5	0	0.0	0	0.0	0	0.0
JAYUYA	5	14.8	3	8.9	2	6.0	0	0.0	0	0.0	0	0.0	0	0.0
JUANA DIAZ	13	14.2	3	3.3	4	4.4	2	2.2	0	0.0	2	2.2	0	0.0
PONCE	34	11.1	7	2.3	6	2.0	3	1.0	2	0.7	0	0.0	1	0.3
SANTA ISABEL	4	9.4	2	4.7	1	2.4	0	0.0	0	0.0	0	0.0	0	0.0
VILLALBA	8	16.1	4	8.1	0	0.0	1	2.0	1	2.0	0	0.0	0	0.0
AREA DE YAUCO	24	12.3	8	4.1	9	4.6	1	0.5	2	1.0	1	0.5	0	0.0
GUANICA	3	8.4	1	2.8	1	2.8	0	0.0	0	0.0	0	0.0	0	0.0
GUAYANILLA	5	12.2	0	0.0	3	7.4	1	2.5	0	0.0	0	0.0	0	0.0
PEÑUELAS	4	9.0	2	4.5	1	2.3	0	0.0	0	0.0	0	0.0	0	0.0
YAUCO	12	16.2	5	6.8	4	5.4	0	0.0	2	2.7	1	1.4	0	0.0
<b>REGION METROPOLITANA</b>	<b>138</b>	<b>10.3</b>	<b>30</b>	<b>2.3</b>	<b>21</b>	<b>1.6</b>	<b>12</b>	<b>0.9</b>	<b>14</b>	<b>1.1</b>	<b>3</b>	<b>0.2</b>	<b>2</b>	<b>0.2</b>
AREA DE CAROLINA	57	11.0	17	3.3	7	1.4	5	1.0	6	1.2	1	0.2	1	0.2
CANOVANAS	8	9.6	3	3.6	0	0.0	0	0.0	0	0.0	0	0.0	0	0.0
CAROLINA	31	11.3	10	3.7	5	1.8	2	0.7	3	1.1	1	0.4	0	0.0
LOIZA	6	13.1	1	2.2	1	2.2	1	2.2	0	0.0	0	0.0	1	2.2
TRUJILLO ALTO	12	10.6	3	2.7	1	0.9	2	1.8	3	2.7	0	0.0	0	0.0

**TABLA - 2 TASAS DE MUERTES FETALES POR REGIONES DE SALUD, MUNICIPIO DE RESIDENCIA Y PRIMERAS SEIS CAUSAS ESPECIFICAS**  
**TABLE - 2 FETAL DEATHS RATES BY HEALTH REGIONS, MUNICIPALITY OF RESIDENCE AND FIRST SIX SPECIFIC CAUSES**  
**PUERTO RICO, 1998**

MUNICIPIOS MUNICIPALITIES	TOTAL		Comp. Plac, y Cor. Um. Comp Plac, Cord & Memb		Gestación Corta Short Gestatlon		Anomalías Congénit. Congenital Anom.		Hipoxia Int. Asfixia Intrauterine Hipxia		Complic. Embarazo Pregnancy Compl.		Hiper. Compl. Emb Hiper. Compl. Preg.	
	Núm. Num.	Tasa Rate	Núm. Num.	Tasa Rate	Núm. Num.	Tasa Rate	Núm. Num.	Tasa Rate	Núm. Num.	Tasa Rate	Núm. Num.	Tasa Rate	Núm. Num.	Tasa Rate
AREA DE SAN JUAN	81	9.9	13	1.6	14	1.7	7	0.9	8	1.0	2	0.2	1	0.1
GUAYNABO	23	14.3	2	1.3	5	3.1	0	0.0	0	0.0	1	0.6	0	0.0
SAN JUAN	58	8.8	11	1.7	9	1.4	7	1.1	8	1.2	1	0.2	1	0.2
<b>SUBREGION FAJARDO</b>	<b>20</b>	<b>8.4</b>	<b>5</b>	<b>2.1</b>	<b>2</b>	<b>0.8</b>	<b>1</b>	<b>0.4</b>	<b>1</b>	<b>0.4</b>	<b>2</b>	<b>0.8</b>	<b>1</b>	<b>0.4</b>
CEIBA	4	12.9	1	3.3	0	0.0	0	0.0	1	3.3	0	0.0	0	0.0
CULEBRA	0	0.0	0	0.0	0	0.0	0	0.0	0	0.0	0	0.0	0	0.0
FAJARDO	2	2.8	1	1.4	0	0.0	0	0.0	0	0.0	0	0.0	1	1.4
LUQUILLO	2	6.0	1	3.0	0	0.0	0	0.0	0	0.0	0	0.0	0	0.0
RIO GRANDE	11	12.9	2	2.4	1	1.2	1	1.2	0	0.0	2	2.4	0	0.0
VIEQUES	1	7.6	0	0.0	1	7.6	0	0.0	0	0.0	0	0.0	0	0.0
P R NO ESPECIFICADO	0	0.0	0	0.0	0	0.0	0	0.0	0	0.0	0	0.0	0	0.0
NO RESIDENTE	8	68.4	1	9.1	3	26.8	0	0.0	0	0.0	0	0.0	0	0.0
DESCONOCIDOS	8	727.3	3	500.0	2	400.0	1	250.0	0	0.0	0	0.0	0	0.0

FUENTE: DEPARTAMENTO DE SALUD, SAPEESI, DIVISION DE ESTADISTICAS, SAN JUAN, PUERTO RICO.

SOURCE: DEPARTMENT OF HEALTH, ASPEESI, DIVISION OF STATISTICS, SAN JUAN, PUERTO RICO.

**TABLA - 3 MUERTES FETALES POR CAUSAS Y PESO DEL FETO**  
**TABLE - 3 FETAL DEATHS BY CAUSES AND WEIGHT OF FETUS**  
**PUERTO RICO, 1998**

<b>CAUSAS CAUSES</b>	<b>TOTAL</b>	<b>&lt; 1 LB</b>	<b>1 LB 2 LBS-3 OZ</b>	<b>2 LBS-4 OZ 3 LBS-4 OZ</b>	<b>3 LBS-5 OZ 4 LBS-6 OZ</b>	<b>4 LBS-7 OZ 5 LBS-8 OZ</b>	<b>5 LBS-9 OZ 6 LBS-9 OZ</b>
<b>TODAS LAS CAUSAS ALL CAUSES</b>	<b>692</b>	<b>122</b>	<b>256</b>	<b>64</b>	<b>69</b>	<b>57</b>	<b>45</b>
FETO AFECTADO POR COMPLICACIONES DE PLACENTA, CORDON UMBILICAL FETUS AFFECTED BY COMPLICATIONS OF PLACENTA, CORD & MEMBRANES	167	16	40	18	25	26	16
TRASTORNOS RELACIONADOS CON GESTACION CORTA Y BAJO PESO SHORT GESTATION AND LOW BIRTHWEIGHT	105	30	69	3	0	0	0
ANOMALIAS CONGENITAS CONGENITAL ANOMALIES	51	8	18	6	11	1	4
HIPOXIA INTRAUTERINA Y ASFIXIA AL NACER INTRAUTERINE HIPOXIA AND BIRTH ASPHYXIA	51	2	9	9	6	6	5
FETO AFECTADO POR COMPLICACIONES DEL EMBARAZO FETUS AFFECTED BY MATERNAL COMPLICATIONS OF PREGNANCY	17	6	9	1	0	1	0
HIPERTENSION QUE COMPLICA EL EMBARAZO, PARTO Y PUERPERIO HYPERTENSION COMPLICATING PREGNANCY, CHILDBIRTH & PUERPERIUM	12	4	4	3	0	1	0
PARTO PREMATURO EARLY LABOUR	7	4	3	0	0	0	0
CAUSAS NO ESPECIFICADAS UNSPECIFIED CAUSES	244	44	92	22	22	18	19
OTRAS CAUSAS OTHER CAUSES	38	8	12	2	5	4	1

**TABLA - 3 MUERTES FETALES POR CAUSAS Y PESO DEL FETO**  
**TABLE - 3 FETAL DEATHS BY CAUSES AND WEIGHT OF FETUS**  
**PUERTO RICO, 1998**

<b>CAUSAS CAUSES</b>	<b>6 LBS-10 OZ 7 LBS-11 OZ</b>	<b>7 LBS-12 OZ 8 LBS-13 OZ</b>	<b>8 LBS-14 OZ 9 LBS-14 OZ</b>	<b>9 LBS-15 OZ 11 LBS</b>	<b>11 LBS-1 OZ Y MAS</b>	<b>NO ESPEC.</b>
<b>TODAS LAS CAUSAS ALL CAUSES</b>	<b>30</b>	<b>11</b>	<b>5</b>	<b>6</b>	<b>0</b>	<b>27</b>
FETO AFECTADO POR COMPLICACIONES DE PLACENTA, CORDON UMBILICAL						
FETUS AFFECTED BY COMPLICATIONS OF PLACENTA, CORD & MEMBRANES	14	3	2	1	0	6
TRASTORNOS RELACIONADOS CON GESTACION CORTA Y BAJO PESO						
SHORT GESTATION AND LOW BIRTHWEIGHT	0	0	0	0	0	3
ANOMALIAS CONGENITAS CONGENITAL ANOMALIES	2	1	0	0	0	0
HIPOXIA INTRAUTERINA Y ASFIXIA AL NACER INTRAUTERINE HIPOXIA AND BIRTH ASPHYXIA	4	2	0	2	0	6
FETO AFECTADO POR COMPLICACIONES DEL EMBARAZO						
FETUS AFFECTED BY MATERNAL COMPLICATIONS OF PREGNANCY	0	0	0	0	0	0
HIPERTENSION QUE COMPLICA EL EMBARAZO, PARTO Y PUERPERIO						
HYPERTENSION COMPLICATING PREGNANCY, CHILDBIRTH & PUERPERIUM	0	0	0	0	0	0
PARTO PREMATURO EARLY LABOUR	0	0	0	0	0	0
CAUSAS NO ESPECIFICADAS UNSPECIFIED CAUSES	9	5	3	2	0	8
OTRAS CAUSAS OTHER CAUSES	1	0	0	1	0	4

FUENTE: DEPARTAMENTO DE SALUD, SAPEESI, DIVISION DE ESTADISTICAS, SAN JUAN, PUERTO RICO.

SOURCE: DEPARTMENT OF HEALTH, ASPESIS, DIVISION OF STATISTICS, SAN JUAN, PUERTO RICO.

**TABLA - 4 MUERTES FETALES POR PERIODO DE GESTACION Y PESO DEL FETO**  
**TABLE - 4 FETAL DEATHS BY PERIOD OF GESTATION AND WEIGHT OF FETUS**  
**PUERTO RICO, 1998**

<b>PESO DEL FETO WEIGHT OF FETUS</b>	<b>TOTAL</b>	<b>20-27 SEMANAS WEEKS</b>	<b>28 SEMANAS WEEKS</b>	<b>29-31 SEMANAS WEEKS</b>	<b>32-35 SEMANAS WEEKS</b>	<b>36 SEMANAS WEEKS</b>	<b>37-39 SEMANAS WEEKS</b>	<b>40 O MAS SEMANAS WEEKS</b>	<b>NO ESPEC. UNSPEC.</b>
<b>T O T A L</b>	<b>692</b>	<b>334</b>	<b>24</b>	<b>72</b>	<b>107</b>	<b>35</b>	<b>78</b>	<b>40</b>	<b>2</b>
MENOS DE 1 LB LESS THAN 1 POUND	122	109	2	8	2	1	0	0	0
1 LB - 2 LBS 3 OZ	256	195	12	25	21	0	2	1	0
2 LBS 4 OZ - 3 LBS 4 OZ	64	12	5	20	15	4	3	5	0
3 LBS 5 OZ - 4 LBS 6 OZ	69	4	2	9	28	8	14	4	0
4 LBS 7 OZ - 5 LBS 8 OZ	57	0	1	3	25	11	10	7	0
5 LBS 9 OZ - 6 LBS 9 OZ	45	0	0	2	8	6	20	9	0
6 LBS 10 OZ - 7 LBS 11 OZ	30	0	1	0	4	2	14	9	0
7 LBS 12 OZ - 8 LBS 13 OZ	11	0	0	1	1	1	6	2	0
8 LBS 14 OZ - 9 LBS 14 OZ	5	0	0	0	0	1	3	1	0
9 LBS 15 OZ - 11 LBS	6	0	0	0	0	1	4	1	0
11 LBS 1 OZ - Y MAS	0	0	0	0	0	0	0	0	0
MORE THAN 11 POUNDS PESO NO ESPECIFICADO UNSPECIFIED WEIGHT	27	14	1	4	3	0	2	1	2

FUENTE: DEPARTAMENTO DE SALUD, SAPEESI, DIVISION DE ESTADISTICAS, SAN JUAN, PUERTO RICO.

SOURCE: DEPARTMENT OF HEALTH, ASPEESI, DIVISION OF STATISTICS, SAN JUAN, PUERTO RICO.



**TABLA - 5 MUERTES FETALES POR METODO DEL PARTO Y MES EN QUE COMENZO EL CUIDADO PRENATAL**  
**TABLE - 5 FETAL DEATHS BY METHOD OF DELIVERY AND MONTH PRENATAL CARE BEGAN**  
**PUERTO RICO, 1998**

MES EN QUE COMENZO EL CUIDADO PRENATAL MONTH PRENATAL CARE BEGAN	TOTAL	METODO DEL PARTO - METHOD OF DELIVERY					
		VAGINAL - VAGINAL		CESAREA - CESAREAN		NO ESPEC. - UNSPEC.	
		NUMERO	%	NUMERO	%	NUMERO	%
<b>TOTAL</b>	<b>692</b>	<b>590</b>	<b>85.3</b>	<b>102</b>	<b>14.7</b>	<b>0</b>	<b>0.0</b>
NO TUVO - NONE	37	36	97.3	1	2.7	0	0.0
1ER MES - 1ST MONTH	103	92	89.3	11	10.7	0	0.0
2DO MES - 2ND MONTH	313	268	85.6	45	14.4	0	0.0
3ER MES - 3RD MONTH	125	100	80.0	25	20.0	0	0.0
4TO MES - 4TH MONTH	49	43	87.8	6	12.2	0	0.0
5TO MES - 5TH MONTH	20	16	80.0	4	20.0	0	0.0
6TO MES - 6TH MONTH	7	3	42.9	4	57.1	0	0.0
7MO MES - 7TH MONTH	9	8	88.9	1	11.1	0	0.0
8VO MES - 8TH MONTH	1	0	0.0	1	100.0	0	0.0
9NO MES - 9TH MONTH	1	1	100.0	0	0.0	0	0.0
NO ESPECIFICADO - UNSPECIFIED	27	23	85.2	4	14.8	0	0.0

FUENTE: DEPARTAMENTO DE SALUD, SAPEESI, DIVISION DE ESTADISTICAS, SAN JUAN, PR.

SOURCE: DEPARTMENT OF HEALTH, ASPEESI, DIVISION OF STATISTICS, SAN JUAN, PR.

**TABLA - 6 MUERTES FETALES POR FACTORES MEDICOS DE RIESGO EN ESTE EMBARAZO Y EDAD DE LA MADRE**  
**TABLE - 6 FETAL DEATHS BY MEDICAL RISK FACTORS DURING THIS PREGNANCY AND AGE OF MOTHER**  
**PUERTO RICO, 1998**

FACTORES MEDICOS DE RIESGO MEDICAL RISK FACTORS	TOTAL 1/	EDAD DE LA MADRE - AGE OF MOTHER								EDAD DESC. UNSPEC.
		< 15	15-19	20-24	25-29	30-34	35-39	40-44	45 +	
<b>TOTAL DE MUERTES FETALES</b> <b>TOTAL FETAL DEATHS</b>	<b>692</b>	<b>4</b>	<b>142</b>	<b>184</b>	<b>151</b>	<b>100</b>	<b>81</b>	<b>17</b>	<b>3</b>	<b>10</b>
SIN RIESGO - WITHOUT RISK	410	1	101	116	93	52	34	9	0	4
CON RIESGO - WITH RISK	268	1	35	65	57	47	47	7	3	6
DESCONOCIDOS - UNSPECIFIED	14	2	6	3	1	1	0	1	0	0
RIESGOS - RISKS FACTORS	325	1	35	78	75	57	62	7	4	6
ANEMIA (HCT < 30 / HGB < 10)	22	0	2	6	3	8	3	0	0	0
HIPERTENSION ASOCIADA CON EMBARAZO HYPERTENSION PREGNANCY ASSOCIATED	43	0	6	14	7	3	12	0	1	0
DIABETES	46	0	1	10	11	9	11	1	2	1
HIPERTENSION, CRONICA HYPERTENSION, CHRONIC	22	0	1	5	5	3	7	1	0	0
ENFERMEDAD CARDIACA CARDIAC DISEASE	2	0	1	0	0	0	1	0	0	0
ENFERMEDAD DEL PULMON ACUTE OR CHRONIC LUNG DISEASE	6	0	0	2	4	0	0	0	0	0
SENSIBILIZACION AL FACTOR RH RH SENSITIZATION	2	0	0	1	1	0	0	0	0	0
HEMORRAGIA UTERINA UTERINE BLEEDING	6	0	0	3	2	1	0	0	0	0
HIDRAMNIOS / OLIGOHIDRAMNIOS	18	0	1	4	6	5	2	0	0	0
CERVIX INCOMPETENTE INCOMPETENT CERVIX	29	0	5	6	6	7	3	1	0	1
ECLAMPSIA	5	0	0	0	2	1	2	0	0	0
TODAS LAS DEMAS - OTHERS	124	1	18	27	28	20	21	4	1	4

1/ LA SUMA DE LOS RIESGOS ES MAYOR QUE EL TOTAL DE MUERTES FETALES CON RIESGO, YA QUE HUBO MADRES CON MAS DE UN RIESGO

FUENTE: DEPARTAMENTO DE SALUD, SAPEESI, DIVISION DE ESTADISTICAS, SAN JUAN, PUERTO RICO.

SOURCE: DEPARTMENT OF HEALTH, ASPESIS, DIVISION OF STATISTICS, SAN JUAN, PUERTO RICO.

**TABLA - 7 TASAS DE MORTALIDAD MATERNA POR MUNICIPIO DE RESIDENCIA Y OCURRENCIA**  
**TABLE - 7 MATERNAL MORTALITY RATES BY MUNICIPALITY OF RESIDENCE AND OCCURRENCE**  
**PUERTO RICO, 1998**

MUNICIPIOS MUNICIPALITIES	RESIDENCIA - RESIDENCE		OCURRENCIA - OCCURRENCE	
	NUMERO NUMBER	TASA * RATE *	NUMERO NUMBER	TASA * RATE *
<b>TOTAL</b>	<b>4</b>	<b>6.6</b>	<b>4</b>	<b>6.6</b>
AGUADILLA	1	112.1	1	77.6
CABO ROJO	1	152.9	0	0.0
CAYEY	1	124.1	0	0.0
HUMACAO	1	105.9	1	36.7
MAYAGUEZ	0	0.0	1	21.3
SAN JUAN	0	0.0	1	6.8

\*TASAS POR 100,000 NACIMIENTOS VIVOS

\* RATES BY 100,000 LIVE BIRTHS

FUENTE: DEPARTAMENTO DE SALUD, SAPEESI, DIVISION DE ESTADISTICAS, SAN JUAN, PUERTO RICO.

SOURCE: DEPARTMENT OF HEALTH, ASPEESI, DIVISION OF STATISTICS, SAN JUAN, PUERTO RICO.

**TABLA - 8 TASAS DE MORTALIDAD MATERNA POR EDAD DE LA MADRE Y NACIMIENTOS VIVOS**  
**TABLE - 8 MATERNAL MORTALITY RATES BY AGE OF MOTHER AND LIVE BIRTHS**  
**PUERTO RICO, 1998**

<b>EDAD DE LA MADRE AGE OF MOTHER</b>	<b>NACIMIENTOS VIVOS LIVE BIRTHS</b>	<b>MUERTES MATEERNAS MATERNAL DEATHS</b>	<b>* TASA *RATE</b>
<b>TOTAL</b>	<b>60,518</b>	<b>4</b>	<b>6.6</b>
<b>MENOS DE 15 AÑOS UNDER 15 YEARS</b>	<b>310</b>	<b>0</b>	<b>0.0</b>
15 - 19	12,017	0	0.0
20 - 24	19,209	0	0.0
25 - 29	15,308	2	13.1
30 - 34	9,256	2	21.6
35 - 39	3,646	0	0.0
40 - 44	723	0	0.0
45 - 49	37	0	0.0
50 +	0	0	0.0
<b>EDAD NO ESPECIFICADA UNSPECIFIED AGE</b>	<b>12</b>	<b>0</b>	<b>0.0</b>

\*TASAS POR 100,000 NACIMIENTOS VIVOS

\*RATES BY 100,000 LIVE BIRTHS

FUENTE: DEPARTAMENTO DE SALUD, SAPEESI, DIVISION DE ESTADISTICAS, SAN JUAN, PUERTO RICO.

SOURCE: DEPARTMENT OF HEALTH, ASPESIS, DIVISION OF STATISTICS, SAN JUAN, PUERTO RICO.

**TABLA - 9 MORTALIDAD MATERNA POR CAUSAS Y GRUPOS DE EDAD**  
**TABLE - 9 MATERNAL MORTALITY BY CAUSES AND AGE GROUPS**  
**PUERTO RICO, 1998**

CAUSAS - CAUSES	EDAD DE LA MADRE - MOTHER'S AGE										SIN ESPEC. UNSPEC.	
	TOTAL	< 15	15 - 19	20 - 24	25 - 29	30 - 34	35 - 39	40 - 44	45 - 49	50 +		
<b>COMPLICACIONES DEL EMBARAZO, DEL PARTO Y DEL PUERPERIO (N630-N676)</b>												
<b>COMPLICATIONS OF PREGNANCY, CHILDBIRTH AND THE PUERPERIUM</b>	<b>4</b>	<b>0</b>	<b>0</b>	<b>0</b>	<b>2</b>	<b>2</b>	<b>0</b>	<b>0</b>	<b>0</b>	<b>0</b>	<b>0</b>	<b>0</b>
COMPLICACIONES RELACIONADAS PRINCIPALMENTE CON EL EMBARAZO (N640-N648)												
COMPLICATIONS MAINLY RELATED TO PREGNANCY	1	0	0	0	1	0	0	0	0	0	0	0
HIPERTENSION COMPLICANDO EL EMBARAZO, EL PARTO Y EL PUERPERIO (N642)												
HYPERTENSION COMPLICATING PREGNANCY, CHILD-BIRTH AND THE PUERPERIUM	1	0	0	0	1	0	0	0	0	0	0	0
ECLAMPSIA (N642.6)												
ECLAMPSIA	1	0	0	0	1	0	0	0	0	0	0	0
COMPLICACIONES QUE OCURREN PRINCIPALMENTE EN EL CURSO DEL PARTO Y EL ALUMBRAMIENTO (N660-N669)												
COMPLICATIONS OCCURRING MAINLY IN THE COURSE OF LABOR AND DELIVERY	2	0	0	0	1	1	0	0	0	0	0	0
HEMORRAGIA POST-PARTO (N666)												
POST-PARTUM HEMORRHAGE	1	0	0	0	0	1	0	0	0	0	0	0
OTRAS COMPLICACIONES DEL PARTO Y ALUMBRAMIENTO (N669)												
OTHER COMPLICATIONS OF LABOR AND DELIVERY	1	0	0	0	1	0	0	0	0	0	0	0
COMPLICACIONES DEL PUERPERIO (N670-N676)												
COMPLICATIONS OF THE PUERPERIUM	1	0	0	0	0	1	0	0	0	0	0	0

FUENTE: DEPARTAMENTO DE SALUD, SAPEESI, DIVISION DE ESTADISTICAS, SAN JUAN, PUERTO RICO.

SOURCE: DEPARTMENT OF HEALTH, ASPESIS, DIVISION OF STATISTICS, SAN JUAN, PUERTO RICO.



Apéndice A - Notas Técnicas, Definiciones y Tasas

Apéndice B - Certificado de Defunción

Apéndice C – Certificado de Natimuerto

Apéndice D - 72 Causas Selectas - Mortalidad General

Apéndice E - 61 Causas Selectas - Mortalidad Infantil

# Apéndices





## NOTAS TECNICAS

### CAUSAS DE MUERTE

- ORDEN DE LAS CAUSAS – Las causas de muertes están codificadas de acuerdo a la Novena Revisión de la Clasificación Internacional de Enfermedades. Hemos utilizado los criterios de la ordenación de muertes sugerida por la Organización Mundial de la Salud, utilizando las listas estándares de 61 causas selectas de mortalidad infantil y las 72 causas selectas de mortalidad general que sugiere el Centro Nacional de Estadísticas de Salud.

- INFECCION POR EL VIRUS DE INMUNODEFICIENCIA HUMANA CAUSANTE DEL SINDROME DE INMUNODEFICIENCIA ADQUIRIDA (SIDA)

Los certificados de defunción en donde se señala el SIDA como la causa de muerte, son verificados con el Centro Latinoamericano de Enfermedades de Transmisión Sexual (CLETS). Una vez el CLETS corrobora que la persona falleció por SIDA, se codifica el SIDA como la causa principal de muerte, pasando el caso a contabilizarse como muerte por SIDA en las Estadísticas Vitales.

El 14 de agosto de 1987 se modificaron y/o revisaron los criterios de diagnóstico para la clasificación de los casos de SIDA (la modificación fue efectiva el 2 de septiembre de 1987). Antes de esta fecha, los pacientes debían reunir tres criterios para considerarse enfermos de SIDA, (probar la existencia de inmunodeficiencia, la presencia del virus y evidencia de una infección o

enfermedad oportunista<sup>1</sup>). A partir de esa fecha se estableció que bastaba con que tuviera dos de los tres criterios para que un enfermo pudiera clasificarse con esa enfermedad. Por consiguiente, para el 1986 y años anteriores, existieron casos como posible SIDA dónde la causa principal de muerte codificada en los certificados de defunción, (siguiendo las guías establecidas en esa fecha) fue la neumonía o algún otro tipo de enfermedad oportunista.

---

<sup>1</sup> Datos sobre los criterios fueron suministrados por el Programa para Vigilancia del SIDA, del CLETS.

## DEFINICIONES

**Apgar Score** – Medida resumen de una escala de 0-10, al primer y quinto minuto de vida del infante, que toma en consideración el ritmo cardíaco, esfuerzo respiratorio, tonacidad muscular, irritabilidad y color.

**Bajo Peso al Nacer** – Cualquier recién nacido que independientemente de las semanas de gestación, pese 5 lbs. 8 oz. (<2,500 grs.) o menos al nacer.

**Duración de la Gestación** – El número de semanas transcurridas entre el primer día de la concepción y la fecha del nacimiento.

**Edad Reproductiva** – Edad de las mujeres entre los 15 y 44 años. (Anteriormente en Puerto Rico se incluían hasta los 49 años, pero en la actualidad la proporción de nacimientos desde los 45 años en adelante es muy reducida).

**Mortalidad Neonatal** – Muerte de un recién nacido antes que éste tenga 28 días (hasta e incluyendo 27 días, 23 horas, 59 minutos del momento de nacer).

**Mortalidad Perinatal** – El total de muertes neonatales, más las muertes fetales con 20 ó más semanas de gestación.

**Mortalidad Postneonatal** – Muerte de un infante entre los 28 días de edad, pero antes de cumplir su primer año de vida.

**Muerte Fetal** – Muerte previa a la expulsión o extracción del vientre de la madre, del producto de la concepción humana, feto o placenta independientemente de la duración del embarazo, la muerte está indicada por el hecho de que luego de la expulsión o extracción, el feto no respira o enseña ninguna otra evidencia de vida como latidos del corazón, pulsaciones del cordón umbilical o movimientos definidos de los músculos voluntarios. Esta definición excluye la terminación de embarazos en forma inducida.

**Muerte Infantil** – Muerte ocurrida en cualquier momento después de un nacimiento hasta, pero no incluyendo, un año de nacido (354 días, 23 horas, 59 minutos del momento de nacer).

**Muerte Materna** – La muerte de una mujer por cualquier causa relacionada con o agravada por el embarazo o sus manejos (independientemente de la duración o localización del embarazo), pero no por causas accidentales o incidentales.

## TASAS

### Defunciones

Tasa Ajustada de Mortalidad	=	Defunciones esperadas en una población estándar (a las personas en esa población estándar aplicamos las tasas de mortalidad por grupos de edad de otra población) $\frac{\text{Defunciones esperadas}}{\text{Población estándar}} \times 100,00$
Tasa Bruta (cruda) de Mortalidad	=	Defunciones $\frac{\text{Defunciones}}{\text{Población total estimada}} \times 1,000$
Tasa de Mortalidad Fetal	=	Muertes fetales informadas $\frac{\text{Muertes fetales informadas}}{\text{Nacimientos vivos + muertes fetales}} \times 1,000$
Tasa de Mortalidad Infantil	=	Defunciones menores de 1 año $\frac{\text{Defunciones menores de 1 año}}{\text{Total de nacimientos vivos}} \times 1,000$
Tasa de Mortalidad Materna	=	Muertes atribuidas a condiciones maternas $\frac{\text{Muertes atribuidas a condiciones maternas}}{\text{Nacimientos vivos durante el mismo período}} \times 1,000$
Tasa de Mortalidad Neonatal	=	Defunciones menores de 28 días $\frac{\text{Defunciones menores de 28 días}}{\text{Total de nacimientos vivos}} \times 1,000$
Tasa de Mortalidad Perinatal	=	Muertes fetales de 20 o más semanas de gestación + muertes neonatales $\frac{\text{Muertes fetales de 20 o más semanas de gestación + muertes neonatales}}{\text{Total nacimientos vivos + muertes fetales}} \times 1,000$
Tasa de Mortalidad Postneonatal	=	Defunciones entre 28 días pero menores de 1 año $\frac{\text{Defunciones entre 28 días pero menores de 1 año}}{\text{Total de nacimientos vivos}} \times 1,000$
Tasa de Mortalidad por Causa Específica	=	Defunciones por causa específica $\frac{\text{Defunciones por causa específica}}{\text{Total de población estimada}} \times 100,000$
Tasa Específica de Mortalidad	=	Defunciones en unos grupos de edad específicos $\frac{\text{Defunciones en unos grupos de edad específicos}}{\text{Población estimada en los mismos grupos de edad}} \times 1,000$

NOTA AL REGISTRADOR: El Registro Demográfico devolvió para que se corrija un ítem certificado que se reciba con borraduras o alteraciones hechas en violación a las disposiciones de la Ley de Registro Demográfico.

Modelo RD-77 (Rev. 1-89)

QUIEN CERTIFICA CAUSA DE MUERTE

ESTE DOCUMENTO CONSTITUYE UN REGISTRO PERMANENTE. LLENSE EN MAQUINILLA O EN TINTA PERMANENTE.

ESTADO LIBRE ASOCIADO DE PUERTO RICO DEPARTAMENTO DE SALUD DIVISION DE REGISTRO DEMOGRAFICO CERTIFICADO DE DEFUNCION Death Certificate				NUMERO DE DEFUNCION Death Number	
NUMERO DE AREA (Area Number) <b>152</b>		NUMERO DE REGISTRO (Register Number)	NUMERO DE CERTIFICADO (Certificate Number)		
1 Lugar de Defunción (Place of death)		b. Barrio	1. c. Lugar (Coteje sólo una)		2. Residencia Habitual del Fallecido (¿ Donde vivía? Si en una institución: Residencia antes de ingresar en la misma)
a. Municipio		e. Tiempo de Estadia (en ese municipio)		b. Estado o País	
d. Si en Hospital u Otro Sitio (Hospital or Other Institution) Especifique dónde (Nombre del Hospital, Institution, etc.) Si no fue en Hospital, informe dirección exacta. Indique si fue en su hogar.		f. Tiempo de Estadia (en Hospital o Institución)		c. Barrio	
				d. Poblado, Zona o Sitio	
				e. Urbana <input type="checkbox"/> Rural <input type="checkbox"/>	
				f. Dirección (Si Urbana, — Calle y Número)	
3 Nombre y apellidos del fallecido (Deceased Name)			4. Hora y Fecha de la Defunción (Death Time, Date)		9 Último grado escolar completado.
			Hora Mes Día Año		Elemental, Intermedia o Secundaria (0-12)
					Colegio Universidad (14 ó 51)
5 Sexo	6 a. Estado Civil (Marital Status)	6 b. Nombre del Conyugue		7. Fecha de Nacimiento	
	Nunca se casó <input type="checkbox"/> Casado <input type="checkbox"/> Divorciado <input type="checkbox"/> Viudo <input type="checkbox"/>			Mes Día Año	
10. a. Ocupación Habitual (trabajo realizado durante la mayor parte de su vida. No use el término "retirado")		10. b. Clase de Industria o Negocio		8. Edad (en años)	
				Si Menor de 1 Año Si Menor de 24 Horas	
				Meses Días Horas Minutos	
10. c. Fecha en que trabajó por última vez		10. d. Años que trabajó en esta ocupación		11. Natural de:	
				Municipio Estado o País	
12. Ciudadano de:		13. Tiempo de Residencia en Puerto Rico			
14 Nombre y apellidos del Padre/L (Father's Name)			15. Nombre y apellidos de soltera de Madre: (Mother's Maidenname)		
14 a. Natural de Municipio Estado o País			15 a. Natural de Municipio Estado o País		
16. ¿Pertenece el Fallecido alguna vez a las Fuerzas Armadas de Estados Unidos? Si No Guerra Fechas Se ignora <input type="checkbox"/>		Número de Seguro Social		18. Informante:	
				a. Nombre b. Firma	
18. d. Dirección Exacta del Informante		18 e. Relación con el Fallecido			
19. a. A mi mejor entender la muerte ocurrió en la hora, fecha y lugar arriba indicado.		19. b. Número de Licencia		19 c. Fecha de la Firma	
Firma Titulo				Mes Día Año	
20 CAUSA DE MUERTE		I. CERTIFICACION MEDICA, (MEDICAL CERTIFICATION)		21 ¿Estuvo la fallecida embarazada en el último año?	
Escriba una sola causa en cada línea (a), (b), (c) y (d). Causa de la muerte no significa la forma de morir como espasmo cardíaco, asfexia, etc. Señale la enfermedad lesion o complicación que ocasionó la muerte		CAUSA INMEDIATA (enfermedad o condición final que llevó a la muerte → a. debido a, o como consecuencia de b. debido a, o como consecuencia de c. debido a, o como consecuencia de d.)		Intervalo entre su comienzo y el fallecimiento	
Indique en orden las condiciones que condujeron a la causa inmediata. ESCRIBA AL FINAL LA CAUSA PRINCIPAL (enfermedad o lesión) que inició los eventos que llevaron la muerte.					
22 Número del récord Médico					
II Otras condiciones de importancia que contribuyeron a la muerte pero que no estaban relacionadas con la enfermedad que causó la muerte. ¿Fue por un Autopsia? Si No		24. Institución donde se hizo la autopsia		25. ¿Se refirió al fiscal? Si No	
26 a. Fecha de la operación, si la hubo		26. b. Hallazgos más importantes de la operación		26. c. Tipo de muerte natural accidente suicidio homicidio pendiente de Investigación no pudo determinarse	
27. a. Municipio Sitio o barrio Estado o país		27. d. Lugar de lesión		27. e. Ocurrió mientras trabajaba? Si No	
27. b. Lugar donde ocurrió la lesión (hogar, oficina, fábrica, calle,) etc.		27. f. ¿Cómo ocurrió la lesión?			
28. a. CERTIFICADO que asistió al fallecido desde 19... 19... y que la muerte ocurrió a consecuencia de las causas y en la fecha y hora arriba indicada.		28. b. NO asistió al fallecido y ésta Certificación se hace a base de información suministrada por... del fallecido.			
29. a. Médico que Certifica Nombre Firma		29. b. Número de Licencia del Médico que Certifica		29. c. Dirección Exacta del Médico que Certifica	
				29. d. Fecha de la Firma Mes Día Año	
30. a. Enterramiento <input type="checkbox"/> Traslado <input type="checkbox"/> Cremación <input type="checkbox"/> Otros (especifique)		30. b. Fecha Mes Día Año		30. c. Nombre del cementerio o crematorio	
				30. d. Dirección	
31. Será completado por AGENTE FUNERARIO o ENCARGADO DEL ENTIERRO a. Certifico <input type="checkbox"/> fue embalsamado <input type="checkbox"/> no fue embalsamado b. nombre agente funerario c. Firma d. Nombre dirección de la funeraria		32. a. ¿Fue embalsamado? Si No b. Nombre del embalsamador c. Número de licencia d. Firma		33. Color o Raza del fallecido <input type="checkbox"/> Blanco <input type="checkbox"/> Negro <input type="checkbox"/> Otro	
				34. Fecha del Registro Mes Día Año	
				35. Firma del Registrador	



RD76 (Rev. 1/82)

NÚMERO DE ÁREA (Area Number)	AÑO (YEAR)	NÚMERO DE REGISTRO (Register Number)	NÚMERO DE CERTIFICADO (Certificate Number)
152			

ESTADO LIBRE ASOCIADO DE PUERTO RICO  
DEPARTAMENTO DE SALUD  
REGISTRO DEMOGRÁFICO  
**CERTIFICADO DE NATIMUERTO**  
(FETAL DEATH CERTIFICATE)

NÚMERO DE MUERTE FETAL (FETAL DEATH NUMBER)

1. NOMBRE Y APELLIDOS DEL NIÑO (NAME AND SURNAMES OF CHILD) (NO ES NECESARIO LLENAR ESTE APARTADO)

2. SEXO	3. HORA Y FECHA DE MUERTE FETAL (Time and Date of Fetal Death)				4. FECHA DE REGISTRO (Registration Date)		
	HORA (Hour)	MES (Month)	DÍA (Day)	AÑO (Year)	MES (Month)	DÍA (Day)	AÑO (Year)
(1) VARON (MALE) <input type="checkbox"/>							
(2) HEMBRA (FEMALE) <input type="checkbox"/>							

5. LUGAR DONDE OCURRIÓ LA MUERTE FETAL (Place of Occurrence)					5c. Zona		
5a. (1) Hogar (Home) (2) Hospital (Hospital) (3) En Ruta (On Route) (4) Otro Sitio (Other)	5b. Nombre del Hospital o institución - Si no nació en Hospital o institución, informe calle y número - (Name of Hospital or Institution, if not institution give street and number)				(1) Urbana (2) Rural		
5d. BARRIO O URBANIZACIÓN (Barrio or "Urbanized Area")				5e. MUNICIPIO (Municipality)			
Puerto Rico							

8. NOMBRE Y APELLIDOS (Name and Surnames)				9. NOMBRE Y APELLIDOS (Name and Surnames)			
7. LUGAR DE NACIMIENTO (Birthplace)				10. LUGAR DE NACIMIENTO (Birthplace)			
a. MUNICIPIO		b. Estado o País (State or Country)		a. MUNICIPIO		b. Estado o País (State or Country)	
8. Residencia habitual del padre				11. Residencia habitual de la madre			
a. Municipio		b. Estado o País		a. Urbanización o Barrio		b. Municipio	
				c. Calle y Número		c. Estado o País	
12. Dirección Postal de la madre (Si es igual a la residencia, indique sólo el Zip Code (Mother's Mailing Address))							

12a. Nombre del Informante (Name of Informant)	12b. Firma y/o testigo (Signature of Informant)
12c. Dirección Postal (Mailing Address)	12d. Relación con el niño (Relation to child)

13. Parte I	Causa inmediata	Indique una causa por línea en 1-5 c	Especifique si fetal o materna
Condiciones Fetales o maternas causantes directas de la muerte fetal.	a. Debido a o como consecuencia de:		Especifique si fetal o materna
Condiciones fetales o maternas, si alguna, que condujeron a la causa inmediata.	b. Debido a o como consecuencia de:		Especifique si fetal o materna
<b>ESCRIBA AL FINAL LA CAUSA PRINCIPAL</b>			

13. Parte II. Otras condiciones de importancia en el parto de la madre que contribuyeron a la muerte fetal pero que no resultaron ser la causa principal de muerte en la Parte I.	13. III. ¿Murió el feto antes o durante el parto o se ignora? (especifique)	13. IV. ¿Se practicó autopsia?
	<input type="checkbox"/> Antes del parto <input type="checkbox"/> Durante el parto <input type="checkbox"/> Se ignora	Si <input type="checkbox"/> No <input type="checkbox"/>

<b>CERTIFICADO DE ASISTENCIA MÉDICA</b>			
14. Certifico que este niño(a) nació muerto (a) en la hora, fecha y sitio arriba indicado.			
14a. Nombre del que certifica	14b. Firma	14c. Fecha de la Firma	14d. Título
		Mes Día Año	<input type="checkbox"/> Médico <input type="checkbox"/> Enfermera <input type="checkbox"/> Otro (especifique) <input type="checkbox"/> Administrador del Hospital <input type="checkbox"/> Comadrona <input type="checkbox"/> Madre (sin asistencia)
14e. Licencia del Médico que certifica	14f. Dirección	14. No asistí al nacimiento y ésta Certificación se hace a base de información suministrada por _____ en su carácter:	

15. Nombre y título del que atendió el parto si no es el que certifica	15a. Nombre	15b. Título	15c. Dirección postal del que atendió el parto
		<input type="checkbox"/> Médico <input type="checkbox"/> Enfermera <input type="checkbox"/> Otros (especifique) <input type="checkbox"/> Administrador del Hospital <input type="checkbox"/> Comadrona <input type="checkbox"/> Madre (sin asistencia)	
16a. Enterramiento <input type="checkbox"/> Donación <input type="checkbox"/> Tratado <input type="checkbox"/> Otros <input type="checkbox"/> (Especifique) <input type="checkbox"/> Cremación <input type="checkbox"/>	16b. Fecha	16c. Nombre del cementerio o crematorio	16d. Dirección
	Mes Día Año		
16e. Agente Funerario o Encargado del Entierro		16f. Dirección de la Funeraria	

NOTA AL REGISTRADOR: Este documento constituye un REGISTRO PERMANENTE. LLENÉSE EN MAQUINILLA O EN TINTA PERMANENTE. Llévese únicamente si se trata de natimuerto o muerte fetal que significa: la muerte antes de la expulsión o extracción del vientre de la madre; con 20 semanas de gestación o más, indicada por el hecho de que después de la expulsión o extracción, el feto no respira, ni muestra ninguna otra evidencia de vida, tales como latidos del corazón, pulsaciones del cordón umbilical, o movimientos definidos de músculos voluntarios.

**NOTA AL MÉDICO:**

NUMERO DE AREA (Area Number)	AÑO (YEAR)	NUMERO DE REGISTRO (Register Number)	NUMERO DE CERTIFICADO (Certificate Number)
152			

ESTADO LIBRE ASOCIADO DE PUERTO RICO  
DEPARTAMENTO DE SALUD  
REGISTRO DEMOGRAFICO

NUMERO DE MUERTE FETAL  
(FETAL DEATH NUMBER)

CERTIFICADO DE NATIMUERTOS  
(FETAL DEATH CERTIFICATE)

Datos Médicos

17. Fecha en que comenzó última menstruación normal Mes _____ Día _____ Año _____	18. Mes del embarazo comenzó cuidado prenatal	19. Total de visitas prenatales	20. Peso del feto	21. Tamaño del feto
22. Duración del Embarazo _____ Semanas	23. Este parto fue: <input type="checkbox"/> Simple <input type="checkbox"/> Doble <input type="checkbox"/> Triple <input type="checkbox"/> Más		24. Orden del Nacimiento en Partos Múltiples <input type="checkbox"/> 1ro. <input type="checkbox"/> 2do. <input type="checkbox"/> 3ro. <input type="checkbox"/> Más	

**25a. FACTORES MEDICOS DE RIESGO EN ESTE EMBARAZO**  
(Coteje todos los que apliquen)

Anemia (Hct. <30/Hgb <10) ..... 01

Enfermedad Cardíaca ..... 02

Inf. del pulmón-aguda o crónica ..... 03

Diabetes ..... 04

Herpes Genital ..... 05

Hidramnios/oligohidramnios ..... 06

Hemoglobinopatía ..... 07

Hipertensión crónica ..... 08

Hipertensión asociada con embarazo ..... 09

Esclerpsia ..... 10

Cerviz incompetente ..... 11

Previa feto (o neonato) 4000 + grs. .... 12

Previa feto (o neonato) pequeño para edad gestacional ..... 13

Enfermedad Renal ..... 14

Sensibilización al factor RH ..... 15

Hemorragia Uterina ..... 16

Ninguno ..... 00

Otros (especifique) ..... 17

**26. COMPLICACIONES DEL PARTO**  
(Coteje todos los que apliquen)

Fiebril (>100°F ó 38°C) ..... 01

Meconio moderado/en exceso ..... 02

Rotura prematura de membrana >12 hrs. .... 03

Placenta abrupta ..... 04

Placenta previa ..... 05

Otro sangramiento ..... 06

Convulsiones durante el parto ..... 07

Parto Precipitado (<3 horas) ..... 08

Parto Prolongado (>20 horas) ..... 09

Dislfunción Uterina ..... 10

Presentación de nalgas ..... 11

Desproporción cefalopélvica ..... 12

Prolapso del cordón ..... 13

Complicaciones por anestesia ..... 14

Sufrimiento fetal ..... 15

Ninguna ..... 00

Otras ..... 16

(Especifique)

**30. ANOMALIAS CONGENITAS DEL NIÑO**  
(Coteje todos los que apliquen)

Anencefalo ..... 01

Espina bífida/Meningocele ..... 02

Hidrocefalo ..... 03

Microcefalo ..... 04

Otras anomalías del sistema nervioso central (Especifique) ..... 05

Malformaciones del corazón ..... 06

Otras anomalías circulatorias/respiratorias (Especifique) ..... 07

Atresia/estenosis rectal ..... 08

Fistula traqueo esofágica/atresia esofágica ..... 09

Onfalocela/Gastroscelis ..... 10

Otras anomalías gastrointestinales (Especifique) ..... 11

Genitales malformados ..... 12

Agnesia Renal ..... 13

Otras anomalías urogenitales (Especifique) ..... 14

Labio Leporino/paladar hendido ..... 15

Polidactilia/Sindactilia ..... 16

Adactilia ..... 17

Pie equino ..... 18

Hernia diafragmática ..... 19

Otras anomalías musculoesqueléticas/integumentarias (Especifique) ..... 20

Síndrome de Down ..... 21

Otras anomalías cromosómicas (Especifique) ..... 22

(Especifique)

**25b. OTROS FACTORES DE RIESGO PARA ESTE EMBARAZO**  
(Complete todos los renglones)

Uso de tabaco durante el embarazo Si  No

Consumo promedio diario de cigarrillos \_\_\_\_\_

Uso de alcohol durante el embarazo Si  No

Promedio de tragos por semana \_\_\_\_\_

Aumento en peso durante el embarazo \_\_\_\_\_ lbs.

**28. METODO DEL PARTO**  
(Coteje todos los que apliquen)

Vaginal ..... 01

Vaginal después de cesárea previa ..... 02

Primera Cesárea ..... 03

Cesárea repetida ..... 04

Forceps ..... 05

Extractor al vacío ..... 06

Histerectomía/Histerotomía ..... 07

**28. PROCEDIMIENTOS OBSTETRICOS**  
(Coteje todos los que apliquen)

Amniocentesis ..... 01

Monitoreo fetal electrónico ..... 02

Inducción del parto ..... 03

Extracción del parto ..... 04

Tocoleis ..... 05

Ultrasonido ..... 06

Ninguno ..... 00

Otros ..... 07

(Especifique)

**DATOS SOBRE EL PADRE**

32. Último grado escolar que completó	33. Fecha de Nacimiento	34. Edad del padre
Elemental, intermedia o Secundaria (0-12)	Colegio (1-4 ó 5+) o Universidad	Mes _____ Día _____ Año _____

37. Número del record médico:

**31. HISTORIAL REPRODUCTIVO**  
(Complete cada sección)

Nacimientos Vivos	31d. Abortos o Muertes fetales (Espontáneos o inducidos en cualquier momento después de la concepción) NO incluya este feto.
31a. ¿Cuántos están vivos? Número _____ <input type="checkbox"/> Ninguno	Número _____ <input type="checkbox"/> Ninguno
31b. ¿Cuántos han muerto? Número _____ <input type="checkbox"/> Ninguno	
31c. Fecha último nacimiento vivo Mes _____ Año _____	31e. Fecha último aborto o muerte fetal Mes _____ Año _____

**DATOS SOBRE LA MADRE**

37. Último grado escolar que completó	38. Fecha de Nacimiento	39. Edad de la madre
Elemental, intermedia o Secundaria (0-12)	Colegio (1-4 ó 5+) o Universidad	Mes _____ Día _____ Año _____

40. Ocupación Habitual	41. Clase de Industria o Negocio

42. Estado Civil de los Padres

1. Están legalmente casados entre sí.  
 2. No están casados pero viven como marido y mujer.  
 3. No viven juntos

**SI NO ES LEGITIMO, RECONOCIDO POR**

43. (No es necesario llenar este apartado) Firma del Padre _____ Fecha _____	44. (No es necesario llenar este apartado) Firma de la Madre _____ Fecha _____
--	--

Si un infante respira o muestra cualquier otra evidencia de vida luego de completado el parto, aunque sea tan solo momentáneamente, el nacimiento debe ser registrado como un NACIMIENTO vivo llenándose un certificado de NACIMIENTO (no de natimuerto), y se le llenará también un certificado de Defunción.



MORTALIDAD GENERAL POR LAS 72 CAUSAS SELECTAS  
GENERAL MORTALITY FOR 72 SELECTED CAUSES

Causes of Death (Ninth Revision International  
Classification of Diseases, 1975)

All Causes .....	
Shigellosis and Amebiasis .....	004,009
Certain Other Intestinal Infections .....	007-009
Tuberculosis.....	010-018
Tuberculosis of Respiratory System .....	010-012
Other Tuberculosis .....	013-018
Whooping Cough.....	033
Streptococcal Sore Throat, Scarletina and Erysipelas .....	034-035
Meningococcal Infection .....	036
Septicemia.....	038
Acute Poliomyelitis .....	045
Measles .....	055
Viral Hepatitis .....	070
Syphilis.....	090-097
All Other Infectious and Parasitic Diseases .....	001-003,005
020-032, 037,039-041, 046-054, 056-066, 071-088,098-139	
Malignant Neoplasms, Including Neoplasms of Lymphatic and	
Hematopoietic Tissues.....	140-208
Malignant Neoplasms of Lip, Oral Cavity and Pharynx.....	140-149
Malignant Neoplasms of Digestive Organs and Peritoneum.....	150-159
Malignant Neoplasms of Respiratory and Intrathoracic Organs .....	160-165
Malignant Neoplasms of Breast .....	174-175
Malignant Neoplasms of Genital Organs.....	179-187
Malignant Neoplasms of Urinary Organs.....	188-189
Malignant Neoplasms of All Other and Unspecified Sites.....	170-173, 190-199
Leukemia.....	204-208
Other Malignant Neoplasms of Lymphatic and Hematopoietic Tissues .....	200-203
Benign Neoplasms, Carcinoma in Situ and Neoplasms of	
Uncertain Behavior and of Unspecified Nature.....	210-239
Diabetes Mellitus .....	250
Nutritional Deficiencies .....	260-269
Anemias .....	280-285
Meningitis .....	320-322
Major Cardiovascular Diseases .....	390-448
Diseases of Heart.....	390-398, 402, 404-429
Rheumatic Fever and Rheumatic Heart Disease.....	390-398
Hypertensive Heart Disease .....	402
Hypertensive Heart and Renal Disease.....	404
Ischemic Heart Disease .....	410-414
Acute Myocardial Infarction.....	410
Other Acute and Subacute Forms of Ischemic Heart Disease.....	411
Angina Pectoris .....	413
Old Miocardial Infarction and Other Forms of	
Chronic Ischemic Heart Disease .....	412-414
Other Diseases of Endocardium.....	424
All Other Forms of Heart Disease.....	415-423, 425-429
Hypertension With or Without Renal Disease.....	401, 403
Cerebrovascular Diseases .....	430-438

Intracerebral and Other Intracranial Hemorrhage .....	431-432
Cerebral Thrombosis and Unspecified Occlusion of	
Cerebral Arteries .....	434.0, 434.9
Cerebral Embolism .....	434.1
All Other and Late Effects of Cerebrovascular Diseases .....	430, 433, 435-438
Atherosclerosis .....	440
Other Diseases of Arteries, Arterioles and Capillaries .....	441-448
Acute Bronchitis and Bronchiolitis .....	466
Pneumonia and Influenza .....	480-486
Pneumonia .....	480-486
Influenza .....	487
Chronic Obstructive Pulmonary Diseases and Allied Conditions .....	490-496
Bronchitis and Chronic Unspecified .....	490-491
Emphysema .....	492
Asthma .....	493
Other Chronic Obstructive Pulmonary Diseases and Allied Conditions .....	494-496
Ulcer of Stomach and Duodenum .....	531-533
Appendicitis .....	540-543
Hernia of Abdominal Cavity and Intestinal Obstruction Without Mention of Hernia .....	550-553, 560
Chronic Liver Disease and Cirrhosis .....	571
Colelithiasis and Other Disorders of Gallbladder .....	574-575
Nephritis, Nephrotic Syndrome and Nephrosis .....	580-589
Acute Glomerulonephritis, Nephritis and Nephropathy,	
Not Specified as Acute or Chronic, and Renal Sclerosis, Unspecified .....	582-583, 587
Renal Failure, Disorders Resulting from Impaired Renal Function,	
and Small Kidney of Unknown Cause .....	584-586, 588-589
Infections of Kidney .....	590
Hyperplasia of Prostate .....	600
Complications of Pregnancy, Childbirth, and the Puerperium .....	630-676
Pregnancy With Obstructive Outcome .....	630-638
Other Complications of Pregnancy, Childbirth, and the Puerperium .....	640-676
Congenital Anomalies .....	740-759
Certain Conditions Originating in the Perinatal Period .....	760-779
Birth Trauma, Intrauterine Hypoxia, Birth Asphyxia,	
and Respiratory Distress Syndrome .....	767-769
Other Conditions Originating in the Perinatal Period .....	760-766, 770-779
Symptoms, Signs and Ill-defined Conditions .....	780-799
All Other Diseases .....	Residual
Accidents and Adverse Effects .....	E800-E949
Suicide .....	E950-E959
Homicide and Legal Intervention .....	E978
All Other External Causes .....	E980-E999

MORTALIDAD INFANTIL POR LAS 61 CAUSAS SELECTAS  
 INFANT MORTALITY BY 61 SELECTED CAUSES

Causes of death (Ninth Revision International  
 Classification of Disease, 1975)

All Causes.....	
Certain Intestinal Infections .....	008-009
Whooping Cough.....	033
Meningococcal Infection .....	036
Septicemia.....	038
Viral Diseases .....	045-079
Congenital Syphilis .....	090
Remainder of Infectious and Parasitic Diseases .....	001-007,
010-032, 034-035, 037, 039-041, 080-088, 091-139	
Malignant Neoplasms, Including Neoplasms of Lymphatic and Hematopoietic Tissues .....	140-208
Benign Neoplasms, Carcinoma in Situ and Neoplasms of Uncertain Behavior and of Unspecified Nature .....	210-239
Diseases of Thymus Gland .....	254
Cystic Fibrosis .....	277.0
Diseases of Blood and Blood-forming Organs .....	280-289
Meningitis.....	320-322
Other Diseases of Nervous System and Sense Organs .....	323-389
Acute Upper Respiratory Infections .....	460-465
Bronchitis and Bronciolitis .....	466, 490-491
Pneumonia and Influenza .....	480-487
Pneumonia .....	480-486
Influenza .....	487
Remainder of Disease of Respiratory System.....	470-478, 492-519
Hernia of Abdominal Cavity and Intestinal Obstruction Without Mention of Hernia .....	550-553, 560
Gastritis, Duodenitis and Noninfective Enteritis and Colitis.....	535, 555-558
Remainder of Diseases of Digestive System .....	520-534, 536-543, 562-579
Congenital Anomalies .....	740-759
Anencephalus and Similar Anomalies .....	740
Spina Bifida.....	741
Congenital Hydrocephalus.....	742.3
Other Congenital Anomalies of Central Nervous System and Eye .....	742.0-742.2, 742.4-742.9, 743
Congenital Anomalies of Heart .....	745-746
Other Congenital Anomalies of Circulatory System.....	747
Congenital Anomalies of Respiratory System .....	748
Congenital Anomalies of Digestive System .....	749-751
Congenital Anomalies of Genitourinary System .....	752-753
Congenital Anomalies of Musculoskeletal System .....	754-756
Down's Syndrome .....	758.0
Other Chromosomal Anomalies .....	758.1-758.9
All Other and Unspecified Congenital Anomalies .....	744, 757, 759
Certain Conditions Originating in the Perinatal Period .....	760-779
Newborn Affected by Maternal Conditions Which May be Unrelated to Present by Pregnancy .....	760
Newborn Affected by Maternal Complications of Pregnancy.....	761
Newborn Affected by Complications of Placenta, Cord and Membranes .....	762
Newborn Affected by Other Complications of Labor and Delivery .....	763

Slow Fetal Growth and Fetal Malnutrition .....	764
Disorders Relating to Short Gestation and Unspecified Low Birthweight .....	765
Disorders Relating to Long Gestation and High Birthweight .....	766
Birth Trauma.....	767
Intrauterine Hypoxia and Birth Asphyxia .....	768
Fetal Distress in Liveborn Infant.....	768.2-768.4
Birth Asphyxia.....	768.5-768.9
Respiratory Distress Syndrome.....	769
Other Respiratory Conditions of Newborn .....	770
Infections Specific to the Perinatal Period .....	771
Neonatal Hemorrhage .....	772
Hemolytic Disease of Newborn, Due to Inosimmunization, and Other Perinatal Jaundice.....	773-774
Syndrome of "Infant of a Diabetic Mother" and Neonatal Diabetes Mellitus .....	775.0-775.1
Hemorrhagic Disease of Newborn.....	776.0
All Other and Ill-defined Conditions Originating in the Perinatal Period.....	775.2-775.9, 776.1-779
Symptoms, Signs and Ill-defined Conditions .....	780-799
Sudden Infant Death Syndrome .....	798.0
Symptoms, Signs and All Other Ill-Defined Conditions.....	780-797, 798.1-799
Accidents and Adverse Effect .....	E800-E949
Inhalation and Ingestion of Food of Other Object Causing Obstruction of Respiratory Tract or Suffocation .....	E911-E912
Accidental Mechanical Suffocation .....	E913
Other Accidental Causes and Adverse Effects .....	E800-E910, E914-E949
Homicide .....	E960-E969
Child Battering and Other Maltreatment.....	E967
Other Homicide.....	E960-E966, E968-E969
All Other Causes .....	Residual

