

Departamento de Salud
Puerto Rico

Informe Anual de Estadísticas Vitales

NATALIDAD

1998

Volumen I

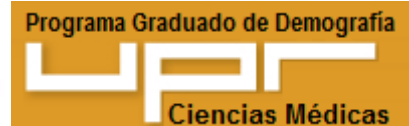

Dando Salud... a tu Vida.

Secretaría Auxiliar de Planificación, Evaluación,
Estadísticas y Sistemas de Información

División de Estadísticas

San Juan, Puerto Rico

**Departamento de Salud
Puerto Rico**

Informe Anual de Estadísticas Vitales

NATALIDAD

1998

Volumen I



**Secretaría Auxiliar de Planificación, Evaluación,
Estadísticas y Sistemas de Información**

División de Estadísticas

San Juan, Puerto Rico

**DEPARTAMENTO DE SALUD
PUERTO RICO**

INFORME ANUAL DE ESTADISTICAS VITALES

NATALIDAD

1998

VOLUMEN I

**DIVISION DE ESTADISTICAS
SAN JUAN, PUERTO RICO
SEPTIEMBRE, 2000**

**DEPARTAMENTO DE SALUD
SECRETARIA AUXILIAR DE PLANIFICACION, EVALUACION,
ESTADISTICAS Y SISTEMAS DE INFORMACION**

DIVISION DE ESTADISTICAS

**FE DE ERRATA
INFORME ANUAL DE ESTADISTICAS VITALES 1998**

**FAVOR SUSTITUIR LA PAGINA NUM. 57 DEL INFORME ANUAL DE
ESTADISTICAS VITALES 1998, VOLUMEN I - NATALIDAD.**

TABLA 22 - NACIMIENTOS POR METODO DEL PARTO
TABLE 22 - LIVE BIRTHS BY METHOD OF DELIVEY
PUERTO RICO, 1998 Y 1997

METODO DEL PARTO METHOD OF DELIVEY	1998		1997	
	NUMERO Number	Por Ciento Per Cent	NUMERO Number	Por Ciento Per Cent
TOTAL NACIMIENTOS VIVOS TOTAL LIVE BIRTHS	60,518	100.0	64,214	100.0
Partos Vaginales	38,418	63.5	41,713	65.0
Vaginal Después de Cesárea	703	1.2	832	1.3
Cesáreas Primarias	12,839	21.2	12,802	19.9
Cesáreas Repetidas	8,391	13.9	8,658	13.5
Fórceps	95	0.2	138	0.2
Extractor al Vacío	72	0.1	71	0.1

Fuente: Departamento de Salud, SAPEESI, División de Estadísticas, San Juan, Puerto Rico.

Source: Department of Health, ASPESIS, Division of Statistics, San Juan, Puerto Rico.

TABLA 23 - CONDICIONES ANORMALES DEL RECIEN NACIDO, NACIMIENTOS VIVOS
TABLE 23 - ABNORMAL CONDITIONS OF THE NEWBORN, LIVE BIRTHS
PUERTO RICO, 1998 Y 1997

CONDICIONES ANORMALES ABNORMAL CONDITIONS	1998		1997	
	NUMERO Number	Tasa 1/ Rate 1/	NUMERO Number	Tasa 1/ Rate 1/
TOTAL CONDICIONES ANORMALES TOTAL ABNORMAL CONDITIONS	1,046	16.3	996	15.5
Síndrome de Dificultad Respiratoria (SDR)	54	0.8	126	2.0
Ventilación Artificial (>30)	27	0.4	77	1.2
Ventilación Artificial (<30)	11	0.2	84	1.3
Síndrome de Aspiración de Meconio	151	2.4	35	0.5
Anemia (<13 gramos)	28	0.4	37	0.6
Convulsiones	70	1.1	42	0.7
Traumatismo (lesión) al Nacer	93	1.4	36	0.6
Síndrome de Alcoholismo Fetal	11	0.2	61	0.9
Otros, sin especificar cuáles	601	9.4	498	7.8

1/ Tasa por 100,000 nacimientos vivos.

Fuente: Departamento de Salud, SAPEESI, División de Estadísticas, San Juan, Puerto Rico.

Source: Department of Health, ASPESIS, Division of Statistics, San Juan, Puerto Rico.

DEPARTAMENTO DE SALUD

CARMEN FELICIANO DE MELECIO, M.D.

SECRETARIA DE SALUD

**SECRETARIA AUXILIAR DE PLANIFICACION, EVALUACION, ESTADISTICAS Y
SISTEMAS DE INFORMACION
NICOLAS FERNANDEZ, M.S.
SECRETARIO AUXILIAR INTERINO**

**Este Informe fue preparado por el personal de la División de Estadísticas
de la Secretaría Auxiliar de Planificación, Evaluación,
Estadísticas y Sistemas de Información**

**Sonia M. Reyes
Directora
División de Estadísticas**

**Apoyo Técnico
Mario R. Zuleta, Consultor en Epidemiología**

**Sonia M. González, Estadístico
Orlando Rosado, Estadístico
Ivette Rolland, Estadístico
Yairellys Cruz, Oficinista Dactilógrafo**

**Portada
Adalberto Rodríguez**

Los datos en este Informe son públicos, sin embargo, se requiere que, en caso de ser citados o divulgados, se reconozca apropiadamente la fuente de donde proviene la información.

**Cita sugerida: Informe Anual de Estadísticas Vitales de Puerto Rico, 1998
Departamento de Salud, SAPEESI, San Juan, Puerto Rico.**

NOTA DE AGRADECIMIENTO Y RECONOCIMIENTO

Deseamos agradecer a las siguientes personas y oficinas la ayuda recibida en la preparación de este Informe. Extendemos un agradecimiento especial a:

DEPARTAMENTO DE SALUD

Oficina de Desarrollo de Sistemas de Información

Sr. Pedro Valcárcel – Director
Sra. Yolanda Viera – Directora de Programación Sistemas Electrónicos
Sra. Olga Valentín – Directora Análisis
Sra. Damaris Santiago – Analista de Sistemas
Sra. Neyda Padua – Operaciones y Control
Todo el personal de ODSI

Registro Demográfico de Puerto Rico

Sr. José A. Torrado, M.S. – Director, Registro Demográfico
Sra. Leonides Rosado, M.P.A. – Subdirectora, Registro Demográfico
Todo el personal de Codificación, Revisión, Control de Documentos, Entrada de Datos, Asuntos Legales, Pareo, Búsqueda, Microfilmación, Registradores Locales y Regionales.

UNIVERSIDAD DE PUERTO RICO

Programa Graduado de Demografía, Escuela de Salud Pública, Recinto de Ciencias Médicas:

Dra. Zoraida Morales, - Catedrática
Dra. Ana Luisa Dávila – Catedrática
Prof. Judith Rodríguez - Directora, Departamento de Ciencias Sociales
Prof. Severo Rivera – Catedrático Asociado

JUNTA DE PLANIFICACION DE PUERTO RICO

Sr. José R. Caballero Mercado, Presidente, Junta de Planificación
Sra. Lillian Torres Aguirre – Directora, Oficina del Censo
Sr. José Luis Jiménez – Analista de Planificación

TABLA DE CONTENIDO

	Página
Introducción	1
Datos Sobresalientes	5
Nacimientos Vivos	9
Apéndices	
Apéndice A: Definiciones y Tasas	61
Apéndice B: Certificado de Nacimiento	69

LISTADO DE TABLAS

NACIMIENTOS VIVOS

TABLA NUM.		PAGINA
1	Tasas Específicas de Fecundidad.....	11
2	Nacimientos Vivos por Municipio de Residencia y Sexo	13
3	Nacimientos Vivos por Sexo, Peso al Nacer y Multiplicidad del Parto	17
4	Nacimientos Vivos por Edad de la Madre y Peso al Nacer	19
5	Nacimientos Vivos por Duración del Embarazo y Peso al Nacer	20
6	Nacimientos Vivos por Sexo, Edad de la Madre, Estado Jurídico y Por Ciento de Ilegitimidad.....	21
7	Nacimientos Vivos por Edad de la Madre, Peso al Nacer y Estado Jurídico	22
8	Nacimientos Vivos por Edad de la Madre, Método del Parto y Mes que Comenzó el Cuidado Prenatal	26
9	Nacimientos Vivos por el Mes del Embarazo en que Comenzó el Cuidado Prenatal y Número de Visitas Prenatales	28
10	Nacimientos Vivos por Edad y Escolaridad de la Madre	29
11	Nacimientos Vivos por Número de Visitas Prenatales y Estado Jurídico de la Madre	30
12	Nacimientos Vivos por Número de Visitas Prenatales y Edad de la Madre.....	31
13	Nacimientos Vivos por Período de Gestación y Edad de la Madre.....	32
14	Nacimientos Vivos por Edad de la Madre y Por Orden del Embarazo.....	33

15	Nacimientos Vivos por Residencia de la Madre, Lugar de Ocurrencia y Por Ciento de Nacimientos en Hospitales	34
16	Nacimientos Vivos por Municipio de Residencia y Edad de la Madre	38
17	Nacimientos Vivos por Municipio de Residencia de la Madre (Bajo Peso, a Adolescentes, a Solteras y Cuidado Prenatal Temprano)	42
18	Nacimientos Vivos por Municipio de Residencia de la Madre (Bajo Peso, a Adolescentes, a Solteras y Cuidado Prenatal Temprano) Sector Público	46
19	Nacimientos Vivos por Municipio de Residencia de la Madre (Bajo Peso, a Adolescentes, a Solteras y Cuidado Prenatal Temprano) Sector Privado.....	50
20	Nacimientos Vivos por Región de Residencia de la Madre (Bajo Peso, a Adolescentes, a Solteras y Cuidado Prenatal Temprano) Puerto Rico	54
21	Nacimientos Vivos por Método del Parto, Edad de la Madre y Orden del Nacimiento	55
22	Nacimientos por Método del Parto, 1998 y 1997	57
23	Condiciones Anormales del Recién Nacido, Nacimientos Vivos, 1998 y 1997.....	57
24	Anomalías Congénitas, Nacimientos Vivos, 1998 y 1997	58

LISTADO DE GRAFICAS Y MAPA

GRAFICAS

1	Tasas Específicas de Fecundidad por Edad, Puerto Rico, 1984-1998.....	12
2	Nacimientos Vivos por Edad y Método del parto, 1998	56

MAPA

1	Distribución Porcentual de Nacimientos Vivos por Región de Residencia, 1998	16
---	---	----

Introducción

INTRODUCCION

Desde 1996, el Informe Anual de Estadísticas Vitales es publicado en dos volúmenes en un esfuerzo por mejorar cada vez nuestras publicaciones y así proveer y presentar datos de forma mas manejable. El contenido de cada volumen será el siguiente:

Volumen I Datos de nacimientos

Volumen II Datos de mortalidad (general, causas externas, infantil, materna y fetal)

Esta publicación contiene información sobre la natalidad en Puerto Rico ocurrida para 1998. Su propósito es proveer información sobre los Nacimientos Vivos a la gran variedad de usuarios que hacen referencia a estos datos.

La entrada de datos de nacimientos al computador se hace directamente en los registros demográficos locales. De allí se envían electrónicamente al Centro de Cómputos del Departamento de Salud, ubicado en la Oficina de Desarrollo de Sistemas de Información (ODSI). Al llegar al Centro de Cómputos se realizan pruebas de consistencia y se depuran los datos.

El Centro es custodio de los datos que se mantienen en medios electrónicos; y además, vela por la seguridad del sistema de natalidad. En el Centro de Cómputos se diseñan los sistemas y los programas para editar los datos, se verifican las consistencias, se cuadran y se producen las tabulaciones. Además, se producen los datos requeridos por el Centro Nacional de Estadísticas de Salud y otras agencias gubernamentales tanto locales como federales. Se producen índices mensuales e informes y tablas estadísticas para diferentes usuarios y propósitos. Las tabulaciones que se producen en el Centro de Cómputos son enviadas a la División de Estadísticas de la Secretaría Auxiliar de Planificación, Evaluación, Estadísticas y Sistemas de Información donde se cotejan, se analizan y se preparan las publicaciones.



Datos Sobresalientes

DATOS SOBRESALIENTES

Un total de 60,518 nacimientos ocurrieron para el año 1998.

- ⇒ 60,343 nacimientos ocurrieron en hospitales
- ⇒ 23,810 ocurrieron en hospitales de gobierno (públicos)
- ⇒ 36,533 ocurrieron en hospitales privados
- ⇒ 6,615 nacimientos fueron de bajo peso al nacer.
- ⇒ 12,327 nacimientos fueron de madres adolescentes.
- ⇒ 28,410 nacimientos fueron de madres solteras.
- ⇒ 21,230 nacimientos fueron por cesárea.
- ⇒ 47,552 madres comenzaron el cuidado prenatal en el primer trimestre de embarazo.
- ⇒ 586 madres no tuvieron cuidado prenatal.

Nacimientos Vivos

TABLA 1- TASAS ESPECIFICAS DE FECUNDIDAD
TABLA 1- SPECIFIC FERTILITY RATES
PUERTO RICO, 1984 - 1998

AÑOS YEARS	EDAD DE LA MADRE - AGE OF MOTHER						TGF 1/	TTF 2/	TBR 3/
	15-19	20-24	25-29	30-34	35-39	40-44			
1984	64.9	144.2	141.1	78.8	29.5	7.1	81.8	2,327.6	1,132.5
1985	63.5	146.5	132.0	70.4	31.7	7.5	80.4	2,258.7	1,101.1
1986	64.0	146.0	129.8	71.3	29.7	7.2	79.2	2,240.1	1,087.5
1987	66.1	148.2	130.8	70.3	28.7	6.8	79.6	2,254.3	1,102.7
1988	65.5	146.2	131.6	69.7	27.2	6.4	78.5	2,232.8	1,081.5
1989	71.6	147.2	134.5	72.9	28.5	6.3	80.8	2,304.7	1,127.0
1990	75.3	145.7	130.2	72.1	29.0	6.5	80.0	2,293.9	1,114.5
1991	73.0	140.2	125.8	68.9	27.8	5.9	77.1	2,207.9	1,071.8
1992	73.3	138.0	122.0	70.7	28.0	5.7	76.4	2,188.3	1,063.3
1993	75.0	137.5	118.9	72.0	27.9	6.2	75.5	2,187.7	1,071.5
1994	73.2	133.8	113.4	68.9	28.8	5.5	74.0	2,118.0	1,024.0
1995	74.8	124.4	109.9	70.7	27.7	5.8	72.5	2,066.0	1,002.0
1996	75.0	122.2	109.2	68.8	28.9	5.7	72.0	2,050.0	994.4
1997	76.5	119.5	106.0	69.2	27.8	6.4	71.5	2,026.9	985.3
1998	72.0	113.2	99.5	63.7	26.5	5.6	67.0	1,902.0	925.6

1/ TGF = Tasa General de Fecundidad (General Fertility Rate)

2/ TTF = Tasa Total de Fecundidad (Total Fertility Rate)

3/ TBR = Tasa Bruta de Reproducción (Gross Reproduction Rate)

Fuente: Departamento de Salud, SAPEESI, División de Estadísticas, San Juan, Puerto Rico.

Source: Department of Health, ASPESIS, Division of Statistics, San Juan, Puerto Rico.

GRAFICA-1 TASAS ESPECIFICAS DE FECUNDIDAD POR EDAD
GRAPHIC-1 AGE SPECIFIC FERTILITY RATES
PUERTO RICO, 1984 - 1998

12

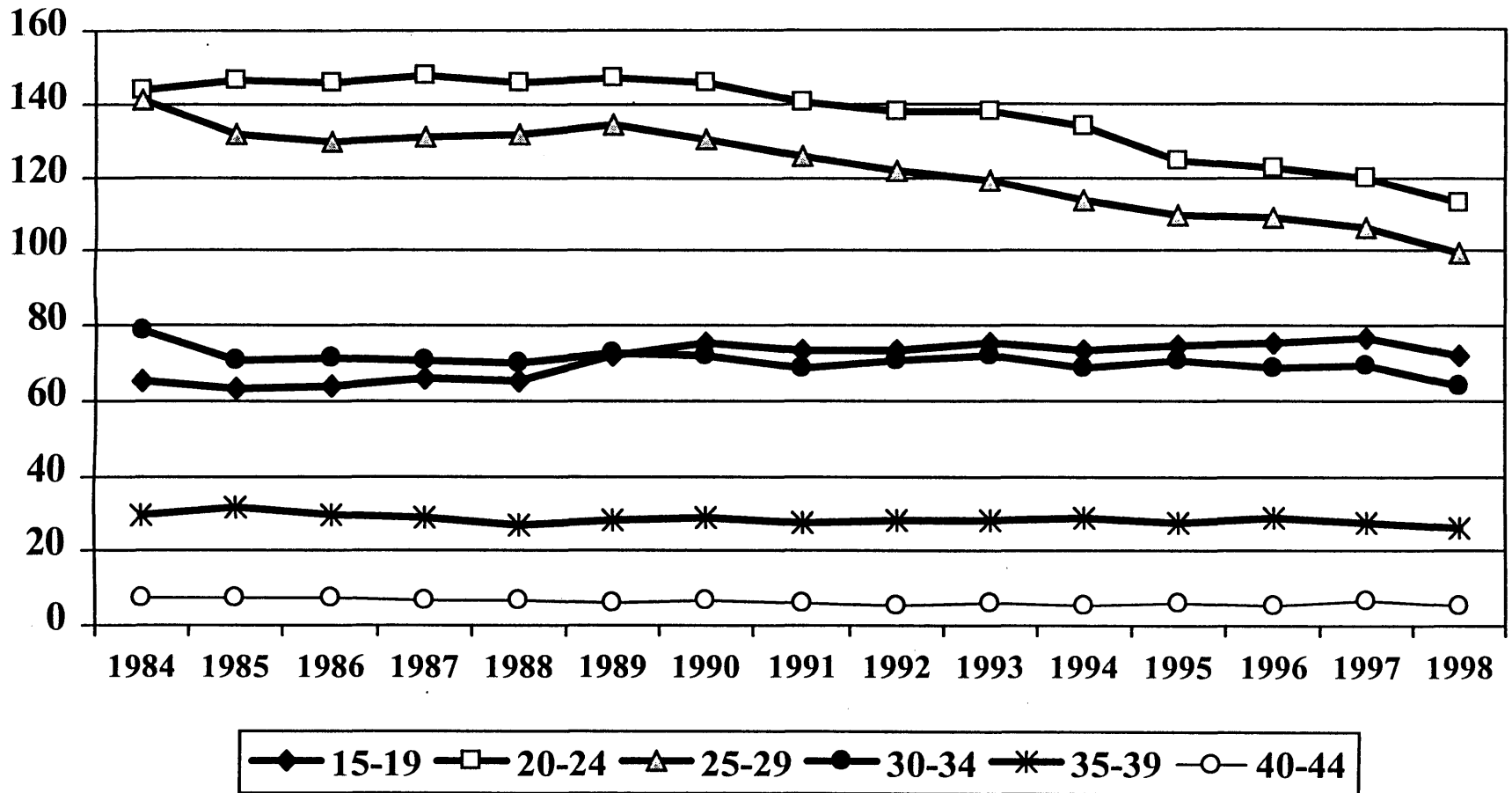

Fuente: Departamento de Salud, SAPEESI, División de Estadísticas, San Juan, Puerto Rico.
 Source: Department of Health, ASPESIS, Division of Statistics, San Juan, Puerto Rico.

TABLA 2- NACIMIENTOS VIVOS POR MUNICIPIO DE RESIDENCIA Y SEXO
TABLE 2- LIVE BIRTHS BY MUNICIPALITY OF RESIDENCE AND SEX
PUERTO RICO, 1998

MUNICIPIOS MUNICIPALITIES	AMBOS SEXOS BOTH SEXES	HOMBRES MALES	MUJERES FEMALES	RAZON DE SEXO SEX RATIO
TOTAL	60,518	31,066	29,452	105.48
REGION ARECIBO	7,465	3,784	3,681	102.80
AREA DE ARECIBO	4,134	2,083	2,051	101.56
ARECIBO	1,549	786	763	103.01
CAMUY	561	280	281	99.64
HATILLO	569	276	293	94.20
LARES	497	263	234	112.39
QUEBRADILLAS	422	213	209	101.91
UTUADO	536	265	271	97.79
AREA DE MANATI	3,331	1,701	1,630	104.36
BARCELONETA	367	175	192	91.15
CIALES	323	171	152	112.50
FLORIDA	200	99	101	98.02
MANATI	777	378	399	94.74
MOROVIS	545	264	281	93.95
VEGA BAJA	1,119	614	505	121.58
REGION BAYAMON	10,153	5,228	4,925	106.15
AREA BARRANQUITAS	2,460	1,255	1,205	104.15
BARRANQUITAS	528	263	265	99.25
COMERIO	342	173	169	102.37
COROZAL	654	348	306	113.73
NARANJITO	525	254	271	93.73
OROCOVIS	411	217	194	111.86
AREA DE BAYAMON	5,139	2,642	2,497	105.81
BAYAMON	3,493	1,795	1,698	105.71
TOA ALTA	1,081	561	520	107.88
VEGA ALTA	565	286	279	102.51
AREA DE CATAÑO	2,554	1,331	1,223	108.83
CATAÑO	516	258	258	100.00
DORADO	572	301	271	111.07
TOA BAJA	1,466	772	694	111.24

TABLA 2- NACIMIENTOS VIVOS POR MUNICIPIO DE RESIDENCIA Y SEXO
TABLE 2- LIVE BIRTHS BY MUNICIPALITY OF RESIDENCE AND SEX
PUERTO RICO, 1998

MUNICIPIOS MUNICIPALITIES	AMBOS SEXOS BOTH SEXES	HOMBRES MALES	MUJERES FEMALES	RAZON DE SEXO SEX RATIO
REGION DE CAGUAS	9,099	4,642	4,457	104.15
AREA DE CAGUAS	4,514	2,324	2,190	106.12
AGUAS BUENAS	469	242	227	106.61
CAGUAS	2,261	1,177	1,084	108.58
GURABO	583	283	300	94.33
JUNCOS	575	289	286	101.05
SAN LORENZO	626	333	293	113.65
AREA DE CAYEY	1,947	992	955	103.87
AIBONITO	477	230	247	93.12
CAYEY	806	408	398	102.51
CIDRA	664	354	310	114.19
AREA DE HUMACAO	2,638	1,326	1,312	101.07
HUMACAO	944	479	465	103.01
LAS PIEDRAS	534	283	251	112.75
MAUNABO	165	76	89	85.39
NAGUABO	362	176	186	94.62
YABUCOA	633	312	321	97.20
REGION MAYAGUEZ	4,619	2,392	2,227	107.41
AREA DE MAYAGUEZ	3,267	1,669	1,598	104.44
AÑASCO	437	218	219	99.54
CABO ROJO	654	345	309	111.65
HORMIGUEROS	216	114	102	111.76
LAS MARIAS	157	92	65	141.54
MARICAO	121	60	61	98.36
MAYAGUEZ	1,486	745	741	100.54
RINCON	196	95	101	94.06
AREA DE SAN GERMAN	1,352	723	629	114.94
LAJAS	387	214	173	123.70
SABANA GRANDE	433	220	213	103.29
SAN GERMAN	532	289	243	118.93
SUBREGION AGUADILLA	3,379	1,684	1,695	99.35
AGUADA	607	292	315	92.70
AGUADILLA	892	450	442	101.81
ISABELA	609	310	299	103.68
MOCA	642	326	316	103.16
SAN SEBASTIAN	629	306	323	94.74

TABLA 2- NACIMIENTOS VIVOS POR MUNICIPIO DE RESIDENCIA Y SEXO
TABLE 2- LIVE BIRTHS BY MUNICIPALITY OF RESIDENCE AND SEX
PUERTO RICO, 1998

MUNICIPIOS MUNICIPALITIES	AMBOS SEXOS BOTH SEXES	HOMBRES MALES	MUJERES FEMALES	RAZON DE SEXO SEX RATIO
REGION PONCE	10,096	5,203	4,893	106.34
AREA DE GUAYAMA	2,021	1,065	956	111.40
ARROYO	310	158	152	103.95
GUAYAMA	781	424	357	118.77
PATILLAS	346	173	173	100.00
SALINAS	584	310	274	113.14
AREA DE PONCE	6,145	3,150	2,995	105.18
ADJUNTAS	306	150	156	96.15
COAMO	658	336	322	104.35
JAYUYA	333	175	158	110.76
JUANA DIAZ	904	450	454	99.12
PONCE	3,034	1,567	1,467	106.82
SANTA ISABEL	421	238	183	130.05
VILLALBA	489	234	255	91.76
AREA DE YAUCO	1,930	988	942	104.88
GUANICA	354	177	177	100.00
GUAYANILLA	405	219	186	117.74
PEÑUELAS	440	229	211	108.53
YAUCO	731	363	368	98.64
REGION METROPOLITANA	13,240	6,907	6,333	109.06
AREA DE CAROLINA	5,114	2,691	2,423	111.06
CANOVANAS	826	418	408	102.45
CAROLINA	2,714	1,438	1,276	112.70
LOIZA	453	234	219	106.85
TRUJILLO ALTO	1,121	601	520	115.58
AREA DE SAN JUAN	8,126	4,216	3,910	107.83
GUAYNABO	1,589	833	756	110.19
SAN JUAN	6,537	3,383	3,154	107.26
SUBREGION FAJARDO	2,355	1,164	1,191	97.73
CEIBA	305	148	157	94.27
CULEBRA	26	13	13	100.00
FAJARDO	718	359	359	100.00
LUQUILLO	333	165	168	98.21
RIO GRANDE	843	409	434	94.24
VIEQUES	130	70	60	116.67
P R NO ESPECIFICADO	0	0	0	0.00
NO RESIDENTE	109	60	49	122.45
ISLAS VIRGENES	37	19	18	105.56
REPUBLICA DOMINICANA	4	2	2	100.00
OTROS PAISES	68	39	29	134.48
DESCONOCIDOS	3	2	1	200.00

FUENTE: DEPARTAMENTO DE SALUD, SAPEESI, DIVISION DE ESTADISTICAS, SAN JUAN, PR.

SOURCE: DEPARTMENT OF HEALTH, ASPESIS, DIVISION OF STATISTICS, SAN JUAN, PR.

MAPA- 1 DISTRIBUCION PORCENTUAL DE NACIMIENTOS VIVOS POR REGION DE RESIDENCIA

MAP- 1 DISTRIBUTION OF LIVE BIRTHS BY REGION OF RESIDENCE

PUERTO RICO, 1998

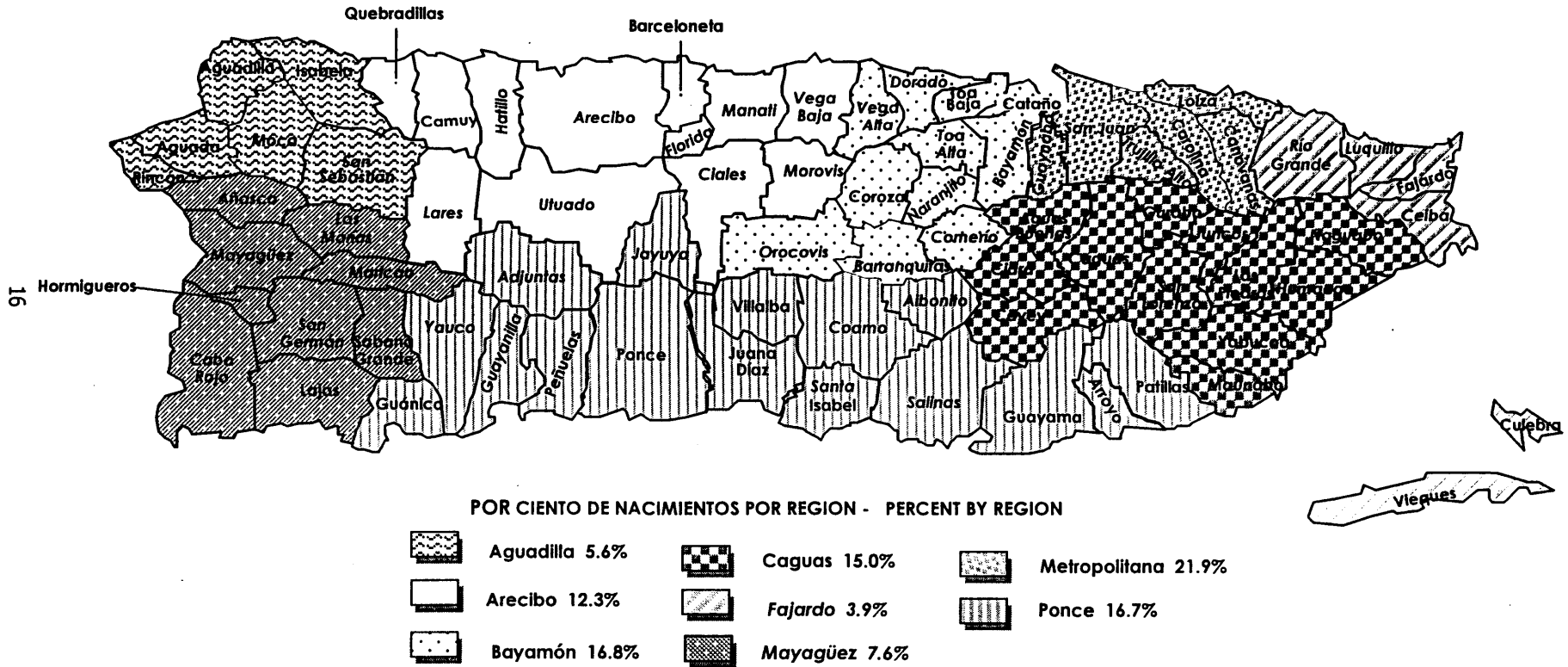

FUENTE: DEPARTAMENTO DE SALUD, SAPEESI, DIVISION DE ESTADISTICAS, SAN JUAN, PURTO RICO.

TABLA-3 NACIMIENTOS VIVOS POR SEXO, PESO AL NACER Y MULTIPLICIDAD DEL PARTO
TABLE-3 LIVE BIRTHS BY SEX, BIRTHWEIGHT AND MULTIPLICITY OF LABOR
PUERTO RICO, 1998

PESO AL NACER BIRTHWEIGHT	TOTAL			MULTIPLICIDAD DEL PARTO - MULTIPLICITY OF LABOR					
	TOTAL	HOMBRES MALES	MUJERES FEMALES	SENCILLO - SINGLE			DOBLE - TWIN		
				TOTAL	HOMBRES MALES	MUJERES FEMALES	TOTAL	HOMBRES MALES	MUJERES FEMALES
TOTALES	60,518	31,066	29,452	59,460	30,531	28,929	1,034	530	504
MENOS DE 1 LB LESS THAN 1 POUND	6	3	3	3	2	1	3	1	2
1 LB - 2 LBS 3 OZ	342	168	174	284	146	138	53	21	32
2 LBS 4 OZ - 3 LBS 4 OZ	456	231	225	399	206	193	50	23	27
3 LBS 5 OZ - 4 LBS 6 OZ	1,185	596	589	967	500	467	209	96	113
4 LBS 7 OZ - 5 LBS 8 OZ	4,626	2,147	2,479	4,278	1,971	2,307	345	174	171
5 LBS 9 OZ - 6 LBS 9 OZ	16,223	7,311	8,912	15,932	7,143	8,789	291	168	123
6 LBS 10 OZ - 7 LBS 11 OZ	24,585	12,702	11,883	24,515	12,663	11,852	70	39	31
7 LBS 12 OZ - 8 LBS 13 OZ	10,908	6,476	4,432	10,899	6,469	4,430	9	7	2
8 LBS 14 OZ - 9 LBS 14 OZ	1,923	1,258	665	1,922	1,257	665	1	1	0
9 LBS 15 OZ - 11 LBS	216	145	71	216	145	71	0	0	0
11 LBS 1 OZ Y MAS MORE THAN 11 POUNDS	35	23	12	35	23	12	0	0	0
PESO NO ESPECIFICADO UNSPECIFIED WEIGHT	13	6	7	10	6	4	3	0	3
MEDIANA DE PESO AL NACER BIRTHWEIGHT MEDIAN	6 LBS 15 OZ								

TABLA-3 NACIMIENTOS VIVOS POR SEXO, PESO AL NACER Y MULTIPLICIDAD DEL PARTO
TABLE-3 LIVE BIRTHS BY SEX, BIRTHWEIGHT AND MULTIPLICITY OF LABOR
PUERTO RICO, 1998

PESO AL NACER BIRTHWEIGHT	MULTIPLICIDAD DEL PARTO - MULTIPLICITY OF LABOR					
	TRIPLE TRIPLE			CUADRUPLE O MAS QUADRUPLE OR MORE		
	TOTAL	HOMBRES MALES	MUJERES FEMALES	TOTAL	HOMBRES MALES	MUJERES FEMALES
TOTALES	19	3	16	5	2	3
MENOS DE 1 LB LESS THAN 1 POUND	0	0	0	0	0	0
1 LB - 2 LBS 3 OZ	1	0	1	4	1	3
2 LBS 4 OZ - 3 LBS 4 OZ	7	2	5	0	0	0
3 LBS 5 OZ - 4 LBS 6 OZ	9	0	9	0	0	0
4 LBS 7 OZ - 5 LBS 8 OZ	2	1	1	1	1	0
5 LBS 9 OZ - 6 LBS 9 OZ	0	0	0	0	0	0
6 LBS 10 OZ - 7 LBS 11 OZ	0	0	0	0	0	0
7 LBS 12 OZ - 8 LBS 13 OZ	0	0	0	0	0	0
8 LBS 14 OZ - 9 LBS 14 OZ	0	0	0	0	0	0
9 LBS 15 OZ - 11 LBS	0	0	0	0	0	0
11 LBS 1 OZ Y MAS MORE THAN 11 POUNDS	0	0	0	0	0	0
PESO NO ESPECIFICADO UNSPECIFIED WEIGHT	0	0	0	0	0	0

FUENTE: DEPARTAMENTO DE SALUD, SAPEESI, DIVISION DE ESTADISTICAS, SAN JUAN, PUERTO RICO.
 SOURCE: DEPARTMENT OF HEALTH, ASPESIS, DIVISION OF STATISTICS, SAN JUAN, PUERTO RICO.

TABLA-4 NACIMIENTOS VIVOS POR EDAD DE LA MADRE Y PESO AL NACER
TABLE-4 LIVE BIRTHS BY MOTHER'S AGE AND BIRTHWEIGHT
PUERTO RICO, 1998

PESO AL NACER BIRTHWEIGHT	TOTAL	EDAD DE LA MADRE - MOTHER'S AGE														NO ESP. UNSPEC.
		< 13	13	14	15	16	17	18	19	20-24	25-29	30-34	35-39	40-44	45 +	
TOTALES	60,518	3	57	250	899	1,678	2,566	3,164	3,710	19,209	15,308	9,256	3,646	723	37	12
MENOS DE 1 LB LESS THAN 1 POUND	6	0	0	0	0	0	0	0	1	2	1	0	2	0	0	0
1 LB - 2 LBS 3 OZ	342	0	1	2	13	13	16	13	29	96	72	48	31	6	0	2
2 LBS 4 OZ - 3 LBS 4 OZ	456	0	1	2	13	26	18	22	25	121	97	88	33	9	1	0
3 LBS 5 OZ - 4 LBS 6 OZ	1,185	0	1	6	20	49	67	56	71	351	279	177	80	23	4	1
4 LBS 7 OZ - 5 LBS 8 OZ	4,626	1	10	35	87	157	263	294	311	1,417	1,047	659	274	68	2	1
5 LBS 9 OZ - 6 LBS 9 OZ	16,223	1	15	86	290	498	736	919	1,033	5,323	3,926	2,317	913	157	8	1
6 LBS 10 OZ - 7 LBS 11 OZ	24,585	1	19	81	338	683	1,009	1,304	1,587	7,905	6,244	3,691	1,423	283	12	5
7 LBS 12 OZ - 8 LBS 13 OZ	10,908	0	10	34	120	227	401	490	570	3,372	2,991	1,834	711	139	7	2
8 LBS 14 OZ - 9 LBS 14 OZ	1,923	0	0	3	17	24	53	59	76	548	581	384	144	31	3	0
9 LBS 15 OZ - 11 LBS	216	0	0	1	1	1	1	6	6	63	61	41	28	7	0	0
11 LBS 1 OZ Y MAS MORE THAN 11 POUNDS	35	0	0	0	0	0	1	1	1	8	4	14	6	0	0	0
PESO NO ESPECIFICADO UNSPECIFIED WEIGHT	13	0	0	0	0	0	1	0	0	3	5	3	1	0	0	0
MEDIANA DE PESO AL NACER BIRTHWEIGHT MEDIAN	6 LBS 15 OZ.															

FUENTE: DEPARTAMENTO DE SALUD, SAPEESI, DIVISION DE ESTADISTICAS, SAN JUAN, PUERTO RICO.
 SOURCE: DEPARTMENT OF HEALTH, ASPEESI, DIVISION OF STATISTICS, SAN JUAN, PUERTO RICO.

TABLA-5 NACIMIENTOS VIVOS POR DURACION DEL EMBARAZO Y PESO AL NACER
TABLE-5 LIVE BIRTHS BY PERIOD OF PREGNANCY AND BIRTHWEIGHT
PUERTO RICO, 1998

PESO AL NACER BIRTHWEIGHT	TOTAL	SEMANAS DE GESTACION - GESTATION WEEKS								NO ESPEC. UNSPEC.
		< 20	20-27	28	29-31	32-35	36	37-39	40+	
TOTAL	60,518	2	411	135	627	3,914	3,486	34,275	17,629	39
MENOS DE 1 LIBRA LESS THAN 1 POUND	6	0	6	0	0	0	0	0	0	0
1 LB - 2 LBS 3 OZ	342	2	236	36	43	12	1	9	2	1
2 LBS 4 OZ - 3 LBS 4 OZ	456	0	58	63	181	116	14	16	8	0
3 LBS 5 OZ - 4 LBS 6 OZ	1,185	0	21	10	175	604	116	199	55	5
4 LBS 7 OZ - 5 LBS 8 OZ	4,626	0	22	5	69	1,197	779	2,066	483	5
5 LBS 9 OZ - 6 LBS 9 OZ	16,223	0	24	6	57	1,100	1,432	10,134	3,458	12
6 LBS 10 OZ - 7 LBS 11 OZ	24,585	0	21	9	71	634	909	15,025	7,907	9
7 LBS 12 OZ - 8 LBS 13 OZ	10,908	0	17	6	25	210	199	5,796	4,653	2
8 LBS 14 OZ - 9 LBS 14 OZ	1,923	0	1	0	5	36	27	914	940	0
9 LBS 15 OZ - 11 LBS	216	0	1	0	0	4	7	91	113	0
11 LBS 1 OZ +	35	0	0	0	0	0	2	23	10	0
PESO NO ESPECIFICADO UNSPECIFIED WEIGHT	13	0	4	0	1	1	0	2	0	5
MEDIANA DE PESO BIRTHWEIGHT MEDIAN	6 LBS 15 OZ									

FUENTE: DEPARTAMENTO DE SALUD, SAPEESI, DIVISION DE ESTADISTICAS, SAN JUAN, PUERTO RICO.
 SOURCE: DEPARTMENT OF HEALTH, ASPESIS, DIVISION OF STATISTICS, SAN JUAN, PUERTO RICO.

TABLA-6 NACIMIENTOS VIVOS POR SEXO, EDAD DE LA MADRE, ESTADO JURIDICO Y POR CIENTO DE ILEGITIMIDAD
TABLE-6 LIVE BIRTHS BY SEX,AGE OF MOTHER,JURIDICAL STATUS AND PERCENTAGE OF ILLEGITIMACY
PUERTO RICO, 1998

EDAD DE LA MADRE MOTHER'S AGE	ESTADO JURIDICO-JURIDICAL STATUS															POR CIENTO NO CASADOS % UNMARRIED
	TOTAL			LEGALMENTE CASADOS LEGALLY MARRIED			VIVEN JUNTOS LIVING TOGETHER			NO VIVEN JUNTOS SEPARATE			NO ESPECIFICADO UNSPECIFIED			
	TOTAL	Hombres Males	Mujeres Females	TOTAL	Hombres Males	Mujeres Females	TOTAL	Hombres Males	Mujeres Females	TOTAL	Hombres Males	Mujeres Females	TOTAL	Hombres Males	Mujeres Females	
TOTAL	60,518	31,066	29,452	32,101	16,414	15,687	19,954	10,264	9,690	8,456	4,383	4,073	7	5	2	46.0
MENOS DE 13 LESS THAN 13	3	1	2	0	0	0	0	0	0	3	1	2	0	0	0	100.0
13	57	33	24	0	0	0	24	13	11	33	20	13	0	0	0	100.0
14	250	134	116	26	15	11	148	84	64	76	35	41	0	0	0	89.0
15	899	454	445	121	53	68	508	254	254	270	147	123	0	0	0	86.0
16	1,678	868	810	358	177	181	884	467	417	436	224	212	0	0	0	78.0
17	2,566	1,368	1,198	647	333	314	1,316	690	626	602	345	257	1	0	1	74.0
18	3,164	1,626	1,538	981	520	461	1,495	746	749	688	360	328	0	0	0	69.0
19	3,710	1,869	1,841	1,326	668	658	1,665	831	834	719	370	349	0	0	0	64.0
20 - 24	19,209	9,784	9,425	9,376	4,718	4,658	6,917	3,564	3,353	2,914	1,500	1,414	2	2	0	51.0
25 - 29	15,308	7,917	7,391	10,061	5,219	4,842	3,793	1,963	1,830	1,453	734	719	1	1	0	34.0
30 - 34	9,256	4,762	4,494	6,360	3,270	3,090	2,079	1,066	1,013	814	424	390	3	2	1	31.0
35 - 39	3,646	1,860	1,786	2,401	1,211	1,190	899	474	425	346	175	171	0	0	0	34.0
40 - 44	723	361	362	430	220	210	198	97	101	95	44	51	0	0	0	40.0
45 - 49	37	23	14	12	10	2	21	11	10	4	2	2	0	0	0	67.0
50 - 54	0	0	0	0	0	0	0	0	0	0	0	0	0	0	0	0.0
55 +	0	0	0	0	0	0	0	0	0	0	0	0	0	0	0	0.0
EDAD NO ESPEC. UNKNOWN AGE	12	6	6	2	0	2	7	4	3	3	2	1	0	0	0	83.0

FUENTE: DEPARTAMENTO DE SALUD, SAPEESI, DIVISION DE ESTADISTICAS, SAN JUAN, PUERTO RICO.
 SOURCE: DEPARTMENT OF HEALTH, ASPESIS, DIVISION OF STATISTICS, SAN JUAN, PUERTO RICO.

TABLA-7 NACIMIENTOS VIVOS POR EDAD DE LA MADRE, PESO AL NACER Y ESTADO JURIDICO
TABLE-7 LIVE BIRTHS BY MOTHER'S AGE, BIRTHWEIGHT AND JURIDICAL STATUS
PUERTO RICO, 1998

LEGALMENTE CASADOS
LEGALLY MARRIED

PESO AL NACER BIRTHWEIGHT	TOTAL	EDAD DE LA MADRE - MOTHER'S AGE												NO ESPEC. UNSPEC.	
		< 13	14	15	16	17	18	19	20-24	25-29	30-34	35-39	40-44		45 +
TOTALES	32,101	0	26	121	358	647	981	1,326	9,376	10,061	6,360	2,401	430	12	2
MENOS DE 1 LB LESS THAN 1 POUND	3	0	0	0	0	0	0	0	1	0	0	2	0	0	0
1 LB - 2 LBS 3 OZ	160	0	1	0	3	4	5	7	41	48	27	21	3	0	0
2 LBS 4 OZ - 3 LBS 4 OZ	229	0	0	2	8	5	6	9	57	60	59	20	3	0	0
3 LBS 5 OZ - 4 LBS 6 OZ	550	0	1	1	9	12	26	22	139	171	104	50	13	2	0
4 LBS 7 OZ - 5 LBS 8 OZ	2,242	0	3	17	31	74	85	102	667	630	426	162	44	1	0
5 LBS 9 OZ - 6 LBS 9 OZ	8,373	0	9	29	103	178	271	376	2,600	2,560	1,568	588	87	3	1
6 LBS 10 OZ - 7 LBS 11 OZ	13,188	0	9	54	152	252	410	564	3,895	4,186	2,561	941	160	4	0
7 LBS 12 OZ - 8 LBS 13 OZ	6,065	0	3	16	51	105	155	213	1,658	1,975	1,301	494	92	1	1
8 LBS 14 OZ - 9 LBS 14 OZ	1,131	0	0	2	1	16	20	31	283	382	276	98	21	1	0
9 LBS 15 OZ - 11 LBS	133	0	0	0	0	1	2	2	33	41	27	20	7	0	0
11 LBS 1 OZ Y MAS MORE THAN 11 POUNDS	20	0	0	0	0	0	1	0	2	3	10	4	0	0	0
PESO NO ESPECIFICADO UNSPECIFIED WEIGHT	7	0	0	0	0	0	0	0	0	5	1	1	0	0	0
MEDIANA DE PESO AL NACER BIRTHWEIGHT MEDIAN	7 LBS 00 OZ														

TABLA-7 NACIMIENTOS VIVOS POR EDAD DE LA MADRE, PESO AL NACER Y ESTADO JURIDICO
TABLE-7 LIVE BIRTHS BY MOTHER'S AGE, BIRTHWEIGHT AND JURIDICAL STATUS
PUERTO RICO, 1998

VIVEN JUNTOS - NO LEGALMENTE CASADOS
LIVING TOGETHER BUT NOT LEGALLY MARRIED

PESO AL NACER BIRTHWEIGHT	TOTAL	EDAD DE LA MADRE - MOTHER'S AGE													NO ESPEC. UNSPEC.
		< 13	14	15	16	17	18	19	20-24	25-29	30-34	35-39	40-44	45 +	
TOTALES	19,954	24	148	508	884	1,316	1,495	1,665	6,917	3,793	2,079	899	198	21	7
MENOS DE 1 LB LESS THAN 1 POUND	2	0	0	0	0	0	0	1	1	0	0	0	0	0	0
1 LB - 2 LBS 3 OZ	129	0	1	8	6	9	7	12	37	21	17	6	3	0	2
2 LBS 4 OZ - 3 LBS 4 OZ	158	1	2	6	12	11	10	13	45	24	18	11	4	1	0
3 LBS 5 OZ - 4 LBS 6 OZ	459	1	3	14	25	39	20	38	155	76	54	25	7	1	1
4 LBS 7 OZ - 5 LBS 8 OZ	1,686	4	21	48	83	126	143	146	540	299	174	79	21	1	1
5 LBS 9 OZ - 6 LBS 9 OZ	5,536	8	49	170	258	403	458	459	1,935	970	540	234	48	4	0
6 LBS 10 OZ - 7 LBS 11 OZ	7,953	7	49	189	368	511	604	715	2,805	1,469	806	341	80	7	2
7 LBS 12 OZ - 8 LBS 13 OZ	3,403	3	22	64	119	195	227	242	1,192	769	373	162	28	6	1
8 LBS 14 OZ - 9 LBS 14 OZ	555	0	1	9	12	22	23	36	178	150	82	34	7	1	0
9 LBS 15 OZ - 11 LBS	58	0	0	0	1	0	3	2	20	15	12	5	0	0	0
11 LBS 1 OZ Y MAS MORE THAN 11 POUNDS	12	0	0	0	0	0	0	1	6	0	3	2	0	0	0
PESO NO ESPECIFICADO UNSPECIFIED WEIGHT	3	0	0	0	0	0	0	0	3	0	0	0	0	0	0
MEDIANA DE PESO AL NACER 6 LBS 1 OZ BIRTHWEIGHT MEDIAN															

TABLA-7 NACIMIENTOS VIVOS POR EDAD DE LA MADRE, PESO AL NACER Y ESTADO JURIDICO
TABLE-7 LIVE BIRTHS BY MOTHER'S AGE, BIRTHWEIGHT AND JURIDICAL STATUS
PUERTO RICO, 1998

NO VIVEN JUNTOS - NO LEGALMENTE CASADOS
SEPARATE AND NOT LEGALLY MARRIED

PESO AL NACER BIRTHWEIGHT	TOTAL	EDAD DE LA MADRE - MOTHER'S AGE													NO ESPEC. UNSPEC.
		13	14	15	16	17	18	19	20-24	25-29	30-34	35-39	40-44	45 +	
TOTALES	8,456	33	76	270	436	602	688	719	2,914	1,453	814	346	95	4	3
MENOS DE 1 LB LESS THAN 1 POUND	1	0	0	0	0	0	0	0	0	1	0	0	0	0	0
1 LB - 2 LBS 3 OZ	53	1	0	5	4	3	1	10	18	3	4	4	0	0	0
2 LBS 4 OZ - 3 LBS 4 OZ	69	0	0	5	6	2	6	3	19	13	11	2	2	0	0
3 LBS 5 OZ - 4 LBS 6 OZ	176	0	2	5	15	16	10	11	57	32	19	5	3	1	0
4 LBS 7 OZ - 5 LBS 8 OZ	697	6	11	22	43	63	66	63	209	118	59	33	3	0	0
5 LBS 9 OZ - 6 LBS 9 OZ	2,314	7	28	91	137	155	190	198	788	396	209	91	22	1	0
6 LBS 10 OZ - 7 LBS 11 OZ	3,442	12	23	95	163	246	290	308	1,205	588	323	141	43	1	3
7 LBS 12 OZ - 8 LBS 13 OZ	1,439	7	9	40	57	101	108	115	521	247	160	55	19	0	0
8 LBS 14 OZ - 9 LBS 14 OZ	237	0	2	6	11	15	16	9	87	49	26	12	3	1	0
9 LBS 15 OZ - 11 LBS	25	0	1	1	0	0	1	2	10	5	2	3	0	0	0
11 LBS 1 OZ Y MAS MORE THAN 11 POUNDS	3	0	0	0	0	1	0	0	0	1	1	0	0	0	0
PESO NO ESPECIFICADO UNSPECIFIED WEIGHT	0	0	0	0	0	0	0	0	0	0	0	0	0	0	0

MEDIANA DE PESO AL NACER 6 LBS 1 OZ
 BIRTHWEIGHT MEDIAN

TABLA-7 NACIMIENTOS VIVOS POR EDAD DE LA MADRE, PESO AL NACER Y ESTADO JURIDICO
TABLE-7 LIVE BIRTHS BY MOTHER'S AGE, BIRTHWEIGHT AND JURIDICAL STATUS
PUERTO RICO, 1998

NO ESPECIFICADO
UNSPECIFIED

PESO AL NACER BIRTHWEIGHT	TOTAL	EDAD DE LA MADRE - MOTHER'S AGE													NO ESPEC. UNSPEC.
		< 13	14	15	16	17	18	19	20-24	25-29	30-34	35-39	40-44	45 +	
TOTALES	7	0	0	0	0	1	0	0	2	1	3	0	0	0	0
MENOS DE 1 LB LESS THAN 1 POUND	0	0	0	0	0	0	0	0	0	0	0	0	0	0	0
1 LB - 2 LBS 3 OZ	0	0	0	0	0	0	0	0	0	0	0	0	0	0	0
2 LBS 4 OZ - 3 LBS 4 OZ	0	0	0	0	0	0	0	0	0	0	0	0	0	0	0
3 LBS 5 OZ - 4 LBS 6 OZ	0	0	0	0	0	0	0	0	0	0	0	0	0	0	0
4 LBS 7 OZ - 5 LBS 8 OZ	1	0	0	0	0	0	0	0	1	0	0	0	0	0	0
5 LBS 9 OZ - 6 LBS 9 OZ	0	0	0	0	0	0	0	0	0	0	0	0	0	0	0
6 LBS 10 OZ - 7 LBS 11 OZ	2	0	0	0	0	0	0	0	0	1	1	0	0	0	0
7 LBS 12 OZ - 8 LBS 13 OZ	1	0	0	0	0	0	0	0	1	0	0	0	0	0	0
8 LBS 14 OZ - 9 LBS 14 OZ	0	0	0	0	0	0	0	0	0	0	0	0	0	0	0
9 LBS 15 OZ - 11 LBS	0	0	0	0	0	0	0	0	0	0	0	0	0	0	0
11 LBS 1 OZ Y MAS MORE THAN 11 POUNDS	0	0	0	0	0	0	0	0	0	0	0	0	0	0	0
PESO NO ESPECIFICADO UNSPECIFIED WEIGHT	3	0	0	0	0	1	0	0	0	0	2	0	0	0	0

MEDIANA DE PESO AL NACER 7 LBS 12 OZ
 BIRTHWEIGHT MEDIAN

FUENTE: DEPARTAMENTO DE SALUD, SAPEESI, DIVISION DE ESTADISTICAS, SAN JUAN, PUERTO RICO.
 SOURCE: DEPARTMENT OF HEALTH, ASPESI, DIVISION OF STATISTICS, SAN JUAN, PUERTO RICO.

TABLA -8 NACIMIENTOS VIVOS POR EDAD DE LA MADRE, METODO DEL PARTO Y MES QUE COMENZO EL CUIDADO PRENATAL
TABLE -8 LIVE BIRTHS BY AGE OF MOTHER, METHOD OF DELIVERY AND MONTH PRENATAL CARE BEGAN
PUERTO RICO, 1998

EDAD DE LA MADRE Y METODO DEL PARTO AGE OF MOTHER AND METHOD OF DELIVERY	MES EN QUE COMENZO EL CUIDADO PRENATAL - MONTH PRENATAL CARE BEGAN											
	TOTAL	1ERO	2DO	3ERO	4TO	5TO	6TO	7MO	8VO	9NO	NO TUVO	NO ESPEC.
TOTAL - ALL AGES	60,518	8,986	24,810	13,756	6,366	3,113	1,497	806	371	87	586	140
< 15	310	22	78	83	50	34	15	10	6	3	8	1
15 - 19	12,017	1,331	4,049	3,088	1,698	898	442	225	104	17	147	18
15	899	90	254	244	153	75	42	16	10	1	14	0
16	1,678	169	542	433	261	150	55	29	19	1	18	1
17	2,566	281	871	693	360	161	92	53	14	4	32	5
18	3,164	343	1,070	795	466	232	124	60	30	3	38	3
19	3,710	448	1,312	923	458	280	129	67	31	8	45	9
20 - 24	19,209	2,676	7,362	4,586	2,202	1,166	552	312	119	23	172	39
25 - 29	15,308	2,596	6,869	3,242	1,343	572	285	138	73	24	127	39
30 - 34	9,256	1,595	4,420	1,845	723	284	129	83	45	13	85	34
35 - 39	3,646	645	1,695	756	284	119	57	30	12	7	34	7
40 - 44	723	116	312	147	61	39	16	8	12	0	10	2
45 +	37	4	20	8	3	1	1	0	0	0	0	0
DESC. - UNKNOWN	12	1	5	1	2	0	0	0	0	0	3	0
PARTO VAGINAL-VAGINAL	39,288	5,354	15,400	9,133	4,478	2,287	1,107	585	272	58	523	91
< 15	249	14	66	58	42	32	14	8	5	2	7	1
15 - 19	8,962	935	3,005	2,279	1,281	709	336	175	85	15	130	12
15	701	69	207	187	116	58	32	10	8	1	13	0
16	1,288	129	428	325	203	107	37	24	17	1	16	1
17	1,933	195	668	489	285	133	73	44	12	3	29	2
18	2,351	241	772	601	343	189	104	43	24	3	30	1
19	2,689	301	930	677	334	222	90	54	24	7	42	8
20 - 24	13,121	1,731	4,807	3,220	1,602	845	407	225	84	13	159	28
25 - 29	9,567	1,506	4,135	2,085	921	401	210	102	52	14	114	27
30 - 34	5,177	828	2,387	1,052	442	199	87	51	31	9	73	18
35 - 39	1,832	286	839	367	163	77	38	16	8	5	30	3
40 - 44	357	51	150	68	26	23	14	8	7	0	8	2
45 +	17	2	9	4	0	1	1	0	0	0	0	0
DESC. - UNKNOWN	6	1	2	0	1	0	0	0	0	0	2	0

TABLA -8 NACIMIENTOS VIVOS POR EDAD DE LA MADRE, METODO DEL PARTO Y MES QUE COMENZO EL CUIDADO PRENATAL
TABLE -8 LIVE BIRTHS BY AGE OF MOTHER, METHOD OF DELIVERY AND MONTH PRENATAL CARE BEGAN
PUERTO RICO, 1998

EDAD DE LA MADRE Y METODO DEL PARTO AGE OF MOTHER AND METHOD OF DELIVERY	MES EN QUE COMENZO EL CUIDADO PRENATAL - MONTH PRENATAL CARE BEGAN											
	TOTAL	1ERO	2DO	3ERO	4TO	5TO	6TO	7MO	8VO	9NO	NO TUVO	NO ESPEC.
CESAREA - CAESAREAN	21,230	3,632	9,410	4,623	1,888	826	390	221	99	29	63	49
< 15	61	8	12	25	8	2	1	2	1	1	1	0
15 - 19	3,055	396	1,044	809	417	189	106	50	19	2	17	6
15	198	21	47	57	37	17	10	6	2	0	1	0
16	390	40	114	108	58	43	18	5	2	0	2	0
17	633	86	203	204	75	28	19	9	2	1	3	3
18	813	102	298	194	123	43	20	17	6	0	8	2
19	1,021	147	382	246	124	58	39	13	7	1	3	1
20 - 24	6,088	945	2,555	1,366	600	321	145	87	35	10	13	11
25 - 29	5,741	1,090	2,734	1,157	422	171	75	36	21	10	13	12
30 - 34	4,079	767	2,033	793	281	85	42	32	14	4	12	16
35 - 39	1,814	359	856	389	121	42	19	14	4	2	4	4
40 - 44	366	65	162	79	35	16	2	0	5	0	2	0
45 +	20	2	11	4	3	0	0	0	0	0	0	0
DESC. - UNKNOWN	6	0	3	1	1	0	0	0	0	0	1	0

FUENTE: DEPARTAMENTO DE SALUD, SAPEESI, DIVISION DE ESTADISTICAS, SAN JUAN, PR.

SOURCE: DEPARTMENT OF HEALTH, ASPESIS, DIVISION OF STATISTICS, SAN JUAN, PR.

**TABLA-9 NACIMIENTOS VIVOS POR EL MES DEL EMBARAZO EN QUE COMENZO EL CUIDADO PRENATAL Y
 NUMERO DE VISITAS PRENATALES
 TABLE-9 LIVE BIRTHS BY MONTH PRENATAL CARE BEGAN AND NUMBER OF PRENATAL CARE VISITS
 PUERTO RICO, 1998**

MES EN QUE COMENZO EL CUIDADO PRENATAL MONTH PRENATAL CARE BEGAN	VISITAS PRENATALES - PRENATAL CARE VISITS							SIN ESPEC. UNSPEC.
	TOTAL	0	< 5	5 - 9	10 - 14	15 - 19	20 +	
TOTAL	60,518	599	2,780	17,765	31,834	6,634	869	37
NO TUVO - WITHOUT	586	577	3	1	0	0	0	5
1ER MES - 1ST MONTH	8,982	0	105	1,465	5,700	1,476	235	1
2DO MES - 2ND MONTH	24,806	0	383	4,889	15,446	3,601	476	11
3ER MES - 3RD MONTH	13,753	0	396	4,914	7,097	1,236	107	3
4TO MES - 4TH MONTH	6,362	0	461	3,251	2,416	203	30	1
5TO MES - 5TH MONTH	3,113	0	439	1,864	747	47	13	3
6TO MES - 6TH MONTH	1,496	0	374	855	235	29	2	1
7MO MES - 7TH MONTH	805	0	339	372	75	18	1	0
8VO MES - 8TH MONTH	371	0	224	100	39	8	0	0
9NO MES - 9TH MONTH	87	0	44	19	21	2	1	0
NO ESPECIFICADO UNSPECIFIED	157	22	12	35	58	14	4	12

FUENTE: DEPARTAMENTO DE SALUD, SAPEESI, DIVISION DE ESTADISTICAS, SAN JUAN, PUERTO RICO.
 SOURCE: DEPARTMENT OF HEALTH, ASPESIS, DIVISION OF STATISTICS, SAN JUAN, PUERTO RICO.

TABLA - 10 NACIMIENTOS VIVOS POR EDAD Y ESCOLARIDAD DE LA MADRE
TABLE - 10 LIVE BIRTHS BY AGE OF MOTHER AND HIGHEST GRADE OF SCHOOL COMPLETED
PUERTO RICO, 1998

EDAD DE LA MADRE MOTHER'S AGE	ULTIMO GRADO APROBADO - HIGHEST GRADE COMPLETED										No Espec. UNSPEC.
	TOTAL	0	1 - 3	4 - 6	7 - 9	10 - 11	12	13 - 15	16	17 +	
TOTAL	60,518	29	224	1,322	8,280	7,202	17,154	13,966	10,419	1,791	131
MENOS DE 12 AÑOS UNDER 12 YEARS	0	0	0	0	0	0	0	0	0	0	0
12	3	0	0	1	2	0	0	0	0	0	0
13	57	0	0	11	46	0	0	0	0	0	0
14	250	0	1	35	208	6	0	0	0	0	0
15	899	0	2	71	608	214	2	0	0	0	2
16	1,678	0	4	83	746	800	42	0	0	0	3
17	2,566	0	6	82	851	1,168	430	24	0	0	5
18	3,164	1	7	72	832	859	1,142	245	0	0	6
19	3,710	0	6	92	739	675	1,487	697	5	0	9
20 - 24	19,209	10	60	359	2,454	2,145	6,774	5,470	1,696	203	38
25 - 29	15,308	5	68	240	988	831	4,130	4,320	4,068	632	26
30 - 34	9,256	7	37	155	518	317	2,086	2,304	3,195	617	20
35 - 39	3,646	2	20	79	219	151	857	782	1,250	279	7
40 - 44	723	4	13	38	65	32	190	119	199	57	6
45 - 49	37	0	0	4	3	4	14	4	5	3	0
50 - 54	0	0	0	0	0	0	0	0	0	0	0
55 +	0	0	0	0	0	0	0	0	0	0	0
EDAD NO ESPECIFICADA UNSPECIFIED AGE	12	0	0	0	1	0	0	1	1	0	9

FUENTE: DEPARTAMENTO DE SALUD, SAPEESI, DIVISION DE ESTADISTICAS, SAN JUAN, PUERTO RICO.

SOURCE: DEPARTMENT OF HEALTH, ASPESIS, DIVISION OF STATISTICS, SAN JUAN, PUERTO RICO.

TABLA-11 NACIMIENTOS VIVOS POR NUMERO VISITAS PRENATALES Y ESTADO JURIDICO DE LA MADRE
TABLE-11 LIVE BIRTHS BY TOTAL NUMBER OF PRENATAL CARE VISITS AND JURIDICAL STATUS
PUERTO RICO, 1998

VISITAS PRENATALES PRENATAL CARE VISITS	TOTAL	LEGITIMOS 1/	NO ESTAN CASADOS PERO VIVEN JUNTOS 2/	NO VIVEN JUNTOS 3/	NO ESPEC. 4/
		LEGITIMATES 1/	NOT MARRIED BUT LIVING TOGETHER 2/	NOT LIVING TOGETHER 3/	UNSPEC. 4/
TOTAL	60,518	32,101	19,954	8,456	7
0	599	75	282	241	1
<5	2,780	681	1,345	754	0
5 - 9	17,765	7,161	7,347	3,256	1
10 - 14	31,834	18,871	9,357	3,605	1
15 - 19	6,634	4,650	1,438	546	0
20 +	869	647	177	45	0

1/ MOTHER LEGALLY MARRIED
2/ PARENTS LIVING CONSENSUALLY
3/ MOTHER UNMARRIED
4/ STATUS UNKNOWN

FUENTE: DEPARTAMENTO DE SALUD, SAPEESI, DIVISION DE ESTADISTICAS, SAN JUAN, PUERTO RICO.
SOURCE: DEPARTMENT OF HEALTH, ASPESIS, DIVISION OF STATISTICS, SAN JUAN, PUERTO RICO.

TABLA-12 NACIMIENTOS VIVOS POR NUMERO DE VISITAS PRENATALES Y EDAD DE LA MADRE
TABLE-12 LIVE BIRTHS BY TOTAL NUMBER OF PRENATAL CARE VISITS AND MOTHER'S AGE
PUERTO RICO, 1998

EDAD DE LA MADRE MOTHER'S AGE	VISITAS PRENATALES - PRENATAL CARE VISITS							SIN ESPEC. UNSPEC.
	TOTAL	0	< 5	5 - 9	10 - 14	15 - 19	20 +	
TOTAL	60,518	599	2,780	17,765	31,834	6,634	869	37
MENOS DE 12 AÑOS UNDER 12 YEARS	0	0	0	0	0	0	0	0
12	3	0	1	0	2	0	0	0
13	57	2	9	30	16	0	0	0
14	250	6	31	109	97	7	0	0
15	899	15	78	377	388	37	3	1
16	1,678	19	126	706	747	70	9	1
17	2,566	33	183	1,054	1,155	127	11	3
18	3,164	37	222	1,250	1,453	183	17	2
19	3,710	45	241	1,402	1,774	226	22	0
20-24	19,209	177	1,012	6,164	9,862	1,765	220	9
25-29	15,308	130	475	3,639	8,595	2,182	273	14
30-34	9,256	87	254	2,009	5,280	1,421	199	6
35-39	3,646	35	114	828	2,062	511	95	1
40-44	723	10	34	184	376	100	19	0
45-49	37	0	0	10	21	5	1	0
50-54	0	0	0	0	0	0	0	0
55+	0	0	0	0	0	0	0	0
EDAD NO ESPECIFICADA UNSPECIFIED AGE	12	3	0	3	6	0	0	0

FUENTE: DEPARTAMENTO DE SALUD, SAPEESI, DIVISION DE ESTADISTICAS, SAN JUAN, PUERTO RICO.

SOURCE: DEPARTMENT OF HEALTH, ASPESIS, DIVISION OF STATISTICS, SAN JUAN, PUERTO RICO.

TABLA-13 NACIMIENTOS VIVOS POR PERIODO DE GESTACION Y EDAD DE LA MADRE
TABLE-13 LIVE BIRTHS BY WEEKS OF GESTATION AND MOTHER'S AGE
PUERTO RICO, 1998

EDAD DE LA MADRE MOTHER'S AGE	TOTAL	PERIODO DE GESTACION - WEEKS OF GESTATION								NO ESPEC. UNSPEC.
		< 20	20 - 27	28	29 - 31	32 - 35	36	37 - 39	40 +	
TOTAL	60,518	2	411	135	627	3,914	3,486	34,275	17,629	39
MENOS DE 12 AÑOS LESS THAN 12 YEARS	0	0	0	0	0	0	0	0	0	0
12	3	0	0	0	0	1	0	1	1	0
13	57	0	3	0	2	5	5	26	16	0
14	250	0	3	0	3	20	17	120	86	1
15	899	0	14	4	11	70	50	439	311	0
16	1,678	1	18	3	25	140	96	859	536	0
17	2,566	1	19	9	34	202	145	1,261	894	1
18	3,164	0	17	7	30	234	179	1,656	1,038	3
19	3,710	0	33	13	48	265	200	1,965	1,183	3
20-24	19,209	0	112	38	178	1,164	1,067	10,675	5,965	10
25-29	15,308	0	82	26	122	891	886	8,973	4,313	15
30-34	9,256	0	62	22	116	617	539	5,595	2,300	5
35-39	3,646	0	40	8	45	245	241	2,257	809	1
40-44	723	0	6	4	13	56	55	421	168	0
45-49	37	0	1	1	0	2	3	22	8	0
50-54	0	0	0	0	0	0	0	0	0	0
55+	0	0	0	0	0	0	0	0	0	0
NO ESPECIFICADO UNSPECIFIED	12	0	1	0	0	2	3	5	1	0

FUENTE: DEPARTAMENTO DE SALUD, SAPEESI, DIVISION DE ESTADISTICAS, SAN JUAN, PR.
SOURCE: DEPARTMENT OF HEALTH, ASPESIS, DIVISION OF STATISTICS, SAN JUAN, PR.

TABLA-14 NACIMIENTOS VIVOS POR EDAD DE LA MADRE Y POR ORDEN DEL EMBARAZO
TABLE-14 LIVE BIRTHS BY AGE OF MOTHER AND BY PREGNANCY ORDER
PUERTO RICO, 1998

EDAD DE LA MADRE MOTHER'S AGE	ORDEN DEL EMBARAZO - PREGNANCY ORDER											NO ESPEC. UNSPEC.
	TOTAL	1	2	3	4	5	6	7	8	9	10+	
TOTAL	60,518	23,903	18,065	10,210	4,429	1,987	935	448	252	121	161	7
MENOS DE 12 AÑOS LESS THAN 12 YEARS	0	0	0	0	0	0	0	0	0	0	0	0
12	3	3	0	0	0	0	0	0	0	0	0	0
13	57	57	0	0	0	0	0	0	0	0	0	0
14	250	238	11	1	0	0	0	0	0	0	0	0
15	899	810	82	5	2	0	0	0	0	0	0	0
16	1,678	1,389	240	41	8	0	0	0	0	0	0	0
17	2,566	1,897	525	122	17	3	0	0	0	0	0	2
18	3,164	2,063	816	224	51	5	4	0	0	0	0	1
19	3,710	2,134	1,045	401	101	19	9	1	0	0	0	0
20 - 24	19,209	7,998	6,073	3,169	1,244	485	166	46	19	3	6	0
25 - 29	15,308	4,601	5,051	3,036	1,390	646	313	151	65	30	24	1
30 - 34	9,256	1,996	3,046	2,157	1,008	473	239	143	97	36	58	3
35 - 39	3,646	598	1,019	897	509	265	151	73	55	33	46	0
40 - 44	723	110	148	145	92	86	50	31	16	19	26	0
45 - 49	37	5	6	8	7	4	3	3	0	0	1	0
50 - 54	0	0	0	0	0	0	0	0	0	0	0	0
55 +	0	0	0	0	0	0	0	0	0	0	0	0
EDAD NO ESPECIFICADA UNKNOWN AGE	12	4	3	4	0	1	0	0	0	0	0	0
MEDIANA DE EDAD AGE MEDIAN	24.67											

FUENTE: DEPARTAMENTO DE SALUD, SAPEESI , DIVISION DE ESTADISTICAS, SAN JUAN , PUERTO RICO
 SOURCE: DEPARTMENT OF HEALTH, ASPEESI , DIVISION OF STATISTICS, SAN JUAN , PUERTO RICO

TABLA-15 NACIMIENTOS VIVOS POR RESIDENCIA DE LA MADRE, LUGAR DE OCURRENCIA Y PORCIENTO DE NACIMIENTOS EN HOSPITALES
TABLE-15 LIVE BIRTHS BY RESIDENCE OF MOTHER, PLACE OF OCCURRENCE AND PERCENTAGE OF BIRTHS IN HOSPITALS
PUERTO RICO, 1998

MUNICIPIOS MUNICIPALITIES	TOTAL	HOSPITALES - HOSPITALS			HOGAR HOME	EN RUTA ON ROUTE	OTROS SITIOS OTHER PLACES	NO ESPEC. UNSPEC.	% HOSPITALES % HOSPITALS	
		GOBIERNO GOVERNMENT	PRIVADO PRIVATE	TOTAL					TOTAL	PUBLICOS GOVERNMENT
TOTAL	60,518	23,810	36,533	60,343	117	23	18	17	99.7	39.5
REGION ARECIBO	7,465	2,967	4,488	7,455	6	1	1	2	99.9	39.8
AREA DE ARECIBO	4,134	1,589	2,540	4,129	1	1	1	2	99.9	38.5
ARECIBO	1,549	514	1,034	1,548	0	0	1	0	99.9	33.2
CAMUY	561	203	358	561	0	0	0	0	100.0	36.2
HATILLO	569	98	470	568	1	0	0	0	99.8	17.3
LARES	497	275	222	497	0	0	0	0	100.0	55.3
QUEBRADILLAS	422	108	314	422	0	0	0	0	100.0	25.6
UTUADO	536	391	142	533	0	1	0	2	99.4	73.4
AREA DE MANATI	3,331	1,378	1,948	3,326	5	0	0	0	99.9	41.4
BARCELONETA	367	115	251	366	1	0	0	0	99.7	31.4
CIALES	323	141	182	323	0	0	0	0	100.0	43.7
FLORIDA	200	66	134	200	0	0	0	0	100.0	33.0
MANATI	777	275	500	775	2	0	0	0	99.7	35.5
MOROVIS	545	356	189	545	0	0	0	0	100.0	65.3
VEGA BAJA	1,119	425	692	1,117	2	0	0	0	99.8	38.1
REGION BAYAMON	10,153	3,645	6,478	10,123	14	2	11	3	99.7	36.0
AREA BARRANQUITAS	2,460	1,104	1,341	2,445	5	0	7	3	99.4	45.2
BARRANQUITAS	528	161	366	527	1	0	0	0	99.8	30.6
COMERIO	342	175	166	341	1	0	0	0	99.7	51.3
COROZAL	654	302	351	653	1	0	0	0	99.9	46.3
NARANJITO	525	239	285	524	1	0	0	0	99.8	45.6
ORCOVIS	411	227	173	400	1	0	7	3	97.3	56.8
AREA DE BAYAMON	5,139	1,616	3,512	5,128	7	1	3	0	99.8	31.5
BAYAMON	3,493	1,060	2,422	3,482	7	1	3	0	99.7	30.4
TOA ALTA	1,081	302	779	1,081	0	0	0	0	100.0	27.9
VEGA ALTA	565	254	311	565	0	0	0	0	100.0	45.0
AREA DE CATAÑO	2,554	925	1,625	2,550	2	1	1	0	99.8	36.3
CATAÑO	516	287	229	516	0	0	0	0	100.0	55.6
DORADO	572	213	358	571	0	1	0	0	99.8	37.3
TOA BAJA	1,466	425	1,038	1,463	2	0	1	0	99.8	29.1

TABLA-15 NACIMIENTOS VIVOS POR RESIDENCIA DE LA MADRE, LUGAR DE OCURRENCIA Y PORCIENTO DE NACIMIENTOS EN HOSPITALES
TABLE-15 LIVE BIRTHS BY RESIDENCE OF MOTHER, PLACE OF OCCURRENCE AND PERCENTAGE OF BIRTHS IN HOSPITALS
PUERTO RICO, 1998

MUNICIPIOS MUNICIPALITIES	TOTAL	HOSPITALES - HOSPITALS			HOGAR HOME	EN RUTA ON ROUTE	OTROS SITIOS OTHER PLACES	NO ESPEC. UNSPEC.	% HOSPITALES % HOSPITALS	
		GOBIERNO GOVERNMENT	PRIVADO PRIVATE	TOTAL					TOTAL	PUBLICOS GOVERNMENT
REGION DE CAGUAS	9,099	2,598	6,483	9,081	13	2	2	1	99.8	28.6
AREA DE CAGUAS	4,514	1,694	2,814	4,508	5	0	0	1	99.9	37.6
AGUAS BUENAS	469	110	357	467	1	0	0	1	99.6	23.6
CAGUAS	2,261	1,121	1,137	2,258	3	0	0	0	99.9	49.7
GURABO	583	201	382	583	0	0	0	0	100.0	34.5
JUNCOS	575	152	422	574	1	0	0	0	99.8	26.5
SAN LORENZO	626	110	516	626	0	0	0	0	100.0	17.6
AREA DE CAYEY	1,947	224	1,718	1,942	3	1	1	0	99.7	11.5
AIBONITO	477	15	461	476	0	0	1	0	99.8	3.2
CAYEY	806	112	693	805	1	0	0	0	99.9	13.9
CIDRA	664	97	564	661	2	1	0	0	99.6	14.7
AREA DE HUMACAO	2,638	680	1,951	2,631	5	1	1	0	99.7	25.9
HUMACAO	944	236	706	942	2	0	0	0	99.8	25.1
LAS PIEDRAS	534	126	408	534	0	0	0	0	100.0	23.6
MAUNABO	165	64	100	164	0	1	0	0	99.4	39.0
NAGUABO	362	101	259	360	2	0	0	0	99.5	28.1
YABUCOA	633	153	478	631	1	0	1	0	99.7	24.3
REGION MAYAGUEZ	4,619	1,590	3,023	4,613	4	2	0	0	99.9	34.5
AREA DE MAYAGUEZ	3,267	1,019	2,244	3,263	4	0	0	0	99.9	31.2
AÑASCO	437	125	312	437	0	0	0	0	100.0	28.6
CABO ROJO	654	263	391	654	0	0	0	0	100.0	40.2
HORMIGUEROS	216	42	174	216	0	0	0	0	100.0	19.4
LAS MARIAS	157	13	144	157	0	0	0	0	100.0	8.3
MARICAO	121	18	103	121	0	0	0	0	100.0	14.9
MAYAGUEZ	1,486	493	989	1,482	4	0	0	0	99.7	33.3
RINCON	196	65	131	196	0	0	0	0	100.0	33.2
AREA DE SAN GERMAN	1,352	571	779	1,350	0	2	0	0	99.9	42.3
LAJAS	387	204	183	387	0	0	0	0	100.0	52.7
SABANA GRANDE	433	173	259	432	0	1	0	0	99.8	40.1
SAN GERMAN	532	194	337	531	0	1	0	0	99.8	36.5

TABLA-15 NACIMIENTOS VIVOS POR RESIDENCIA DE LA MADRE, LUGAR DE OCURRENCIA Y PORCIENTO DE NACIMIENTOS EN HOSPITALES
TABLE-15 LIVE BIRTHS BY RESIDENCE OF MOTHER, PLACE OF OCCURRENCE AND PERCENTAGE OF BIRTHS IN HOSPITALS
PUERTO RICO, 1998

MUNICIPIOS MUNICIPALITIES	TOTAL	HOSPITALES - HOSPITALS			HOGAR HOME	EN RUTA ON ROUTE	OTROS SITIOS OTHER PLACES	NO ESPEC. UNSPEC.	% HOSPITALES % HOSPITALS	
		GOBIERNO GOVERNMENT	PRIVADO PRIVATE	TOTAL					TOTAL	PUBLICOS GOVERNMENT
SUBREGION AGUADILLA	3,379	1,308	2,065	3,373	5	1	0	0	99.8	38.8
AGUADA	607	235	371	606	1	0	0	0	99.8	38.8
AGUADILLA	892	388	501	889	3	0	0	0	99.7	43.6
ISABELA	609	241	367	608	0	1	0	0	99.8	39.6
MOCA	642	232	410	642	0	0	0	0	100.0	36.1
SAN SEBASTIAN	629	212	416	628	1	0	0	0	99.8	33.8
REGION PONCE	10,096	4,596	5,464	10,060	19	8	1	8	99.6	45.7
AREA DE GUAYAMA	2,021	1,076	940	2,016	3	2	0	0	99.8	53.4
ARROYO	310	159	149	308	2	0	0	0	99.4	51.6
GUAYAMA	781	455	326	781	0	0	0	0	100.0	58.3
PATILLAS	346	215	130	345	1	0	0	0	99.7	62.3
SALINAS	584	247	335	582	0	2	0	0	99.7	42.4
AREA DE PONCE	6,145	2,639	3,478	6,117	15	5	1	7	99.5	43.1
ADJUNTAS	306	134	171	305	1	0	0	0	99.7	43.9
COAMO	658	101	555	656	1	0	0	1	99.7	15.4
JAYUYA	333	172	159	331	0	2	0	0	99.4	52.0
JUANA DIAZ	904	169	730	899	2	2	0	1	99.5	18.8
PONCE	3,034	1,812	1,209	3,021	8	0	1	4	99.6	60.0
SANTA ISABEL	421	82	335	417	2	1	0	1	99.1	19.7
VILLALBA	489	169	319	488	1	0	0	0	99.8	34.6
AREA DE YAUCO	1,930	881	1,046	1,927	1	1	0	1	99.8	45.7
GUANICA	354	219	134	353	0	0	0	1	99.7	62.0
GUAYANILLA	405	179	226	405	0	0	0	0	100.0	44.2
PEÑUELAS	440	74	364	438	1	1	0	0	99.6	16.9
YAUCO	731	409	322	731	0	0	0	0	100.0	56.0
REGION METROPOLITANA	13,240	6,516	6,663	13,179	49	6	3	3	99.5	49.4
AREA DE CAROLINA	5,114	2,162	2,935	5,097	12	3	0	2	99.7	42.4
CANOVANAS	826	353	472	825	0	0	0	1	99.9	42.8
CAROLINA	2,714	1,114	1,591	2,705	8	0	0	1	99.7	41.2
LOIZA	453	225	228	453	0	0	0	0	100.0	49.7
TRUJILLO ALTO	1,121	470	644	1,114	4	3	0	0	99.4	42.2

TABLA-15 NACIMIENTOS VIVOS POR RESIDENCIA DE LA MADRE, LUGAR DE OCURRENCIA Y PORCIENTO DE NACIMIENTOS EN HOSPITALES
TABLE-15 LIVE BIRTHS BY RESIDENCE OF MOTHER, PLACE OF OCCURRENCE AND PERCENTAGE OF BIRTHS IN HOSPITALS
PUERTO RICO, 1998

MUNICIPIOS MUNICIPALITIES	TOTAL	HOSPITALES - HOSPITALS			HOGAR HOME	EN RUTA ON ROUTE	OTROS SITIOS OTHER PLACES	NO ESPEC. UNSPEC.	% HOSPITALES % HOSPITALS	
		GOBIERNO GOVERNMENT	PRIVADO PRIVATE	TOTAL					TOTAL	PUBLICOS GOVERNMENT
AREA DE SAN JUAN	8,126	4,354	3,728	8,082	37	3	3	1	99.5	53.9
GUAYNABO	1,589	602	982	1,584	1	1	3	0	99.7	38.0
SAN JUAN	6,537	3,752	2,746	6,498	36	2	0	1	99.4	57.7
SUBREGION FAJARDO	2,355	564	1,783	2,347	7	1	0	0	99.7	24.0
CEIBA	305	146	159	305	0	0	0	0	100.0	47.9
CULEBRA	26	10	16	26	0	0	0	0	100.0	38.5
FAJARDO	718	113	603	716	2	0	0	0	99.7	15.8
LUQUILLO	333	122	210	332	1	0	0	0	99.7	36.8
RIO GRANDE	843	129	711	840	3	0	0	0	99.6	15.4
VIEQUES	130	44	84	128	1	1	0	0	98.5	34.4
P R NO ESPECIFICADO	0	0	0	0	0	0	0	0	0.0	0.0
NO RESIDENTE	109	25	84	109	0	0	0	0	100.0	22.9
ISLAS VIRGENES	37	7	30	37	0	0	0	0	100.0	18.9
REPUBLICA DOMINICANA	4	1	3	4	0	0	0	0	100.0	25.0
OTROS PAISES	68	17	51	68	0	0	0	0	100.0	25.0
DESCONOCIDOS	3	1	2	3	0	0	0	0	100.0	33.3

FUENTE: DEPARTAMENTO DE SALUD, SAPEESI, DIVISION DE ESTADISTICAS, SAN JUAN, PR.

SOURCE: DEPARTMENT OF HEALTH, ASPESIS, DIVISION OF STATISTICS, SAN JUAN, PR.

TABLA-16 NACIMIENTOS VIVOS POR MUNICIPIO DE RESIDENCIA Y EDAD DE LA MADRE
TABLE-16 LIVE BIRTHS BY MOTHER'S RESIDENCE AND MOTHER'S AGE
PUERTO RICO, 1998

MUNICIPIO DE RESIDENCIA DE LA MADRE MOTHER'S RESIDENCE	TOTAL	EDAD DE LA MADRE - MOTHER'S AGE														NO ESPEC. UNKN.
		<13	13	14	15	16	17	18	19	20-24	25-29	30-34	35-39	40-44	45+	
TOTAL	60,518	3	57	250	899	1,678	2,566	3,164	3,710	17,209	15,313	9,256	3,646	723	37	12
REGION ARECIBO	7,465	0	7	31	121	214	337	405	481	2,512	1,864	1,027	387	75	4	0
AREA DE ARECIBO	4,134	0	5	20	62	112	168	210	260	1,399	1,059	581	213	43	2	0
ARECIBO	1,549	0	3	10	19	33	50	83	97	536	418	214	76	10	0	0
CAMUY	561	0	0	1	8	18	20	25	41	197	140	77	25	8	1	0
HATILLO	569	0	0	2	8	12	33	27	29	185	150	84	34	5	0	0
LARES	497	0	2	4	14	21	25	29	32	147	111	73	30	8	1	0
QUEBRADILLAS	422	0	0	1	4	9	14	18	21	143	121	62	25	4	0	0
UTUADO	536	0	0	2	9	19	26	28	40	191	119	71	23	8	0	0
AREA DE MANATI	3,331	0	2	11	59	102	169	195	221	1,113	805	446	174	32	2	0
BARCELONETA	367	0	0	0	7	10	15	16	28	129	97	47	15	3	0	0
CIALES	323	0	1	2	8	15	13	33	26	103	67	29	19	7	0	0
FLORIDA	200	0	0	0	3	10	6	13	19	68	46	26	9	0	0	0
MANATI	777	0	0	2	12	18	41	44	39	265	182	121	43	9	1	0
MOROVIS	545	0	0	3	12	19	27	36	38	164	135	71	32	7	1	0
VEGA BAJA	1,119	0	1	4	17	30	67	53	71	384	278	152	56	6	0	0
REGION BAYAMON	10,153	0	5	50	152	281	468	509	619	2,097	2,534	1,665	634	131	6	2
AREA BARRANQUITAS	2,460	0	2	15	53	89	144	138	166	751	550	364	146	39	3	0
BARRANQUITAS	528	0	0	3	18	20	30	34	43	166	110	63	34	7	0	0
COMERIO	342	0	0	4	4	12	26	20	25	97	77	49	21	6	1	0
COROZAL	654	0	2	6	10	33	28	37	47	200	158	88	35	9	1	0
NARANJITO	525	0	0	0	11	12	33	23	28	170	116	87	35	9	1	0
OROCOVIS	411	0	0	2	10	12	27	24	23	118	89	77	21	8	0	0
AREA DE BAYAMON	5,139	0	1	21	62	120	204	230	278	563	1,386	888	326	56	2	2
BAYAMON	3,493	0	1	12	39	72	136	155	197	82	943	580	233	41	1	1
TOA ALTA	1,081	0	0	5	16	26	29	47	48	311	301	224	61	12	0	1
VEGA ALTA	565	0	0	4	7	22	39	28	33	170	142	84	32	3	1	0
AREA DE CATAÑO	2,554	0	2	14	37	72	120	141	175	783	598	413	162	36	1	0
CATAÑO	516	0	1	5	10	23	29	37	33	163	96	78	31	10	0	0
DORADO	572	0	0	4	6	17	24	33	45	174	139	98	29	3	0	0
TOA BAJA	1,466	0	1	5	21	32	67	71	97	446	363	237	102	23	1	0

TABLA-16 NACIMIENTOS VIVOS POR MUNICIPIO DE RESIDENCIA Y EDAD DE LA MADRE
TABLE-16 LIVE BIRTHS BY MOTHER'S RESIDENCE AND MOTHER'S AGE
PUERTO RICO, 1998

MUNICIPIO DE RESIDENCIA DE LA MADRE MOTHER'S RESIDENCE	TOTAL	EDAD DE LA MADRE - MOTHER'S AGE														NO ESPEC. UNKN.
		<13	13	14	15	16	17	18	19	20-24	25-29	30-34	35-39	40-44	45+	
REGION CAGUAS	9,099	0	9	29	140	263	386	457	560	3,011	2,334	1,343	472	91	3	1
AREA DE CAGUAS	4,514	0	3	16	74	130	184	215	260	1446	1179	692	263	50	2	0
AGUAS BUENAS	469	0	0	0	7	21	29	26	37	142	109	65	29	4	0	0
CAGUAS	2,261	0	3	7	37	56	85	94	121	716	605	371	137	27	2	0
GURABO	583	0	0	1	8	17	22	34	34	177	147	102	31	10	0	0
JUNCOS	575	0	0	5	11	19	24	29	33	191	157	68	33	5	0	0
SAN LORENZO	626	0	0	3	11	17	24	32	35	220	161	86	33	4	0	0
AREA DE CAYEY	1,947	0	2	7	29	52	81	103	120	655	485	295	98	19	1	0
AIBONITO	477	0	0	2	7	16	22	30	32	165	100	69	27	6	1	0
CAYEY	806	0	2	3	8	22	32	47	46	278	202	128	33	5	0	0
CIDRA	664	0	0	2	14	14	27	26	42	212	183	98	38	8	0	0
AREA DE HUMACAO	2,638	0	4	6	37	81	121	139	180	910	670	356	111	22	0	1
HUMACAO	944	0	1	3	12	30	39	42	62	346	235	126	43	5	0	0
LAS PIEDRAS	534	0	1	2	3	11	28	26	37	168	151	77	25	4	0	1
MAUNABO	165	0	0	0	2	7	9	10	11	48	43	24	7	4	0	0
NAGUABO	362	0	1	1	10	9	13	17	24	143	86	41	13	4	0	0
YABUCOA	633	0	1	0	10	24	32	44	46	205	155	88	23	5	0	0
REGION MAYAGUEZ	4,619	1	0	18	60	134	176	224	297	1,477	1,228	660	288	51	4	1
AREA DE MAYAGUEZ	3,267	1	0	14	38	100	128	162	222	1,052	860	452	203	33	2	0
AÑASCO	437	1	0	0	6	12	15	16	30	143	116	67	27	3	1	0
CABO ROJO	654	0	0	3	9	16	29	27	32	198	195	102	35	7	1	0
HORMIGUEROS	216	0	0	2	1	5	6	8	14	59	74	33	11	3	0	0
LAS MARIAS	157	0	0	2	3	8	8	9	15	62	31	14	4	1	0	0
MARICAO	121	0	0	2	1	5	8	8	13	41	29	7	6	1	0	0
MAYAGUEZ	1,486	0	0	5	17	48	53	89	104	493	357	198	107	15	0	0
RINCON	196	0	0	0	1	6	9	5	14	56	58	31	13	3	0	0
AREA DE SAN GERMAN	1,352	0	0	4	22	34	48	62	75	425	368	208	85	18	2	1
LAJAS	387	0	0	2	8	15	10	24	18	127	105	47	23	8	0	0
SABANA GRANDE	433	0	0	0	5	10	21	13	26	136	122	68	28	4	0	0
SAN GERMAN	532	0	0	2	9	9	17	25	31	162	141	93	34	6	2	1

TABLA-16 NACIMIENTOS VIVOS POR MUNICIPIO DE RESIDENCIA Y EDAD DE LA MADRE
TABLE-16 LIVE BIRTHS BY MOTHER'S RESIDENCE AND MOTHER'S AGE
PUERTO RICO, 1998

MUNICIPIO DE RESIDENCIA DE LA MADRE MOTHER'S RESIDENCE	TOTAL	EDAD DE LA MADRE - MOTHER'S AGE														NO ESPEC. UNKN.
		<13	13	14	15	16	17	18	19	20-24	25-29	30-34	35-39	40-44	45+	
SUBREGION AGUADILLA	3,379	0	1	11	46	77	129	171	206	1082	904	524	190	36	2	0
AGUADA	607	0	0	2	4	14	26	31	38	191	150	110	35	6	0	0
AGUADILLA	892	0	0	2	14	20	30	47	59	296	235	121	59	9	0	0
ISABELA	609	0	1	2	6	15	23	31	36	186	172	96	36	4	1	0
MOCA	642	0	0	0	11	11	22	36	36	210	169	107	29	11	0	0
SAN SEBASTIAN	629	0	0	5	11	17	28	26	37	199	178	90	31	6	1	0
REGION PONCE	10,096	2	15	39	161	309	476	601	661	3,312	2,537	1,306	555	116	5	1
AREA DE GUAYAMA	2,021	0	3	10	38	62	99	143	156	685	469	244	95	13	3	1
ARROYO	310	0	0	1	2	11	10	21	26	129	53	38	18	0	0	1
GUAYAMA	781	0	3	0	18	26	54	59	55	251	187	87	34	5	2	0
PATILLAS	346	0	0	1	5	6	13	26	28	107	85	57	14	3	1	0
SALINAS	584	0	0	8	13	19	22	37	47	198	144	62	29	5	0	0
AREA DE PONCE	6,145	1	9	21	90	182	290	327	377	2,000	1572	833	361	81	1	0
ADJUNTAS	306	0	0	4	5	6	14	17	22	97	82	43	13	3	0	0
COAMO	658	0	0	3	7	23	25	27	39	224	181	92	28	9	0	0
JAYUYA	333	1	0	1	7	12	13	22	21	108	82	49	16	1	0	0
JUANA DIAZ	904	0	2	3	13	34	50	51	59	274	226	121	55	16	0	0
PONCE	3,034	0	5	6	44	82	147	161	185	988	771	403	195	46	1	0
SANTA ISABEL	421	0	0	3	8	12	20	24	25	140	114	54	18	3	0	0
VILLALBA	489	0	2	1	6	13	21	25	26	169	116	71	36	3	0	0
AREA DE YAUCO	1,930	1	3	8	33	65	87	131	128	627	496	229	99	22	1	0
GUANICA	354	0	0	2	6	18	16	27	26	122	82	36	14	4	1	0
GUAYANILLA	405	1	0	2	7	10	16	27	34	142	100	49	13	4	0	0
PEÑUELAS	440	0	2	3	9	14	23	29	26	137	125	47	19	6	0	0
YAUCO	731	0	1	1	11	23	32	48	42	226	189	97	53	8	0	0
REGION METROPOLITANA	13,240	0	18	63	187	338	504	672	751	2,906	3,245	2,364	984	199	11	3
AREA DE CAROLINA	5,114	0	3	27	72	125	213	251	294	1,569	1,320	839	330	64	4	3
CANOVANAS	826	0	1	7	13	32	39	43	41	313	182	101	44	10	0	0
CAROLINA	2,714	0	0	7	36	51	103	122	168	813	732	464	177	38	1	2
LOIZA	453	0	1	6	10	20	28	34	47	155	75	54	20	1	1	1
TRUJILLO ALTO	1,121	0	1	7	13	22	43	52	38	288	331	220	89	15	2	0

TABLA-16 NACIMIENTOS VIVOS POR MUNICIPIO DE RESIDENCIA Y EDAD DE LA MADRE
TABLE-16 LIVE BIRTHS BY MOTHER'S RESIDENCE AND MOTHER'S AGE
PUERTO RICO, 1998

MUNICIPIO DE RESIDENCIA DE LA MADRE MOTHER'S RESIDENCE	TOTAL	EDAD DE LA MADRE - MOTHER'S AGE														NO ESPEC. UNKN.
		<13	13	14	15	16	17	18	19	20-24	25-29	30-34	35-39	40-44	45+	
AREA DE SAN JUAN	8,126	0	15	36	115	213	291	421	457	1337	1925	1525	654	135	7	0
GUAYNABO	1,589	0	2	6	15	26	49	70	64	408	407	364	149	24	5	0
SAN JUAN	6,537	0	13	30	100	187	242	351	393	929	1518	1,161	505	111	2	0
SUBREGION FAJARDO	2,355	0	2	9	31	62	89	123	135	788	639	338	120	16	2	1
CEIBA	305	0	0	0	4	8	6	12	16	91	107	44	14	2	1	0
CULEBRA	26	0	0	0	0	1	2	4	0	9	3	4	2	1	0	0
FAJARDO	718	0	0	3	7	19	25	31	42	242	200	99	45	5	0	0
LUQUILLO	333	0	1	2	6	13	14	25	27	123	79	28	13	1	0	1
RIO GRANDE	843	0	0	3	12	16	31	43	43	286	218	142	41	7	1	0
VIEQUES	130	0	1	1	2	5	11	8	7	37	32	21	5	0	0	0
NO RESIDENTE	109	0	0	0	1	0	1	2	0	24	28	29	16	8	0	0
ISLAS VIRGENES	37	0	0	0	0	0	0	1	0	8	8	10	8	2	0	0
REPUBLICA DOMINICANA	4	0	0	0	0	0	0	0	0	1	1	2	0	0	0	0
OTROS PAISES	68	0	0	0	1	0	1	1	0	15	19	17	8	6	0	0
DESCONOCIDOS	3	0	0	0	0	0	0	0	0	0	0	0	0	0	0	3

FUENTE: DEPARTAMENTO DE SALUD, SECRETARIA AUXILIAR DE PLANIFICACION, EVALUACION, ESTADISTICAS Y SISTEMAS DE INFORMACION, DIVISION DE ESTADISTICAS, SAN JUAN, P.R.

SOURCE: DEPARTMENT OF HEALTH, AUXILIARY SECRETARIAT FOR PLANNING, EVALUATION, STATISTICS AND INFORMATION SYSTEMS, DIVISION OF STATISTICS, SAN JUAN, P.R.

TABLA-17 NACIMIENTOS VIVOS POR MUNICIPIO DE RESIDENCIA DE LA MADRE (BAJO PESO, ADOLESCENTES, SOLTERAS Y CUIDADO PRENATAL TEMPRANO)
TABLE-17 LIVE BIRTHS BY MUNICIPALITY OF MOTHER'S RESIDENCE (LOW BIRTH WEIGHT, TEENAGE MOTHERS, ILLEGITIMATE AND EARLY PRENATAL CARE)
PUERTO RICO, 1998

REGION Y/O MUNICIPIO RESIDENCIA	TOTAL NAC. VIVOS	MUY BAJO PESO <1,500 GR O <3LB 5OZ		BAJO PESO <2,500 GR O <5LB 9OZ		MADRES ADOLESCENTES 10 A 19 AÑOS		MADRES SOLTERAS Y/O CONSENSUAL		CUIDADO PRENATAL PRIMER TRIMESTRE	
		NUMERO	PORCIENTO	NUMERO	PORCIENTO	NUMERO	PORCIENTO	NUMERO	PORCIENTO	NUMERO	PORCIENTO
		TOTAL	60,518	804	1.3	6,615	10.9	12,327	20.4	28,410	46.9
REGION ARECIBO	7,465	80	1.1	832	11.1	1,596	21.4	3,151	42.2	6,215	83.3
AREA DE ARECIBO	4,134	41	1.0	516	12.5	837	20.2	1,505	36.4	3,471	84.0
ARECIBO	1,549	16	1.0	186	12.0	295	19.0	609	39.3	1,262	81.5
CAMUY	561	2	0.4	50	8.9	113	20.1	159	28.3	512	91.3
HATILLO	569	9	1.6	63	11.1	111	19.5	166	29.2	486	85.4
LARES	497	8	1.6	91	18.3	127	25.6	202	40.6	410	82.5
QUEBRADILLAS	422	2	0.5	52	12.3	67	15.9	127	30.1	355	84.1
UTUADO	536	4	0.7	74	13.8	124	23.1	242	45.1	446	83.2
AREA DE MANATI	3,331	39	1.2	316	9.5	759	22.8	1,646	49.4	2,744	82.4
BARCELONETA	367	4	1.1	25	6.8	76	20.7	178	48.5	302	82.3
CIALES	323	5	1.5	42	13.0	98	30.3	170	52.6	274	84.8
FLORIDA	200	5	2.5	13	6.5	51	25.5	87	43.5	173	86.5
MANATI	777	8	1.0	64	8.2	156	20.1	368	47.4	623	80.2
MOROVIS	545	2	0.4	67	12.3	135	24.8	298	54.7	472	86.6
VEGA BAJA	1,119	15	1.3	105	9.4	243	21.7	545	48.7	900	80.4
REGION BAYAMON	10,153	132	1.3	1,112	11.0	2,084	20.5	4,962	48.9	7,835	77.2
AREA BARRANQUITAS	2,460	27	1.1	256	10.4	607	24.7	1,327	53.9	2,038	82.8
BARRANQUITAS	528	3	0.6	59	11.2	148	28.0	320	60.6	457	86.6
COMERIO	342	6	1.8	50	14.6	91	26.6	190	55.6	282	82.5
COROZAL	654	5	0.8	56	8.6	163	24.9	327	50.0	532	81.3
NARANJITO	525	9	1.7	43	8.2	107	20.4	238	45.3	424	80.8
OROCOVIS	411	4	1.0	48	11.7	98	23.8	252	61.3	343	83.5
AREA DE BAYAMON	5,139	69	1.3	561	10.9	916	17.8	2,302	44.8	3,968	77.2
BAYAMON	3,493	52	1.5	400	11.5	612	17.5	1,583	45.3	2,659	76.1
TOA ALTA	1,081	12	1.1	108	10.0	171	15.8	419	38.8	859	79.5
VEGA ALTA	565	5	0.9	53	9.4	133	23.5	300	53.1	450	79.6
AREA DE CATAÑO	2,554	36	1.4	295	11.6	561	22.0	1,333	52.2	1,829	71.6
CATAÑO	516	7	1.4	64	12.4	138	26.7	337	65.3	324	62.8
DORADO	572	4	0.7	58	10.1	129	22.6	285	49.8	435	76.0
TOA BAJA	1,466	25	1.7	173	11.8	294	20.1	711	48.5	1,070	73.0

TABLA-17 NACIMIENTOS VIVOS POR MUNICIPIO DE RESIDENCIA DE LA MADRE (BAJO PESO, ADOLESCENTES, SOLTERAS Y CUIDADO PRENATAL TEMPRANO)
TABLE-17 LIVE BIRTHS BY MUNICIPALITY OF MOTHER'S RESIDENCE (LOW BIRTH WEIGHT, TEENAGE MOTHERS, ILLEGITIMATE AND EARLY PRENATAL CARE)
PUERTO RICO, 1998

REGION Y/O MUNICIPIO RESIDENCIA	TOTAL NAC. VIVOS	MUY BAJO PESO <1,500 GR O <3LB 5OZ		BAJO PESO <2,500 GR O <5LB 9OZ		MADRES ADOLESCENTES 10 A 19 AÑOS		MADRES SOLTERAS Y/O CONSENSUAL		CUIDADO PRENATAL PRIMER TRIMESTRE	
		NUMERO	PORCIENTO	NUMERO	PORCIENTO	NUMERO	PORCIENTO	NUMERO	PORCIENTO	NUMERO	PORCIENTO
		REGION CAGUAS	9,099	141	1.5	1,009	11.1	1,844	20.3	4,487	49.3
AREA DE CAGUAS	4,514	68	1.5	537	11.9	882	19.5	2,154	47.7	3,620	80.2
AGUAS BUENAS	469	5	1.1	54	11.5	120	25.6	228	48.6	336	71.6
CAGUAS	2,261	39	1.7	273	12.1	403	17.8	1,118	49.4	1,823	80.6
GURABO	583	12	2.1	78	13.4	116	19.9	258	44.3	485	83.2
JUNCOS	575	3	0.5	63	11.0	121	21.0	274	47.7	441	76.7
SAN LORENZO	626	9	1.4	69	11.0	122	19.5	276	44.1	535	85.5
AREA DE CAYEY	1,947	31	1.6	207	10.6	394	20.2	1,045	53.7	1,556	79.9
AIBONITO	477	10	2.1	56	11.7	109	22.9	273	57.2	424	88.9
CAYEY	806	9	1.1	72	8.9	160	19.9	446	55.3	619	76.8
CIDRA	664	12	1.8	79	11.9	125	18.8	326	49.1	513	77.3
AREA DE HUMACAO	2,638	42	1.6	265	10.0	568	21.5	1,288	48.8	2,156	81.7
HUMACAO	944	16	1.7	106	11.2	189	20.0	462	48.9	768	81.4
LAS PIEDRAS	534	7	1.3	48	9.0	108	20.2	233	43.6	452	84.6
MAUNABO	165	4	2.4	18	10.9	39	23.6	102	61.8	128	77.6
NAGUABO	362	7	1.9	33	9.1	75	20.7	164	45.3	303	83.7
YABUCA	633	8	1.3	60	9.5	157	24.8	327	51.7	505	79.8
REGION MAYAGUEZ	4,619	61	1.3	557	12.1	910	19.7	1,762	38.1	3,698	80.1
AREA DE MAYAGUEZ	3,267	39	1.2	379	11.6	665	20.4	1,235	37.8	2,644	80.9
AÑASCO	437	5	1.1	48	11.0	80	18.3	148	33.9	359	82.2
CABO ROJO	654	13	2.0	88	13.5	116	17.7	219	33.5	524	80.1
HORMIGUEROS	216	4	1.9	26	12.0	36	16.7	59	27.3	183	84.7
LAS MARIAS	157	1	0.6	17	10.8	45	28.7	63	40.1	145	92.4
MARICAO	121	0	0.0	20	16.5	37	30.6	53	43.8	102	84.3
MAYAGUEZ	1,486	14	0.9	152	10.2	316	21.3	630	42.4	1,162	78.2
RINCON	196	2	1.0	28	14.3	35	17.9	63	32.1	169	86.2
AREA DE SAN GERMAN	1,352	22	1.6	178	13.2	245	18.1	527	39.0	1,054	78.0
LAJAS	387	12	3.1	49	12.7	77	19.9	159	41.1	292	75.5
SABANA GRANDE	433	2	0.5	54	12.5	75	17.3	161	37.2	352	81.3
SAN GERMAN	532	8	1.5	75	14.1	93	17.5	207	38.9	410	77.1

TABLA-17 NACIMIENTOS VIVOS POR MUNICIPIO DE RESIDENCIA DE LA MADRE (BAJO PESO, ADOLESCENTES, SOLTERAS Y CUIDADO PRENATAL TEMPRANO)
TABLE-17 LIVE BIRTHS BY MUNICIPALITY OF MOTHER'S RESIDENCE (LOW BIRTH WEIGHT, TEENAGE MOTHERS, ILLEGITIMATE AND EARLY PRENATAL CARE)
PUERTO RICO, 1998

REGION Y/O MUNICIPIO RESIDENCIA	TOTAL NAC. VIVOS	MUY BAJO PESO		BAJO PESO		MADRES ADOLESCENTES		MADRES SOLTERAS		CUIDADO PRENATAL	
		<1,500 GR O <3LB 5OZ		<2,500 GR O <5LB 9OZ		10 A 19 AÑOS		Y/O CONSENSUAL		PRIMER TRIMESTRE	
		NUMERO	PORCIENTO	NUMERO	PORCIENTO	NUMERO	PORCIENTO	NUMERO	PORCIENTO	NUMERO	PORCIENTO
SUBREGION AGUADILLA	3,379	45	1.3	330	9.8	641	19.0	1,042	30.8	2,956	87.5
AGUADA	607	11	1.8	60	9.9	115	18.9	187	30.8	538	88.6
AGUADILLA	892	9	1.0	84	9.4	172	19.3	301	33.7	786	88.1
ISABELA	609	5	0.8	52	8.5	114	18.7	183	30.0	508	83.4
MOCA	642	9	1.4	67	10.4	116	18.1	157	24.5	576	89.7
SAN SEBASTIAN	629	11	1.7	67	10.7	124	19.7	214	34.0	548	87.1
REGION PONCE	10,096	127	1.3	1,094	10.8	2,264	22.4	5,260	52.1	7,833	77.6
AREA DE GUAYAMA	2,021	13	0.6	194	9.6	511	25.3	1,156	57.2	1,532	75.8
ARROYO	310	2	0.6	26	8.4	71	22.9	194	62.6	231	74.5
GUAYAMA	781	3	0.4	71	9.1	215	27.5	427	54.7	586	75.0
PATILLAS	346	2	0.6	38	11.0	79	22.8	175	50.6	276	79.8
SALINAS	584	6	1.0	59	10.1	146	25.0	360	61.6	439	75.2
AREA DE PONCE	6,145	82	1.3	672	10.9	1,297	21.1	3,175	51.7	4,867	79.2
ADJUNTAS	306	4	1.3	38	12.4	68	22.2	142	46.4	269	87.9
COAMO	658	10	1.5	70	10.6	124	18.8	346	52.6	545	82.8
JAYUYA	333	2	0.6	37	11.1	77	23.1	176	52.9	237	71.2
JUANA DIAZ	904	11	1.2	101	11.2	212	23.5	467	51.7	721	79.8
PONCE	3,034	44	1.5	324	10.7	630	20.8	1,547	51.0	2,378	78.4
SANTA ISABEL	421	5	1.2	46	10.9	92	21.9	256	60.8	328	77.9
VILLALBA	489	6	1.2	56	11.5	94	19.2	241	49.3	389	79.6
AREA DE YAUCO	1,930	32	1.7	228	11.8	456	23.6	929	48.1	1,434	74.3
GUANICA	354	11	3.1	55	15.5	95	26.8	174	49.2	274	77.4
GUAYANILLA	405	5	1.2	44	10.9	97	24.0	207	51.1	293	72.3
PEÑUELAS	440	8	1.8	48	10.9	106	24.1	216	49.1	326	74.1
YAUCO	731	8	1.1	81	11.1	158	21.6	332	45.4	541	74.0

TABLA-17 NACIMIENTOS VIVOS POR MUNICIPIO DE RESIDENCIA DE LA MADRE (BAJO PESO, ADOLESCENTES, SOLTERAS Y CUIDADO PRENATAL TEMPRANO)
TABLE-17 LIVE BIRTHS BY MUNICIPALITY OF MOTHER'S RESIDENCE (LOW BIRTH WEIGHT, TEENAGE MOTHERS, ILLEGITIMATE AND EARLY PRENATAL CARE)
PUERTO RICO, 1998

REGION Y/O MUNICIPIO RESIDENCIA	TOTAL NAC. VIVOS	MUY BAJO PESO <1,500 GR O <3LB 5OZ		BAJO PESO <2,500 GR O <5LB 9OZ		MADRES ADOLESCENTES 10 A 19 AÑOS		MADRES SOLTERAS Y/O CONSENSUAL		CUIDADO PRENATAL PRIMER TRIMESTRE	
		NUMERO	PORCIENTO	NUMERO	PORCIENTO	NUMERO	PORCIENTO	NUMERO	PORCIENTO	NUMERO	PORCIENTO
		REGION METROPOLITANA	13,240	179	1.4	1,415	10.7	2,533	19.1	6,684	50.5
AREA DE CAROLINA	5,114	74	1.4	566	11.1	985	19.3	2,347	45.9	3,866	75.6
CANOVANAS	826	10	1.2	80	9.7	176	21.3	386	46.7	567	68.6
CAROLINA	2,714	38	1.4	306	11.3	487	17.9	1,213	44.7	2,092	77.1
LOIZA	453	17	3.8	73	16.1	146	32.2	276	60.9	310	68.4
TRUJILLO ALTO	1,121	9	0.8	107	9.5	176	15.7	472	42.1	897	80.0
AREA DE SAN JUAN	8,126	105	1.3	849	10.4	1,548	19.0	4,337	53.4	5,938	73.1
GUAYNABO	1,589	23	1.4	166	10.4	232	14.6	615	38.7	1,244	78.3
SAN JUAN	6,537	82	1.3	683	10.4	1,316	20.1	3,722	56.9	4,694	71.8
SUBREGION FAJARDO	2,355	36	1.5	253	10.7	451	19.2	1,015	43.1	1,799	76.4
CEIBA	305	4	1.3	28	9.2	46	15.1	106	34.8	260	85.2
CULEBRA	26	0	0.0	2	7.7	7	26.9	15	57.7	18	69.2
FAJARDO	718	13	1.8	88	12.3	127	17.7	298	41.5	550	76.6
LUQUILLO	333	5	1.5	26	7.8	88	26.4	169	50.8	250	75.1
RIO GRANDE	843	13	1.5	103	12.2	148	17.6	346	41.0	654	77.6
VIEQUES	130	1	0.8	6	4.6	35	26.9	81	62.3	67	51.5
NO RESIDENTE	109	3	2.8	13	11.9	4	3.7	44	40.4	79	72.5
DESCONOCIDO	3	0	0.0	0	0.0	0	0.0	3	100.0	1	33.3

FUENTE: DEPARTAMENTO DE SALUD, SAPEESI, DIVISION DE ESTADISTICAS, SAN JUAN, PUERTO RICO.

SOURCE: DEPARTMENT OF HEALTH, ASPESIS, DIVISION OF STATISTICS, SAN JUAN, PUERTO RICO.

TABLA-18 NACIMIENTOS VIVOS POR MUNICIPIO DE RESIDENCIA DE LA MADRE (BAJO PESO, ADOLESCENTES, SOLTERAS Y CUIDADO PRENATAL TEMPRANO) DEL SECTOR PUBLICO

TABLE-18 LIVE BIRTHS BY MUNICIPALITY OF MOTHER'S RESIDENCE (LOW BIRTH WEIGHT, TEENAGE MOTHERS, ILLEGITIMATE AND EARLY PRENATAL CARE) FOR PUBLIC MEDICAL FACILITIES PUERTO RICO, 1998

REGION Y/O MUNICIPIO RESIDENCIA	TOTAL NAC. VIVOS	MUY BAJO PESO <1,500 GR O <3 LB 5OZ		BAJO PESO <2,500 GR O <5 LB 9OZ		MADRES ADOLESCENTES 10 A 19 AÑOS		MADRES SOLTERAS Y/O CONSENSUAL		CUIDADO PRENATAL PRIMER TRIMESTRE	
		NUMERO	PORCIENTO	NUMERO	PORCIENTO	NUMERO	PORCIENTO	NUMERO	ORCIEN	NUMERO	PORCIENTO
TOTAL	23,810	500	2.1	3,215	13.5	7,289	30.6	15,502	65.1	17,281	72.6
REGION ARECIBO	2,967	56	1.9	478	16.1	791	26.7	1,570	52.9	2,481	83.6
AREA DE ARECIBO	1,589	29	1.8	280	17.6	419	26.4	750	47.2	1,341	84.4
ARECIBO	514	11	2.1	87	16.9	124	24.1	251	48.8	410	79.8
CAMUY	203	1	0.5	25	12.3	55	27.1	75	36.9	184	90.6
HATILLO	98	6	6.1	19	19.4	21	21.4	31	31.6	81	82.7
LARES	275	6	2.2	68	24.7	92	33.5	136	49.5	236	85.8
QUEBRADILLAS	108	1	0.9	22	20.4	25	23.1	56	51.9	99	91.7
UTUADO	391	4	1.0	59	15.1	102	26.1	201	51.4	331	84.7
AREA DE MANATI	1,378	27	2.0	198	14.4	372	27.0	820	59.5	1,140	82.7
BARCELONETA	115	4	3.5	15	13.0	27	23.5	65	56.5	95	82.6
CIALES	141	4	2.8	26	18.4	40	28.4	87	61.7	122	86.5
FLORIDA	66	3	4.5	9	13.6	22	33.3	31	47.0	54	81.8
MANATI	275	6	2.2	36	13.1	65	23.6	142	51.6	237	86.2
MOROVIS	356	2	0.6	60	16.9	102	28.7	238	66.9	302	84.8
VEGA BAJA	425	8	1.9	52	12.2	116	27.3	257	60.5	330	77.6
REGION BAYAMON	3,645	79	2.2	479	13.1	1,240	34.0	2,584	70.9	2,629	72.1
AREA BARRANQUITAS	1,104	18	1.6	141	12.8	388	35.1	777	70.4	866	78.4
BARRANQUITAS	161	1	0.6	25	15.5	54	33.5	125	77.6	123	76.4
COMERIO	175	3	1.7	29	16.6	72	41.1	127	72.6	138	78.9
COROZAL	302	5	1.7	34	11.3	118	39.1	208	68.9	229	75.8
NARANJITO	239	7	2.9	25	10.5	81	33.9	153	64.0	188	78.7
OROCOVIS	227	2	0.9	28	12.3	63	27.8	164	72.2	188	82.8
AREA DE BAYAMON	1,616	40	2.5	212	13.1	524	32.4	1,126	69.7	1,143	70.7
BAYAMON	1,060	30	2.8	147	13.9	334	31.5	741	69.9	759	71.6
TOA ALTA	302	6	2.0	35	11.6	105	34.8	214	70.9	206	68.2
VEGA ALTA	254	4	1.6	30	11.8	85	33.5	171	67.3	178	70.1
AREA DE CATAÑO	925	21	2.3	126	13.6	328	35.5	681	73.6	620	67.0
CATAÑO	287	5	1.7	38	13.2	104	36.2	228	79.4	178	62.0
DORADO	213	3	1.4	23	10.8	80	37.6	157	73.7	148	69.5
TOA BAJA	425	13	3.1	65	15.3	144	33.9	296	69.6	294	69.2

**TABLA-18 NACIMIENTOS VIVOS POR MUNICIPIO DE RESIDENCIA DE LA MADRE (BAJO PESO, ADOLESCENTES, SOLTERAS Y CUIDADO PRENATAL TEMPRANO)
DEL SECTOR PUBLICO**

**TABLE-18 LIVE BIRTHS BY MUNICIPALITY OF MOTHER'S RESIDENCE (LOW BIRTH WEIGHT, TEENAGE MOTHERS, ILLEGITIMATE AND EARLY PRENATAL CARE)
FOR PUBLIC MEDICAL FACILITIES
PUERTO RICO, 1998**

REGION Y/O MUNICIPIO RESIDENCIA	TOTAL NAC. VIVOS	MUY BAJO PESO <1,500 GR O <3 LB 5OZ		BAJO PESO <2,500 GR O <5 LB 9OZ		MADRES ADOLESCENTES 10 A 19 AÑOS		MADRES SOLTERAS Y/O CONSENSUAL		CUIDADO PRENATAL PRIMER TRIMESTRE	
		NUMERO	PORCIENTO	NUMERO	PORCIENTO	NUMERO	PORCIENTO	NUMERO	ORCIENT	NUMERO	PORCIENTO
REGION CAGUAS	2,598	66	2.5	362	13.9	831	32.0	1,782	68.6	1,843	70.9
AREA DE CAGUAS	1,694	26	1.5	223	13.2	542	32.0	1,183	69.8	1,179	69.6
AGUAS BUENAS	110	1	0.9	11	10.0	51	46.4	79	71.8	70	63.6
CAGUAS	1,121	17	1.5	139	12.4	332	29.6	800	71.4	779	69.5
GURABO	201	3	1.5	30	14.9	71	35.3	146	72.6	143	71.1
JUNCOS	152	2	1.3	24	15.8	52	34.2	91	59.9	111	73.0
SAN LORENZO	110	3	2.7	19	17.3	36	32.7	67	60.9	76	69.1
AREA DE CAYEY	224	16	7.1	57	25.4	65	29.0	163	72.8	145	64.7
AIBONITO	15	6	40.0	11	73.3	5	33.3	8	53.3	13	86.7
CAYEY	112	5	4.5	22	19.6	35	31.3	85	75.9	71	63.4
CIDRA	97	5	5.2	24	24.7	25	25.8	70	72.2	61	62.9
AREA DE HUMACAO	680	24	3.5	82	12.1	224	32.9	436	64.1	519	76.3
HUMACAO	236	9	3.8	34	14.4	85	36.0	159	67.4	182	77.1
LAS PIEDRAS	126	3	2.4	14	11.1	41	32.5	74	58.7	99	78.6
MAUNABO	64	3	4.7	6	9.4	13	20.3	43	67.2	49	76.6
NAGUABO	101	4	4.0	8	7.9	29	28.7	59	58.4	83	82.2
YABUCOA	153	5	3.3	20	13.1	56	36.6	101	66.0	106	69.3
REGION MAYAGUEZ	1,590	49	3.1	292	18.4	461	29.0	833	52.4	1,209	76.0
AREA DE MAYAGUEZ	1,019	31	3.0	180	17.7	320	31.4	542	53.2	780	76.5
AÑASCO	125	5	4.0	21	16.8	37	29.6	68	54.4	103	82.4
CABO ROJO	263	9	3.4	61	23.2	74	28.1	115	43.7	210	79.8
HORMIGUEROS	42	4	9.5	8	19.0	14	33.3	16	38.1	35	83.3
LAS MARIAS	13	1	7.7	5	38.5	3	23.1	8	61.5	10	76.9
MARICAO	18	0	0.0	3	16.7	7	38.9	10	55.6	13	72.2
MAYAGUEZ	493	12	2.4	70	14.2	165	33.5	290	58.8	353	71.6
RINCON	65	0	0.0	12	18.5	20	30.8	35	53.8	56	86.2
AREA DE SAN GERMAN	571	18	3.2	112	19.6	141	24.7	291	51.0	429	75.1
LAJAS	204	12	5.9	38	18.6	49	24.0	101	49.5	153	75.0
SABANA GRANDE	173	1	0.6	30	17.3	41	23.7	91	52.6	129	74.6
SAN GERMAN	194	5	2.6	44	22.7	51	26.3	99	51.0	147	75.8

TABLA-18 NACIMIENTOS VIVOS POR MUNICIPIO DE RESIDENCIA DE LA MADRE (BAJO PESO, ADOLESCENTES, SOLTERAS Y CUIDADO PRENATAL TEMPRANO) DEL SECTOR PUBLICO

TABLE-18 LIVE BIRTHS BY MUNICIPALITY OF MOTHER'S RESIDENCE (LOW BIRTH WEIGHT, TEENAGE MOTHERS, ILLEGITIMATE AND EARLY PRENATAL CARE) FOR PUBLIC MEDICAL FACILITIES PUERTO RICO, 1998

REGION Y/O MUNICIPIO RESIDENCIA	TOTAL NAC. VIVOS	MUY BAJO PESO <1,500 GR O <3 LB 5OZ		BAJO PESO <2,500 GR O <5 LB 9OZ		MADRES ADOLESCENTES 10 A 19 AÑOS		MADRES SOLTERAS Y/O CONSENSUAL		CUIDADO PRENATAL PRIMER TRIMESTRE	
		NUMERO	PORCIENTO	NUMERO	PORCIENTO	NUMERO	PORCIENTO	NUMERO	ORCIEN	NUMERO	PORCIENTO
SUBREGION AGUADILLA	1,308	38	2.9	169	12.9	411	31.4	633	48.4	1,148	87.8
AGUADA	235	9	3.8	30	12.8	69	29.4	111	47.2	205	87.2
AGUADILLA	388	8	2.1	50	12.9	116	29.9	198	51.0	342	88.1
ISABELA	241	5	2.1	30	12.4	85	35.3	122	50.6	203	84.2
MOCA	232	8	3.4	30	12.9	72	31.0	80	34.5	215	92.7
SAN SEBASTIAN	212	8	3.8	29	13.7	69	32.5	122	57.5	183	86.3
REGION PONCE	4,596	70	1.5	556	12.1	1,368	29.8	2,998	65.2	3,385	73.7
AREA DE GUAYAMA	1,076	8	0.7	108	10.0	317	29.5	650	60.4	812	75.5
ARROYO	159	1	0.6	15	9.4	39	24.5	107	67.3	131	82.4
GUAYAMA	455	3	0.7	44	9.7	143	31.4	254	55.8	337	74.1
PATILLAS	215	2	0.9	25	11.6	56	26.0	116	54.0	172	80.0
SALINAS	247	2	0.8	24	9.7	79	32.0	173	70.0	172	69.6
AREA DE PONCE	2,639	48	1.8	336	12.7	803	30.4	1,835	69.5	1,966	74.5
ADJUNTAS	134	1	0.7	23	17.2	38	28.4	77	57.5	116	86.6
COAMO	101	2	2.0	11	10.9	33	32.7	76	75.2	76	75.2
JAYUYA	172	1	0.6	22	12.8	50	29.1	106	61.6	130	75.6
JUANA DIAZ	169	5	3.0	23	13.6	57	33.7	122	72.2	124	73.4
PONCE	1,812	35	1.9	220	12.1	558	30.8	1,266	69.9	1,340	74.0
SANTA ISABEL	82	2	2.4	9	11.0	26	31.7	71	86.6	54	65.9
VILLALBA	169	2	1.2	28	16.6	41	24.3	117	69.2	126	74.6
AREA DE YAUCO	881	14	1.6	112	12.7	248	28.1	513	58.2	607	68.9
GUANICA	219	7	3.2	34	15.5	65	29.7	122	55.7	170	77.6
GUAYANILLA	179	3	1.7	24	13.4	47	26.3	110	61.5	112	62.6
PEÑUELAS	74	1	1.4	7	9.5	29	39.2	58	78.4	53	71.6
YAUCO	409	3	0.7	47	11.5	107	26.2	223	54.5	272	66.5

**TABLA-18 NACIMIENTOS VIVOS POR MUNICIPIO DE RESIDENCIA DE LA MADRE (BAJO PESO, ADOLESCENTES, SOLTERAS Y CUIDADO PRENATAL TEMPRANO)
DEL SECTOR PUBLICO**

**TABLE-18 LIVE BIRTHS BY MUNICIPALITY OF MOTHER'S RESIDENCE (LOW BIRTH WEIGHT, TEENAGE MOTHERS, ILLEGITIMATE AND EARLY PRENATAL CARE)
FOR PUBLIC MEDICAL FACILITIES
PUERTO RICO, 1998**

REGION Y/O MUNICIPIO RESIDENCIA	TOTAL NAC. VIVOS	MUY BAJO PESO <1,500 GR O <3 LB 5OZ		BAJO PESO <2,500 GR O <5 LB 9OZ		MADRES ADOLESCENTES 10 A 19 AÑOS		MADRES SOLTERAS Y/O CONSENSUAL		CUIDADO PRENATAL PRIMER TRIMESTRE	
		NUMERO	PORCIENTO	NUMERO	PORCIENTO	NUMERO	PORCIENTO	NUMERO	ORCIENT	NUMERO	PORCIENTO
REGION METROPOLITANA	6,516	117	1.8	788	12.1	2,066	31.7	4,782	73.4	4,147	63.6
AREA DE CAROLINA	2,162	48	2.2	292	13.5	724	33.5	1,482	68.5	1,412	65.3
CANOVANAS	353	7	2.0	43	12.2	118	33.4	230	65.2	193	54.7
CAROLINA	1,114	21	1.9	143	12.8	375	33.7	769	69.0	752	67.5
LOIZA	225	16	7.1	52	23.1	84	37.3	153	68.0	135	60.0
TRUJILLO ALTO	470	4	0.9	54	11.5	147	31.3	330	70.2	332	70.6
AREA DE SAN JUAN	4,354	69	1.6	496	11.4	1,342	30.8	3,300	75.8	2,735	62.8
GUAYNABO	602	11	1.8	62	10.3	194	32.2	426	70.8	382	63.5
SAN JUAN	3,752	58	1.5	434	11.6	1,148	30.6	2,874	76.6	2,353	62.7
SUBREGION FAJARDO	564	25	4.4	87	15.4	119	21.1	303	53.7	420	74.5
CEIBA	146	2	1.4	11	7.5	12	8.2	43	29.5	133	91.1
CULEBRA	10	0	0.0	1	10.0	4	40.0	7	70.0	3	30.0
FAJARDO	113	13	11.5	33	29.2	20	17.7	59	52.2	87	77.0
LUQUILLO	122	2	1.6	15	12.3	44	36.1	83	68.0	89	73.0
RIO GRANDE	129	7	5.4	26	20.2	25	19.4	76	58.9	88	68.2
VIEQUES	44	1	2.3	1	2.3	14	31.8	35	79.5	20	45.5
NO RESIDENTE	25	0	0.0	4	16.0	2	8.0	16	64.0	19	76.0
DESCONOCIDO	1	0	0.0	0	0.0	0	0.0	1	100.0	0	0.0

FUENTE: DEPARTAMENTO DE SALUD, SAPEESI, DIVISION DE ESTADISTICAS, SAN JUAN, PR.

SOURCE: DEPARTMENT OF HEALTH, ASPESES, DIVISION OF STATISTICS, SAN JUAN, PR.

**TABLA-19 NACIMIENTOS VIVOS POR MUNICIPIO DE RESIDENCIA DE LA MADRE (BAJO PESO, ADOLESCENTES, SOLTERAS Y CUIDADO PRENATAL TEMPRANO)
DEL SECTOR PRIVADO**
**TABLE-19 LIVE BIRTHS BY MUNICIPALITY OF MOTHER'S RESIDENCE (LOW BIRTH WEIGHT, TEENAGE MOTHERS, ILLEGITIMATE AND EARLY PRENATAL CARE)
FOR PRIVATE MEDICAL FACILITIES**
PUERTO RICO, 1998

REGION Y/O MUNICIPIO RESIDENCIA	TOTAL NAC. VIVOS	MUY BAJO PESO		BAJO PESO		MADRES ADOLESCENTES		MADRES SOLTERAS		CUIDADO PRENATAL	
		<1,500 GR O <3 LB 5OZ		<2,500 GR O <5 LB 9OZ		10 A 19 AÑOS		Y/O CONSENSUAL		PRIMER TRIMESTRE	
		NUMERO	PORCIENTO	NUMERO	PORCIENTO	NUMERO	PORCIENTO	NUMERO	PORCIENTO	NUMERO	PORCIENTO
TOTAL	36,533	289	0.8	3,353	9.2	5,004	13.7	12,777	35.0	30,185	82.6
REGION ARECIBO	4,488	24	0.5	352	7.8	803	17.9	1,573	35.0	3,732	83.2
AREA DE ARECIBO	2,540	12	0.5	234	9.2	416	16.4	751	29.6	2,129	83.8
ARECIBO	1,034	5	0.5	99	9.6	170	16.4	357	34.5	852	82.4
CAMUY	358	1	0.3	25	7.0	58	16.2	84	23.5	328	91.6
HATILLO	470	3	0.6	44	9.4	90	19.1	134	28.5	404	86.0
LARES	222	2	0.9	23	10.4	35	15.8	66	29.7	174	78.4
QUEBRADILLAS	314	1	0.3	30	9.6	42	13.4	71	22.6	256	81.5
UTUADO	142	0	0.0	13	9.2	21	14.8	39	27.5	115	81.0
AREA DE MANATI	1,948	12	0.6	118	6.1	387	19.9	822	42.2	1,603	82.3
BARCELONETA	251	0	0.0	10	4.0	49	19.5	112	44.6	207	82.5
CIALES	182	1	0.5	16	8.8	58	31.9	83	45.6	152	83.5
FLORIDA	134	2	1.5	4	3.0	29	21.6	56	41.8	119	88.8
MANATI	500	2	0.4	28	5.6	91	18.2	224	44.8	386	77.2
MOROVIS	189	0	0.0	7	3.7	33	17.5	60	31.7	170	89.9
VEGA BAJA	692	7	1.0	53	7.7	127	18.4	287	41.5	569	82.2
REGION BAYAMON	6,478	51	0.8	623	9.6	834	12.9	2,355	36.4	5,189	80.1
AREA BARRANQUITAS	1,341	7	0.5	107	8.0	212	15.8	538	40.1	1,163	86.7
BARRANQUITAS	366	2	0.5	33	9.0	93	25.4	194	53.0	333	91.0
COMERIO	166	3	1.8	21	12.7	18	10.8	63	38.0	144	86.7
COROZAL	351	0	0.0	22	6.3	44	12.5	118	33.6	303	86.3
NARANJITO	285	2	0.7	18	6.3	26	9.1	84	29.5	235	82.5
OROCOVIS	173	0	0.0	13	7.5	31	17.9	79	45.7	148	85.5
AREA DE BAYAMON	3,512	29	0.8	347	9.9	390	11.1	1,167	33.2	2,819	80.3
BAYAMON	2,422	22	0.9	251	10.4	276	11.4	833	34.4	1,894	78.2
TOA ALTA	779	6	0.8	73	9.4	66	8.5	205	26.3	653	83.8
VEGA ALTA	311	1	0.3	23	7.4	48	15.4	129	41.5	272	87.5
AREA DE CATAÑO	1,625	15	0.9	169	10.4	232	14.3	650	40.0	1,207	74.3
CATAÑO	229	2	0.9	26	11.4	34	14.8	109	47.6	146	63.8
DORADO	358	1	0.3	35	9.8	49	13.7	127	35.5	287	80.2
TOA BAJA	1,038	12	1.2	108	10.4	149	14.4	414	39.9	774	74.6

TABLA-19 NACIMIENTOS VIVOS POR MUNICIPIO DE RESIDENCIA DE LA MADRE (BAJO PESO, ADOLESCENTES, SOLTERAS Y CUIDADO PRENATAL TEMPRANO) DEL SECTOR PRIVADO

TABLE-19 LIVE BIRTHS BY MUNICIPALITY OF MOTHER'S RESIDENCE (LOW BIRTH WEIGHT, TEENAGE MOTHERS, ILLEGITIMATE AND EARLY PRENATAL CARE) FOR PRIVATE MEDICAL FACILITIES PUERTO RICO, 1998

REGION Y/O MUNICIPIO RESIDENCIA	TOTAL NAC. VIVOS	MUY BAJO PESO <1,500 GR O <3 LB 5OZ		BAJO PESO <2,500 GR O <5 LB 9OZ		MADRES ADOLESCENTES 10 A 19 AÑOS		MADRES SOLTERAS Y/O CONSENSUAL		CUIDADO PRENATAL PRIMER TRIMESTRE	
		NUMERO	PORCIENTO	NUMERO	PORCIENTO	NUMERO	PORCIENTO	NUMERO	PORCIENTO	NUMERO	PORCIENTO
REGION CAGUAS	6,483	74	1.1	643	9.9	1,010	15.6	2,695	41.6	5,480	84.5
AREA DE CAGUAS	2,814	42	1.5	313	11.1	338	12.0	969	34.4	2,438	86.6
AGUAS BUENAS	357	4	1.1	43	12.0	68	19.0	147	41.2	265	74.2
CAGUAS	1,137	22	1.9	133	11.7	70	6.2	318	28.0	1,042	91.6
GURABO	382	9	2.4	48	12.6	45	11.8	112	29.3	342	89.5
JUNCOS	422	1	0.2	39	9.2	69	16.4	183	43.4	330	78.2
SAN LORENZO	516	6	1.2	50	9.7	86	16.7	209	40.5	459	89.0
AREA DE CAYEY	1,718	15	0.9	150	8.7	329	19.2	878	51.1	1,408	82.0
AIBONITO	461	4	0.9	45	9.8	104	22.6	264	57.3	410	88.9
CAYEY	693	4	0.6	50	7.2	125	18.0	360	51.9	547	78.9
CIDRA	564	7	1.2	55	9.8	100	17.7	254	45.0	451	80.0
AREA DE HUMACAO	1,951	17	0.9	180	9.2	343	17.6	848	43.5	1,634	83.8
HUMACAO	706	6	0.8	71	10.1	104	14.7	302	42.8	586	83.0
LAS PIEDRAS	408	4	1.0	34	8.3	67	16.4	159	39.0	353	86.5
MAUNABO	100	1	1.0	11	11.0	26	26.0	58	58.0	79	79.0
NAGUABO	259	3	1.2	25	9.7	46	17.8	104	40.2	218	84.2
YABUCOA	478	3	0.6	39	8.2	100	20.9	225	47.1	398	83.3
REGION MAYAGUEZ	3,023	10	0.3	262	8.7	447	14.8	925	30.6	2,485	82.2
AREA DE MAYAGUEZ	2,244	6	0.3	196	8.7	343	15.3	690	30.7	1,860	82.9
AÑASCO	312	0	0.0	27	8.7	43	13.8	80	25.6	256	82.1
CABO ROJO	391	4	1.0	27	6.9	42	10.7	104	26.6	314	80.3
HORMIGUEROS	174	0	0.0	18	10.3	22	12.6	43	24.7	148	85.1
LAS MARIAS	144	0	0.0	12	8.3	42	29.2	55	38.2	135	93.8
MARICAO	103	0	0.0	17	16.5	30	29.1	43	41.7	89	86.4
MAYAGUEZ	989	0	0.0	79	8.0	149	15.1	337	34.1	805	81.4
RINCON	131	2	1.5	16	12.2	15	11.5	28	21.4	113	86.3
AREA DE SAN GERMAN	779	4	0.5	66	8.5	104	13.4	235	30.2	625	80.2
LAJAS	183	0	0.0	11	6.0	28	15.3	58	31.7	139	76.0
SABANA GRANDE	259	1	0.4	24	9.3	34	13.1	70	27.0	223	86.1
SAN GERMAN	337	3	0.9	31	9.2	42	12.5	107	31.8	263	78.0

**TABLA-19 NACIMIENTOS VIVOS POR MUNICIPIO DE RESIDENCIA DE LA MADRE (BAJO PESO, ADOLESCENTES, SOLTERAS Y CUIDADO PRENATAL TEMPRANO)
DEL SECTOR PRIVADO**

**TABLE-19 LIVE BIRTHS BY MUNICIPALITY OF MOTHER'S RESIDENCE (LOW BIRTH WEIGHT, TEENAGE MOTHERS, ILLEGITIMATE AND EARLY PRENATAL CARE)
FOR PRIVATE MEDICAL FACILITIES
PUERTO RICO, 1998**

REGION Y/O MUNICIPIO RESIDENCIA	TOTAL NAC. VIVOS	MUY BAJO PESO <1,500 GR O <3 LB 5OZ		BAJO PESO <2,500 GR O <5 LB 9OZ		MADRES ADOLESCENTES 10 A 19 AÑOS		MADRES SOLTERAS Y/O CONSENSUAL		CUIDADO PRENATAL PRIMER TRIMESTRE	
		NUMERO	PORCIENTO	NUMERO	PORCIENTO	NUMERO	PORCIENTO	NUMERO	PORCIENTO	NUMERO	PORCIENTO
SUBREGION AGUADILLA	2,065	7	0.3	160	7.7	229	11.1	405	19.6	1,805	87.4
AGUADA	371	2	0.5	30	8.1	46	12.4	76	20.5	332	89.5
AGUADILLA	501	1	0.2	34	6.8	56	11.2	101	20.2	443	88.4
ISABELA	367	0	0.0	22	6.0	28	7.6	60	16.3	305	83.1
MOCA	410	1	0.2	37	9.0	44	10.7	77	18.8	361	88.0
SAN SEBASTIAN	416	3	0.7	37	8.9	55	13.2	91	21.9	364	87.5
REGION PONCE	5,464	53	1.0	528	9.7	890	16.3	2,230	40.8	4,433	81.1
AREA DE GUAYAMA	940	4	0.4	85	9.0	194	20.6	502	53.4	718	76.4
ARROYO	149	1	0.7	11	7.4	32	21.5	85	57.0	99	66.4
GUAYAMA	326	0	0.0	27	8.3	72	22.1	173	53.1	249	76.4
PATILLAS	130	0	0.0	13	10.0	23	17.7	58	44.6	103	79.2
SALINAS	335	3	0.9	34	10.1	67	20.0	186	55.5	267	79.7
AREA DE PONCE	3,478	32	0.9	329	9.5	490	14.1	1,314	37.8	2,889	83.1
ADJUNTAS	171	3	1.8	15	8.8	30	17.5	64	37.4	153	89.5
COAMO	555	8	1.4	59	10.6	90	16.2	268	48.3	468	84.3
JAYUYA	159	1	0.6	15	9.4	27	17.0	68	42.8	106	66.7
JUANA DIAZ	730	5	0.7	76	10.4	153	21.0	341	46.7	594	81.4
PONCE	1,209	8	0.7	100	8.3	71	5.9	269	22.2	1,034	85.5
SANTA ISABEL	335	3	0.9	36	10.7	66	19.7	181	54.0	272	81.2
VILLALBA	319	4	1.3	28	8.8	53	16.6	123	38.6	262	82.1
AREA DE YAUCO	1,046	17	1.6	114	10.9	206	19.7	414	39.6	826	79.0
GUANICA	134	3	2.2	20	14.9	29	21.6	51	38.1	104	77.6
GUAYANILLA	226	2	0.9	20	8.8	50	22.1	97	42.9	181	80.1
PEÑELAS	364	7	1.9	40	11.0	76	20.9	157	43.1	272	74.7
YAUCO	322	5	1.6	34	10.6	51	15.8	109	33.9	269	83.5

TABLA-19 NACIMIENTOS VIVOS POR MUNICIPIO DE RESIDENCIA DE LA MADRE (BAJO PESO, ADOLESCENTES, SOLTERAS Y CUIDADO PRENATAL TEMPRANO) DEL SECTOR PRIVADO

TABLE-19 LIVE BIRTHS BY MUNICIPALITY OF MOTHER'S RESIDENCE (LOW BIRTH WEIGHT, TEENAGE MOTHERS, ILLEGITIMATE AND EARLY PRENATAL CARE) FOR PRIVATE MEDICAL FACILITIES PUERTO RICO, 1998

REGION Y/O MUNICIPIO RESIDENCIA	TOTAL NAC. VIVOS	MUY BAJO PESO <1,500 GR O <3 LB 5OZ		BAJO PESO <2,500 GR O <5 LB 9OZ		MADRES ADOLESCENTES 10 A 19 AÑOS		MADRES SOLTERAS Y/O CONSENSUAL		CUIDADO PRENATAL PRIMER TRIMESTRE	
		NUMERO	PORCIENTO	NUMERO	PORCIENTO	NUMERO	PORCIENTO	NUMERO	PORCIENTO	NUMERO	PORCIENTO
REGION METROPOLITANA	6,663	56	0.8	611	9.2	459	6.9	1,857	27.9	5,625	84.4
AREA DE CAROLINA	2,935	25	0.9	270	9.2	259	8.8	852	29.0	2,447	83.4
CANOVANAS	472	3	0.6	37	7.8	58	12.3	155	32.8	373	79.0
CAROLINA	1,591	16	1.0	161	10.1	112	7.0	438	27.5	1,337	84.0
LOIZA	228	1	0.4	21	9.2	62	27.2	123	53.9	175	76.8
TRUJILLO ALTO	644	5	0.8	51	7.9	27	4.2	136	21.1	562	87.3
AREA DE SAN JUAN	3,728	31	0.8	341	9.1	200	5.4	1,005	27.0	3,178	85.2
GUAYNABO	982	12	1.2	104	10.6	37	3.8	187	19.0	859	87.5
SAN JUAN	2,746	19	0.7	237	8.6	163	5.9	818	29.8	2,319	84.5
SUBREGION FAJARDO	1,783	11	0.6	165	9.3	330	18.5	707	39.7	1,375	77.1
CEIBA	159	2	1.3	17	10.7	34	21.4	63	39.6	127	79.9
CULEBRA	16	0	0.0	1	6.3	3	18.8	8	50.0	15	93.8
FAJARDO	603	0	0.0	55	9.1	107	17.7	238	39.5	461	76.5
LUQUILLO	210	3	1.4	11	5.2	44	21.0	85	40.5	160	76.2
RIO GRANDE	711	6	0.8	76	10.7	122	17.2	269	37.8	566	79.6
VIEQUES	84	0	0.0	5	6.0	20	23.8	44	52.4	46	54.8
NO RESIDENTE	84	3	3.6	9	10.7	2	2.4	28	33.3	60	71.4
DESCONOCIDO	2	0	0.0	0	0.0	0	0.0	2	100.0	1	50.0

FUENTE: DEPARTAMENTO DE SALUD, SAPEESI, DIVISION DE ESTADISTICAS, SAN JUAN, PR.

SOURCE: DEPARTMENT OF HEALTH, ASPESIS, DIVISION OF STATISTICS, SAN JUAN, PR.

TABLA-20 NACIMIENTOS VIVOS POR REGION DE RESIDENCIA DE LA MADRE (BAJO PESO, ADOLESCENTE, SOLTERAS Y CUIDADO PRENATAL TEMPRANO)
TABLE-20 LIVE BIRTH BY REGION OF MOTHER'S RESIDENCE (LOW BIRTH WEIGHT, TEENAGE MOTHERS, ILLEGITIMATE AND EARLY PRENATAL CARE)
PUERTO RICO, 1998

REGION Y/O MUNICIPIO RESIDENCIA	TOTAL NAC. VIVOS	MUY BAJO PESO <1,500 GR O <3 LB 5OZ		BAJO PESO <2,500 GR O <5 LB 9OZ		MADRES ADOLESCENTES 10 A 19 AÑOS		MADRES SOLTERAS Y/O CONSENSUAL		CUIDADO PRENATAL PRIMER TRIMESTRE	
		NUMERO	PORCIENTO	NUMERO	PORCIENTO	NUMERO	PORCIENTO	NUMERO	PORCIENTO	NUMERO	PORCIENTO
TOTAL	60,518	804	1.3	6,615	10.9	12,327	20.4	28,410	46.9	47,552	78.6
ARECIBO	7,465	80	1.1	832	11.1	1,596	21.4	3,151	42.2	6,215	83.3
BAYAMON	10,153	132	1.3	1,112	11.0	2,084	20.5	4,962	48.9	7,835	77.2
CAGUAS	9,099	141	1.5	1,009	11.1	1,844	20.3	4,487	49.3	7,332	80.6
MAYAGUEZ	4,619	61	1.3	557	12.1	910	19.7	1,762	38.1	3,698	80.1
AGUADILLA	3,379	45	1.3	330	9.8	641	19.0	1,042	30.8	2,956	87.5
PONCE	10,096	127	1.3	1,094	10.8	2,264	22.4	5,260	52.1	7,833	77.6
METROPOLITANA	13,240	179	1.4	1,415	10.7	2,533	19.1	6,684	50.5	9,804	74.0
FAJARDO	2,355	36	1.5	253	10.7	451	19.2	1,015	43.1	1,799	76.4
NO RESIDENTE	109	3	2.8	13	11.9	4	3.7	44	40.4	79	72.5
DESCONOCIDO	3	0	0.0	0	0.0	0	0.0	3	100.0	1	33.3
HOSPITAL PUBLICO	23,810	500	2.1	3,215	13.5	7,289	30.6	15,502	65.1	17,281	72.6
ARECIBO	2,967	56	1.9	478	16.1	791	26.7	1,570	52.9	2,481	83.6
BAYAMON	3,645	79	2.2	479	13.1	1,240	34.0	2,584	70.9	2,629	72.1
CAGUAS	2,598	66	2.5	362	13.9	831	32.0	1,782	68.6	1,843	70.9
MAYAGUEZ	1,590	49	3.1	292	18.4	461	29.0	833	52.4	1,209	76.0
AGUADILLA	1,308	38	2.9	169	12.9	411	31.4	633	48.4	1,148	87.8
PONCE	4,596	70	1.5	556	12.1	1,368	29.8	2,998	65.2	3,385	73.7
METROPOLITANA	6,516	117	1.8	788	12.1	2,066	31.7	4,782	73.4	4,147	63.6
FAJARDO	564	25	4.4	87	15.4	119	21.1	303	53.7	420	74.5
NO RESIDENTE	25	0	0.0	4	16.0	2	8.0	16	64.0	19	76.0
DESCONOCIDO	1	0	0.0	0	0.0	0	0.0	1	100.0	0	0.0
HOSPITAL PRIVADO	36,533	289	0.8	3,353	9.2	5,004	13.7	12,777	35.0	30,185	82.6
ARECIBO	4,488	24	0.5	352	7.8	803	17.9	1,573	35.0	3,732	83.2
BAYAMON	6,478	51	0.8	623	9.6	834	12.9	2,355	36.4	5,189	80.1
CAGUAS	6,483	74	1.1	643	9.9	1,010	15.6	2,695	41.6	5,480	84.5
MAYAGUEZ	3,023	10	0.3	262	8.7	447	14.8	925	30.6	2,485	82.2
AGUADILLA	2,065	7	0.3	160	7.7	229	11.1	405	19.6	1,805	87.4
PONCE	5,464	53	1.0	528	9.7	890	16.3	2,230	40.8	4,433	81.1
METROPOLITANA	6,663	56	0.8	611	9.2	459	6.9	1,857	27.9	5,625	84.4
FAJARDO	1,783	11	0.6	165	9.3	330	18.5	707	39.7	1,375	77.1
NO RESIDENTE	84	3	3.6	9	10.7	2	2.4	28	33.3	60	71.4
DESCONOCIDO	2	0	0.0	0	0.0	0	0.0	2	100.0	1	50.0
OTROS LUGARES	175	15	8.6	47	26.9	34	19.4	131	74.9	86	49.1

FUENTE: DEPARTAMENTO DE SALUD, SAPEESI, DIVISION DE ESTADISTICAS, SAN JUAN, PR.
 SOURCE: DEPARTMENT OF HEALTH, ASPESIS, DIVISION OF STATISTICS, SAN JUAN, PR.

TABLA-21 NACIMIENTOS VIVOS POR METODO DEL PARTO, EDAD DE LA MADRE Y ORDEN DEL NACIMIENTO
TABLE-21 LIVE BIRTHS BY METHOD OF DELIVERY, AGE OF MOTHER AND LIVE BIRTH ORDER
PUERTO RICO, 1998

ORDEN DEL NACIMIENTO 1/ Y METODO DEL PARTO LIVE BIRTH ORDER AND 1/ METHOD OF DELIVERY	EDAD DE LA MADRE - MOTHER'S AGE									EDAD DESC.
	TOTAL	< 15 AÑOS	15-19	20-24	25-29	30-34	35-39	40-44	45 +	
TOTAL	60,518	310	12,017	19,209	15,308	9,256	3,646	723	37	12
1ER HIJO	23,903	298	8,293	7,998	4,601	1,996	598	110	5	4
2DO HIJO	18,065	11	2,708	6,073	5,051	3,046	1,019	148	6	3
3ER HIJO	10,210	1	793	3,169	3,036	2,157	897	145	8	4
4TO HIJO	4,429	0	179	1,244	1,390	1,008	509	92	7	0
5TO HIJO	1,987	0	27	485	646	473	265	86	4	1
6TO HIJO	935	0	13	166	313	239	151	50	3	0
7MO +	982	0	1	74	270	334	207	92	4	0
NO ESPECIFICADO	7	0	3	0	1	3	0	0	0	0
VAGINAL - VAGINAL	39,288	249	8,962	13,121	9,567	5,177	1,832	357	17	6
1ER HIJO	15,145	238	6,028	4,983	2,603	1,020	240	29	2	2
2DO HIJO	11,409	10	2,113	4,208	3,017	1,552	442	63	2	2
3ER HIJO	6,617	1	636	2,340	1,935	1,206	426	67	4	2
4TO HIJO	3,147	0	152	999	1,011	635	294	52	4	0
5TO HIJO	1,461	0	22	385	510	318	171	52	3	0
6TO HIJO	721	0	8	140	259	181	101	31	1	0
7MO +	783	0	1	66	231	263	158	63	1	0
NO ESPECIFICADO	5	0	2	0	1	2	0	0	0	0
CESAREA - CAESAREAN	21,230	61	3,055	6,088	5,741	4,079	1,814	366	20	6
1ER HIJO	8,758	60	2,265	3,015	1,998	976	358	81	3	2
2DO HIJO	6,656	1	595	1,865	2,034	1,494	577	85	4	1
3ER HIJO	3,593	0	157	829	1,101	951	471	78	4	2
4TO HIJO	1,282	0	27	245	379	373	215	40	3	0
5TO HIJO	526	0	5	100	136	155	94	34	1	1
6TO HIJO	214	0	5	26	54	58	50	19	2	0
7MO +	199	0	0	8	39	71	49	29	3	0
NO ESPECIFICADO	2	0	1	0	0	1	0	0	0	0

1/ ORDEN DEL NACIMIENTO SE REFIERE AL NUMERO DE HIJOS NACIDOS VIVOS. - NUMBER OF LIVE BIRTHS.

FUENTE: DEPARTAMENTO DE SALUD, SAPEEST, DIVISION DE ESTADISTICAS, SAN JUAN, PUERTO RICO.

SOURCE: DEPARTMENT OF HEALTH, ASPESIS, DIVISION OF STATISTICS, SAN JUAN, PUERTO RICO.

GRAFICA-2 NACIMIENTOS VIVOS POR EDAD Y METODO DEL PARTO
GRAPHIC-2 LIVE BIRTHS BY AGE AND DELIVERY METHOD
PUERTO RICO, 1998

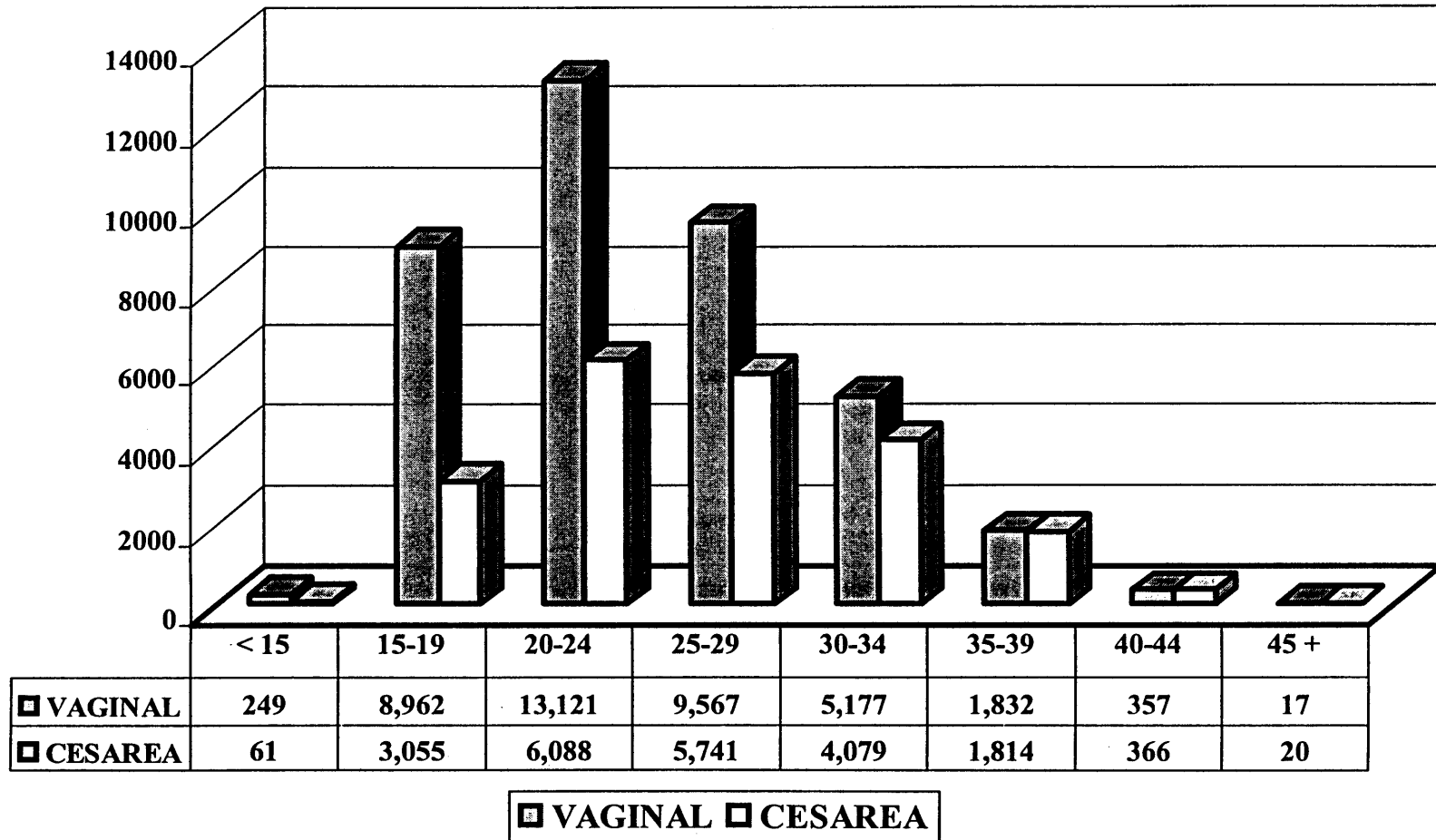

Fuente: Departamento de Salud, SAPEESI, División de Estadísticas, San Juan, Puerto Rico.
 Source: Department of Health, ASPESIS, Division of Statistics, San Juan, Puerto Rico.

TABLA 22 - NACIMIENTOS POR METODO DEL PARTO
TABLE 22 - LIVE BIRTHS BY METHOD OF DELIVEY
PUERTO RICO, 1998 Y 1997

METODO DEL PARTO METHOD OF DELIVEY	1998		1997	
	NUMERO Number	Por Ciento Per Cent	NUMERO Number	Por Ciento Per Cent
TOTAL NACIMIENTOS VIVOS TOTAL LIVE BIRTHS	60,518	100.0	64,214	100.0
Partos Vaginales	38,418	63.5	41,713	65.0
Vaginal Después de Cesárea	703	1.2	832	1.3
Cesáreas Primarias	12,839	21.2	12,802	19.9
Cesáreas Repetidas	8,391	13.9	8,658	13.5
Fórceps	95	0.2	138	0.2
Extractor al Vacío	72	0.1	71	0.1

Fuente: Departamento de Salud, SAPEESI, División de Estadísticas, San Juan, Puerto Rico.

Source: Department of Health, ASPESIS, Division of Statistics, San Juan, Puerto Rico.

TABLA 23 - CONDICIONES ANORMALES DEL RECIEN NACIDO, NACIMIENTOS VIVOS
TABLE 23 - ABNORMAL CONDITIONS OF THE NEWBORN, LIVE BIRTHS
PUERTO RICO, 1998 Y 1997

CONDICIONES ANORMALES ABNORMAL CONDITIONS	1998		1997	
	NUMERO Number	Tasa 1/ Rate 1/	NUMERO Number	Tasa 1/ Rate 1/
TOTAL CONDICIONES ANORMALES TOTAL ABNORMAL CONDITIONS	1,069	16.6	996	15.5
Síndrome de Dificultad Respiratoria (SDR)	54	0.8	126	2.0
Ventilación Artificial (>30)	27	0.4	77	1.2
Ventilación Artificial (<30)	11	0.2	84	1.3
Síndrome de Aspiración de Meconio	151	2.4	35	0.5
Anemia (<13 gramos)	28	0.4	37	0.6
Convulsiones	70	1.1	42	0.7
Traumatismo (lesión) al Nacer	93	1.4	36	0.6
Síndrome de Alcoholismo Fetal	34	0.5	61	0.9
Otros, sin especificar cuáles	601	9.4	498	7.8

1/ Tasa por 100,000 nacimientos vivos.

Fuente: Departamento de Salud, SAPEESI, División de Estadísticas, San Juan, Puerto Rico.

Source: Department of Health, ASPESIS, Division of Statistics, San Juan, Puerto Rico.

TABLA 24 - ANOMALIAS CONGENITAS, NACIMIENTOS VIVOS
TABLE 24 - CONGENITAL ANOMALIES, LIVE BIRTHS
PUERTO RICO, 1998 Y 1997

ANOMALIAS CONGENITAS CONGENITAL ANOMALIES	1998		1997	
	NUMERO Number	Tasa 1/ Rate 1/	NUMERO Number	Tasa 1/ Rate 1/
TOTAL ANOMALIAS CONGENITAS TOTAL CONGENITAL ANOMALIES	562	875.2	641	998.2
Anencefalia	1	1.6	1	1.6
Espina Bífida / Meningocele	6	9.3	13	20.2
Hidrocefalia	6	9.3	5	7.8
Microcefalia	5	7.8	4	6.2
Otras anomalías del sistema nervioso central	1	1.6	5	7.8
Malformaciones del corazón	7	10.9	7	10.9
Otras anomalías circulatorias/ respiratorias	7	10.9	8	12.5
Atresia / estenosis rectal	3	4.7	0	0.0
Fístula traqueo esofágica/ atresia esofágica	0	0.0	1	1.6
Onfalocele/ gastroschisis	3	4.7	3	4.7
Otras anomalías gastrointestinales	4	6.2	5	7.8
Genitales malformados	3	4.7	8	12.5
Agenesia renal	2	3.1	2	3.1
Otras anomalías urogenitales	16	24.9	17	26.5
Labio Leporino/ paladar hendido	16	24.9	10	15.6
Polidactilio/ sindactilia/ adactilia	3	4.7	6	9.3
Pie equino (Club foot)	7	10.9	15	23.4
Hernia del diafragma	4	6.2	4	6.2
Otras anomalías musculoesqueletales/ integumentarias	11	17.1	11	17.1
Síndrome de Down	7	10.9	10	15.6
Otras anomalías cromosómicas	7	10.9	7	10.9
Otras	443	689.9	499	777.1

1/ Tasa por 100,000 nacimientos vivos.

Fuente: Departamento de Salud, SAPEESI, División de Estadísticas, San Juan, Puerto Rico.

Source: Department of Health, ASPESIS, Division of Statistics, San Juan, Puerto Rico.

Apéndices

Apéndice A - Definiciones y Tasas

Apéndice B - Certificado de Nacimiento

A. Definiciones y Tasas

DEFINICIONES

Adolescentes (Madres Adolescentes) – Madres menores de 20 años de edad.

“Apgar Score”- Medida resumen de una escala de 0-10, 1er. Y 5to. minuto de vida del infante, que toma en consideración el ritmo cardíaco, esfuerzo respiratorio, tonacidad muscular, irritabilidad y color.

Bajo Peso al Nacer – Cualquier recién nacido que independientemente de las semanas de gestación, pese 5 lbs. 8 oz. (<2,500 grs.) o menos al nacer.

Duración de la Gestación – El número de semanas transcurridas entre el primer día de la concepción y la fecha del nacimiento.

Edad Reproductiva – Edad de las mujeres entre los 15 y 44 años. (Anteriormente en Puerto Rico se incluían hasta los 49 años, pero en la actualidad la proporción de nacimientos desde los 45 años en adelante es muy reducida).

Estado Jurídico – (Legitimidad)

Nacimiento legítimo – niño de padres legalmente casados entre sí.

Nacimiento ilegítimo – niño cuyos padres viven en matrimonios consensuales o de madres que son solteras.

Nacimiento Vivo – La completa expulsión o extracción del vientre de la madre, del producto de la concepción humana, independientemente de la duración del embarazo y el cual después de dicha expulsión o extracción respire o muestre otra evidencia de vida, tal como latidos del corazón, pulsaciones del cordón umbilical o movimientos definidos de músculos voluntarios, haya sido o no cortado el cordón umbilical o adherido a la placenta.

Orden de Nacimiento – El total de nacimientos vivos que ha tenido la madre incluyendo el nacimiento actual.

Razón de Sexo al Nacer – El número de nacimientos varones por cada cien nacimientos del sexo femenino.

FACTORES MEDICOS DE RIESGO

Anemia – Nivel de hemoglobina de menos de 10.0 g/dl durante el embarazo o hematocrito de menos de 30% durante el embarazo.

Cervix Incompetente – Se caracteriza por la dilatación sin dolor del cuello del útero en el segundo trimestre o temprano en el tercer trimestre del embarazo, con expulsión prematura de las membranas a través de la cervix. Se inflan las membranas dentro de la vagina y es seguido por la rotura de la membrana y subsecuente expulsión del feto.

Diabetes – Desorden metabólico que se caracteriza por cantidad excesiva de orina y sed persistente; incluye juvenil, adulta y gestacional (durante el embarazo).

Eclampsia – La ocurrencia de convulsiones y/o coma, que no están relacionadas con otras condiciones cerebrales en mujeres con señales y síntomas de preeclampsia.

Enfermedad Cardíaca (Enfermedad del Corazón) – Enfermedad del corazón durante el embarazo.

Enfermedad Aguda o Crónica del Pulmón – Enfermedad de los pulmones durante el embarazo.

Enfermedad Renal – Enfermedad del riñón.

Hemoglobinopatía – Desorden de la sangre causado por la alteración en la estructura molecular de la hemoglobina (por ejemplo, la anemia falciforme).

Herpes Genital – Infección de la piel del área genital por el virus del herpes simplex.

Hidramnios/Oligohidramnios - Cualquier exceso notable (hidramnios) o carencia (oligohidramnios) de líquido amniótico.

Hipertensión Crónica – Presión sanguínea persistentemente mayor de 140/90, diagnosticada con anterioridad al comienzo del embarazo o antes de las 20ma. semana de gestación.

Hipertensión Asociada al Embarazo – Un aumento en la presión sanguínea de por lo menos, 30mm Hg la sistólica o 15mm Hg la diastólica en dos medidas tomadas con 6 horas de diferencia después de la 20ma. semana de gestación.

Infante o Nacimiento Previo 4,000 + Grs - El peso al nacer de un nacimiento vivo anterior fue de más de 4,000 grs (8 lbs 14 oz).

Infante o Nacimiento Previo Prematuro o Pequeño para su Edad Gestacional - Nacimiento previo de un infante que no completó 37 semanas de gestación o que pesó menos de la 10ma percentila para edad gestacional, usando una tabla estándar de peso por edad.

Sangramiento Uterino - Cualquier sangramiento clínicamente significativo, durante el embarazo, tomando en consideración la etapa del embarazo; cualquier sangramiento del útero en el segundo o tercer trimestre del embarazo, antes del comienzo del parto.

Sensibilidad al Factor RH – El proceso o estado de hacerse sensible al factor Rh, como cuando una madre Rh negativo está embarazada y el feto es Rh positivo.

PROCEDIMIENTOS OBSTETRICOS

Amniocentesis – Perforación quirúrgica transabdominal del útero para obtener fluido amniótico a usarse en la detección de desórdenes genéticos, anomalías fetales y madurez pulmonar del feto.

Monitoreo Fetal Electrónico – Monitoreo con instrumentos externos que se aplican al abdomen de la madre o con instrumentos internos con un electrodo que se adhiere al cráneo del feto y un cáteter a través del cuello de la matriz hasta la matriz para detectar las pulsaciones del corazón del feto y las contracciones uterinas.

Inducción del Parto - El inicio de contracciones uterinas antes de los síntomas espontáneos del parto, por medios médicos o quirúrgicos con el propósito de provocar el parto.

Estimulación del Parto - Uso de Oxitocina en un parto que ya comenzó, con el propósito de acelerarlo.

Tocolisis – El uso de medicamentos para inhibir las contracciones prematuras del útero para prolongar la duración del embarazo y por consiguiente, evitar un nacimiento prematuro.

Ultrasonido – Visualizar el feto y la placenta por medio de ondas de sonido.

COMPLICACIONES DEL PARTO

Febril - Fiebre mayor de 100° F ó 38° C que ocurra durante el parto.

Meconio – El meconio consiste en residuos no digeridos de líquido amniótico que ha sido tragado, secreciones, excreciones y células de tejido del tracto gastrointestinal; moderadas o grandes cantidades de meconio en el líquido amniótico que se nota durante el parto.

Rotura Prematura de Membrana (Más de 12 horas) – Rotura de las membranas en cualquier momento durante el embarazo y más de 12 horas antes del comienzo del parto.

Placenta Abrupta - Separación prematura del útero, de una placenta normalmente implantada.

Placenta Previa - Implantación de la placenta sobre o cerca de la apertura interna del útero.

Convulsiones Durante El Parto - Convulsiones de la madre durante el parto, por cualquier causa.

Parto Precipitado (Menos de 3 horas) - Parto extremadamente rápido, que tardó menos de 3 horas.

Parto Prolongado (Más de 20 horas) - Parto con progreso anormalmente lento, que duró más de 20 horas.

Disfunción en el Parto - Dificultad para progresar siguiendo un patrón normal de parto.

Presentación de Nalgas (Breech) – Cuando en el parto se presentan las nalgas del feto y no su cabeza.

Desproporción Cefalopélvica – La relación del tamaño, la presentación y la posición de la cabeza del feto con la pelvis materna, que evita la dilatación del cuello de la matriz y/o el descenso de la cabeza del feto.

Prolapso del Cordón – Expulsión prematura del cordón umbilical en el parto antes de que nazca el feto.

Complicaciones por Anestesia – Cualquier complicación durante el parto que haya sido causada por anestesia.

Angustia Fetal – Cuando hay signos de hipoxia fetal (deficiencia en la cantidad de oxígeno que llega a los tejidos fetales).

CONDICIONES ANORMALES DEL RECIEN NACIDO

Anemia – Nivel de hemoglobina de menos de 13.0 g/dl, o hematocrito menor de 39 por ciento.

Traumatismo (Lesión) al Nacer – Limitación de la función o estructura del cuerpo del infante debido a influencias adversas ocurridas en el nacimiento.

Síndrome de Alcoholismo Fetal – Un síndrome de crecimiento y desarrollo prenatal alterado, que ocurre entre los infantes que nacen de madres cuyo consumo de alcohol durante el embarazo fue excesivo.

Membrana Hialina/Síndrome de Dificultad Respiratoria (RDS) - Un desorden principalmente de prematuridad, cuya manifestación clínica es la dificultad respiratoria y la manifestación patológica. Son membranas hialinas en los pulmones y expansión incompleta de los pulmones en el momento del nacimiento.

Síndrome de Aspiración del Meconio - Aspiración de meconio por el feto o recién nacido que afecta el sistema respiratorio inferior.

Ventilación o Respiración Artificial (Menor de 30 minutos) - Método mecánico para ayudar al recién nacido con fallo respiratorio.

Ventilación Artificial (30 minutos o más) - Cuando se coloca al recién nacido en ventilador artificial por 30 minutos o más.

Convulsiones - Cualquier tipo de convulsión, no importa su etiología.

ANOMALIAS CONGENITAS DEL NIÑO

Anencefalia - ausencia de los hemisferios cerebrales.

Espina Bífida/Meningocele - Desarrollo anormal que se caracteriza por el cierre defectuoso de los huesos de la columna vertebral, a través del cual las meninges y el cordón espinal pueden o no sobresalir.

Hidrocefalia - Acumulación excesiva de líquido cerebroespinal dentro de los ventrículos del cerebro, con el consecuente engrandecimiento del cráneo.

Microcefalia - Cabeza significativamente pequeña.

Otras Anomalías del Sistema Nervioso Central - Otras anomalías del cerebro, columna vertebral y sistema nervioso.

Malformaciones del Corazón - Anomalías congénitas del corazón.

Atresia/Estenosis Rectal - Cuando por defecto congénito hay ausencia o estrechez del recto, o este está cerrado.

Fístula Traqueo-Esofágica o Atresia Esofágica - Una comunicación anormal entre la tráquea y el esófago; la atresia esofágica es la ausencia del esófago o cuando éste está cerrado (congénito).

Omfalocele/Gastrosquisis - Omfalocele es cuando existe una protuberancia o víscera abdominal por un defecto en la base del ombligo. En gastrosquisis, la víscera abdominal es protuberante a través de un defecto en la pared abdominal, por lo general al lado derecho del cordón umbilical.

Genitales Malformados - Anomalías congénitas de los órganos reproductivos.

Agenesia Renal - Ausencia de uno o ambos riñones.

Otras Anomalías Urogenitales - Otras anomalías congénitas relacionadas con la reproducción y de los órganos excretores de la orina.

Labio Leporino/Paladar Hendido – El labio leporino es una fisura o apertura alargada en el labio; paladar hendido es una fisura en el paladar. Ambos resultan de fallas en el desarrollo embrionario.

Polidactilia/Sindactilia/Adactilia - Polidactilia es la presencia de más de cinco dedos en cada mano o pie; Sindactilia es cuando se tienen dedos unidos en manos o pies; Adactilia es la ausencia de dedos en las manos o pies.

Pie Equino (Club Foot) – Deformación en el pie, que se presenta torcido en su forma y/o posición.

Hernia Del Diafragma –Hernia del contenido abdominal, a través del diafragma hacia la cavidad torácica, que por lo general resulta en dificultad respiratoria.

Otras Anomalías Musculoesqueletales/Integumentarias –Son otras anomalías congénitas de los músculos, esqueleto o piel.

Síndrome de Down – El más común desorden cromosómico, que usualmente resulta de tener un cromosoma adicional (trisomía del cromosoma 21).

Otras Anomalías Cromosómicas – Todas las demás aberraciones cromosómicas.

METODO DEL PARTO

Tasa de Cesáreas Primarias – Es el por ciento de nacimientos por cesáreas.
 $\text{Cesáreas} \div \text{Total de nacimientos} \times 100$

Tasa de Cesáreas Primarias – Es la medida que relaciona el total de mujeres que tuvieron una primera cesárea con aquellas que tuvieron nacimientos pero que nunca han tenido un parto por cesárea. En el denominador de esta tasa se incluyen todos los nacimientos, excepto aquellos cuyo método del parto es una cesárea repetida, vaginal después de una cesárea (VBAC) o método no especificado.

Tasa de Cesáreas Repetidas – Es el por ciento de todos los partos por cesáreas en mujeres que tuvieron su segunda (o subsiguiente) cesárea.

Tasa de Parto Vaginal Después de Cesárea (VBAC) –Se computa dividiendo el total de VBAC \div Cesáreas repetidas, es decir, las mujeres con cesáreas previas.

TASAS

NACIMIENTOS

❖ **Tasa Bruta (cruda de natalidad) =**

Número de nacidos vivos en mujeres de todas las edades durante un año
calendario x 1,000
Población total estimada a mitad de año

❖ **Tasa Bruta de Reproducción =**

Tasa total (global) de fecundidad x la proporción de nacimientos del sexo femenino

❖ **Tasa Específica de Fecundidad =**

Número de nacidos vivos en madres de una edad específica x 1,000
Población femenina en un grupo de edad

❖ **Tasa General de Fecundidad =**

Número de nacidos vivos en mujeres de todas las edades durante un año
calendario x 1,000
Población estimada de mujeres de 15 a 44 años

❖ **Tasa Total de *Fecundidad =**

La suma de las tasas específicas de fecundidad multiplicada por el intervalo de edad. (Esta tasa puede ser computada usando años de edad sencilla)

*También conocida como la Tasa Global de Fecundidad.

B. Certificado de Nacimiento

NOTA AL REGISTRADOR: El Registro Demográfico devolverá para que se rehaga todo Certificado que se reciba con borradores o alteraciones manuscritas. Este Documento constituye un Registro Permanente Negra o Azul Negra. NO USE TINTA VERDE NI AZUL CLARA. NO USE NI PERMITA EL USO DE BOLIGRAFOS.

NUMERO DE AREA (Area Number)	AÑO (YEAR)	NUMERO DE REGISTRO (Register Number)	NUMERO DE CERTIFICADO (Certificate Number)	ESTADO LIBRE ASOCIADO DE PUERTO RICO DEPARTAMENTO DE SALUD REGISTRO DEMOGRAFICO	VOLUMEN (VOLUME)	NUMERO DE NACIMIENTO (BIRTH NUMBER)
152				CERTIFICADO DE NACIMIENTO (BIRTH CERTIFICATE)		A
1. NOMBRE Y APELLIDOS DEL NIÑO (NAME AND SURNAMES OF CHILD)						
NOMBRE						
APELLIDOS						
2. SEXO (Sex)		3. HORA Y FECHA DE NACIMIENTO (Time and Date of Birth)			4. FECHA DE REGISTRO (Registration Date)	
		HORA (Hour)	MES (Month)	DIA (Day)	AÑO (Year)	MES (Month)
						DIA (Day)
						AÑO (Year)
5. LUGAR DE NACIMIENTO (Birthplace)				5b. Nombre del Hospital o Institución - Si no nació en Hospital, informe calle y número. (Name of Hospital or Institution, if not Institution give street and number)		
5a.						
5c. Zona (Zone)		5d. BARRIO O URBANIZACION (Barrio o "Urbanized Area")		5e. MUNICIPIO (Municipality) P.R.		6. DOMICILIO DEL NIÑO (Dwelling Place)
7. NOMBRE Y APELLIDOS (Name and Surnames)					8. Fecha de Nacimiento (Date of Birth)	
					Mes	Día
						Año
					9. Edad (Age)	
10. Color o Raza (Race)		11. LUGAR DE NACIMIENTO (Birthplace)				12. Grado Escolar (Education)
		a. MUNICIPIO				b. Estado o País (State or Country)
13. Residencia habitual del padre (Father's Residence)						
a. Municipio				b. Estado o País		
14. Ocupación Habitual (Occupation)				15. Clase de Industria o Negocio (Business/Industry)		
16. NOMBRE Y APELLIDOS (Name and Surnames)					17. Fecha de Nacimiento (Date of Birth)	
					Mes	Día
						Año
					18. Edad (Age)	
19. Color o Raza (Race)		20. LUGAR DE NACIMIENTO (Birthplace)				21. Grado Escolar (Education)
		a. MUNICIPIO				b. Estado o País (State or Country)
22. Residencia habitual de la madre (Mother's Residence)				a. Calle, Número y Urbanización o Barrio		b. Municipio
						c. Zona (Zone)
				d. Estado o País		
e. Dirección Postal de la madre (Si es igual a la residencia, indique sólo el Zip Code (Mother's Mailing Address))					f. Zip Code	
23. Ocupación Habitual (Occupation)				24. Clase de Industria o Negocio (Business/Industry)		
25. Certifico que la información personal provista en este certificado es correcta a mi mejor entender. () Autorizo () No Autorizo que el número de Seguro Social se asigne al niño y se Informe al Departamento de Salud. (I certify that the personal information on this certificate is correct to the best of my knowledge and belief. () Authorized () Do not authorize that the child be assigned a Social Security Number and released to the Department of Health)						
25a. Nombre del Informante (Name of Informant)				25b. Firma y/o Testigo (Signature of Informant)		
25c. Dirección Postal				25d. Relación con el niño (Relation to child)		
HISTORIAL REPRODUCTIVO						
26. Nacimientos Vivos (No incluya este Nacimiento)		27. Abortos o Muertes fetales (Espontáneos o inducidos en cualquier momento después de la concepción)			28. Estado Jurídico del Niño	
26a. Vivos		26b. Muertos		27a. Número		29. Año y Lugar de Matrimonio
						Año
26c. Fecha último Nacimiento Vivo		27b. Fecha último aborto o muerte fetal			Municipio, Estado y/o País	
Mes		Mes				
Año		Año				
SI NO ES LEGITIMO, RECONOCIDO POR					32. Estado Civil - Los padres de este niño:	
30. Firma del Padre		31. Firma de la Madre				
Fecha		Fecha				

INFORMACION PARA USO MEDICO Y DE SALUD

El médico debe ser el principal responsable de completar la RD 103 y/o revisar la información en los apartados 16 al 22 - Deberá verificar estos apartados antes de firmar el certificado de nacimiento

DATOS MEDICOS

33. ¿Fue la madre trasladada antes del parto?
Si lo fue, indique de cuál Institución:

34. ¿Fue el Infante trasladado?
Si lo fue, indique de cuál Institución:



35. Fecha en que comenzó última menstruación normal			36. Mes del embarazo comenzó cuidado prenatal	37. Total visitas prenatales	38. Apgar Score		39. Peso al Nacer	40. Tamaño al Nacer
Mes	Día	Año			1 min.	5 min.		

41. Duración del Embarazo 42. Este Parto fue: 43. Orden del Nacimiento en Partos Múltiples:

44a. FACTORES MEDICOS DE RIESGO EN ESTE EMBARAZO

Anemia (Hct <30/Hgb. <10)01

Enfermedad Cardiaca02

Enf. del pulmón - aguda o crónica03

Diabetes04

Herpes Genital05

Hidramnios/Oligohidramnios06

Hemoglobinopatía07

Hipertensión crónica08

Hipertensión asociada con embarazo09

Eclampsia10

Cervix Incompetente11

Previo feto o neonato 4000 + grs.12

Previo feto (o neonato) pequeño para edad gestacional. 13

Enfermedad Renal14

Sensibilización al factor RH15

Hemorragia Uterina16

Ninguno00

Otros (Especifique)17

46. COMPLICACIONES DEL PARTO

Febril (>100 F o 38°C)01

Meconio moderado/en exceso02

Rotura prematura de membrana >12 hrs.03

Placenta abrupta04

Placenta previa05

Otro sangramiento06

Convulsiones durante el parto07

Parto Precipitado (<3 horas)08

Parto Prolongado (>20 horas)09

Distinción Uterina10

Presentación de nalgas11

Desproporción cefalopélvica12

Prolapso del cordón13

Complicaciones anestésicas14

Sufrimiento fetal15

Ninguna00

Otras16

49. ANOMALIAS CONGENITAS DEL NIÑO (COTEJE TODO LO QUE APLIQUE)

Anencéfalo01

Espina bífida/Meningocele02

Hidrocefalo03

Microcefalo04

Otras anomalias del sistema nervioso central (Especifique)05

Malformaciones del corazón06

Otras anomalias circulatorias/respiratorias (Especifique)07

Atresia/estenosis rectal08

Fistula traquea esotagica/atresia esofagica09

Onfalocelo/Gastroschisis10

Otras anomalias gastrointestinales (Especifique)11

Genitales malformados12

Agenesia Renal13

Otras anomalias urogenitales (Especifique)14

44b. OTROS FACTORES DE RIESGO PARA ESTE EMBARAZO

Uso de tabaco durante el embarazo

Consumo promedio diario de cigarrillos

Uso de alcohol durante el embarazo

Promedio de tragos por semana

Aumento en peso durante el embarazo

47. METODO DEL PARTO

Vaginal01

Vaginal después de cesárea previa02

Primera cesárea03

Cesárea repetida04

Forceps05

Extractor al vacío06

48. CONDICIONES ANORMALES DEL RECIEN NACIDO

Anemia (Hct. < 39/hgb. < 13)01

Lesión al nacer02

Síndrome de Alcoholismo Fetal03

Membrana hialina/RDS04

Síndrome de aspiración de meconio05

Ventilación artificial (<30 min.)06

Ventilación artificial (>30 min.)07

Convulsiones08

Ninguno00

Otras09

50. NUMERO DEL RECORD MEDICO

OBSERVACIONES

QUIEN ATENDIO Y CERTIFICO

CERTIFICADO DE ASISTENCIA MEDICA

51. Certifico que este niño (a) nació vivo (a) en la hora, fecha y sitio arriba indicado.

51a. Nombre del que certifica	51e. Licencia del Médico que Certifica
51b. Firma	
51c. Fecha de la Firma	51d. Título
51f. Dirección	
52. Nombre y título del que atendió el parto si no es el que certifica	
52a. Nombre	52b. Título
52c. Dirección postal del que atendió el parto	

Espacio para adherir y cancelar el sello de Rentas Internas exigido por la Ley en Inscripciones Tercias.

