

de **INFORME ANUAL
ESTADÍSTICAS VITALES**

*Annual Vital
Statistics Report*
1967

ESCUELA DE SALUD PÚBLICA
Recinto de Ciencias Médicas
Universidad de Puerto Rico

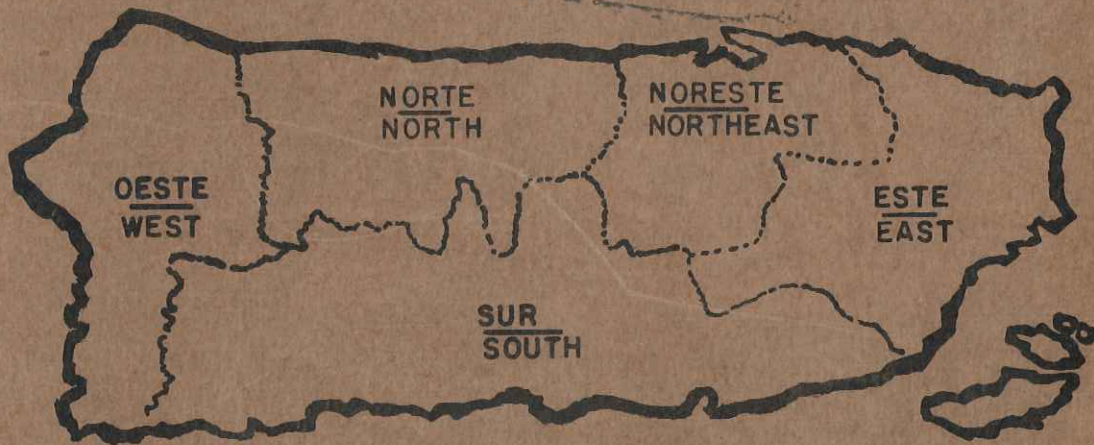

DIVISION DE REGISTRO DEMOGRAFICO
Y ESTADÍSTICAS VITALES
DEPARTAMENTO DE SALUD
PUERTO RICO

.....
DIVISION OF DEMOGRAPHIC REGISTRY
AND VITAL STATISTICS

DEPARTMENT OF HEALTH
PUERTO RICO

ESTADO LIBRE ASOCIADO DE PUERTO RICO - THE COMMONWEALTH OF PUERTO RICO
DEPARTAMENTO DE SALUD - DEPARTMENT OF HEALTH
DR. MANUEL TORRES AGUIAR - SECRETARY
SECRETARIO

INFORME ANUAL DE ESTADÍSTICAS VITALES - ANNUAL VITAL STATISTICS REPORT
AÑO 1967 YEAR

DIVISIÓN DE REGISTRO DEMOGRÁFICO - DIVISION OF DEMOGRAPHIC REGISTRY
Y ESTADÍSTICAS VITALES AND VITAL STATISTICS
MANUEL VEGA GONZÁLEZ - DIRECTOR
SECCIÓN DE ANÁLISIS DE ESTADÍSTICAS - SECTION OF STATISTICAL ANALYSIS
ELVIRO BARRERO LÓPEZ - JEFE - CHIEF
SECCIÓN DE PUBLICACIONES E INFORMACIÓN - SECTION OF PUBLICATIONS AND INFORMATION
JORGE L. LIZARDI - JEFE - CHIEF

INFORME ANUAL DE ESTADISTICAS VITALES
ANNUAL VITAL STATISTICS REPORT
AÑO - YEAR, 1967

CONTENIDO - CONTENTS

	PÁGINA PAGE
INTRODUCCION - INTRODUCTION	1
POBLACION - POPULATION	
AÑO CALENDARIO - CALENDAR YEAR, 1942 - 1967	2
POR GRUPOS DE EDAD Y SEXO - BY AGE GROUPS AND SEX, 1967 AND 1960.....	3
POR MUNICIPIOS Y DISTRITOS DE SALUD, AÑO 1967	
BY MUNICIPALITIES AND HEALTH DISTRICTS, YEAR 1967	5
ESPERANZA DE VIDA - EXPECTATION OF LIFE 1902-03 - 1963	29
NACIMIENTOS - BIRTHS	
POR AÑO CALENDARIO Y TASAS POR 1,000 HABITANTES, AÑOS 1942-1967	
BY CALENDAR YEAR AND RATES PER 1,000 POPULATION, YEARS 1942-1967.....	2
POR MUNICIPIO DE RESIDENCIA Y DISTRITOS DE SALUD, AÑO 1967	
BY MUNICIPALITY OF RESIDENCE AND HEALTH DISTRICTS, YEAR 1967	5
INFORME NARRATIVO - NARRATIVE REPORT	8
POR MUNICIPIO DE OCURRENCIA, DISTRITOS DE SALUD E INSTITUCIÓN	
BY MUNICIPALITY OF OCCURRENCE, HEALTH DISTRICTS AND INSTITUTION	10
POR NIVEL EDUCATIVO DE LA MADRE Y ORDEN DE NACIMIENTO	
BY HIGHEST GRADE OF SCHOOL COMPLETED AND LIVE-BIRTH ORDER	13
POR EDAD DE LA MADRE Y LEGITIMIDAD, AÑOS 1967 Y 1960	
BY AGE OF MOTHER AND LEGITIMACY, YEARS 1967 AND 1960	15
LEGITIMIDAD EN PUERTO RICO - LEGITIMACY IN PUERTO RICO, 1938-1967.....	16
POR EDAD DE LA MADRE Y TASAS ESPECÍFICAS POR 1,000 MUJERES,	
AÑOS 1967, 1966 Y 1960	
BY AGE OF MOTHER AND RATES PER 1,000 FEMALES, YEARS 1967, 1966, AND 1960.	17
DEFUNCIONES - DEATHS	
POR AÑO CALENDARIO Y TASAS POR 1,000 HABITANTES	
BY CALENDAR YEAR, AND RATES PER 1,000 POPULATION, 1942 - 1967	2
POR MUNICIPIO DE RESIDENCIA Y DISTRITOS DE SALUD	
BY MUNICIPALITY OF RESIDENCE AND HEALTH DISTRICTS	5
INFORME NARRATIVO - NARRATIVE REPORT	18
POR CAUSAS ESPECÍFICAS Y TASAS POR 100,000 HABITANTES, AÑOS 1942-1967	
FROM SELECTED CAUSES AND RATES PER 100,000 POPULATION, YEARS 1942-1967.	22
POR CAUSAS ESPECÍFICAS, SEXO Y TASAS POR 100,000 HABITANTES, AÑO 1967	
FROM SELECTED CAUSES, SEX AND RATES PER 100,000 POPULATION, 1967	27
POR CAUSAS ESPECÍFICAS, SEXO Y TASAS POR 100,000 HABITANTES, AÑO 1960	
FROM SELECTED CAUSES, SEX, AND RATES PER 100,000 POPULATION, 1960.....	28
POR CAUSAS ESPECÍFICAS POR GRUPOS DE EDAD, AÑO 1967	
FROM SELECTED CAUSES BY AGE GROUPS, YEAR 1967	30
POR CÁNCER POR PARTE DEL CUERPO AFECTADA Y SEXO	
FROM CANCER BY SPECIFIED SITE AND SEX	31
POR CAUSAS ESPECÍFICAS, DISTRITOS DE SALUD Y MUNICIPIO DE RESIDENCIA, 1967	
FROM SELECTED CAUSES, HEALTH DISTRICTS, AND MUNICIPALITY OF RESIDENCE,	
YEAR 1967	32
POR MUNICIPIO DE OCURRENCIA, DISTRITOS DE SALUD, E INSTITUCIÓN EN QUE	
OCURRIÓ LA DEFUNCIÓN Y ASISTENCIA MÉDICA	
BY MUNICIPALITY OF OCCURRENCE, HEALTH DISTRICTS, AND INSTITUTION	
IN WHICH DEATH OCCURRED AND MEDICAL ASSISTANCE	38
DEBIDO A ACCIDENTES DE TRÁNSITO POR GRUPOS DE EDAD	
FROM MOTOR-VEHICLE TRAFFIC ACCIDENTS BY AGE GROUPS	42

MUERTES INFANTILES - INFANT DEATHS

POR AÑO CALENDARIO Y TASAS POR 1,000 NACIMIENTOS VIVOS, AÑOS
1942 - 1967

BY CALENDAR YEAR AND RATES PER 1,000 LIVE BIRTHS, YEARS 1942-
1967 2

POR MUNICIPIO DE RESIDENCIA, DISTRITOS DE SALUD, AÑO 1967

BY MUNICIPALITY OF RESIDENCE, HEALTH DISTRICTS - YEAR 1967 5

INFORME NARRATIVO - NARRATIVE REPORT 43

POR CAUSAS ESPECÍFICAS, SEXO Y TASAS POR 1,000 NACIDOS VIVOS - 1967

BY SELECTED CAUSES, SEX, AND RATES PER 1,000 LIVE BIRTHS - 1967 ... 45

POR CAUSAS ESPECÍFICAS, SEXO Y TASAS POR 1,000 NACIDOS VIVOS - 1960

BY SELECTED CAUSES, SEX, AND RATES PER 1,000 LIVE BIRTHS - 1960... 46

MORTINATOS - STILLBIRTHS

POR AÑO CALENDARIO Y TASAS POR 1,000 NACIMIENTOS VIVOS, AÑOS 1942-
1967

BY CALENDAR YEAR AND RATES PER 1,000 LIVE BIRTHS, YEARS 1942-1967.. 4

MUERTES MATERNAS .. MATERNAL DEATHS, YEARS 1942 - 1967 4

MATRIMONIOS - MARRIAGES

POR AÑO CALENDARIO Y TASAS POR 1,000 HABITANTES, AÑOS 1942-1967

BY CALENDAR YEAR AND RATES PER 1,000 POPULATION, YEARS 1942-1967.. 4

POR MUNICIPIO DE CELEBRACIÓN Y DISTRITOS DE SALUD, AÑO 1967

BY MUNICIPALITY OF OCCURRENCE AND HEALTH DISTRICTS, YEAR 1967 5

INFORME NARRATIVO .. NARRATIVE REPORT 47

MATRIMONIOS POR DISTRITOS DE SALUD, MUNICIPIO DE OCURRENCIA Y
TIPO DE CELEBRANTE

MARRIAGES BY HEALTH DISTRICTS, MUNICIPALITY OF OCCURRENCE AND
TYPE OF CELEBRANT 48

DIVORCIOS, AÑOS 1942 - 1967 .. DIVORCES, YEARS 1942 - 1967 4

GRAFICAS - GRAPHS

1. TENDENCIA DE LA NATALIDAD, MORTALIDAD GENERAL, INFANTIL, MATERNA Y NEONATAL, AÑOS 1947 - 1967.
TRENDS IN NATALITY, GENERAL MORTALITY, INFANT, MATERNAL AND NEONATAL, YEARS 1947 - 1967.
2. DISTRIBUCIÓN EN POR CIENTOS DE LAS PRINCIPALES CAUSAS DE MUERTE, AÑOS 1960, 1967.
PERCENTAGE DISTRIBUTION OF DEATHS BY IMPORTANT CAUSES, YEARS 1960, 1967.
3. MORTALIDAD POR LAS PRINCIPALES CAUSAS DE MUERTE, AÑOS 1960, 1967.
DEATH RATES BY LEADING CAUSES.
4. PROMEDIO DE AÑOS ADICIONALES DE VIDA PARA LOS SOBREVIVIENTES A DIFERENTES EDADES, POR SEXO.
AVERAGE NUMBER OF YEARS OF LIFE REMAINING TO SURVIVORS TO SPECIFIED AGES, BY SEX.
5. ESPERANZA DE VIDA AL NACER EN PUERTO RICO Y LOS ESTADOS UNIDOS AÑOS 1900 - 1960
EXPECTATION OF LIFE AT BIRTH IN PUERTO RICO AND THE UNITED STATES YEARS 1900 - 1960.

INTRODUCCION

ESTE ES UN RESUMEN PROVISIONAL DE ESTADÍSTICAS VITALES REGISTRADAS EN PUERTO RICO DURANTE EL AÑO NATURAL DE 1967. SON DATOS TOMADOS DE LOS CERTIFICADOS DE NACIMIENTO, DEFUNCIÓN Y MATRIMONIO ENVIADOS MENSUALMENTE A LA DIVISIÓN DE REGISTRO DEMOGRÁFICO Y ESTADÍSTICAS DEL DEPARTAMENTO DE SALUD, POR LOS REGISTRADORES DEMOGRÁFICOS DE LOS 77 MUNICIPIOS QUE COMPONEN LA ISLA.

AUNQUE ESTAS CIFRAS SERÁN REVISADAS AL HACERSE LAS TABULACIONES FINALES, EL CAMBIO NO SERÁ SIGNIFICATIVO.

POBLACION

LA POBLACIÓN DE PUERTO RICO ESTIMADA PARA EL 1º DE JULIO DEL AÑO 1967 ES DE 2,713,000 HABITANTES. ESTE ES UN ESTIMADO HECHO POR EL MÉTODO DE COMPONENTES, TOMANDO COMO BASE EL CENSO POBLACIONAL DE 1960.

EN LA PÁGINA 2 DE ESTE INFORME, PRESENTAMOS LA POBLACIÓN ESTIMADA A 1º DE JULIO PARA TODOS LOS AÑOS DESDE EL 1942.

INTRODUCTION

THIS IS A PROVISIONAL SUMMARY OF VITAL STATISTICS FOR PUERTO RICO REGISTERED DURING THE CALENDAR YEAR 1967. THE SOURCE OF THESE DATA IS THE BIRTH, DEATH, AND MARRIAGE CERTIFICATES RECEIVED MONTHLY IN THE DIVISION OF DEMOGRAPHIC REGISTRY AND STATISTICS OF THE DEPARTMENT OF HEALTH FROM THE REGISTRARS IN THE 77 MUNICIPALITIES OF THE ISLAND.

WHILE THESE PROVISIONAL FIGURES ARE SUBJECT TO CHANGE, THEY ARE NOT LIKELY TO CHANGE VERY MUCH.

POPULATION

THE POPULATION OF PUERTO RICO FOR THE YEAR 1967 IS 2,713,000 INHABITANTS. THIS IS AN ESTIMATE AS OF JULY 1ST., MADE BY THE COMPONENTS METHOD TAKING AS BASE THE POPULATION CENSUS IN 1960.

POPULATION ESTIMATES SINCE 1942 ARE SHOWN IN PAGE 2 OF THIS REPORT.

TABLA-1 POBLACION TOTAL ESTIMADA, NATALIDAD, MORTALIDAD GENERAL Y MORTALIDAD INFANTIL
 PUERTO RICO: AÑOS 1942 - 1967

TABLE-1 ESTIMATES OF THE TOTAL POPULATION, NATALITY, GENERAL MORTALITY, AND INFANT MORTALITY
 PUERTO RICO: YEARS 1942 - 1967

AÑO CALENDARIO CALENDAR YEAR	POBLACIÓN* POPULATION	NACIMIENTOS LIVE BIRTHS		DEFUNCIONES TOTALES TOTAL DEATHS		DEFUNCIONES DE NIÑOS MENORES DE UN AÑO INFANT DEATHS	
		NÚM. No.	TASA (1) RATE	NÚM. No.	TASA (1) RATE	NÚM. No.	TASA (2) RATE
		1942	1946000	78405	40.3	32218	16.6
1943	1980000	78393	39.6	29065	14.7	7470	95.3
1944	2014000	82585	41.0	29843	14.8	8216	99.5
1945	2049000	86582	42.3	28886	14.1	8083	93.4
1946	2083000	88723	42.6	27570	13.2	7437	83.8
1947	2117000	91496	43.2	25411	12.0	6541	71.5
1948	2151000	87746	40.8	26204	12.2	6884	78.5
1949	2185000	85638	39.2	23391	10.7	5787	67.6
1950	2218000	85455	38.5	21917	9.9	5835	68.3
1951	2235000	84007	37.6	22371	10.0	5635	67.1
1952	2227000	80200	36.1	20504	9.2	5339	66.6
1953	2204000	77380	35.1	17966	8.2	4898	63.3
1954	2214000	78008	35.2	16871	7.6	4511	57.8
1955	2250000	79221	35.2	16243	7.2	4368	55.1
1956	2249000	78177	34.8	16607	7.4	4334	55.4
1957	2260000	76068	33.7	16022	7.1	3829	50.3
1958	2299000	76128	33.1	16099	7.0	4088	53.7
1959	2322000	74933	32.3	15870	6.8	3602	48.1
1960	2360000	76015	32.2	15841	6.7	3325	43.7
1961	2414000	75563	31.3	16361	6.8	3123	41.3
1962	2471000	76677	31.0	16575	6.7	3192	41.6
1963	2528000	77382	30.6	17386	6.9	3467	44.8
1964	2594000	78837	30.4	18471	7.1	4074	51.7
1965	2646000	79586	30.1	17719	6.7	3421	43.0
1966	2686000	75735	28.2	17506	6.5	2850	37.6
1967**	2713000	70300	25.9	16585	6.1	2269	32.3

(1) TASAS POR 1,000 HABITANTES - RATES PER 1,000 POPULATION.

(2) TASAS POR 1,000 NACIDOS VIVOS - RATES PER 1,000 LIVE BIRTHS.

* POBLACIÓN AL 1° DE JULIO - MIDYEAR POPULATION.

** PROVISIONAL.

TABLA-2 ESTIMADOS DE LA POBLACION TOTAL DE PUERTO RICO POR GRUPOS DE EDAD Y SEXO
JULIO 1967 Y 1960

TABLE-2 ESTIMATES OF THE TOTAL POPULATION OF PUERTO RICO BY AGE GROUPS AND SEX
JULY 1967 AND 1960

GRUPOS DE EDAD AGE GROUPS	1 9 6 7			1 9 6 0		
	VARONES MALES	HEMBRAS FEMALES	AMBOS SEXOS BOTH SEXES	VARONES MALES	HEMBRAS FEMALES	AMBOS SEXOS BOTH SEXES
MENORES DE 1 AÑO (UNDER ONE YEAR)	36800	35500	72300	39100	37900	77000
1 - 4 AÑOS (YEARS)	156700	151900	308600	140500	136800	277300
5 - 9 "	187300	176100	363400	165800	161700	327500
10 - 14 "	167700	161200	328900	162700	159300	322000
15 - 19 "	153200	147400	300600	124800	126000	250800
20 - 24 "	130200	126000	256200	83700	92600	176300
25 - 29 "	78500	92500	171000	62400	74600	137000
30 - 34 "	61500	77800	139300	57400	68000	125400
35 - 39 "	58800	69200	128400	60700	69200	129900
40 - 44 "	61200	69200	130400	52800	54700	107500
45 - 49 "	55100	58900	114000	53600	52000	105600
50 - 54 "	51200	50600	101800	40300	36000	76300
55 - 59 "	43100	40400	83500	34500	31500	66000
60 - 64 "	33000	30200	63200	29200	29100	58300
65 - 69 "	26900	27300	54200	24700	23800	48500
70 - 74 "	21500	22900	44400	16600	15500	32100
75 + "	25300	27300	52600	19400	23400	42800
TODAS LAS EDADES (ALL AGES)	1,348,000	1,364,800	2,712,800	1,168,200	1,192,000	2,360,300

Handwritten notes:
 7 43950
 102 141500
 124800
 212500
 214800

TABLA-3 MORTINATOS, MUERTES MATERNAS, MATRIMONIOS Y DIVORCIOS EN PUERTO RICO
AÑOS 1942 - 1967

TABLE-3 STILLBIRTHS, MATERNAL DEATHS, MARRIAGES, AND DIVORCES IN PUERTO RICO
YEARS 1942 - 1967

AÑO YEAR	MORTINATOS (1) STILLBIRTHS		MUERTES MATERNAS (1) MATERNAL DEATHS		MATRIMONIOS (2) MARRIAGES		DIVORCIOS (2) DIVORCES	
	NÚMERO NUMBER	TASA RATE	NÚMERO NUMBER	TASA RATE	NÚMERO NUMBER	TASA RATE	NÚMERO NUMBER	TASA RATE
1942	4856	61.9	346	4.4	16114	16.6	2433	2.5
1943	4696	59.9	293	3.7	14341	14.5	2508	2.5
1944	4985	60.4	291	3.5	16191	16.1	3574	3.5
1945	5076	58.6	276	3.2	17490	17.1	3243	3.2
1946	4953	55.8	251	2.8	20345	19.5	4047	3.9
1947	4909	53.7	234	2.6	16779	15.9	3582	3.4
1948	4425	50.4	256	2.9	15379	14.3	3334	3.1
1949	4076	47.6	209	2.4	16148	14.8	3387	3.1
1950	3997	46.8	208	2.4	20532	18.6	3591	3.2
1951	3896	46.4	183	2.2	18140	16.2	3676	3.3
1952	3490	43.5	149	1.9	18288	16.4	4173	3.7
1953	3269	42.2	142	1.8	19915	18.0	4973	4.5
1954	3119	40.0	102	1.3	19437	17.5	4688	4.2
1955	3046	38.4	92	1.2	18912	16.8	4738	4.2
1956	3052	39.0	88	1.1	18917	16.8	4597	4.1
1957	2917	38.3	75	1.0	19044	16.8	5031	4.4
1958	2534	33.3	65	0.9	19603	17.0	5113	4.4
1959	2407	32.1	67	0.9	20133	17.3	5423	4.6
1960	2276	29.9	38	0.5	20580	17.5	5386	4.6
1961	2202	29.1	44	0.6	21440	17.8	5697	4.7
1962	2187**	28.5	58	0.8	22883	18.6	6565	5.4
1963	2186**	28.2	42	0.5	23465	18.6	6309	5.0
1964	2132**	27.0	46	0.6	23773	18.5	7460	5.8
1965	2072**	26.0	40	0.5	25184	19.1	8035	6.1
1966	1798**	23.7	34	0.4	25542	19.0	7517	5.6
1967	1673**	23.8	26	0.4	26326	19.4	7704	5.6

(1) TASAS POR 1,000 NACIMIENTOS VIVOS - RATES PER 1,000 LIVE BIRTHS.

(2) TASAS PERSONAS CAÑADAS O DIVORCIADAS POR 1,000 HABITANTES - RATES PERSONS MARRIED OR DIVORCED PER

** DATOS PROVISIONALES - PROVISIONAL DATA.

1,000 POPULATION.

TABLA-4 ESTADISTICAS DEMOGRAFICAS POR DISTRITOS DE SALUD Y MUNICIPIOS
PUERTO RICO: AÑO 1967

TABLE-4 DEMOGRAPHIC STATISTICS BY HEALTH DISTRICTS AND MUNICIPALITIES
PUERTO RICO: YEAR 1967

MUNICIPIOS MUNICIPALITIES	'POBLACIÓN (1) 'POPULATION	NACIMIENTOS VIVOS (2) LIVE BIRTHS			DEFUNCIONES (2) DEATHS			MUERTES INFANTILES (2) INFANT DEATHS			(3) 'MATRIMONIOS 'MARRIAGES
		TOTAL	VARONES	HEMBRAS	TOTAL	VARONES	HEMBRAS	TOTAL	VARONES	HEMBRAS	
			MALES	FEMALES		MALES	FEMALES		MALES	FEMALES	
TOTAL	2712800	70300	35926	34374	16585	9361	7224	2269	1307	962	26326
<u>DISTRITO ESTE</u>											
CAGUAS	76800	2433	1258	1175	543	312	231	73	39	34	899
CAYEY	43200	1158	590	568	280	152	128	42	20	22	358
CEIBA	13100 ✓	332	172	160	49	29	20	8	6	2	124
CULEBRA	1000	24	7	17	5	3	2	-	-	-	5
FAJARDO	24700	587	271	316	179	105	74	21	15	6	248
GURABO	20000	414	215	199	104	54	50	16	10	6	270
HUMACAO	33300	932	493	439	249	149	100	24	14	10	344
JUNCOS	28400	609	323	286	155	94	61	15	12	3	241
LAS PIEDRAS	18100	444	238	206	106	64	42	21	12	9	122
LOÍZA	32200	947	486	461	221	123	98	48	22	26	327
LUQUILLO	12100	269	137	132	68	38	30	9	4	5	116
MAUNABO	10400 ✓	322	155	167	63	38	25	8	5	3	118
NAGUABO	20300	395	211	184	121	79	42	16	11	5	142
RÍO GRANDE	23500	570	286	284	107	71	36	16	10	6	197
SAN LORENZO	29000	754	395	359	163	85	78	17	5	12	241
VIEQUES	8700	197	96	101	71	40	31	4	1	3	61
YABUCOA	31600	838	423	415	217	128	89	34	17	17	167
TOTAL	426400	11225	5756	5469	2701	1564	1137	372	203	169	3980
<u>DISTRITO NORTE</u>											
ARECIBO	82200 ✓	1993	1062	931	638	351	287	64	29	35	818
BARCELONETA	25400	534	282	252	169	91	78	32	20	12	261
CAMUY	19800	481	261	220	148	93	55	24	15	9	183
CIALES	15800	445	206	239	89	45	44	18	8	10	137
HATILLO	24800	517	266	251	129	72	57	16	9	7	263
LARES	23700	711	370	341	210	123	87	26	15	11	302
MANATÍ	32500	772	387	385	211	114	97	30	19	11	366
MOROVIS	20000	528	236	292	100	58	42	23	14	9	149
QUEBRADILLAS	14500	376	205	171	91	56	35	10	7	3	113
UTUADO	46800	1038	506	532	261	138	123	40	20	20	345
VEGA ALTA	22600	487	251	236	116	69	47	14	10	4	259
VEGA BAJA	31700	947	473	474	221	135	86	29	16	13	230
TOTAL	359800	8829	4505	4324	2383	1345	1038	326	182	144	3426

TABLA-4 ESTADISTICAS DEMOGRAFICAS POR DISTRITOS DE SALUD Y MUNICIPIOS
PUERTO RICO: AÑO 1967

TABLE-4 DEMOGRAPHIC STATISTICS BY HEALTH DISTRICTS AND MUNICIPALITIES
PUERTO RICO: YEAR 1967

MUNICIPIOS MUNICIPALITIES	'POBLACIÓN (1) 'POPULATION	NACIMIENTOS VIVOS (2) LIVE BIRTHS			DEFUNCIÓNES (2) DEATHS			MUERTES INFANTILES (2) INFANT DEATHS			'MATRIMONIOS 'MARRIAGES
		TOTAL	VARONES	HEMBRAS	TOTAL	VARONES	HEMBRAS	TOTAL	VARONES	HEMBRAS	
			MALES	FEMALES		MALES	FEMALES		MALES	FEMALES	
<u>DISTRITO OESTE</u>											
AGUADA	26400	779	393	386	146	79	67	26	13	13	214
AGUADILLA	49400	1375	701	674	332	182	150	54	37	17	512
ANASCO	19200	526	252	274	128	75	53	15	8	7	189
CABO ROJO	30900	595	302	293	189	110	79	20	16	4	276
HORNIGUEROS	10000	196	86	110	56	36	20	6	3	3	90
ISABELA	34700	786	395	391	211	111	100	27	13	14	316
LAS MARÍAS	10200	227	117	110	46	31	15	13	7	6	54
MARICAO	6600	166	88	78	36	21	15	7	4	3	42
MAYAGUEZ	92200	2098	1034	1064	593	315	278	59	33	26	978
MOCA	24000	668	347	321	153	105	48	31	22	9	256
RINCÓN	10100	199	101	98	71	42	29	10	7	3	112
SAN SEBASTIÁN	32500	805	398	407	225	120	105	32	20	12	358
TOTAL	346200	8420	4214	4206	2186	1227	959	300	183	117	3397
<u>DISTRITO SUR</u>											
ADJUNTAS	19500	617	318	299	123	72	51	21	11	10	187
AIBONITO	21800	600	327	273	105	57	48	16	10	6	150
ARROYO	15200	418	213	205	108	69	39	13	9	4	102
COAMO	28900	715	345	370	181	97	84	18	8	10	224
GUÁNICA	18100	342	172	170	113	59	54	12	7	5	143
GUAYAMA	41200	1157	593	564	274	157	117	46	26	20	354
GUAYANILLA	18000	471	229	242	98	59	39	18	11	7	154
JAYUYA	15900	495	263	232	112	63	49	17	8	9	114
JUANA DÍAZ	34500	1078	547	531	230	131	99	41	22	19	192
LAJAS	17800	362	191	171	97	54	43	18	9	9	211
OROCOVIS	20900	742	395	347	119	69	50	25	14	11	152
PATILLAS	20000	551	281	270	116	62	54	22	13	9	201
PEÑUELAS	16300	469	214	255	95	56	39	14	10	4	136
PONCE	160500	4385	2252	2133	1164	636	528	203	120	83	1429
SABANA GRANDE	18200	461	262	199	120	69	51	20	13	7	177
SALINAS	26200	748	373	375	169	91	78	23	14	9	178
SAN GERMÁN	32800	689	330	359	220	127	93	30	20	10	230
SANTA ISABEL	15200	490	252	238	107	67	40	14	10	4	137
VILLALBA	17000	644	321	323	106	58	48	12	6	6	144
YAUCO	31100	1037	551	486	227	125	102	37	23	14	336
TOTAL	589100	16471	8429	8042	3884	2178	1706	620	364	256	4951

TABLA-4 ESTADISTICAS DEMOGRAFICAS POR DISTRITOS DE SALUD Y MUNICIPIOS
PUERTO RICO: AÑO 1967

TABLE-4 DEMOGRAPHIC STATISTICS BY HEALTH DISTRICTS AND MUNICIPALITIES
PUERTO RICO: YEAR 1967

DISTRITO DE SALUD HEALTH DISTRICT	(1)	(2)			(2)			(2)			(3)
	'POBLACIÓN 'POPULATION	NACIMIENTOS VIVOS LIVE BIRTHS			DEFUNCIÓNES DEATHS			MUERTES INFANTILES INFANT DEATHS			'MATRIMONIOS 'MARRIAGES
		TOTAL	VARONES MALES	HEMBRAS FEMALES	TOTAL	VARONES MALES	HEMBRAS FEMALES	TOTAL	VARONES MALES	HEMBRAS FEMALES	
DISTRITO NORESTE											
AGUAS BUENAS	18800	510	260	250	94	46	48	15	7	8	147
BARRANQUITAS	18000	654	326	328	100	55	45	17	9	8	184
BAYAMÓN	116600	3466	1780	1686	592	331	261	69	41	28	1258
CAROLINA	74100	2106	1098	1008	334	188	146	60	33	27	594
CATAÑO	23800	823	424	399	170	90	80	20	13	7	309
CIDRA	23200	702	369	333	118	72	46	15	8	7	190
COMERÍO	20500	566	297	269	105	53	52	13	5	8	162
COROZAL	28000	646	343	303	106	65	41	13	9	4	274
DORADO	18700	487	254	233	97	54	43	19	10	9	198
GUAYNABO	60100	1458	759	699	259	153	106	36	19	17	572
NARANJITO	19300	513	242	271	75	46	29	13	8	5	214
RÍO PIEDRAS	323800	7445	3830	3615	1760	969	791	191	118	73	2778
SAN JUAN	170400	3716	1902	1814	1184	652	532	119	66	53	2986
TOA ALTA	18800	480	258	222	79	39	40	11	3	8	125
TOA BAJA	30900	853	423	430	151	87	64	20	12	8	310
TRUJILLO ALTO	26300	622	313	309	97	66	31	10	10	3	271
TOTAL	<u>991300</u>	25047	12878	12169	5321	2966	2355	644	371	273	10572
MUN. NO ESPECIF. MUN NOT STATED		26	15	11	21	18	3	-	-	-	
NO RESIDENTES NON RESIDENTS		282	129	153	89	63	26	7	4	3	

(1) POBLACIÓN PARA EL 1° DE JULIO DE 1967 - POPULATION AS OF JULY 1ST. 1967.

(2) INFORMACIÓN POR MUNICIPIO DE RESIDENCIA - DATA BY MUNICIPALITY OF RESIDENCE.

(3) MATRIMONIOS POR MUNICIPIO DE CELEBRACIÓN - MARRIAGES BY MUNICIPALITY OF OCCURRENCE.

NATALIDAD

LA TASA DE NATALIDAD MÁS ALTA REGISTRADA DESDE 1910 HA SIDO DE 43.2 POR CADA 1,000 HABITANTES EN 1947. ESTO PUEDE ATRIBUIRSE AL RÁPIDO LICENCIAMIENTO DE LAS FUERZAS ARMADAS DESPUÉS DE LA SEGUNDA GUERRA MUNDIAL Y A LAS ALTAS TASAS DE NUPCIALIDAD QUE SIGUIERON.

EN LOS ÚLTIMOS AÑOS LA NATALIDAD HA IDO EN LÍNEA DESCENDENTE (TABLA 1) Y EN 1967 BAJÓ A 25.9. ESTA ES LA TASA MÁS BAJA EN LA HISTORIA DE NUESTRAS ESTADÍSTICAS VITALES. ESTA CIFRA ES 2.4 MÁS BAJA COMPARADA CON LA TASA DE 1966, (28.3).

LA CURVA DE NATALIDAD SIGUIÓ EL MISMO PATRÓN DEL AÑO ANTERIOR; BAJA EN LOS PRIMEROS MESES Y SUBE EN EL SEGUNDO SEMESTRE.

LA TABLA NÚM. 7 MUESTRA UN DESGLOSE DE LOS NACIMIENTOS VIVOS POR EDAD DE LA MADRE Y LEGITIMIDAD PARA LOS AÑOS 1967 Y 1960. LA CIFRA DE NACIMIENTOS ILEGÍTIMOS REPRESENTA UN 22.5 POR CIENTO DEL TOTAL DE NACIMIENTOS PARA 1967. DE 1938 A 1967, LA ILEGITIMIDAD EN PUERTO RICO HA DESCENDIDO DE 34.7 A 22.5 POR CIENTO. LA TABLA 8 REPRESENTA LA ILEGITIMIDAD EN LA ISLA DESDE 1938.

LA TASA DE FERTILIDAD QUE REPRESENTA EL NÚMERO DE NACIMIENTOS VIVOS POR CADA 1,000 MUJERES EN EDADES REPRODUCTIVAS (15-49) AÑOS, TAMBIÉN HA BAJADO. DE 109.15 PARA 1960 BAJÓ A 93.36 EN 1966 Y A 87.59 EN 1967, (TABLA 9).

LA GRÁFICA 1 MUESTRA LA TENDENCIA DE LA NATALIDAD EN PUERTO RICO PARA LOS AÑOS 1947 AL 1967.

NATALITY

THE HIGHEST RECORDED BIRTH RATE SINCE 1910 HAS BEEN 43.2 PER 1,000 POPULATION IN THE YEAR 1947. THIS RECORD WAS ACHIEVED AS A RESULT OF THE RAPID DEMOVILIZATION OF THE ARMED FORCES AFTER WORLD WAR II, AND THE HIGH MARRIAGES RATES THAT FOLLOWED.

DURING THE LAST YEARS, THE BIRTH RATE HAS SHOWN A DESCENDING TREND, (TABLE 1), AND IN 1967 IT CAME AS LOW AS 25.9 PER 1,000 POPULATION. THIS IS THE LOWEST RATE IN THE HISTORY OF OUR VITAL STATISTICS. IT IS 2.4 LOWER THAN THE RATE OF 28.3 FOR 1966.

NATALITY CURVE FOLLOWED THE SAME PATTERN TO THAT OF THE PREVIOUS YEAR; MINOR PEAKS IN THE FIRST SIX MONTHS AND HIGHER, DURING THE SECOND SEMESTER.

TABLE NUMBER 7 PRESENTS THE DISTRIBUTION OF LIVE BIRTHS BY AGE OF MOTHER AND LEGITIMACY FOR THE YEARS 1967 AND 1960. ILLEGITIMATE BIRTHS REPRESENTS 22.5 PER CENT OF ALL LIVE BIRTHS (1967). FROM 1938 TO 1967, ILLEGITIMACY IN PUERTO RICO DECREASED FROM 34.7 TO 22.5 PER CENT. TABLE 8 PRESENTS THE ILLEGITIMACY IN THE ISLAND SINCE 1938.

THE FERTILITY RATE WHICH REPRESENTS THE NUMBER OF LIVE BIRTHS PER 1,000 FEMALE POPULATION IN THE REPRODUCTIVE AGE (15-49 YEARS) HAS ALSO SHOWN A DOWNWARD TREND. FROM 109.15 FOR 1960 IT DECLINED TO 93.36 IN 1966, AND TO 87.59 IN 1967, (TABLE 9).

GRAPH NUMBER 1 SHOWS THE TENDENCY OF NATALITY IN PUERTO RICO FOR THE YEARS 1947 TO 1967.

TENDENCIAS DE NATALIDAD, MORTALIDAD GENERAL, INFANTIL
MATERNA Y NEONATAL EN PUERTO RICO
AÑOS 1947 - 1967*

TRENDS IN NATALITY, GENERAL MORTALITY, INFANT
MATERNAL AND NEONATAL MORTALITY IN PUERTO RICO
YEARS 1947 - 1967*

GRÁFICO (GRAPH) I

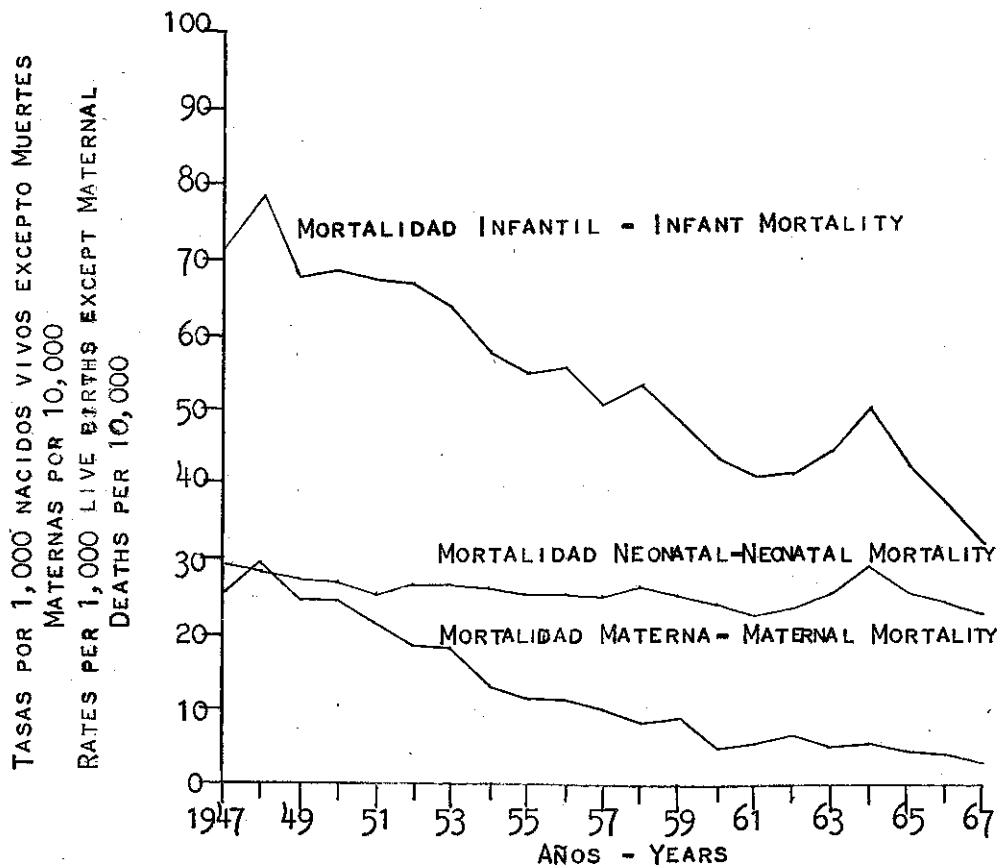
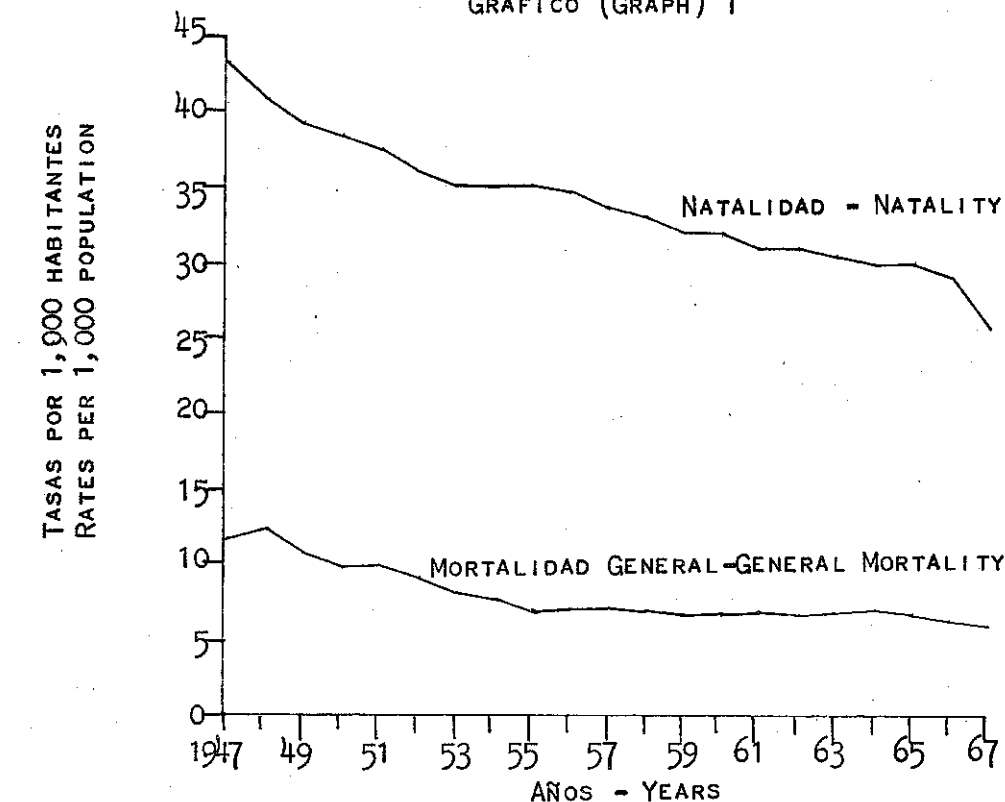

*DATOS PROVISIONALES - PROVISIONAL DATA

TABLA-5 NACIMIENTOS POR DISTRITOS DE SALUD, MUNICIPIO DE OCURRENCIA E INSTITUCION

TABLE-5 LIVE BIRTHS BY HEALTH DISTRICTS, MUNICIPALITY OF OCCURRENCE, AND INSTITUTION
PUERTO RICO: YEAR 1967

MUNICIPIOS MUNICIPALITIES	TOTAL	HOSPITALES DEL GOBIERNO	HOSPITALES PRIVADOS	HOGAR Y OTROS SITOS	TOTAL EN HOSPITALES	
		GOVERNMENT HOSPITALS	PRIVATE HOSPITALS	HOME AND OTHER PLACES	TOTAL IN HOSPITALS NÚM. No.	POR CIENTO PER CENT
TOTAL	70300	48022	17850	4428	65872	93.7
<u>DISTRITO ESTE</u>						
CAGUAS	2211	1617	493	101	2110	95.4
CAYEY	887	630	70	187	700	78.9
CEIBA	190	184	3	3	187	98.4
CULEBRA	13	-	-	13	-	-
FAJARDO	2523	2134	378	11	2512	99.6
GURABO	212	197	-	15	197	92.9
HUMACAO	1417	537	821	59	1358	95.8
JUNCOS	306	274	16	16	290	94.8
LAS PIEDRAS	239	209	-	30	209	87.4
LOÍZA	482	413	14	55	427	88.6
LUQUILLO	11	-	-	11	-	-
MAUNABO	273	206	-	67	206	75.5
NAGUABO	192	156	-	36	156	81.3
RÍO GRANDE	229	225	-	4	225	98.3
SAN LORENZO	449	315	56	78	371	82.6
VIEQUES	198	197	-	1	197	99.5
YABUCOA	598	526	-	72	526	88.0
TOTAL	10430	7820	1851	759	9671	92.7
<u>DISTRITO NORTE</u>						
ARECIBO	4607	4117	403	87	4520	98.1
BARCELONETA	269	220	2	47	222	82.5
CAMUY	98	92	-	6	92	93.9
CIALES	275	241	2	32	243	88.4
HATILLO	220	198	8	14	206	93.6
LARES	623	359	216	48	575	92.3
MANATÍ	653	332	309	12	641	98.2
MOROVIS	115	24	-	91	24	20.9
QUEBRADILLAS	198	170	-	28	170	85.9
UTUADO	914	482	179	253	661	72.3
VEGA ALTA	149	66	1	82	67	45.0
VEGA BAJA	498	273	142	83	415	83.3
TOTAL	8619	6574	1262	783	7836	90.9

8824

TABLA-5 NACIMIENTOS POR DISTRITOS DE SALUD, MUNICIPIO DE OCURRENCIA E INSTITUCION
 TABLE-5 LIVE BIRTHS BY HEALTH DISTRICTS, MUNICIPALITY OF OCCURRENCE, AND INSTITUTION
 PUERTO RICO: YEAR 1967

MUNICIPIOS MUNICIPALITIES	'HOSPITALES DEL GOBIERNO' GOVERNMENT HOSPITALS			HOSPITALES PRIVADOS PRIVATE HOSPITALS	HOGAR Y OTROS SITIOS HOME AND OTHER PLACES	'TOTAL EN HOSPITALES TOTAL IN HOSPITALS	
	TOTAL					NÚM. No.	POR CIENTO PER CENT
<u>DISTRITO OESTE</u>							
AGUADA	223	178	-	-	45	178	79.8
AGUADILLA	3421	3137	198	-	86	3335	97.5
ANASCO	183	111	2	-	70	113	61.7
CABO ROJO	374	329	1	-	44	330	88.2
HORMIGUEROS	86	81	-	-	5	81	94.2
ISABELA	358	323	6	-	29	329	91.9
LAS MARÍAS	80	62	3	-	15	65	81.3
MARICAO	92	74	-	-	18	74	80.4
MAYAGUEZ	3102	853	2181	-	68	3034	97.8
MOCA	219	190	1	-	28	191	87.2
RINCÓN	38	28	-	-	10	28	73.7
SAN SEBASTIÁN	551	388	115	-	48	503	91.3
TOTAL	8727	5754	2507	-	466	8261	94.7
<u>DISTRITO SUR</u>							
ADJUNTAS	435	314	-	-	121	314	72.2
AIBONITO	855	229	583	-	43	812	95.0
ARROYO	461	272	133	-	56	405	87.9
COAMO	506	442	-	-	64	442	87.4
GUÁNICA	246	199	8	-	39	207	84.1
GUAYAMA	1118	838	106	-	174	944	84.4
GUAYANILLA	302	249	-	-	53	249	82.5
JAYUYA	330	233	2	-	95	235	71.2
JUANA DÍAZ	635	511	8	-	116	519	81.7
LAJAS	239	211	-	-	28	211	88.3
OROCOVIS	670	587	1	-	82	588	87.8
PATILLAS	438	356	-	-	82	356	81.3
PEÑUELAS	210	134	-	-	76	134	63.8
PONCE	6802	4064	2181	-	557	6245	91.8
SABANA GRANDE	358	323	-	-	35	323	90.2
SALINAS	656	495	127	-	34	622	94.8
SAN GERMÁN	649	494	136	-	19	630	97.1
SANTA ISABEL	295	287	-	-	8	287	97.3
VILLALBA	356	294	-	-	62	294	82.6
YAUCO	888	703	2	-	183	705	79.4
TOTAL	16449	11235	3287	-	1927	14522	88.3

TABLA- 5 NACIMIENTOS POR DISTRITOS DE SALUD, MUNICIPIO DE OCURRENCIA E INSTITUCION

PUERTO RICO: AÑO 1967

TABLE- 5 LIVE BIRTHS BY HEALTH DISTRICTS, MUNICIPALITY OF OCCURRENCE AND INSTITUTION

PUERTO RICO: YEAR 1967

MUNICIPIOS MUNICIPALITIES	HOSPITALES DEL GOBIERNO ' HOSPITALES PRIVADOS ' HOGAR Y OTROS SITIOS				TOTAL EN HOSPITALES	
	TOTAL	GOVERNMENT HOSPITALS	PRIVATE HOSPITALS	HOME AND OTHER PLACES	NÚM. ' POR CIENTO	No. ' PER CENT
<u>DISTRITO NORESTE</u>						
AGUAS BUENAS	271	212	1	58	213	78.6
BARRANQUITAS	348	347	-	1	347	99.7
BAYAMÓN	2194	1379	801	14	2180	99.4
CAROLINA	512	463	30	19	493	96.3
CATAÑO	224	209	-	15	209	93.3
CIDRA	380	364	-	16	364	95.8
COMERÍO	242	205	-	37	205	84.7
COROZAL	327	287	-	40	287	87.8
DORADO	153	150	-	3	150	98.0
GUAYNABO	172	151	-	21	151	87.8
NARANJITO	50	20	-	30	20	40.0
RÍO PIEDRAS	15204	11951	3142	111	15093	99.3
SAN JUAN	5484	411	4966	107	5377	98.0
TOA ALTA	166	164	-	2	164	98.8
TOA BAJA	128	117	3	8	120	93.8
TRUJILLO ALTO	220	209	-	11	209	95.0
TOTAL	26075	16639	8943	493	25582	98.1

TABLA-6 NACIMIENTOS VIVOS POR NIVEL EDUCATIVO DE LA MADRE Y ORDEN DE NACIMIENTO
 PUERTO RICO: AÑO 1967

TABLE-6 LIVE BIRTHS BY HIGHEST GRADE OF SCHOOL COMPLETED BY THE MOTHER AND LIVE-BIRTH ORDER
 PUERTO RICO: YEAR 1967

ULTIMO GRADO APROBADO HIGHEST GRADE COMPLETED	ORDEN DE NACIMIENTO - LIVE-BIRTH ORDER										
	TOTAL	1	2	3	4	5	6	7	8	9	10
TOTAL	70300	19610	15597	10525	6699	4558	3262	2433	1910	1467	1177
NINGUNA ESCUELA NO SCHOOLING	4341	361	398	412	394	419	424	363	314	303	267
1-3 AÑOS (YEARS)	6531	763	736	675	694	611	540	473	416	365	308
4-6 "	17351	3487	3166	2498	1933	1507	1140	910	733	513	404
7 "	4982	1375	1146	807	533	344	242	146	131	86	61
8 "	4754	1319	1132	766	521	336	213	154	96	63	56
9-11 "	13371	4492	3433	2303	1255	764	418	269	158	106	59
12 "	12662	5319	3735	2001	870	377	187	79	35	24	14
13 +	6015	2409	1798	1030	468	173	81	26	19	3	1
SIN ESPECIFICAR NOT REPORTED	293	85	53	33	31	27	17	13	8	4	7

TABLA-6 NACIMIENTOS VIVOS POR NIVEL EDUCATIVO DE LA MADRE Y ORDEN DE NACIMIENTO
 PUERTO RICO: AÑO 1967

TABLE-6 LIVE BIRTHS BY HIGHEST GRADE OF SCHOOL COMPLETED BY THE MOTHER AND LIVE-BIRTH ORDER
 PUERTO RICO: YEAR 1967

ULTIMO GRADO APROBADO HIGHEST GRADE COMPLETED	ORDEN DE NACIMIENTO - LIVE-BIRTH ORDER										NO ESPECIF. PROMEDIO NOT STATED AVERAGE	
	11	12	13	14	15	16	17	18	19	20+		
TOTAL	933	749	542	366	194	118	78	43	19	18	2	3.5
NINGUNA ESCUELA NO SCHOOLING	206	168	123	81	51	27	12	10	5	3	-	6.4
1-3 AÑOS (YEARS)	285	223	170	109	63	39	29	15	9	8	-	5.9
4-6 "	326	260	186	139	58	40	27	16	3	5	-	4.5
7 "	31	31	17	16	6	6	2	1	-	1	-	5.3
8 "	33	25	18	7	8	3	3	-	-	1	-	3.2
9-11 "	40	29	20	10	8	1	4	1	1	-	-	2.7
12 "	9	7	3	-	-	1	-	-	1	-	-	2.1
13+ "	1	2	1	2	-	-	1	-	-	-	-	2.1
SIN ESPECIFICAR NOT REPORTED	2	4	4	2	-	1	-	-	-	-	2	3.7

- 14 -

TABLA-7 NACIMIENTOS VIVOS POR EDAD DE LA MADRE Y LEGITIMIDAD
 PUERTO RICO: AÑOS 1967 Y 1960

TABLE-7 LIVE BIRTHS BY AGE OF MOTHER AND LEGITIMACY
 PUERTO RICO: YEARS 1967 AND 1960

EDAD DE LA MADRE AGE OF MOTHER	1 9 6 7				1 9 6 0			
	TOTAL	LEGÍTIMOS* LEGITIMATE	ILEGÍTIMOS ILLEGITIMATE	POR CIENTO ILEGÍTIMOS PER CENT ILLEGITIMATE	TOTAL	LEGÍTIMOS* LEGITIMATE	ILEGÍTIMOS ILLEGITIMATE	POR CIENTO ILEGÍTIMOS PER CENT ILLEGITIMATE
TOTAL	70300	54474	15826	22.5	76015	56662	19353	25.5
MENORES DE 15 AÑOS UNDER 15 YEARS	138	58	80	58.0	118	57	61	51.7
15-19 "	11576	8242	3334	28.8	12186	8302	3884	31.9
20-24 "	25209	19762	5447	21.6	25458	19064	6394	25.1
25-29 "	16871	13497	3374	20.0	17420	13452	3968	22.8
30-34 "	8814	6978	1836	20.8	10344	7835	2509	24.3
35-39 "	5294	4107	1187	22.4	7332	5474	1858	25.3
40-44 "	1975	1535	440	22.3	2676	2087	589	22.0
45 + "	423	295	128	30.3	481	391	90	18.7

* SE REFIERE A HIJOS DE MATRIMONIOS LEGALES.
 REFERS TO CHILDREN OF LEGALLY MARRIED COUPLES.

TABLA - 8 LEGITIMIDAD EN PUERTO RICO
AÑOS 1938 - 1967

TABLE - 8 LEGITIMACY IN PUERTO RICO
YEARS 1938 - 1967

AÑOS YEARS	NACIMIENTOS VIVOS LIVE BIRTHS	LEGÍTIMOS* LEGITIMATE	ILEGÍTIMOS ILLEGITIMATE	POR CIENTO DE ILEGÍTIMOS PER CENT ILLEGITIMATE
1938	69823	45591	24232	34.7
1939	73044	46367	26677	36.5
1940	72388	45815	26573	36.7
1941	76130	49634	26496	34.8
1942	78405	50859	27546	35.1
1943	78393	51633	26760	34.1
1944	82585	53854	28731	34.8
1945	86582	56857	29725	34.3
1946	88723	59152	29571	33.3
1947	91496	61787	29709	32.5
1948	87746	59224	28522	32.5
1949	85638	57669	27969	32.7
1950	85455	57993	27462	32.1
1951	84007	58048	25959	30.9
1952	80200	56037	24163	30.1
1953	77380	54330	23050	29.8
1954	78008	55531	22477	28.8
1955	79221	56631	22590	28.5
1956	78177	56238	21939	28.1
1957	76068	55184	20884	27.5
1958	76128	55867	20261	26.6
1959	74933	55387	19546	26.1
1960	76015	56662	19353	25.5
1961	75563	56786	18777	24.8
1962	76677	57998	18679	24.4
1963	77382	59221	18161	23.5
1964	78837	61078	17759	22.5
1965	79586	60902	18684	23.5
1966	75735	58288	17447	23.0
1967 **	70300	54474	15826	22.5

* SE REFIERE A HIJOS DE MATRIMONIOS LEGALES.
REFERS TO CHILDREN OF LEGALLY MARRIED COUPLES.

** PROVISIONAL.

TABLA-9 NACIMIENTOS VIVOS POR EDAD DE LA MADRE Y TASAS ESPECIFICAS POR 1,000 MUJERES
 PUERTO RICO: AÑOS 1967, 1966 Y 1960

TABLE-9 LIVE BIRTHS BY AGE OF MOTHER AND SPECIFIC RATES PER 1,000 FEMALES
 PUERTO RICO: YEARS 1967, 1966 AND 1960

EDAD DE LA MADRE AGE OF MOTHER	1967		1966		1960	
	NACIMIENTOS VIVOS LIVE BIRTHS	TASA RATE	NACIMIENTOS VIVOS LIVE BIRTHS	TASA RATE	NACIMIENTOS VIVOS LIVE BIRTHS	TASA RATE
TOTAL	70300	87.59	75735	93.36	76015	109.15
< 15 AÑOS (YEARS)	138	0.86	143	0.89	118	0.74
15-19 "	11576	78.53	13312	90.31	12186	96.87
20-24 "	25209	200.07	27046	214.65	25458	275.52
25-29 "	16871	182.39	17408	188.19	17420	233.20
30-34 "	8814	113.29	9402	120.85	10344	151.89
35-39 "	5294	76.06	5944	85.40	7332	105.80
40-44 "	1975	28.54	2060	29.77	2676	48.83
45 + "	423	7.18	420	7.13	481	9.25

MORTALIDAD GENERAL

DURANTE EL 1967 OCURRIERON EN PUERTO RICO 16,585 MUERTES, LO CUAL REPRESENTA UNA TASA DE 6.1 MUERTES POR CADA 1,000 HABITANTES. LA TABLA NÚM. 1 MUESTRA EL DESCENSO QUE HA TENIDO LA MORTALIDAD DESDE EL AÑO 1942 CUANDO LA TASA ERA DE 17 MUERTES POR 1,000 HABITANTES, AL AÑO 1967 CON UNA TASA DE 6.1 POR 1,000 HABITANTES. EL CONTROL DE LAS ENFERMEDADES INFECCIOSAS Y PARASITARIAS HA SIDO EL FACTOR QUE MÁS HA CONTRIBUIDO A ESTE DESCENSO. LA TUBERCULOSIS, QUE ERA UNA DE LAS PRINCIPALES CAUSAS DE MUERTE, CON UNA TASA DE 224.4 POR 100,000 HABITANTES EN EL 1942, HA DISMINUIDO A 14.6 EN EL 1967.

LA ESPERANZA DE VIDA HA AUMENTADO CONSIDERABLEMENTE DURANTE LOS ÚLTIMOS AÑOS. DE 46 AÑOS QUE TENÍAMOS EN EL 1940, ALCANZÓ LOS 70 AÑOS EN EL 1963. (TABLA NÚM. 13). LA GRÁFICA NÚM. 4 MUESTRA EL PROMEDIO DE AÑOS DE VIDA PARA LOS SOBREVIVIENTES A DIFERENTES EDADES Y LA NÚM. 5 INDICA EL PROGRESO LOGRADO COMPARADO CON LOS ESTADOS UNIDOS.

LAS CIFRAS Y TASAS DE MORTALIDAD POR CAUSAS, AÑOS 1942 A 1967, APARECEN EN LA TABLA NÚM. 10. LAS TABLAS 11 Y 12 PRESENTAN UNA COMPARACIÓN DE LAS PRINCIPALES CAUSAS DE MUERTE EN EL 1967 Y 1960 RESPECTIVAMENTE.

LA GRÁFICA NÚM. 1 MUESTRA LA TENDENCIA DE LA MORTALIDAD GENERAL DURANTE LOS AÑOS 1947 A 1967.

GENERAL MORTALITY

DURING 1967 OCCURRED IN PUERTO RICO 16,585 DEATHS, WHICH REPRESENT A RATE OF 6.1 DEATHS PER 1,000 POPULATION. TABLE NUMBER 1 SHOWS THE DECREASE IN MORTALITY SINCE 1942, WHEN THE RATE WAS 17 DEATHS PER 1,000 POPULATION TO 1967 WITH A RATE OF 6.1. THIS MAY BE ATTRIBUTED MOSTLY TO THE CONTROL OF INFECTIVE AND PARASITIC DISEASES. TUBERCULOSIS, THAT WAS ONE OF THE LEADING CAUSES OF DEATH, WITH A RATE OF 224.4 PER 100,000 POPULATION IN 1942, HAS DECREASED TO 14.6 IN 1967.

THE EXPECTATION OF LIFE AT BIRTH HAS INCREASED CONSIDERABLY DURING THE LAST YEARS. FROM 46 YEARS THAT WE HAD IN 1940, IT INCREASED TO 70 YEARS IN 1963. (TABLE NUMBER 13). CHART NUMBER 4 SHOWS THE AVERAGE NUMBER OF YEARS OF LIFE FOR SURVIVORS AT DIFFERENT AGES AND CHART NUMBER 5 SHOWS THE PROGRESS ACHIEVED COMPARED WITH UNITED STATES.

THE RATES AND NUMBER OF DEATHS BY CAUSES FOR THE YEARS 1942 TO 1967 ARE SHOWN IN TABLE NUMBER 10. TABLE 11 AND 12 PRESENT A COMPARISON OF THE LEADING CAUSES OF DEATHS FOR THE YEARS 1967 AND 1960 RESPECTIVELY.

CHART NUMBER 1 SHOWS THE TENDENCY OF GENERAL MORTALITY FOR THE YEARS 1947 TO 1967.

CAUSAS DE MUERTE

LAS PRINCIPALES CAUSAS DE MUERTE EN EL 1967 APARECEN EN ORDEN DE IMPORTANCIA EN LA TABLA 11. LAS PRIMERAS DIEZ SON RESPONSABLE DEL 71.2 POR CIENTO DEL TOTAL DE MUERTES OCURRIDAS DURANTE EL AÑO. LA GRÁFICA NÚM. 3 MUESTRA TASAS COMPARATIVAS PARA LOS AÑOS 1966 Y 1967.

AL COMPARAR CON EL AÑO ANTERIOR (1966), ENCONTRAMOS UN DESCENSO EN LAS DEFUNCIONES POR ENFERMEDADES DEL CORAZÓN, CÁNCER, LESIONES VASCULARES, DIARREA Y ENTERITIS Y NEUMONÍAS. LAS MUERTES POR CIRROSIS HEPÁTICA AUMENTARON. LOS ACCIDENTES DE TRÁNSITO SIGUEN AUMENTANDO EN EL 1967. DE UN TOTAL DE 1,010 MUERTES POR ACCIDENTES, 476 O SEA EL 47.1 POR CIENTO SE DEBIÓ A LOS ACCIDENTES DE TRÁNSITO. LA ARTERIOESCLEROSIS CONTINÚA SU TENDENCIA ASCENDENTE, DESPLAZANDO A LA TUBERCULOSIS Y CONVIRTIÉNDOSE EN UNA DE LAS PRINCIPALES CAUSAS DE MUERTE. POR PRIMERA VEZ EN PUERTO RICO, LA TUBERCULOSIS DEJA DE SER UNA DE LAS DIEZ PRIMERAS CAUSAS DE MUERTE.

LOS DATOS DE MORTALIDAD POR CAUSA NO SON ESTRICTAMENTE COMPARABLES PARA LA SERIE DE AÑOS QUE SE PRESENTAN EN LA TABLA 10, ESPECIALMENTE LOS DATOS PARA NEFRITIS Y DIABETES MELLITUS. EL 65 POR CIENTO DE LOS CASOS QUE SE CLASIFICABAN COMO NEFRITIS Y EL 43 POR CIENTO DE LOS QUE SE CLASIFICABAN COMO DIABETES, TIENEN ACTUALMENTE OTRA CLASIFICACIÓN. PARA TODAS LAS DEMÁS CAUSAS, LOS DATOS SON ALTAMENTE COMPARABLES.

LA GRÁFICA NÚM. 2 MUESTRA LA DISTRIBUCIÓN EN POR CIENTO DE LAS PRINCIPALES CAUSAS DE MUERTE PARA 1967 Y 1960.

CAUSES OF DEATH

THE LEADING CAUSES OF DEATH IN 1967 ARE RANKED IN TABLE 11. THE FIRST TEN CAUSES ARE RESPONSIBLE FOR 71.2 PER CENT OF THE TOTAL DEATHS OCCURRED DURING THE YEAR. CHART NUMBER 3 PRESENTS A COMPARISON OF RATES FOR THE YEARS 1966 AND 1967.

COMPARING WITH THE PREVIOUS YEAR (1966), WE FIND A DECREASED IN DEATHS FROM HEART DISEASES, CANCER, VASCULAR LESIONS, DIARRHEA-ENTERITIS AND PNEUMONIAS. DEATHS FROM CIRRHOSIS OF THE LIVER INCREASED. TRAFFIC ACCIDENTS CONTINUED INCREASING IN 1967. FROM A TOTAL OF 1,010 DEATHS FROM ACCIDENTS, 476 OR 47.1 PER CENT ARE DUE TO TRAFFIC ACCIDENTS. DEATHS FROM ARTERIOSCLEROSIS CONTINUED ITS UPWARD TREND TO DISPLACED TUBERCULOSIS AS A LEADING CAUSE OF DEATH. FOR THE FIRST TIME IN PUERTO RICO, TUBERCULOSIS HAS DISAPPEARED AS ONE OF THE TEN LEADING CAUSES OF DEATH.

THE CAUSES OF DEATH DATA IS NOT STRICTLY COMPARABLE TO THE SERIE OF YEARS PRESENTED ON TABLE 10, SPECIALLY THE DATA CONCERNING DEATHS FROM NEPHRITIS AND DIABETES MELLITUS. SIXTY FIVE PER CENT OF THE CAUSES THAT WERE CLASSIFIED AS NEPHRITIS AND 43 PER CENT OF THOSE CLASSIFIED AS DIABETES MELLITUS HAVE ANOTHER CLASSIFICATION AT PRESENT. FOR ALL OTHERS CAUSES THE FIGURES ARE HIGHLY COMPARABLE.

CHART NUMBER 2 SHOWS A PERCENTAGE DISTRIBUTION OF THE LEADING CAUSES OF DEATHS FOR THE YEARS 1967 AND 1960.

DISTRIBUCION EN POR CIENTOS DE LAS PRINCIPALES CAUSAS DE MUERTE
PUERTO RICO: AÑOS 1960, 1967

PERCENTAGE DISTRIBUTION OF DEATHS BY IMPORTANT CAUSES
PUERTO RICO: YEARS 1960, 1967

GRÁFICO (GRAPH) 2



TABLA-10 DEFUNCIONES POR CAUSAS ESPECIFICAS Y TASAS POR 100,000 HABITANTES
 PUERTO RICO: AÑOS 1942 - 1967

TABLE-10 DEATHS FROM SELECTED CAUSES AND RATES PER 100,000 POPULATION
 PUERTO RICO: YEARS 1942 - 1967

AÑO YEAR	TUBERCULOSIS (TODAS - ALL) (001-019)		SÍFILIS SYPHILIS (020-029)		DISENTERÍA DYSENTERY (045-048)		DIFTERIA DIPHTHERIA (055)		POLIOMIELITIS POLIOMYELITIS (080-081)	
	NÚM. No.	TASA RATE	NÚM. No.	TASA RATE	NÚM. No.	TASA RATE	NÚM. No.	TASA RATE	NÚM. No.	TASA RATE
1942	4756	244.4	390	20.0	232	11.9	72	3.7	7	0.4
1943	4572	230.9	311	15.7	111	5.6	51	2.6	4	0.2
1944	4335	215.2	298	14.8	105	5.2	52	2.6	3	0.1
1945	4142	202.1	273	13.3	129	6.3	65	3.2	5	0.2
1946	4317	207.2	206	9.9	146	7.0	75	3.6	20	1.0
1947	4160	196.5	200	9.4	100	4.7	86	4.1	6	0.3
1948	3858	179.4	176	8.2	78	3.6	87	4.0	2	0.1
1949	3205	146.7	169	7.7	58	2.7	56	2.6	13	0.6
1950	2861	129.0	129	5.8	58	2.6	39	1.8	3	0.1
1951	2654	118.7	98	4.4	60	2.7	76	3.4	10	0.4
1952	2092	93.9	113	5.1	31	1.4	46	2.1	6	0.3
1953	1046	47.5	68	3.1	31	1.4	34	1.5	4	0.2
1954	859	38.8	71	3.2	25	1.1	12	0.5	6	0.3
1955	743	33.0	63	2.8	9	0.4	10	0.4	21	0.9
1956	830	36.9	51	2.3	5	0.2	4	0.2	7	0.3
1957	762	33.7	48	2.1	3	0.1	10	0.4	2	0.1
1958	684	29.8	37	1.6	3	0.1	6	0.3	1	0.0
1959	690	29.7	44	1.9	-	-	11	0.5	2	0.1
1960	692	29.3	40	1.7	1	0.0	8	0.3	36	1.5
1961	633	26.2	42	1.7	2	0.1	2	0.1	3	0.1
1962	582	23.6	28	1.1	3	0.1	3	0.1	4	0.2
1963	527	20.9	33	1.3	2	0.1	2	0.1	4	0.2
1964	503	19.4	40	1.5	4	0.2	1	0.0	4	0.2
1965	462	17.5	36	1.4	3	0.1	1	0.0	-	-
1966	442	16.5	33	1.2	1	0.0	-	-	9	0.3
1967 **	395	14.6	26	1.0	-	-	-	-	8	0.3

NOTA: LOS NÚMEROS DEBAJO DEL TÍTULO DE CADA CAUSA INDICAN LAS INCLUSIONES DE LA LISTA INTERNACIONAL DE CAUSAS DE MUERTE
 NUMBERS IN PARENTHESIS INDICATE INCLUSIONS OF THE INTERNATIONAL CLASSIFICATION OF CAUSES OF DEATH (1955 REVISION).
 ** PROVISIONAL

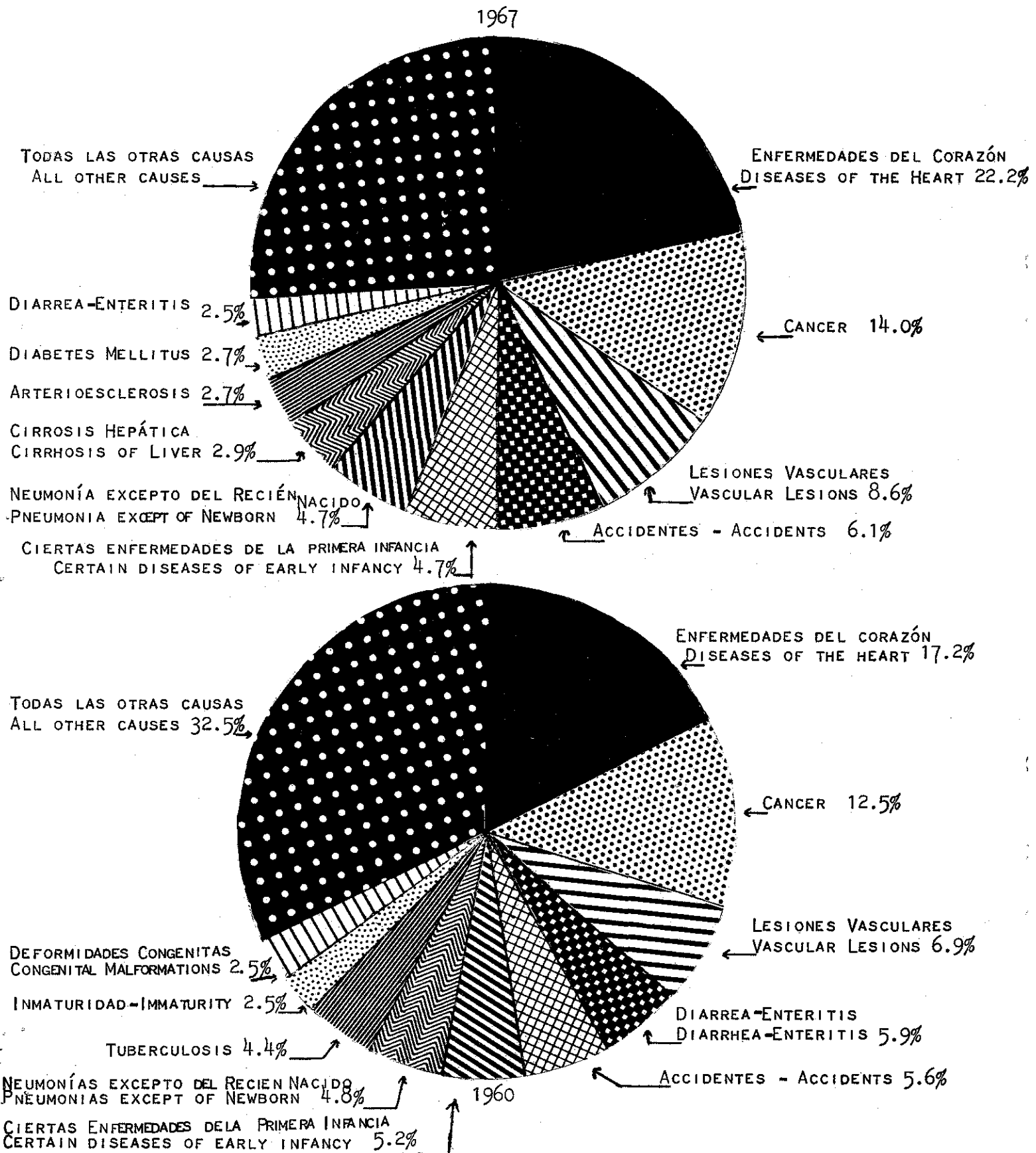
TABLA-10

DEFUNCIONES POR CAUSAS ESPECIFICAS Y TASAS POR 100,000 HABITANTES
PUERTO RICO: AÑOS 1942 - 1967 (CONT.)

TABLE-10

DEATHS FROM SELECTED CAUSES AND RATES PER 100,000 POPULATION
PUERTO RICO: YEARS 1942 - 1967

AÑO YEAR	MALARIA (110-117)		CÁNCER-CANCER (TODAS LAS FORMAS) (140-205)		DIABETES MELLITUS (260)		(S.N.C.) LESIONES VASCULARES VASC. LESIONS (C.N.S.) (330-334)		ENF. DEL CORAZÓN DISEASES OF THE HEART (410-443)	
	NUM. No.	TASA RATE	NUM. No.	TASA RATE	NÚM. No.	TASA RATE	NÚM. No.	TASA RATE	NÚM. No.	TASA RATE
1942	1933	99.3	1065	54.7	89	4.6	539	27.7	2177	111.9
1943	1166	58.9	1005	50.8	88	4.4	584	29.5	2042	103.1
1944	1004	49.8	1048	52.0	99	4.9	608	30.2	2069	102.7
1945	881	43.0	993	48.5	95	4.6	636	31.0	1973	96.3
1946	672	32.3	1006	48.3	99	4.8	637	30.6	2074	99.6
1947	423	20.0	1158	54.7	96	4.5	631	29.8	2148	101.5
1948	253	11.8	1222	56.8	105	4.9	734	34.1	2290	106.5
1949	90	4.1	1348	61.7	119	5.4	662	30.3	2165	99.1
1950	57	2.6	1304	58.8	95	4.3	703	31.7	2308	104.1
1951	33	1.5	1411	63.1	113	5.1	745	33.3	2475	110.7
1952	15	0.7	1435	64.4	116	5.2	788	35.4	2401	107.8
1953	2	0.1	1385	62.8	119	5.4	779	35.3	2437	110.6
1954	3	0.1	1482	66.9	122	5.5	779	35.2	2315	104.6
1955	-	-	1592	70.8	131	5.8	903	40.1	2244	99.7
1956	-	-	1692	75.2	164	7.3	930	41.4	2547	113.3
1957	-	-	1750	77.4	164	7.3	1036	45.8	2595	114.8
1958	-	-	1821	79.2	199	8.7	1043	45.4	2546	110.7
1959	-	-	1833	78.9	235	10.1	1015	43.7	2739	118.0
1960	-	-	1975	83.7	250	10.6	1094	46.4	2719	115.2
1961	-	-	2132	88.4	296	12.3	1171	48.5	3072	127.3
1962	-	-	2019	81.8	305	12.4	1245	50.5	3083	125.0
1963	-	-	2180	86.4	338	13.4	1301	51.5	3137	124.3
1964	-	-	2147	82.9	405	15.6	1350	52.1	3355	129.6
1965	-	-	2216	83.9	396	15.0	1362	51.7	3583	135.6
1966	-	-	2413	90.2	420	15.7	1445	54.0	3695	138.1
1967 **	-	-	2327	85.8	440	16.2	1428	52.6	3688	135.9

NOTA: LOS NÚMEROS DEBAJO DEL TÍTULO DE CADA CAUSA INDICAN LAS INCLUSIONES DE LA LISTA INTERNACIONAL DE CAUSAS DE MUERTE
NUMBERS IN PARENTHESIS INDICATE INCLUSIONS OF THE INTERNATIONAL CLASSIFICATION OF CAUSES OF DEATH (1955 REV.).
S.N.C. SISTEMA NERVIOSO CENTRAL - C.N.S. CENTRAL NERVOUS SYSTEM.
** PROVISIONAL.

TABLA-10 DEFUNCIONES POR CAUSAS ESPECIFICAS Y TASAS POR 100,000 HABITANTES
 PUERTO RICO: AÑOS 1942 - 1967 (CONT.)

TABLE-10 DEATHS FROM SELECTED CAUSES AND RATES PER 100,000 POPULATION
 PUERTO RICO: YEARS 1942 - 1967

AÑO YEAR	ARTERIOESCLEROSIS (450)		INFLUENZA (480-483)		NEUMONÍAS (TODAS) PNEUMONIAS (ALL) (490-493;763)		BRONQUITIS BRONCHITIS (500-502)	
	NÚM. No.	TASA RATE	NÚM. No.	TASA RATE	NÚM. No.	TASA RATE	NÚM. No.	TASA RATE
1942	481	24.7	129	6.6	2752	141.4	421	21.6
1943	413	20.9	328	16.6	2415	122.0	385	19.4
1944	333	16.5	314	15.6	2466	122.4	407	20.2
1945	341	16.6	199	9.7	2299	112.2	385	18.8
1946	307	14.7	228	10.9	2417	116.0	364	17.5
1947	367	17.3	144	6.8	2156	101.8	269	12.7
1948	363	16.9	176	8.2	2579	119.9	264	12.3
1949	474	21.7	317	14.5	2053	94.0	173	7.9
1950	370	16.7	98	4.4	1713	77.2	144	6.5
1951	392	17.5	315	14.1	1911	85.5	190	8.5
1952	284	12.8	179	8.0	1608	72.2	161	7.2
1953	249	11.3	76	3.4	1260	57.2	112	5.1
1954	275	12.4	70	3.2	1131	51.1	111	5.0
1955	253	11.2	59	2.6	1033	45.9	79	3.5
1956	307	13.7	68	3.0	1001	44.5	87	3.9
1957	293	13.0	196	8.7	1044	46.2	63	2.8
1958	276	12.0	57	2.5	1117	48.6	107	4.7
1959	291	12.5	42	1.8	937	40.4	88	3.8
1960	331	14.0	66	2.8	974	41.3	71	3.0
1961	382	15.8	61	2.5	939	38.9	56	2.3
1962	415	16.8	34	1.4	1032	41.8	77	3.1
1963	452	17.9	66	2.6	982	38.9	68	2.7
1964	466	18.0	41	1.6	1132	43.7	84	3.2
1965	457	17.3	30	1.2	1059	40.1	66	2.5
1966	411	15.3	45	1.7	1034	38.6	51	1.9
1967**	444	16.4	16	0.6	931	34.3	71	2.6

NOTA: LOS NÚMEROS DEBAJO DEL TÍTULO DE CADA CAUSA INDICAN LAS INCLUSIONES DE LA LISTA INTERNACIONAL DE CAUSAS DE MUERTE
 NUMBERS IN PARENTHESIS INDICATE INCLUSIONS OF THE INTERNATIONAL LIST OF CAUSES OF DEATH (REV. 1955).
 ** PROVISIONAL. (1955 REVISION).

TABLA-10 DEFUNCIONES POR CAUSAS ESPECIFICAS Y TASAS POR 100,000 HABITANTES (CONT.)
 PUERTO RICO: AÑOS 1942 - 1967

TABLE-10 DEATHS FROM SELECTED CAUSES AND RATES PER 100,000 POPULATION
 PUERTO RICO: YEARS 1942 - 1967

AÑO YEAR	DIARRREA-ENTERITIS DIARRHEA-ENTERITIS (571-572;764,785.6)		CIRROSIS HEPÁTICA CIRRHOSIS OF LIVER (581)		NEFRITIS NEPHRITIS (590-593)		CIERTAS ENF. DE LA 1RA. INFANCIA CERTAIN DISEASES PECULIAR TO EARLY INF. (760-762,765-776)	
	NÚM. No.	TASA RATE	NÚM. No.	TASA RATE	NÚM. No.	TASA RATE	NÚM. No.	TASA RATE
1942	6445	331.2	221	11.4	1920	98.7	2088	107.3
1943	5661	285.9	225	11.4	1599	80.8	1869	94.4
1944	6119	303.8	195	9.7	1449	71.9	1915	95.1
1945	5942	290.0	212	10.3	1132	55.2	1822	88.9
1946	4698	225.5	249	12.0	1154	55.4	1953	93.8
1947	3729	176.1	224	10.6	970	45.8	1951	92.2
1948	3940	183.2	251	11.7	910	42.3	1900	88.3
1949	3047	139.4	207	9.5	729	33.4	1622	74.2
1950	3060	138.0	193	8.7	660	29.8	1609	72.5
1951	3020	135.1	167	7.5	604	27.0	1633	73.1
1952	2585	116.1	206	9.3	526	23.6	1453	65.2
1953	2377	107.8	242	11.0	385	17.5	1391	63.1
1954	1864	84.2	265	12.0	341	15.4	1317	59.5
1955	1901	84.5	216	9.6	279	12.4	1246	55.4
1956	1808	80.4	226	10.0	235	10.4	1344	59.8
1957	1386	61.3	257	11.4	221	9.8	1234	54.6
1958	1445	62.9	276	12.0	179	7.8	1236	53.8
1959	1145	49.3	304	13.1	200	8.6	1348	58.1
1960	934	39.6	303	12.8	154	6.5	1230	52.2
1961	866	35.9	328	13.6	155	6.4	1218	50.5
1962	832	33.7	382	15.5	133	5.4	1241	50.3
1963	997	39.5	385	15.3	136	5.4	1293	51.2
1964	1357	52.4	390	15.1	156	6.0	1408	54.4
1965	952	36.0	396	15.0	154	5.8	1327	50.2
1966	669	25.0	459	17.2	142	5.3	1211	45.3
1967**	418	15.4	488	18.0	136	5.0	1061	39.1

NOTA: LOS NÚMEROS DEBAJO DEL TÍTULO DE CADA CAUSA INDICAN LAS INCLUSIONES DE LA LISTA INTERNACIONAL DE CAUSAS DE MUERTE,
 NUMBERS IN PARENTHESIS INDICATE INCLUSIONS OF THE INTERNATIONAL LIST OF CAUSES OF DEATH,
 ** PROVISIONAL. (1955 REV.)

TABLA- 10 DEFUNCIONES POR CAUSAS ESPECIFICAS Y TASAS POR 100,000 HABITANTES
 PUERTO RICO: AÑOS 1942 - 1967

TABLE- 10 DEATHS FROM SELECTED CAUSES AND RATES PER 100,000 POPULATION
 PUERTO RICO: YEARS 1942 - 1967

AÑO YEAR	ACCIDENTES ACCIDENTS (800-962)		ACCIDENTES DE TRÁNSITO TRAFFIC ACCIDENTS (810-825,960)		SUICIDIOS SUICIDES (970-979;963)		HOMICIDIOS HOMICIDES (980-985;964)	
	NÚM. No.	TASA RATE	NÚM. No.	TASA RATE	NÚM. No.	TASA RATE	NÚM. No.	TASA RATE
1942	684	35.1	187	9.6	495	25.4	305	15.7
1943	591	29.8	180	9.1	407	20.6	324	16.4
1944	558	27.7	157	7.8	447	22.2	325	16.1
1945	561	27.4	163	8.0	494	24.1	307	15.0
1946	614	29.5	223	10.7	528	25.3	307	14.7
1947	650	30.7	226	10.7	495	23.4	298	14.1
1948	625	29.1	231	10.7	463	21.5	313	14.6
1949	674	30.8	207	9.5	393	18.0	234	10.7
1950	625	28.2	228	10.3	378	17.0	266	12.0
1951	613	27.4	222	9.9	322	14.4	177	7.9
1952	623	28.0	218	9.8	275	12.3	150	6.7
1953	654	29.7	263	11.9	254	11.5	155	7.0
1954	613	27.7	253	11.4	304	13.7	167	7.5
1955	630	28.0	244	10.8	255	11.3	167	7.4
1956	701	31.2	269	12.0	287	12.8	143	6.4
1957	629	27.8	239	10.6	255	11.3	121	5.4
1958	730	31.8	289	12.6	217	9.4	137	6.0
1959	724	31.2	271	11.7	254	10.9	140	6.0
1960	891	37.8	333	14.1	253	10.7	168	7.1
1961	805	33.4	318	13.2	248	10.3	181	7.5
1962	868	35.2	368	14.9	237	9.6	207	8.4
1963	914	36.2	421	16.7	248	9.8	195	7.7
1964	968	37.4	447	17.3	268	10.4	230	8.9
1965	964	36.5	443	16.8	318	12.0	222	8.4
1966	978	36.6	424	15.8	334	12.5	202	7.5
1967**	1010	37.2	476	17.5	246	9.1	191	7.0

NOTA: LOS NÚMEROS DEBAJO DEL TÍTULO DE CADA CAUSA INDICAN LAS INCLUSIONES DE LA LISTA INTERNACIONAL DE CAUSAS DE MUERTE
 NUMBERS IN PARENTHESIS INDICATE INCLUSIONS OF THE INTERNATIONAL CLASSIFICATION OF CAUSES OF DEATHS, (1955 REV.).
 ** PROVISIONAL.

TABLA-11 DEFUNCIONES Y TASAS DE MORTALIDAD POR 100,000 HABITANTES POR CAUSAS ESPECIFICAS Y SEXO
PUERTO RICO: AÑO 1967

TABLE-11 DEATHS AND DEATH RATES PER 100,000 POPULATION BY SELECTED CAUSES AND SEX
PUERTO RICO: YEAR 1967

CAUSAS DE MUERTE CAUSES OF DEATH (SEVENTH REV. OF INTERNATIONAL LIST, 1955)	AMBOS SEXOS BOTH SEXES		VARONES MALES		HEMBRAS FEMALES	
	NÚM. No.	TASA RATE	NÚM. No.	TASA RATE	NÚM. No.	TASA RATE
TODAS LAS CAUSAS ALL CAUSES	16585	611.3	9361	694.4	7224	529.2
ENFERMEDADES DEL CORAZÓN DISEASES OF THE HEART	(410-443) 3688	135.9	2059	152.7	1629	119.3
CÁNCER .. CANCER	(140-205) 2327	85.8	1372	101.8	955	70.0
LESIONES VASCULARES QUE AFECTAN EL SISTEMA NERVIOSO CENTRAL VASCULAR LESIONS AFFECTING CENTRAL NERVOUS SYSTEM	(330-334) 1428	52.6	680	50.4	748	54.8
ACCIDENTES .. ACCIDENTS	(E 800 - E 962) 1010	37.2	771	57.2	239	17.5
CIERTAS ENFERMEDADES DE LA PRIMERA INFANCIA CERTAIN DISEASES OF EARLY INFANCY	(760-762, 765-775) 785	28.9	462	34.3	323	23.7
NEUMONÍAS, EXCEPTO NEUMONÍA DEL RECIÉN NACIDO PNEUMONIAS, EXCEPT PNEUMONIA OF NEWBORN ...	(490-493) 780	28.8	407	30.2	373	27.3
CIRROSIS HEPÁTICA . CIRRHOSIS OF LIVER	(581) 488	18.0	360	26.7	128	9.4
ARTERIOESCLEROSIS GENERALIZADA GENERAL ARTERIOSCLEROSIS	(450) 444	16.4	191	14.2	253	18.5
DIABETES MELLITUS	(260) 440	16.2	166	12.3	274	20.1
DIARREA-ENTERITIS DIARRHEA AND ENTERITIS	(571-572, 764, 785.6) 418	15.4	241	17.9	177	13.0
TUBERCULOSIS	(001-019) 395	14.6	251	18.6	144	10.5
DEFORMIDADES CONGÉNITAS CONGENITAL MALFORMATIONS	(750-759) 340	12.5	172	12.8	168	12.3
INMATURIDAD, SIN CUALIFICACIÓN IMMATURITY, UNQUALIFIED	(776) 276	10.2	157	11.6	119	8.7
SUICIDIOS .. SUICIDES	(970-979, 963) 246	9.1	180	13.4	66	4.8
HOMICIDIOS .. HOMICIDES	(980-985, 964) 191	7.0	159	11.8	32	2.3
NEFRITIS .. NEPHRITIS	(590-593) 136	5.0	68	5.0	68	5.0
NEUMONÍAS DEL RECIÉN NACIDO PNEUMONIAS OF NEWBORN	(763) 151	5.6	80	5.9	71	5.2
ASMA .. ASTHMA	(241) 134	4.9	62	4.6	72	5.3
ANEMIAS	(290-293) 122	4.5	57	4.2	65	4.8
HIPERTENSIÓN SIN MENCIÓN DEL CORAZÓN HYPERTENSION WITHOUT MENTION OF HEART ...	(444-447) 115	4.2	57	4.2	58	4.2
MENINGITIS	(340) 57	2.1	33	2.4	24	1.8
TODAS LAS OTRAS CAUSAS .. ALL OTHER CAUSES	2614	96.4	1376	102.1	1238	90.7

POBLACIÓN - POPULATION

AMBOS SEXOS - BOTH SEXES ----- 2,713,000
VARONES - MALES ----- 1,348,000
HEMBRAS - FEMALES ----- 1,365,000

TABLA-12 DEFUNCIONES Y TASAS DE MORTALIDAD POR 100,000 HABITANTES POR CAUSAS ESPECIFICAS Y SEXO
PUERTO RICO: AÑO 1960

TABLE-12 DEATHS AND DEATH RATES PER 100,000 POPULATION BY SELECTED CAUSES AND SEX
PUERTO RICO: YEAR 1960

CAUSAS DE MUERTE CAUSES OF DEATH (SEVENTH REV. OF INTERNATIONAL LIST, 1955)	AMBOS SEXOS BOTH SEXES		VARONES MALES		HEMBRAS FEMALES	
	NÚM. No.	TASA RATE	NÚM. No.	TASA RATE	NÚM. No.	TASA RATE
TODAS LAS CAUSAS ALL CAUSES	15841	671.2	8721	746.7	7120	597.3
ENFERMEDADES DEL CORAZÓN DISEASES OF THE HEART	(410-443) 2719	115.2	1463	125.3	1256	105.4
CÁNCER .. CANCER	(140-205) 1975	83.7	1127	96.5	848	71.1
LESIONES VASCULARES QUE AFECTAN EL SISTEMA NERVIOSO CENTRAL VASCULAR LESIONS AFFECTING CENTRAL NERVOUS SYSTEM	(330-334) 1094	46.4	535	45.8	559	46.9
ACCIDENTES .. ACCIDENTS	(E 800 - E 962) 891	37.8	671	57.5	220	18.5
CIERTAS ENFERMEDADES DE LA PRIMERA INFANCIA CERTAIN DISEASES OF EARLY INFANCY	(760-762, 765-775) 829	35.2	493	42.2	336	28.2
DIARREA-ENTERITIS DIARRHEA AND ENTERITIS	(571-572, 764, 785.6) 934	39.6	506	43.3	428	35.9
NEUMONÍAS, EXCEPTO NEUMONÍA DEL RECIÉN NACIDO PNEUMONIAS, EXCEPT PNEUMONIA OF NEWBORN...	(490-493) 763	32.3	393	33.6	370	31.0
TUBERCULOSIS	(001-019) 692	29.3	375	32.1	317	26.6
INMATURIDAD, SIN CUALIFICACIÓN IMMATURITY, UNQUALIFIED	(776) 401	17.0	209	17.9	192	16.1
DEFORMIDADES CONGÉNITAS CONGENITAL MALFORMATIONS	(750-759) 390	16.5	201	17.2	189	15.9
ARTERIOESCLEROSIS GENERALIZADA GENERAL ARTERIOSCLEROSIS	(450) 331	14.0	130	11.1	201	16.9
CIRROSIS HEPÁTICA. CIRRHOSIS OF LIVER	(581) 303	12.8	207	17.7	96	8.1
SUICIDIOS .. SUICIDES	(970-979, 963) 253	10.7	180	15.4	73	6.1
DIABETES MELLITUS	(260) 250	10.6	95	8.1	155	13.0
NEUMONÍA DEL RECIÉN NACIDO PNEUMONIA OF NEWBORN	(763) 211	8.9	130	11.1	81	6.8
HOMICIDIOS .. HOMICIDES	(980-985, 964) 168	7.1	132	11.3	36	3.0
NEFRITIS .. NEPHRITIS	(590-593) 154	6.5	86	7.4	68	5.7
ANEMIAS	(290-293) 123	5.2	55	4.7	68	5.7
ASMA .. ASTHMA	(241) 108	4.6	50	4.3	58	4.9
MENINGITIS	(340) 104	4.4	62	5.3	42	3.5
HIPERTENSIÓN SIN MENCIÓN DEL CORAZÓN HYPERTENSION WITHOUT MENTION OF HEART ...	(444-447) 101	4.3	48	4.1	53	4.4
TODAS LAS OTRAS CAUSAS .. ALL OTHER CAUSES	3047	129.1	1573	134.7	1474	123.7

POBLACIÓN - POPULATION

AMBOS SEXOS - BOTH SEXES ----- 2,360,000
VARONES - MALES ----- 1,168,000
HEMBRAS - FEMALES ----- 1,192,000

GRAFICO (GRAPH) 3

MORTALIDAD POR LAS PRINCIPALES CAUSAS DE MUERTE
 DEATH RATES BY LEADING CAUSES
 PUERTO RICO: AÑOS (YEARS) 1967 Y (AND) 1960

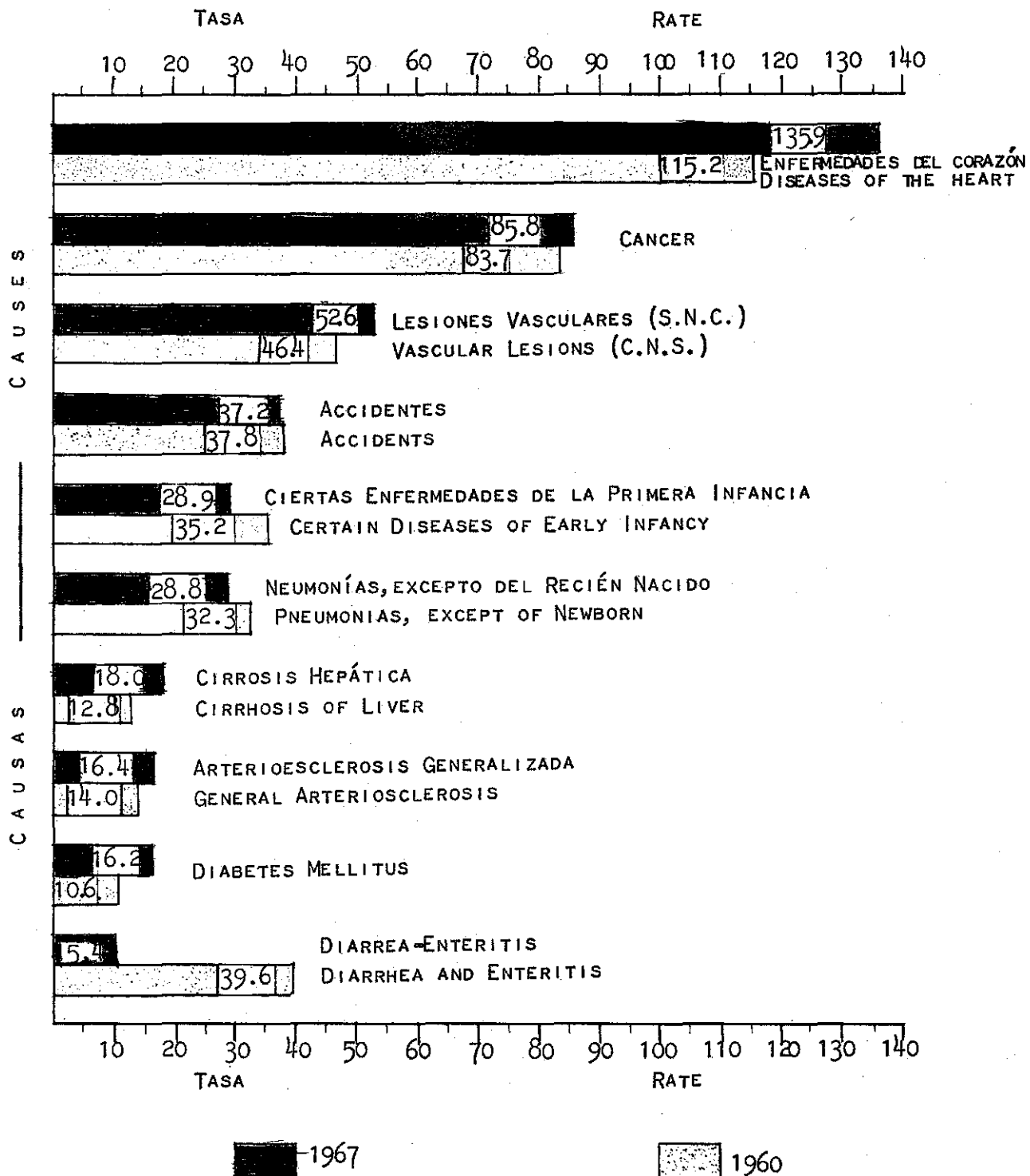

TASAS POR 100,000 HABITANTES
 RATES PER 100,000 POPULATION

TABLA-13 ESPERANZA DE VIDA AL NACER PARA PUERTO RICO
DESDE 1902-03 A 1963

TABLE-13 EXPECTATION OF LIFE AT BIRTH FOR PUERTO RICO
SINCE 1902-03 To 1963

<u>AÑO</u> <u>YEAR</u>	<u>VARONES</u> <u>MALES</u>	<u>HEMBRAS</u> <u>FEMALES</u>	<u>AMBOS SEXOS</u> <u>BOTH SEXES</u>	
1902 - 03	29.82	31.00	30.36	AÑOS (YEARS)
1910	37.72	38.64	38.17	"
1920	38.18	38.85	38.46	"
1930	40.07	41.46	40.65	"
1940	45.07	47.11	46.01	"
1950	59.45	62.43	60.85	"
1955	65.96	69.58	67.71	"
1960	67.14	71.88	69.39	"
1961	67.18	72.48	69.76	"
1962	66.68	72.37	69.45	"
1963	66.86	72.59	69.90	"

GRAFICO (Graph) 4

PROMEDIO DE AÑOS ADICIONALES DE VIDA PARA LOS SOBREVIVIENTES
A DIFERENTES EDADES, POR SEXO (e_x)
PUERTO RICO: PERIODOS SELECCIONADOS

(Average Number of Years of Life Remaining to Survivors to Specified Ages, by Sex (e_x) in Puerto Rico: Selected Periods)

PROMEDIO DE AÑOS ADICIONALES DE VIDA
(Average Remaining Lifetime in Years)

(e_x)

VARONES (Males)

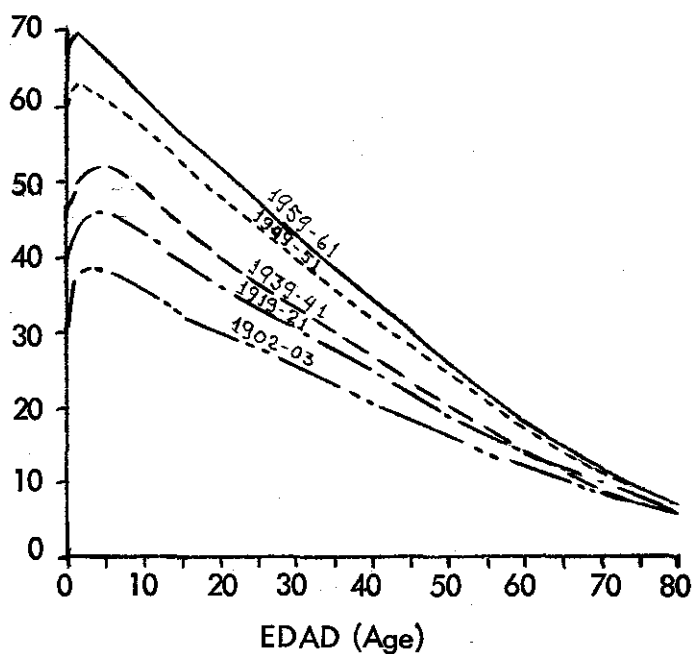

PROMEDIO DE AÑOS ADICIONALES DE VIDA
(Average Remaining Lifetime in Years)

(e_x)

HEMBRAS (Females)

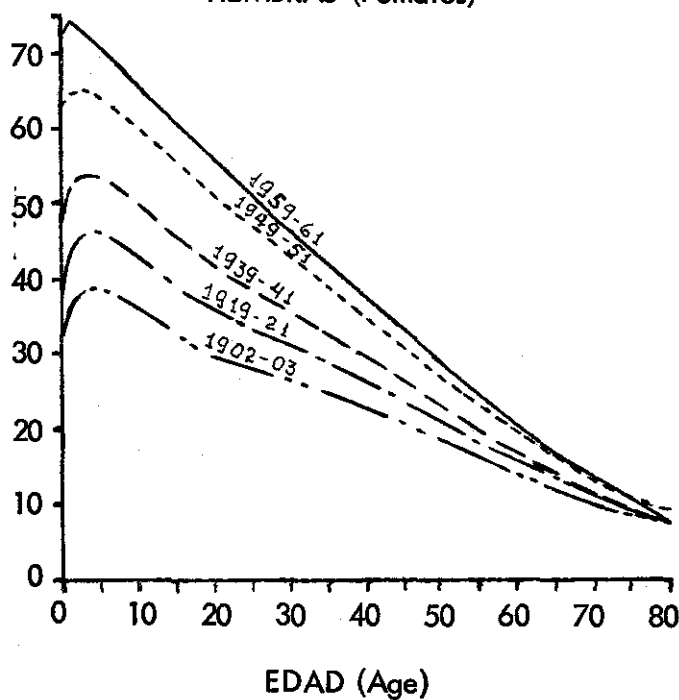

GRAFICA (Graph) 5

ESPERANZA DE VIDA AL NACER EN PUERTO RICO Y LOS ESTADOS UNIDOS

(Expectation of Life at Birth in Puerto Rico and the United States)

1900 - 1960



TABLA-14 DEFUNCIONES POR CAUSAS ESPECIFICAS POR GRUPOS DE EDAD
PUERTO RICO: AÑO 1967

TABLE-14 DEATHS FROM SELECTED CAUSES BY AGE GROUPS
PUERTO RICO: YEAR 1967

CAUSAS DE MUERTE ----- CAUSES OF DEATH (SEVENTH REV. OF INT. LIST, 1955)	GRUPOS DE EDAD - AGE GROUPS																		
	TOTAL	1 YR.	1-4	5-9	10-14	15-19	20-24	25-29	30-34	35-39	40-44	45-49	50-54	55-59	60-64	65-69	70-74	75 +	NO ESPECIF.
TODAS LAS CAUSAS ALL CAUSES	16585	2269	383	175	143	238	281	232	252	329	448	603	794	926	1117	1420	1418	5549	8
ENFERMEDADES DEL CORAZÓN DISEASES OF THE HEART	3688	13	4	10	4	14	11	15	15	25	56	104	200	227	289	452	487	1761	1
CÁNCER .. CANCER	2327	1	23	15	9	15	16	22	24	43	89	121	179	237	282	321	280	650	-
LESIONES VASCULARES (S.N.C.) VASCULAR LESIONS (C.N.S.)	1428	17	5	3	2	6	5	7	3	14	20	32	52	71	90	149	173	777	2
ACCIDENTES . ACCIDENTS	1010	32	42	55	63	96	98	55	58	58	41	62	66	62	50	39	31	100	2
NEUMONÍAS, EXCEPTO DEL RECIÉN NACIDO PNEUMONIAS, EXCEPT OF THE NEWBORN...	780	167	67	7	9	14	7	7	8	4	17	17	19	21	37	37	38	304	-
CIRROSIS HEPÁTICA. CIRRHOSIS OF LIVER.	488	-	3	2	2	3	4	3	16	29	55	51	67	57	45	50	32	69	-
ARTERIOESCLEROSIS GENERALIZADA GENERAL ARTERIOSCLEROSIS	444	-	-	-	-	-	-	-	-	-	-	2	1	4	5	28	36	368	-
DIABETES MELLITUS	440	-	1	1	2	1	3	2	-	3	5	12	19	28	49	64	74	176	-
DIARREA-ENTERITIS DIARRHEA AND ENTERITIS	418	302	51	6	1	1	-	-	2	1	1	2	2	3	5	6	-	33	2
TUBERCULOSIS	395	-	1	-	2	-	8	15	19	28	37	40	27	37	50	32	33	66	-
DEFORMIDADES CONGÉNITAS CONGENITAL MALFORMATIONS	340	272	29	10	2	8	5	5	2	2	-	1	1	1	-	-	-	2	-
SUICIDIOS .. SUICIDES	246	-	-	-	2	7	26	28	24	22	19	28	20	20	17	15	8	10	-
HOMICIDIOS .. HOMICIDES	191	1	1	-	1	22	34	20	28	17	15	12	10	13	5	7	-	5	-
NEFRITIS .. NEPHRITIS	136	1	1	5	5	6	10	6	6	10	8	6	5	9	11	7	8	32	-
ASMA .. ASTHMA	134	1	10	-	2	-	1	2	1	6	6	16	9	10	14	9	13	34	-
ANEMIAS	122	7	13	4	-	-	1	2	1	3	3	3	2	4	7	9	12	51	-
HIPERTENSIÓN SIN MENCIÓN DEL CORAZÓN HYPERTENSION WITHOUT MENTION OF HEART	115	-	-	-	-	-	-	-	1	1	3	5	8	8	7	11	11	60	-
MENINGITIS (340)	57	24	11	5	5	2	-	-	-	-	1	-	1	-	4	2	1	1	-
OTRAS CAUSAS .. OTHER CAUSES	3826	1431	121	52	32	43	52	43	44	63	72	89	106	114	150	182	181	1050	1

TABLA-15 DEFUNCIONES POR CANCER POR PARTE DEL CUERPO AFECTADA, SEXO Y TASAS POR 100,000 HABITANTES
 PUERTO RICO: AÑO 1967

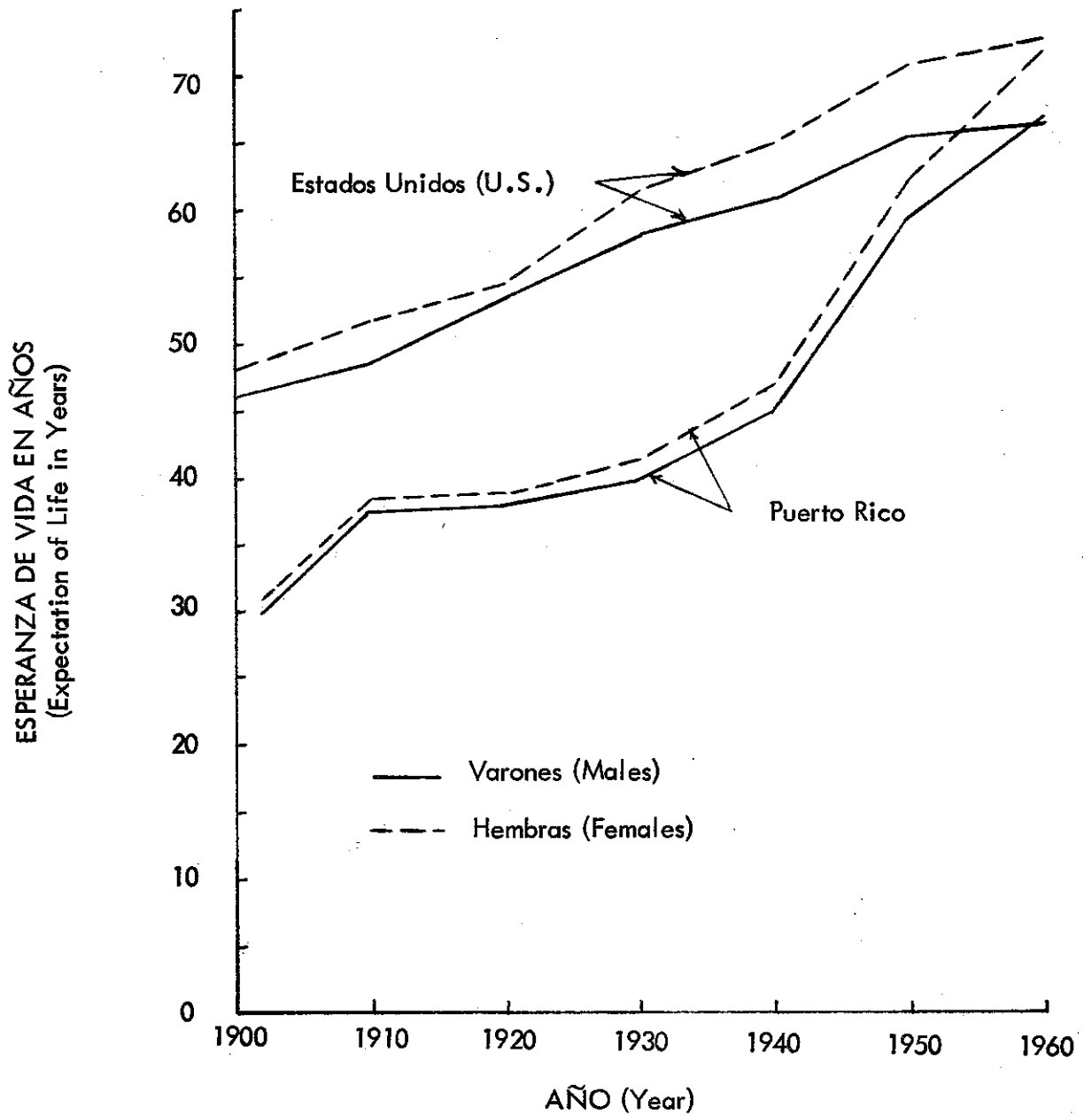
TABLE-15 DEATHS FROM CANCER BY SPECIFIED SITE, SEX, AND DEATH RATES PER 100,000 POPULATION
 PUERTO RICO: YEAR 1967

PARTE AFECTADA - SPECIFIED SITE	TOTAL		VARONES - MALES		HEMBRAS - FEMALES	
	NÚM. No.	TASA RATE	NÚM. No.	TASA RATE	NÚM. No.	TASA RATE
TODOS LOS TUMORES MALIGNOS ALL MALIGNANT NEOPLASMS (140-205)	2327	85.8	1357	100.7	970	71.1
ORGANOS DIGESTIVOS Y PERITONEO DIGESTIVE ORGANS AND PERITONEUM (150-159)	1061	39.1	678	50.3	383	28.0
ESTÓMAGO .. STOMACH (151)	396	14.6	281	20.8	115	8.4
ESÓFAGO .. ESOPHAGUS (150)	244	9.0	179	13.3	65	4.8
INTESTINO GRUESO EXCEPTO RECTO. LARGE INTESTINE EXCEPT RECTUM. (153)	123	4.5	46	3.4	77	5.6
VÍAS BILIARES E HÍGADO (TODOS) BILIARY PASSAGES AND LIVER (ALL) (155-156)	141	5.2	77	5.7	64	4.7
OTROS ORGANOS DIGESTIVOS OTHER DIGESTIVE ORGANS (152, 154, 157-159)	157	5.8	95	7.0	62	4.5
ORGANOS GENITALES ---- GENITAL ORGANS (171-179)	298	11.0	108	8.0	190	14.0
CUELLO DEL UTERO .. CERVIX UTERI (171)	61	2.2	-	-	61	4.5
UTERO, EXCEPTO CUELLO .. UTERI, EXCEPT CERVIX (172-174)	102	3.8	-	-	102	7.5
OTROS ORGANOS GENITALES FEMENINOS OTHER FEMALE GENITAL ORGANS (175-176)	27	1.0	-	-	27	2.0
PRÓSTATA .. PROSTATE (177)	98	3.6	98	7.3	-	-
OTROS ORGANOS GENITALES MASCULINOS OTHER MALE GENITAL ORGANS (178-179)	10	0.4	10	0.7	-	-
MAMA - BREAST (170)	80	2.9	1	0.1	79	5.8
SISTEMA RESPIRATORIO .. RESPIRATORY SYSTEM (160-165)	252	9.3	181	13.4	71	5.2
BRONQUIOS, TRÁQUEA Y PULMÓN . BRONCHUS, TRACHEA AND LUNGS .. (162-163)	168	6.2	123	9.1	45	3.3
OTROS ORGANOS RESPIRATORIOS. OTHER RESPIRATORY ORGANS (160-161, 164-165)	84	3.1	58	4.3	26	1.9
TEJIDO LINFÁTICO Y HEMATOPOYÉTICO LYMPHATIC AND HEMATOPOIETIC TISSUES (200-205)	188	6.9	111	8.2	77	5.6
LEUCEMIA .. LEUKEMIA (204)	86	3.2	44	3.3	42	3.1
OTROS .. OTHERS (200-203, 205)	102	3.8	67	5.0	35	2.6
CAVIDAD BUCAL Y FARINGE .. BUCCAL CAVITY AND PHARYNX (140-148)	146	5.4	114	8.5	32	2.4
ORGANOS URINARIOS .. URINARY ORGANS (180-181)	57	2.1	39	2.9	18	1.3
TODOS LOS OTROS SITIOS Y NO ESPECIFICADOS OTHER AND UNSPECIFIED SITES (190-199)	245	9.0	125	9.3	120	8.8

TABLA-16 DEFUNCIONES POR DISTRITOS DE SALUD, MUNICIPIO DE RESIDENCIA Y CAUSAS ESPECIFICAS
PUERTO RICO: AÑO 1967

TABLE-16 DEATHS BY HEALTH DISTRICTS, MUNICIPALITY OF RESIDENCE AND SELECTED CAUSES
PUERTO RICO: YEAR 1967

MUNICIPIO MUNICIPALITY	TOTAL	ENF. DEL CORAZÓN DISEASES OF HEART	CANCER	LESIONES VASC. QUE AFECTAN EL SISTEMA NERVIOSO CENTRAL	VASC. LESIONS AFFECTING CENTRAL NERVOUS SYSTEM	ACCIDENTES ACCIDENTS	CIERTAS ENF. DE LA PRIMERA INFANCIA CERTAIN DISEASES OF EARLY INFANCY	NEUMONÍAS, EXCEPTO NEUMONÍA DEL RECIÉN NACIDO	PNEUMONIAS, EXCEPT PNEUMONIA OF NEWBORN	CIRROSIS HEPÁTICA CIRRHOSIS OF LIVER	ARTERIOESCLEROSIS GENERALIZADA GENERAL ARTERIOS- CLEROSIS	DIABETES MELLITUS	DIARREA-ENTERITIS DIARRHEA-ENTERITIS
TOTAL	16585	3688	2327	1428	1010	785	780	488	444	440	418		
<u>DISTRITO ESTE</u>													
CAGUAS	543	88	68	55	36	29	22	16	18	27	9		
CAYEY	280	57	39	16	16	13	20	13	2	7	7		
CEIBA	49	9	6	4	4	4	4	2	-	1	1		
CULEBRA	5	1	2	-	-	-	-	1	-	-	-		
FAJARDO	179	32	24	15	14	4	10	6	6	9	8		
GURABO	104	17	17	11	6	4	5	5	1	6	3		
HUMACAO	249	68	28	18	22	12	4	10	3	6	4		
JUNCOS	155	31	19	15	9	6	5	3	8	5	3		
LAS PIEDRAS	106	18	10	7	10	8	1	5	1	2	6		
LOÍZA	221	63	15	7	17	16	7	6	1	2	7		
LUQUILLO	68	14	8	7	3	4	3	-	2	2	2		
MAUNABO	63	23	3	1	1	2	1	4	-	2	-		
NAGUABO	121	36	22	10	10	6	2	3	-	2	2		
RÍO GRANDE	107	31	10	4	11	6	5	7	3	1	5		
SAN LORENZO	163	41	23	18	5	9	6	3	6	9	-		
VIEQUES	71	18	13	7	4	-	2	2	3	3	2		
YABUCOA	217	68	21	15	5	7	4	1	7	1	5		
TOTAL	2701	615	328	210	173	130	101	87	61	85	64		
<u>DISTRITO NORTE</u>													
ARECIBO	638	175	113	48	34	26	17	18	24	13	12		
BARCELONETA	169	43	24	14	7	15	6	6	3	5	5		
CAMUY	148	39	19	4	10	8	12	4	5	1	4		
CIALES	89	11	16	7	2	7	4	3	2	1	4		
HATILLO	129	21	15	16	5	7	5	3	6	5	5		
LARES	210	42	28	18	6	11	4	10	4	2	6		
MANATÍ	211	47	22	17	13	13	6	2	7	6	6		
MOROVIS	100	18	11	8	8	9	3	3	1	1	4		
QUEBRADILLAS	91	24	12	6	6	6	5	3	1	5	1		
UTUADO	261	45	28	22	6	10	14	3	3	4	15		
VEGA ALTA	116	24	15	10	13	7	2	6	3	6	1		
VEGA BAJA	221	42	41	21	18	14	3	2	5	5	4		
TOTAL	2383	531	344	191	128	133	81	63	64	54	67		

TABLA- 16 DEFUNCIONES POR DISTRITOS DE SALUD, MUNICIPIO DE RESIDENCIA Y CAUSAS ESPECIFICAS
PUERTO RICO: AÑO 1967

TABLE-16 DEATHS BY HEALTH DISTRICTS, MUNICIPALITY OF RESIDENCE AND SELECTED CAUSES
PUERTO RICO: YEAR 1967

MUNICIPIO MUNICIPALITY	TOTAL	ENF. DEL CORAZÓN DISEASES OF HEART	CANCER	LESIONES VASC. QUE AFECTAN EL SISTEMA NERVIOSO CENTRAL	VASC. LESIONS AFFECTING CENTRAL NERVOUS SYSTEM	ACCIDENTES ACCIDENTS	CIERTAS ENF. DE LA PRIMERA INFANCIA CERTAIN DISEASES OF EARLY INFANCY	NEUMONÍAS EXCEPTO NEUMONIA DEL RECÉN NACIDO PNEUMONIAS, EXCEPT PNEUMONIA OF NEWBORN	CIRROSIS HEPÁTICA CIRRHOSIS OF LIVER	ARTERIOESCLEROSIS GENERALIZADA GENERAL ARTERIOS- CLEROSIS	DIABETES MELLITUS	DIARREA-ENTERITIS DIARRHEA-ENTERITIS
<u>DISTRITO OESTE</u>												
AGUADA	146	19	19	6	7	8	8	4	5	3	3	3
AGUADILLA	332	73	42	19	22	20	17	8	7	9	9	8
AÑASCO	128	34	10	6	7	7	10	1	5	2	2	1
CABO ROJO	189	50	22	12	9	10	10	3	6	9	9	1
HORMIGUEROS	56	18	6	4	3	4	3	3	1	2	2	1
ISABELA	211	42	33	19	14	6	26	2	4	8	8	6
LAS MARÍAS	46	7	9	3	1	3	4	-	-	-	-	-
MARICAO	36	7	3	3	-	3	1	1	1	1	1	2
MAYAGUEZ	593	126	95	60	27	23	30	20	23	27	27	9
MOCA	153	19	17	10	8	14	11	6	4	7	7	2
RINCÓN	71	15	9	6	3	4	2	1	3	4	4	2
SAN SEBASTIÁN	225	52	30	18	10	13	8	7	4	6	6	8
TOTAL	2186	462	295	166	111	115	130	56	62	78	78	43
<u>DISTRITO SUR</u>												
ADJUNTAS	123	34	16	7	2	3	5	3	3	4	4	5
AIBÓNITO	105	18	15	11	3	5	4	-	2	1	1	6
ARROYO	108	17	16	9	5	5	4	4	10	1	1	2
COAMO	181	30	34	29	5	7	1	3	6	9	9	3
GUÁNICA	113	20	12	8	6	3	10	6	9	4	4	3
GUAYAMA	274	42	38	15	18	15	9	15	5	4	4	7
GUAYANILLA	98	27	13	6	2	9	7	2	-	2	2	3
JÁYUYA	112	27	13	10	5	1	5	4	5	3	3	10
JUANA DÍAZ	230	37	33	19	16	7	12	6	4	4	4	19
LAJAS	97	19	8	1	11	6	3	2	2	1	1	5
OROCOVIS	119	23	15	6	5	6	9	1	9	2	2	3
PATILLAS	116	20	9	11	11	6	4	4	1	2	2	4
PEÑUELAS	95	17	12	8	16	1	-	1	3	1	1	4
PONCE	1164	336	143	95	55	39	37	36	29	33	33	76
SABANA GRANDE	120	23	15	18	4	6	7	2	3	1	1	3
SALINAS	169	39	25	10	8	5	8	5	12	7	7	7
SAN GERMÁN	220	58	23	14	5	11	7	5	5	9	9	8
SANTA ISABEL	107	19	15	8	4	2	4	5	9	1	1	6
VILLALBA	106	27	13	9	7	3	3	2	6	1	1	2
YAUCO	227	43	34	32	10	9	17	7	5	4	4	16
TOTAL	3884	876	502	326	198	145	156	113	128	94	94	192

TABLA-16 DEFUNCIONES POR DISTRITOS DE SALUD, MUNICIPIO DE RESIDENCIA Y CAUSAS ESPECIFICAS
 PUERTO RICO: AÑO 1967

TABLE-16 DEATHS BY HEALTH DISTRICTS, MUNICIPALITY OF RESIDENCE AND SELECTED CAUSES
 PUERTO RICO: YEAR 1967

MUNICIPIO MUNICIPALITY	TOTAL	ENF. DEL CORAZÓN DISEASES OF HEART	CANCER	LESIONES VASC. QUE AFECTAN EL SISTEMA NERVIOSO CENTRAL VASC. LESIONS AFFECTING CENTRAL NERVOUS SYSTEM	ACCIDENTES ACCIDENTS	CIERTAS ENF. DE LA PRIMERA INFANCIA CERTAIN DISEASES OF EARLY INFANCY	NEUMONÍAS, EXCEPTO NEUMONIA DEL RECÉN NACIDO PNEUMONIAS, EXCEPT PNEUMONIA OF NEWBORN	CIRROSIS HEPÁTICA CIRRHOSIS OF LIVER	ARTERIOESCLEROSIS GENERALIZADA GENERAL ARTERIOS- CLEROSIS	DIABETES MELLITUS	DIARREA-ENTERITIS DIARRHEA-ENTERITIS
DISTRITO NORESTE											
AGUAS BUENAS	94	23	15	8	4	4	5	2	2	1	3
BARRANQUITAS	100	20	11	14	8	4	5	3	2	3	3
BAYAMÓN	592	105	98	61	50	24	29	18	11	14	5
CAROLINA	334	71	51	38	30	27	17	9	7	3	2
CATAÑO	170	36	28	13	16	7	10	4	3	2	•
CIDRA	118	25	18	9	11	5	11	4	3	2	2
COMERÍO	105	20	9	18	12	6	2	5	4	2	2
COROZAL	106	23	18	11	7	5	8	3	2	•	•
DORADO	97	22	17	4	5	11	2	3	1	4	1
GUAYNABO	259	48	40	26	19	8	11	10	4	5	4
NARANJITO	75	20	10	5	8	7	2	1	•	4	2
RÍO PIEDRAS	1760	400	316	155	102	84	110	54	56	52	13
SAN JUAN	1184	284	168	128	74	46	80	46	30	34	9
TOA ALTA	79	18	8	13	8	3	7	•	•	1	1
TOA BAJA	151	38	24	14	14	11	4	1	1	•	1
TRUJILLO ALTO	97	15	11	9	10	7	6	4	3	2	3
TOTAL	5321	1168	842	526	378	259	309	167	129	129	51
MUN. NO ESPECIF. MUN. NOT STATED	21	4	1	3	5	•	1	2	•	•	•
NO RESIDENTES NON RESIDENTS	89	32	15	6	17	3	2	•	•	•	1

TABLA-16 DEFUNCIONES POR DISTRITOS DE SALUD, MUNICIPIO DE RESIDENCIA Y CAUSAS ESPECIFICAS
 PUERTO RICO: AÑO 1967

TABLE-16 DEATHS BY HEALTH DISTRICTS, MUNICIPALITY OF RESIDENCE AND SELECTED CAUSES
 PUERTO RICO: YEAR 1967

MUNICIPIO MUNICIPALITY	TUBERCULOSIS	DEFORMIDADES CONGENITAS CONGENITAL MALFORMATIONS	INMATURIDAD, SIN CUALIFICACIÓN IMMATURITY UNQUALIFIED	SUICIDIOS-SUICIDES	HOMICIDIOS-HOMICIDES	NEUMONÍA DEL RECÉN NACIDO PNEUMONIA OF NEWBORN	NEFRITIS-NEPHRITIS	ASMA - ASTHMA	ANEMIAS	HIPERTENSIÓN SIN MENCION DEL CORAZON HYPERTENSION WITHOUT MENTION OF HEART	MENINGITIS	OTRAS CAUSAS OTHER CAUSES
TOTAL	395	340	276	246	191	151	136	134	122	115	57	2614
DISTRITO ESTE												
CAGUAS	21	12	6	10	2	6	4	8	4	2	2	98
CAYEY	6	4	8	3	3	1	2	4	4	3	1	51
CEIBA	1	1	3	-	-	1	1	-	-	-	1	6
CULEBRA	-	-	-	-	-	-	-	-	-	-	-	1
FAJARDO	3	4	2	3	1	3	1	4	1	-	-	29
GURABO	4	3	-	1	1	1	2	-	1	1	-	15
HUMACAO	6	1	2	-	6	3	4	1	1	1	1	48
JUNCOS	4	2	3	5	2	2	1	3	6	1	-	22
LAS PIEDRAS	5	3	2	4	3	1	-	-	1	-	1	18
LOÍZA	4	10	4	2	4	5	2	2	2	1	4	40
LUQUILLO	1	3	-	4	3	1	-	1	1	-	-	9
MAUNABO	1	2	-	-	-	-	1	1	2	3	-	16
NAGUABO	5	2	1	1	1	3	2	-	-	-	-	13
RÍO GRANDE	2	-	1	3	3	-	-	2	1	3	1	8
SAN LORENZO	1	3	2	3	1	-	1	-	5	5	-	22
VIEQUES	2	1	1	-	-	-	-	-	-	3	-	10
YABUCOA	5	7	2	6	5	3	2	1	3	3	2	44
TOTAL	71	58	37	45	35	30	23	27	32	26	13	450
DISTRITO NORTE												
ARECIBO	19	15	-	12	4	6	6	2	7	1	5	81
BARCELONETA	3	5	2	3	-	-	2	1	-	1	-	24
CAMUY	3	4	1	3	3	1	-	3	1	-	-	23
CIALES	2	2	1	2	1	2	-	1	-	-	-	21
HATILLO	6	2	-	1	4	1	1	1	1	-	-	24
LARES	2	3	1	2	3	2	2	4	2	3	1	54
MANATÍ	4	7	2	3	-	1	2	3	1	1	-	48
MOROVIS	2	4	-	2	1	1	3	1	1	-	1	18
QUEBRADILLAS	-	1	-	-	-	1	-	1	-	1	1	17
UTUADO	5	4	4	3	4	1	1	-	3	2	-	84
VEGA ALTA	3	4	-	3	-	2	1	-	-	1	1	14
VEGA BAJA	6	7	3	1	2	-	1	1	3	1	3	38
TOTAL	55	58	14	35	22	18	19	18	19	11	12	446

TABLA-16 DEFUNCIONES POR DISTRITOS DE SALUD, MUNICIPIO DE RESIDENCIA Y CAUSAS ESPECIFICAS
 PUERTO RICO: AÑO 1967

TABLE-16 DEATHS BY HEALTH DISTRICTS, MUNICIPALITY OF RESIDENCE AND SELECTED CAUSES
 PUERTO RICO: YEAR 1967

MUNICIPIO MUNICIPALITY	TUBERCULOSIS	DEFORMIDADES CONGENITAS CONGENITAL MALFORMATIONS	INMADRIDAD, SIN CUALIFICACION IMMATURETY UNQUALIFIED	SUICIDIOS-SUICIDES	HOMICIDIOS-HOMICIDES	NEUMONIA DEL RECEN NACIDO PNEUMONIA OF NEWBORN	NEFRITIS-NEPHRITIS	ASMA - ASTHMA	ANEMIAS	HIPERTENSION SIN MENCION DEL CORAZON HYPERTENSION WITHOUT MENTION OF HEART	MENINGITIS	OTRAS CAUSAS OTHER CAUSES
<u>DISTRITO OESTE</u>												
AGUADA	1	5	6	1	2	3	1	.	1	2	.	42
AGUADILLA	8	9	7	1	.	2	6	4	3	4	1	62
AÑASCO	2	1	5	3	2	1	3	3	.	1	.	24
CABO ROJO	5	1	4	3	1	.	2	1	3	.	.	37
HORMIGUEROS	2	1	.	1	.	.	8
ISABELA	5	6	3	1	.	2	1	1	6	.	1	25
LAS MARÍAS	1	3	2	.	.	1	.	.	.	1	1	10
MARICAO	.	.	.	1	.	2	1	.	1	1	.	8
MAYAGUEZ	19	9	7	11	10	2	7	4	1	1	2	80
MOCA	2	5	.	2	3	2	1	2	5	1	2	30
RINCÓN	1	2	1	.	1	1	1	2	1	1	.	11
SAN SEBASTIÁN	3	8	3	3	2	1	3	2	1	1	.	42
TOTAL	49	49	38	26	21	17	27	19	23	13	7	379
<u>DISTRITO SUR</u>												
ADJUNTAS	3	3	3	2	.	1	3	1	.	.	.	25
AIBONITO	2	3	4	1	.	.	3	1	1	.	.	25
ARROYO	3	4	3	.	2	.	1	.	.	2	.	24
COAMO	8	4	5	3	1	1	4	5	.	1	.	22
GUÁNICA	7	2	2	1	.	.	1	1	.	3	.	16
GUAYAMA	6	1	12	4	2	3	2	4	4	1	2	65
GUAYANILLA	3	3	2	3	1	1	1	.	.	1	.	12
JAYUYA	3	1	2	.	.	2	21
JUANA DÍAZ	5	3	5	7	3	3	.	3	.	4	.	40
LAJAS	.	2	2	1	.	.	.	1	3	2	1	27
OROCOVIS	2	8	1	1	.	1	.	2	3	2	1	22
PATILLAS	2	2	4	4	2	.	.	1	2	.	1	27
PEÑUELAS	.	3	4	3	2	1	2	1	1	.	.	15
PONCE	29	20	38	17	11	13	10	7	6	1	2	131
SABANA GRANDE	2	2	3	2	.	1	.	1	.	1	1	25
SALINAS	7	3	5	1	2	1	2	1	2	2	.	18
SAN GERMÁN	8	6	5	5	1	.	1	1	4	.	.	44
SANTA ISABEL	4	1	4	1	1	.	1	1	2	5	.	14
VILLALBA	2	2	3	1	2	.	.	2	2	1	.	18
YAUCO	1	4	3	2	.	2	3	2	1	1	1	30
TOTAL	97	77	110	59	30	30	33	34	28	26	9	621

TABLA-16 DEFUNCIONES POR DISTRITOS DE SALUD, MUNICIPIO DE RESIDENCIA Y CAUSAS ESPECIFICAS
 PUERTO RICO: AÑO 1967

TABLE-16 DEATHS BY HEALTH DISTRICTS, MUNICIPALITY OF RESIDENCE AND SELECTED CAUSES
 PUERTO RICO: YEAR 1967

MUNICIPIO MUNICIPALITY	TUBERCULOSIS	DEFORMIDADES CONGÉNITAS CONGENITAL MALFORMATIONS	INMADURIDAD, SIN CUALIFICACIÓN IMMATURITY UNQUALIFIED	SUICIDIOS-SUICIDES	HOMICIDIOS-HOMICIDES	NEUMONÍA DEL RECÉN NACIDO PNEUMONIA OF NEWBORN	NEFRITIS-NEPHRITIS	ASMA - ASTHMA	ANEMIAS	HIPERTENSIÓN SIN MENCION DEL CORAZÓN HYPERTENSION WITHOUT MENTION OF HEART	MENINGITIS	OTRAS CAUSAS OTHER CAUSES
DISTRITO NORESTE												
AGUAS BUENAS	1	4	4	1	-	-	-	-	-	1	-	16
BARRANQUITAS	1	2	1	2	2	2	1	-	-	-	-	16
BAYAMÓN	13	16	13	14	4	5	8	4	2	4	1	93
CAROLINA	4	8	6	3	2	5	1	2	-	3	1	44
CATAÑO	7	2	4	2	2	1	2	1	-	3	-	27
CIDRA	2	2	1	5	2	1	-	1	-	1	1	13
COMERÍO	2	1	1	-	5	1	-	1	-	-	-	14
COROZAL	2	-	1	-	2	2	2	1	-	4	-	15
DORADO	2	2	1	-	2	-	2	2	-	1	-	15
GUAYNABO	4	7	4	7	10	2	1	1	1	1	-	46
NARANJITO	-	1	1	1	2	-	-	-	-	-	1	10
RÍO PIEDRAS	37	22	23	32	24	16	10	12	7	8	8	219
SAN JUAN	39	21	12	8	20	17	6	9	5	9	2	137
TOA ALTA	1	3	-	-	1	2	-	-	1	1	-	11
TOA BAJA	4	4	2	1	2	2	-	2	2	2	2	20
TRUJILLO ALTO	-	1	2	2	3	-	-	-	1	1	-	17
TOTAL	119	96	76	77	83	56	33	36	20	38	16	713
MUN. NO ESPECIF. MUN. NOT STATED	3	-	-	-	-	-	-	-	1	-	-	1
NO RESIDENTES NON RESIDENTS	1	2	1	3	-	-	1	-	-	1	-	4

TABLA-17 DEFUNCIONES POR DISTRITOS DE SALUD, MUNICIPIO, INSTITUCION Y ASISTENCIA MEDICA
 PUERTO RICO: AÑO 1967

TABLE-17 DEATHS BY HEALTH DISTRICTS, MUNICIPALITY, INSTITUTION, AND MEDICAL ASSISTANCE
 PUERTO RICO: YEAR 1967

MUNICIPIOS MUNICIPALITIES	TOTAL			HOSPITALES DEL GOBIERNO GOVERNMENT HOSPITALS			HOSPITALES PRIVADOS PRIVATE HOSPITALS		
	TOTAL	ASISTENCIA ASSISTANCE		TOTAL	ASISTENCIA ASSISTANCE		TOTAL	ASISTENCIA ASSISTANCE	
		CON WITH	SIN WITHOUT		CON WITH	SIN WITHOUT		CON WITH	SIN WITHOUT
TOTAL	16585	12708	3877	6025	5953	72	2477	2458	19
<u>DISTRITO ESTE</u>									
CAGUAS	497	381	116	152	150	2	74	74	-
CAYEY	249	201	48	77	76	1	19	18	1
CEIBA	35	26	9	11	11	-	-	-	-
CULEBRA	6	3	3	-	-	-	-	-	-
FAJARDO	528	486	42	404	399	5	29	29	-
GURABO	64	54	10	24	24	-	-	-	-
HUMACAO	313	241	72	71	68	3	128	126	2
JUNCOS	103	64	39	22	22	-	-	-	-
LAS PIEDRAS	66	24	42	9	9	-	-	-	-
LOÍZA	117	54	63	15	14	1	-	-	-
LUQUILLO	45	27	18	2	2	-	-	-	-
MAUNABO	47	34	13	13	12	1	-	-	-
NAGUABO	77	43	34	6	6	-	-	-	-
RÍO GRANDE	72	41	31	7	7	-	-	-	-
SAN LORENZO	107	70	37	18	18	-	-	-	-
VIEQUES	63	52	11	26	26	-	-	-	-
YABUCOA	160	108	52	37	35	2	-	-	-
TOTAL	2549	1909	640	894	879	15	250	247	3
<u>DISTRITO NORTE</u>									
ARECIBO	1054	790	264	563	551	12	75	75	-
BARCELONETA	104	50	54	8	7	1	1	1	-
CAMUY	76	41	35	8	8	-	-	-	-
CIALES	50	38	12	4	4	-	-	-	-
HATILLO	88	48	40	6	6	-	-	-	-
LARES	166	97	69	19	19	-	20	20	-
MANATÍ	154	81	73	21	21	-	19	19	-
MOROVIS	52	34	18	3	2	1	-	-	-
QUEBRADILLAS	63	44	19	13	13	-	-	-	-
UTUADO	202	123	79	38	37	1	25	25	-
VEGA ALTA	54	31	23	4	4	-	-	-	-
VEGA BAJA	142	89	53	20	18	2	2	2	-
TOTAL	2205	1466	739	707	690	17	142	142	-
<u>DISTRITO OESTE</u>									
AGUADA	83	44	39	15	15	-	-	-	-
AGUADILLA	678	601	77	512	503	9	6	6	-
AÑASCO	70	41	29	3	3	-	-	-	-
CABO ROJO	115	81	34	20	20	-	-	-	-
HORMIGUEROS	32	20	12	4	4	-	-	-	-
ISABELA	150	105	45	11	11	-	-	-	-
LAS MARÍAS	22	3	19	-	-	-	-	-	-
MARICAO	25	13	12	3	3	-	-	-	-
MAYAGUEZ	656	542	114	171	170	1	215	214	1
MOCA	85	64	21	11	11	-	-	-	-
RINCÓN	40	23	17	2	2	-	-	-	-
SAN SEBASTIÁN	136	80	56	14	14	-	1	1	-
TOTAL	2092	1617	475	766	756	10	222	221	1

TABLA-17 DEFUNCIONES POR DISTRITOS DE SALUD, MUNICIPIO, INSTITUCION Y ASISTENCIA MEDICA
 PUERTO RICO: AÑO 1967

TABLE-17 DEATHS BY HEALTH DISTRICTS, MUNICIPALITY, INSTITUTION, AND MEDICAL ASSISTANCE
 PUERTO RICO: YEAR 1967

MUNICIPIOS MUNICIPALITIES	HOGAR Y OTROS SITIOS HOME AND OTHER PLACES		ASISTENCIA ASSISTANCE		POR CIENTO EN PER CENT IN HOSPITALES HOSPITALS	POR CIENTO CON ASISTENCIA MÉDICA PER CENT WITH MED. ASSISTANCE
	TOTAL	CON WITH	SIN WITHOUT			
TOTAL	8083	4297	3786		51.3	76.6
<u>DISTRITO ESTE</u>						
CAGUAS	271	157	114		45.5	76.7
CAYEY	153	107	46		38.6	80.7
CEIBA	24	15	9		31.4	74.3
CULEBRA	6	3	3		-	50.0
FAJARDO	95	58	37		82.0	92.0
GURABO	40	30	10		37.5	83.4
HUMACAO	114	47	67		63.6	77.0
JUNCOS	81	42	39		21.4	62.1
LAS PIEDRAS	57	15	42		13.6	36.4
LOÍZA	102	40	62		12.8	46.2
LUQUILLO	43	25	18		4.4	60.0
MAUNABO	34	22	12		27.7	72.3
NAGUABO	71	37	34		7.8	55.8
RÍO GRANDE	65	34	31		9.7	56.9
SAN LORENZO	89	52	37		16.8	65.4
VIEQUES	37	26	11		41.3	82.5
YABUCOA	123	73	50		23.1	67.5
TOTAL	1405	783	622		44.9	74.9
<u>DISTRITO NORTE</u>						
ARECIBO	416	164	252		60.5	75.0
BARCELONETA	95	42	53		8.7	48.1
CAMUY	68	33	35		10.5	53.9
CIALES	46	34	12		8.0	76.0
HATILLO	82	42	40		6.8	54.5
LARES	127	58	69		23.5	58.4
MANATÍ	114	41	73		26.0	52.6
MOROVIS	49	32	17		5.8	65.4
QUEBRADILLAS	50	31	19		20.6	69.8
UTUADO	139	61	78		31.2	60.9
VEGA ALTA	50	27	23		7.4	57.4
VEGA BAJA	120	69	51		15.5	62.7
TOTAL	1356	634	722		38.5	66.5
<u>DISTRITO OESTE</u>						
AGUADA	68	29	39		18.1	53.0
AGUADILLA	160	92	68		76.4	88.6
AÑASCO	67	38	29		4.3	58.6
CABO ROJO	95	61	34		17.4	70.4
HORMIGUEROS	28	16	12		12.5	62.5
ISABELA	139	94	45		7.3	70.0
LAS MARÍAS	22	3	19		-	13.6
MARICAO	22	10	12		12.0	52.0
MAYAGUEZ	270	158	112		58.8	82.6
MOCA	74	53	21		12.9	75.3
RINCÓN	38	21	17		5.0	57.5
SAN SEBASTIÁN	121	65	56		11.0	58.8
TOTAL	1104	640	464		47.2	77.3

TABLA-17 DEFUNCIONES POR DISTRITOS DE SALUD, MUNICIPIO, INSTITUCION Y ASISTENCIA MEDICA
 PUERTO RICO: AÑO 1967

TABLE-17 DEATHS BY HEALTH DISTRICTS, MUNICIPALITY, INSTITUTION, AND MEDICAL ASSISTANCE
 PUERTO RICO: YEAR 1967

MUNICIPIOS MUNICIPALITIES	TOTAL			HOSPITALES DEL GOBIERNO GOVERNMENT HOSPITALS			HOSPITALES PRIVADOS PRIVATE HOSPITALS		
	TOTAL	ASISTENCIA ASSISTANCE		TOTAL	ASISTENCIA ASSISTANCE		TOTAL	ASISTENCIA ASSISTANCE	
		CON WITH	SIN WITHOUT		CON WITH	SIN WITHOUT		CON WITH	SIN WITHOUT
DISTRITO SUR									
ADJUNTAS	77	54	23	19	19	-	-	-	-
AIBONITO	101	77	24	6	6	-	39	38	1
ARROYO	102	63	39	17	17	-	33	33	-
COAMO	130	107	23	35	34	1	-	-	-
GUÁNICA	73	37	36	18	18	-	3	3	-
GUAYAMA	239	179	60	80	80	-	34	34	-
GUAYANILLA	53	33	20	14	14	-	-	-	-
JAYUYA	65	28	37	4	3	1	-	-	-
JUANA DÍAZ	151	78	73	27	26	1	1	1	-
LAJAS	65	44	21	14	14	-	-	-	-
OROCOVIS	85	53	32	15	14	1	-	-	-
PATILLAS	71	35	36	18	18	-	-	-	-
PEÑUELAS	57	24	33	8	8	-	-	-	-
PONCE	1835	1585	250	1006	1002	4	313	309	4
SABANA GRANDE	86	60	26	32	31	1	-	-	-
SALINAS	118	83	35	27	27	-	13	13	-
SAN GERMÁN	288	255	33	93	93	-	127	126	1
SANTA ISABEL	71	37	34	10	9	1	-	-	-
VILLALBA	63	31	32	12	11	1	-	-	-
YAUCO	155	101	54	39	37	2	-	-	-
TOTAL	3885	2964	921	1494	1481	13	563	557	6
DISTRITO NORESTE									
AGUAS BUENAS	54	29	25	8	8	-	-	-	-
BARRANQUITAS	60	34	26	8	8	-	-	-	-
BAYAMÓN	530	410	120	207	205	2	75	75	-
CAROLINA	185	123	62	44	43	1	-	-	-
CATAÑO	76	37	39	10	10	-	2	1	1
CIDRA	76	49	27	17	16	1	-	-	-
COMERÍO	64	41	23	14	14	-	-	-	-
COROZAL	62	39	23	11	11	-	-	-	-
DORADO	58	34	24	11	11	-	-	-	-
GUAYNABO	114	68	46	4	4	-	-	-	-
NARANJITO	50	32	18	1	1	-	-	-	-
RÍO PIEDRAS	3003	2658	345	1735	1726	9	488	483	5
SAN JUAN	1355	1096	259	69	65	4	734	731	3
TOA ALTA	46	32	14	11	11	-	1	1	-
TOA BAJA	72	46	26	8	8	-	-	-	-
TRUJILLO ALTO	49	24	25	6	6	-	-	-	-
TOTAL	5854	4752	1102	2164	2147	17	1300	1291	9

TABLA-17 DEFUNCIONES POR DISTRITOS DE SALUD, MUNICIPIO, INSTITUCION Y ASISTENCIA MEDICA
PUERTO RICO: AÑO 1967

TABLE-17 DEATHS BY HEALTH DISTRICTS, MUNICIPALITY, INSTITUTION, AND MEDICAL ASSISTANCE
PUERTO RICO: YEAR 1967

MUNICIPIOS MUNICIPALITIES	HOGAR Y OTROS SITIOS HOME AND OTHER PLACES			POR CIENTO EN HOSPITALES PER CENT IN HOSPITALS	POR CIENTO CON ASISTENCIA MÉDICA PER CENT WITH MED. ASSISTANCE
	TOTAL	ASISTENCIA CON WITH	ASISTENCIA SIN WITHOUT		
<u>DISTRITO SUR</u>					
ADJUNTAS	58	35	23	24.7	70.1
AIBONITO	56	33	23	44.6	76.2
ARROYO	52	13	39	49.0	61.8
COAMO	95	73	22	26.9	82.3
GUÁNICA	52	16	36	28.8	50.1
GUAYAMA	125	65	60	47.7	74.9
GUAYANILLA	39	19	20	26.4	62.3
JAYUYA	61	25	36	6.2	48.3
JUANA DÍAZ	123	51	72	18.5	51.7
LAJAS	51	30	21	21.5	67.7
ORCOVIS	70	39	31	17.6	62.4
PATILLAS	53	17	36	25.4	49.3
PEÑUELAS	49	16	33	14.0	42.1
PONCE	516	274	242	71.9	86.4
SABANA GRANDE	54	29	25	37.2	69.8
SALINAS	78	43	35	33.9	70.3
SAN GERMÁN	68	36	32	76.4	88.5
SANTA ISABEL	61	28	33	14.1	52.1
VILLALBA	51	20	31	19.0	49.2
YAUCO	116	64	52	25.2	65.2
TOTAL	1828	926	902	52.9	76.3
<u>DISTRITO NORESTE</u>					
AGUAS BUENAS	46	21	25	14.8	53.7
BARRANQUITAS	52	26	26	13.3	56.7
BAYAMÓN	248	130	118	53.2	77.4
CAROLINA	141	80	61	23.8	66.5
CATAÑO	64	26	38	15.8	48.7
CIDRA	59	33	26	22.4	64.5
COMERÍO	50	27	23	21.9	64.1
COROZAL	51	28	23	17.7	62.9
DORADO	47	23	24	19.0	58.6
GUAYNABO	110	64	46	3.5	59.6
NARANJITO	49	31	18	2.0	64.0
RÍO PIEDRAS	780	449	331	74.0	88.5
SAN JUAN	552	300	252	59.3	80.9
TOA ALTA	34	20	14	26.1	69.6
TOA BAJA	64	38	26	11.1	63.9
TRUJILLO ALTO	43	18	25	12.2	49.0
TOTAL	2390	1314	1076	59.2	81.2

TABLA-18 DEFUNCIONES DEBIDO A ACCIDENTES DE TRANSITO POR CLASE DE ACCIDENTE Y GRUPOS DE EDAD
 PUERTO RICO: AÑO 1967

TABLE-18 DEATHS FROM MOTOR VEHICLE TRAFFIC ACCIDENTS BY TYPE OF ACCIDENT AND AGE GROUPS
 PUERTO RICO: YEAR 1967

CLASE DE ACCIDENTE - TYPE OF ACCIDENT	TOTAL	<1 YR.	'1-4'	5-14'	15-24'	25-34'	35-44'	45-54'	55-64'	65 +
TOTAL (E 810 - E 825)	476	1	11	54	111	63	45	72	53	66
COLISIÓN CON VEHÍCULOS QUE OPERAN SOBRE RIELES COLLISION WITH RAILWAY TRAIN (E-810)	-	-	-	-	-	-	-	-	-	-
ACCIDENTE OCURRIDO AL PEATÓN ACCIDENT TO PEDESTRIAN (E-812)	230	-	8	40	20	13	18	42	37	52
ACCIDENTE OCURRIDO AL CICLISTA ACCIDENT TO PEDAL CYCLIST (E-813)	10	-	-	2	5	1	-	2	-	-
ACCIDENTE OCURRIDO AL CONDUCTOR O PASAJERO DE MOTOCICLETA EN COLISIÓN CON VEHÍCULO DE MOTOR ACCIDENT TO RIDER OR PASSANGER OF MOTORCYCLE IN COLLISION WITH OTHER MOTOR VEHICLE (E-815)	7	-	-	-	4	-	1	1	1	-
COLISIÓN DE DOS O MÁS VEHÍCULOS DE MOTOR COLLISION OF TWO OR MORE MOTOR VEHICLES (E-816)	57	-	1	1	19	13	10	7	2	4
ACCIDENTE OCURRIDO A OCUPIANTE DE VEHÍCULO DE MOTOR EN COLISIÓN CON PEATÓN, BICICLO O TRICICLO DE PEDAL ACCIDENT TO OCCUPANT OF MOTOR VEHICLE IN COLLI- SION WITH PEDESTRIAN OR PEDAL CYCLE (E-817)	-	-	-	-	-	-	-	-	-	-
COLISIÓN CON ANIMAL O VEHÍCULO ARRASTRADO POR UN ANIMAL COLLISION WITH ANIMAL OR ANIMAL-DRAWN VEHICLE.. (E-818)	1	-	-	-	-	-	-	-	-	1
COLISIÓN CON OBJETO FIJO O SIN ESPECIFICAR COLLISION WITH FIXED OR UNSPECIFIED OBJECT (E-819)	19	-	-	2	8	5	1	2	1	-
VUELCO EN LA CARRETERA OVERTURNING IN ROADWAY (E-822)	25	-	-	3	13	4	4	-	1	-
DESVÍO DE LA CARRETERA DEL VEHÍCULO DE MOTOR RUNNING OFF ROADWAY (E-823)	29	-	-	-	9	7	4	5	4	-
TODOS LOS OTROS ACCIDENTES DE TRÁNSITO ALL OTHER MOTOR VEHICLE TRAFFIC ACCIDENTS ... (811, 814, 820, 821, 824, 825)	98	1	2	6	33	20	7	13	7	9

- 24 -

MORTALIDAD INFANTIL

LA MORTALIDAD INFANTIL, QUE BIEN PUEDE USARSE COMO ÍNDICE DE LAS CONDICIONES DE DESARROLLO Y DE SALUD DE UN PAÍS, HA BAJADO CONSIDERABLEMENTE DURANTE LOS ÚLTIMOS AÑOS. DE 103.4 MUERTES POR CADA 1,000 NACIMIENTOS VIVOS (8104) MUERTES EN 1942, HA DESCENDIDO A 32.3 (2269 MUERTES) EN 1967 (TABLA 1).

LA TABLA NÚMERO 19 PRESENTA LAS DEFUNCIONES DE NIÑOS MENORES DE UN AÑO DE EDAD POR CAUSA Y SEXO. CIERTAS ENFERMEDADES DE LA PRIMERA INFANCIA, DIARREA Y ENTERITIS, INMATURIDAD, DEFORMIDADES CONGÉNITAS Y NEUMONÍAS, SON LAS CINCO PRIMERAS CAUSAS DE MUERTE DE NIÑOS EN ESTA EDAD. ESTAS CAUSARON EL 86.2 POR CIENTO DEL TOTAL DE TODAS LAS MUERTES INFANTILES.

LA GRÁFICA NÚMERO 1 PRESENTA LA TENDENCIA DE LA MORTALIDAD INFANTIL PARA LOS AÑOS 1947 AL 1967.

INFANT MORTALITY

INFANT MORTALITY, WHICH SERVES AS AN EXCELLENT INDEX OF THE LIVING AND HEALTH CONDITIONS OF A COUNTRY, REVEALS SUBSTANTIAL IMPROVEMENT IN RECENT YEARS. FROM A LEVEL OF 103.4 DEATHS OF CHILDREN UNDER ONE YEAR OF AGE PER 1,000 LIVE BIRTHS (8104 DEATHS) RECORDED DURING THE YEAR 1942 IT HAS DECLINED TO 32.3 (2269 DEATHS) IN 1967, (TABLE 1).

TABLE NUMBER 19 PRESENTS DEATHS OF CHILDREN UNDER ONE YEAR OF AGE BY CAUSES AND SEX. CERTAIN DISEASES PECULIAR TO EARLY INFANCY, DIARRHEA AND ENTERITIS, IMMATURITY, CONGENITAL MALFORMATIONS, AND PNEUMONIAS ARE THE FIVE LEADING CAUSES OF DEATH OF CHILDREN IN THIS AGE. THEY ACCOUNTED FOR 86.2 PER CENT OF THE TOTAL INFANT MORTALITY.

CHART NUMBER 1, SHOWS THE INFANT MORTALITY TREND FOR THE YEARS 1947 TO 1967.

TABLA-19 DEFUNCIONES DE NIÑOS MENORES DE UN AÑO DE EDAD POR CAUSAS ESPECIFICAS Y SEXO
 PUERTO RICO: AÑO 1967

TABLE-19 DEATHS OF CHILDREN UNDER ONE YEAR OF AGE BY SELECTED CAUSES AND SEX
 PUERTO RICO: YEAR 1967

CAUSAS DE MUERTE CAUSES OF DEATH (SEVENTH REV. OF INTERNATIONAL LIST, 1955)	AMBOS SEXOS BOTH SEXES		VARONES MALES		HEMBRAS FEMALES	
	NÚM. No.	TASA* RATE	NÚM. No.	TASA* RATE	NÚM. No.	TASA* RATE
TODAS LAS CAUSAS ALL CAUSES	2269	32.3	1307	36.4	962	28.0
CIERTAS ENFERMEDADES DE LA PRIMERA INFANCIA CERTAIN DISEASES OF EARLY INFANCY. (760-762, 765-775)	785	11.1	465	12.9	320	9.3
DIARRREA-ENTERITIS DIARRHEA AND ENTERITIS (571-572, 764)	303	4.3	191	5.3	112	3.3
INMATURIDAD, SIN CUALIFICACIÓN IMMATURITY, UNQUALIFIED (776)	276	3.9	157	4.4	119	3.5
DEFORMIDADES CONGÉNITAS CONGENITAL MALFORMATIONS (750-759)	273	3.9	140	3.9	133	3.9
NEUMONÍAS, EXCEPTO NEUMONÍA DEL RECIÉN NACIDO PNEUMONIAS, EXCEPT PNEUMONIA OF THE NEWBORN (490-493)	167	2.4	102	2.8	65	1.9
NEUMONÍA DEL RECIÉN NACIDO PNEUMONIA OF THE NEWBORN (763)	151	2.1	79	2.2	72	2.1
ACCIDENTES .. ACCIDENTS (E 800 - E 962)	33	0.5	20	0.6	13	0.4
BRONQUITIS .. BRONCHITIS (500-502)	25	0.4	15	0.4	10	0.3
MENINGITIS (340)	24	0.3	13	0.4	11	0.3
LESIONES VASCULARES QUE AFECTAN EL SISTEMA NERVIOSO CENTRAL VASCULAR LESIONS AFFECTING CENTRAL NERVOUS SYSTEM (330-334)	19	0.3	8	0.2	11	0.3
ENFERMEDADES DEL CORAZÓN DISEASES OF THE HEART (410-443)	13	0.2	7	0.2	6	0.1
SEPTICEMIA Y PIEMIA. SEPTICEMIA AND PYEMIA... (053)	10	0.1	6	0.2	4	0.1
ANEMIAS (290-293)	8	0.1	4	0.1	4	0.1
TÉTANO .. TETANUS (061)	3	0.1	2	0.1	1	0.0
SARAMPIÓN .. MEASLES (085)	3	0.1	1	0.0	2	0.1
TUBERCULOSIS (001-019)	-	-	-	-	-	-
TODAS LAS OTRAS CAUSAS . ALL OTHER CAUSES	176	2.5	97	2.7	79	2.3

* TASAS POR 1,000 NACIDOS VIVOS - RATES PER 1,000 LIVE BIRTHS.

NOTA: LOS NÚMEROS QUE APARECEN ENTRE PARÉNTESIS INDICAN LAS CATEGORÍAS QUE CORRESPONDEN A LAS CAUSAS DE MUERTE DE ACUERDO A LA SÉPTIMA REVISIÓN DE LAS LISTAS INTERNACIONALES DE CAUSAS DE MUERTE, 1955.

NOTE: NUMBERS AFTER CAUSES OF DEATH ARE CATEGORY NUMBERS OF THE SEVENTH REVISION OF THE INTERNATIONAL LISTS, 1955.

TABLA-20 DEFUNCIONES DE NIÑOS MENORES DE UN AÑO DE EDAD POR CAUSAS ESPECIFICAS Y SEXO
PUERTO RICO: AÑO 1960

TABLE-20 DEATHS OF CHILDREN UNDER ONE YEAR OF AGE BY SELECTED CAUSES AND SEX
PUERTO RICO: YEAR 1960

CAUSAS DE MUERTE CAUSES OF DEATH (SEVENTH REV. OF INTERNATIONAL LIST, 1955)	AMBOS SEXOS BOTH SEXES		VARONES MALES		HEMBRAS FEMALES	
	NÚM. No.	TASA* RATE	NÚM. No.	TASA* RATE	NÚM. No.	TASA* RATE
TODAS LAS CAUSAS ALL CAUSES	3325	43.7	1882	48.3	1443	38.9
CIERTAS ENFERMEDADES DE LA PRIMERA INFANCIA CERTAIN DISEASES OF EARLY INFANCY. (760-762, 765-775)	829	10.9	493	12.7	336	9.1
DIARREA-ENTERITIS DIARRHEA AND ENTERITIS (571-572, 764)	687	9.0	383	9.8	304	8.2
INMATURIDAD, SIN CUALIFICACIÓN IMMATURITY, UNQUALIFIED (776)	401	5.3	209	5.4	192	5.2
DEFORMIDADES CONGÉNITAS CONGENITAL MALFORMATIONS (750-759)	326	4.3	171	4.4	155	4.2
NEUMONÍAS, EXCEPTO NEUMONÍA DEL RECIÉN NACIDO PNEUMONIAS, EXCEPT PNEUMONIA OF THE NEWBORN (490-493)	291	3.8	170	4.4	121	3.3
NEUMONÍA DEL RECIÉN NACIDO PNEUMONIA OF THE NEWBORN (763)	211	2.8	130	3.3	81	2.2
MENINGITIS (340)	49	0.6	32	0.8	17	0.5
BRONQUITIS .. BRONCHITIS (500-502)	33	0.4	16	0.4	17	0.5
ACCIDENTES .. ACCIDENTS (E 800 - E 962)	28	0.4	17	0.4	11	0.3
TÉTANO .. TETANUS (061)	27	0.4	19	0.5	8	0.2
ANEMIAS (290-293)	19	0.2	10	0.2	9	0.2
SEPTICEMIA Y PIEMIA .. SEPTICEMIA AND PYEMIA ... (053)	11	0.1	7	0.2	4	0.1
LESIONES VASCULARES QUE AFECTAN EL SISTEMA NERVIOSO CENTRAL VASCULAR LESIONS AFFECTING CENTRAL NERVOUS SYSTEM (330-334)	11	0.1	6	0.1	5	0.1
TUBERCULOSIS (001-019)	7	0.1	2	0.1	5	0.1
ENFERMEDADES DEL CORAZÓN DISEASES OF THE HEART (410-443)	7	0.1	3	0.1	4	0.1
SARAMPIÓN ... MEASLES (085)	5	0.1	4	0.1	1	0.0
TODAS LAS OTRAS CAUSAS .. ALL OTHER CAUSES	383	5.0	210	5.4	173	4.7

* TASAS POR 1,000 NACIDOS VIVOS - RATES PER 1,000 LIVE BIRTHS.

NOTA: LOS NÚMEROS QUE APARECEN ENTRE PARÉNTESIS INDICAN LAS CATEGORÍAS QUE CORRESPONDEN A LAS CAUSAS DE MUERTE DE ACUERDO A LA SÉPTIMA REVISIÓN DE LAS LISTAS INTERNACIONALES DE CAUSAS DE MUERTE, 1955.

NOTE: NUMBERS AFTER CAUSES OF DEATH ARE CATEGORY NUMBERS OF THE SEVENTH REVISION OF THE INTERNATIONAL LISTS, 1955.

MATRIMONIOS

EN EL AÑO 1967 SE CELEBRARON EN PUERTO RICO 26,326 MATRIMONIOS PARA UNA TASA DE 19.4 PERSONAS CASADAS POR CADA 1,000 HABITANTES. ESTA CIFRA ES 2.1 POR CIENTO MÁS ALTA QUE LA CORRESPONDIENTE PARA EL AÑO 1966, (19.0).

LA TABLA NÚMERO 2 PRESENTA LAS CIFRAS Y TASAS DE NUPCIALIDAD EN LA ISLA DESDE 1942. LA DISTRIBUCIÓN POR DISTRITOS DE SALUD Y TIPO DE MATRIMONIO PUEDE VERSE EN LA TABLA 21 PÁGINA 48.

MARRIAGES

DURING THE YEAR 1967, A TOTAL OF 26,326 MARRIAGES WERE CELEBRATED IN PUERTO RICO FOR A RATE OF 19.4 PERSONS MARRIED PER 1,000 POPULATION. THIS FIGURE IS 2.1 PER CENT HIGHER THAN THE CORRESPONDING ONE FOR 1966 (19.0).

TABLE NUMBER 2 PRESENTS MARRIAGE FIGURES AND RATES FOR THE ISLAND SINCE 1942.

TABLE NUMBER 21 ON PAGE 48 SHOWS A MARRIAGES DISTRIBUTION BY TYPE OF CEREMONY AND HEALTH DISTRICTS.

TABLA-21 MATRIMONIOS POR DISTRITOS DE SALUD, POR MUNICIPIO DE OCURRENCIA Y TIPO DE CELEBRANTE
PUERTO RICO: AÑO 1967

TABLE-21 MARRIAGES BY HEALTH DISTRICTS, MUNICIPALITY OF OCCURRENCE AND TYPE OF CELEBRANT
PUERTO RICO: YEAR 1967

DISTRITO DE SALUD HEALTH DISTRICTS	TOTAL	SACERDOTE PRIEST	MINISTRO MINISTER	JUEZ JUDGE	OTROS OTHERS
TOTAL	26326	11452	5173	9672	29
<u>DISTRITO ESTE</u>					
CAGUAS	899	380	84	435	-
CAYEY	358	170	60	128	-
CEIBA	124	20	40	56	8
CULEBRA	5	1	1	3	-
FAJARDO	248	43	71	134	-
GURABO	270	72	54	144	-
HUMACAO	344	134	58	152	-
JUNCOS	241	43	33	165	-
LAS PIEDRAS	122	28	32	62	-
LOÍZA	327	48	129	150	-
LUQUILLO	116	17	32	67	-
MAUNABO	118	21	17	80	-
NAGUABO	142	24	46	72	-
RÍO GRANDE	197	41	110	46	-
SAN LORENZO	241	152	4	85	-
VIEQUES	61	16	17	28	-
YABUCOA	167	105	13	49	-
TOTAL	3980	1315	801	1856	8
<u>DISTRITO NORTE</u>					
ARECIBO	818	369	182	267	-
BARCELONETA	261	88	27	146	-
CAMUY	183	112	46	25	-
CIALES	137	92	7	38	-
HATILLO	263	94	8	161	-
LARES	302	219	67	16	-
MANATÍ	366	128	75	163	-
MOROVIS	149	92	2	55	-
QUEBRADILLAS	113	95	6	12	-
UTUADO	345	168	87	90	-
VEGA ALTA	259	87	17	155	-
VEGA BAJA	230	139	58	33	-
TOTAL	3426	1683	582	1161	-
<u>DISTRITO OESTE</u>					
AGUADA	214	165	15	34	-
AGUADILLA	512	177	259	67	9
AÑASCO	189	125	34	30	-
CABO ROJO	276	102	36	138	-
HORMIGUEROS	90	54	1	35	-
ISABELA	316	148	155	13	-
LAS MARÍAS	54	32	12	10	-
MARICAO	42	9	8	25	-
MAYAGUEZ	978	446	289	243	-
MOCA	256	141	43	72	-
RINCÓN	112	78	10	24	-
SAN SEBASTIÁN	358	222	108	28	-
TOTAL	3397	1699	970	719	9

TABLA-21 MATRIMONIOS POR DISTRITOS DE SALUD, POR MUNICIPIO DE OCURRENCIA Y TIPO DE CELEBRANTE
PUERTO RICO: AÑO 1967

TABLE-21 MARRIAGES BY HEALTH DISTRICTS, MUNICIPALITY OF OCCURRENCE AND TYPE OF CELEBRANT
PUERTO RICO: YEAR 1967

DISTRITOS DE SALUD HEALTH DISTRICTS	TOTAL	SACERDOTE PRIEST	MINISTRO MINISTER	JUEZ JUDGE	OTROS OTHERS
DISTRITO SUR					
ADJUNTAS	187	122	36	29	-
AIBONITO	150	104	9	37	-
ARROYO	102	41	6	55	-
COAMO	224	141	14	69	-
GUÁNICA	143	52	16	75	-
GUAYAMA	354	162	45	147	-
GUAYANILLA	154	77	30	47	-
JAYUYA	114	83	10	21	-
JUANA DÍAZ	192	92	20	80	-
LAJAS	211	60	17	134	-
OROCOVIS	152	128	2	22	-
PATILLAS	201	160	14	27	-
PEÑUELAS	136	64	11	61	-
PONCE	1429	731	295	403	-
SABANA GRANDE	177	87	9	81	-
SALINAS	178	65	21	92	-
SAN GERMÁN	230	161	31	38	-
SANTA ISABEL	137	41	11	85	-
VILLALBA	144	107	9	28	-
YAUCO	336	208	37	91	-
TOTAL	4951	2686	643	1622	-
DISTRITO NORESTE					
AGUAS BUENAS	147	97	8	42	-
BARRANQUITAS	184	119	1	64	-
BAYAMÓN	1258	509	355	393	1
CAROLINA	594	172	211	211	-
CATAÑO	309	115	42	152	-
CIDRA	190	93	13	84	-
COMERÍO	162	79	20	63	-
COROZAL	274	191	11	72	-
DORADO	198	25	46	127	-
GUAYNABO	572	239	87	246	-
NARANJITO	214	151	10	53	-
RÍO PIEDRAS	2778	1323	658	797	-
SAN JUAN	2986	721	568	1693	4
TOA ALTA	125	80	19	26	-
TOA BAJA	310	77	81	145	7
TRUJILLO ALTO	271	78	47	146	-
TOTAL	10572	4069	2177	4314	12

