

Programa Graduado de Demografía

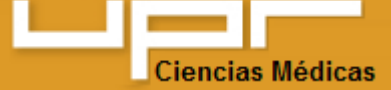

Ciencias Médicas

**CDCES** CENTRO DE  
DATOS CENSALES  
Y ESTADÍSTICAS  
Recinto de Ciencias Médicas DE SALUD  
Programa Graduado de Demografía

ESTADO LIBRE ASOCIADO DE PUERTO RICO  
DEPARTAMENTO DE SALUD  
ADMINISTRACION DE FACILIDADES Y SERVICIOS DE SALUD

INFORME ANUAL DE  
ESTADISTICAS VITALES  
1990

OFICINA DE ESTADISTICAS DE SALUD  
SAN JUAN, PUERTO RICO  
ABRIL 1992

ESTE INFORME FUE PREPARADO POR EL PERSONAL DE LA DIVISION DE  
ESTADISTICAS VITALES Y FACILIDADES DE SALUD DE LA OFICINA DE  
ESTADISTICAS DE SALUD

NILSA PEREZ, M.S., DIRECTORA  
ROSENDO E. CAPELES  
MARGARITA CORDERO  
WILMA MUÑIZ  
NIXA M. PICA

PORTADA  
POR  
ROSENDO CAPELES

DEPARTAMENTO DE SALUD

JOSE E. SOLER ZAPATA, MD  
SECRETARIO

ANGELA HERNANDEZ DE FREER, MD  
SUBSECRETARIO

ADMINISTRACION DE FACILIDADES Y SERVICIOS DE SALUD

ROGELIO DIAZ REYES  
DIRECTOR EJECUTIVO

LUZ T. AMADOR, M.D.  
SUBDIRECTORA EJECUTIVA

WILFREDO GARCIA BURGOS  
DIRECTOR EJECUTIVO ASOCIADO

OFICINA DE ESTADISTICAS DE SALUD  
JOSE A. SALICETI, Ph.D.  
DIRECTOR

## NOTA DE AGRADECIMIENTO

Deseamos agradecer la gran ayuda recibida de las siguientes oficinas o entidades: el Centro de Cómputos del Departamento de Salud, el Registro Demográfico, la Junta de Planificación, la Administración de los Tribunales, al Programa Graduado de Demografía de la Escuela de Salud Pública del Recinto de Ciencias Médicas de la Universidad de Puerto Rico, el Centro para Control de Enfermedades (CDC) en Atlanta, Georgia, a la Sra. María del C. Meléndez de nuestra Oficina, por su colaboración en la revisión de este informe y a todos los compañeros de la Oficina de Estadísticas de Salud. Reciban nuestro especial agradecimiento las siguientes personas:

### Centro de Cómputos del Departamento de Salud:

Srta. Carmen S. Ayoroa-Directora del Centro  
Sra. Lynnette Díaz-Subdirectora Centro de Cómputos  
Sr. Pedro Valcárcel-Director Operaciones y Control  
Procesamientos de Datos  
Sra. Yolanda Viera-Directora de Programación  
Sra. Flor Morales-Analista de Sistemas Electrónicos II  
Sra. Madeline Colón-Programadora de Sistemas Electrónicos II  
Sra. Olga Ríos-Oficinista de Control  
Sra. Lydia Rosado-Oficinista de Control  
Todo el Personal del Centro de Cómputos

### Registro Demográfico de Puerto Rico:

Dra. Ruth Reyes-Directora, Registro Demográfico  
Sra. Leonides Rosado-Subdirectora, Registro Demográfico  
Todo el Personal de Codificación, Revisión, Control de  
Documentos, Asuntos Legales, Pareo, Búsqueda, Micro-  
filmación, Registradores Locales y Regionales

### Secretaría Auxiliar Medicina Preventiva y Salud Familiar:

Dr. José Becerra. Epidemiólogo Perinatal

### Programa Graduado de Demografía, Escuela de Salud Pública, Recinto de Ciencias Médicas:

Dr. José L. Vázquez Calzada-Catedrático  
Dra. Zoraida Morales-Catedrática  
Prof. Judith Carnivali-Directora. Depto. Ciencias Sociales  
Prof. Severo Rivera-Catedrático Asociado  
Dra. Ana Luisa Dávila-Coordinadora. Programa de Demografía

### Junta de Planificación de Puerto Rico:

Ing. Patria G. Custodio-Presidente. Junta de Planificación  
Dra. Wanda I. Marrero-Directora. Area de Planificación  
Económica y Social  
Srta. Lillian Torres Aguirre-Directora, Oficina del Censo  
Sra. Carmen N. Cruz-Analista en Planificación

## TABLA DE CONTENIDO

	<u>PAGINA</u>
- Notas Técnicas, Definiciones y Tasas.....	1
- Introducción.....	9
- Datos Sobresalientes.....	13
- Resumen Demográfico.....	23
- Población.....	31
- Nacimientos Vivos.....	43
- Nacimientos Vivos por Sector de Servicios.....	103
- Mortalidad General.....	113
- Mortalidad por Causas Externas.....	231
- Mortalidad Infantil.....	253
- Mortalidad Fetal y Materna.....	313
- Tablas de Vida.....	321
- Matrimonios y Divorcios.....	327
- Apéndice.....	343

<u>TABLA NUM.</u>		<u>PAGINA</u>
<u>Resumen Demográfico</u>		
1	Estadísticas Demográficas, 1951-90.....	25
2	Estadísticas Demográficas por Regiones, Areas de Salud y Municipios.....	26
<u>Población</u>		
1	Población Total por Grupos de Edad, 1930, 1940, 1950, 1960 y 1970.....	33
2	Población de Varones por Grupos de Edad, 1930, 1940, 1950, 1960 y 1970.....	34
3	Población de Hembras por Grupos de Edad, 1930, 1940, 1950, 1960 y 1970.....	35
4	Estimados de Población Total por Grupos de Edad, 1980-90.....	36
5	Estimados de Población para Varones por Grupos de Edad, 1980-90.....	37
6	Estimados de Población para Hembras por Grupos de Edad, 1980-90.....	38
7	Estimados de Población por Municipios, 1980-90.....	39
<u>Nacimientos Vivos</u>		
1	Tasas Específicas de Fecundidad, 1980-90.....	45
2	Nacimientos Vivos por Municipio de Residencia y Sexo.....	46
3	Nacimientos Vivos por Sexo, Peso al Nacer y Multiplicidad del Parto.....	50
4	Nacimientos Vivos por Edad de la Madre y Peso al Nacer.....	52
5	Nacimientos Vivos por Duración del Embarazo y Peso al Nacer.....	53
6A	Nacimientos Vivos por Peso al Nacer y Apgar Score a 1 Minuto.....	54

TABLA NUM.PAGINA

6B	Nacimientos Vivos por Peso al Nacer y Apgar Score a 5 Minutos.....	55
7	Nacimientos Vivos por Sexo, Edad de la Madre, Estado Jurídico y Por Ciento de Ilegitimidad.....	56
8	Nacimientos Vivos por Edad de la Madre, Peso al Nacer y Estado Jurídico.....	58
9	Visitas Prenatales por Complicaciones del Parto y del Embarazo.....	62
10	Nacimientos Vivos por el Mes del Embarazo en que Comenzó el Cuidado Prenatal y Número de Visitas Prenatales.....	63
11	Nacimientos Vivos por Número de Visitas Prenatales y Escolaridad de la Madre.....	64
12	Nacimientos Vivos por Número de Visitas Prenatales y Estado Jurídico de la Madre.....	65
13	Nacimientos Vivos por Número de Visitas Prenatales y Edad de la Madre.....	66
14	Nacimientos Vivos por Período de Gestación y Edad de la Madre.....	67
15	Nacimientos Vivos por Edad de la Madre y por Orden del Embarazo.....	68
16	Nacimientos Vivos por Escolaridad de la Madre y Estado Jurídico.....	69
17	Nacimientos Vivos por Lugar Donde Ocurrió el Parto y Asistente en el Parto.....	70
18	Nacimientos Vivos por Residencia de la Madre, Lugar de Ocurrencia y Por Ciento de Nacimientos en Hospitales.....	71
19	Nacimientos Vivos por Municipio de Residencia y Edad de la Madre.....	75
20	Nacimientos Vivos por Municipio de Ocurrencia, Municipio de Residencia y Tasa.....	79
21	Nacimientos Vivos por Mes y Sexo. 1988-90.....	83
22	Tasas de Natalidad y Por Ciento de Legitimidad por Sexo. 1990-48.....	84 •



<u>TABLA NUM.</u>	<u>PAGINA</u>
23 Nacimientos por Municipio de Residencia de la Madre (Bajo Peso, a Adolescentes, a Solteras y Cuidado Prenatal Temprano).....	87
24 Factores Médicos de Riesgo en este Embarazo, 1989 y 1990.....	98
25 Los Procedimientos Obstétricos, Nacimientos Vivos, 1989 y 1990.....	99
26 Complicaciones del Parto, Nacimientos Vivos, 1989 y 1990.....	99
27 Nacimientos por Método del Parto, 1989 y 1990.....	100
28 Condiciones Anormales del Recién Nacido, Nacimientos Vivos, 1989 y 1990.....	100
29 Anomalías Congénitas, Nacimientos Vivos, 1989 y 1990.....	101
<u>Nacimientos Vivos por Sector de Servicios</u>	
1 Perfil de los Nacimientos en Hospitales Públicos y Privados.....	105
2 Nacimientos Vivos por Edad de la Madre y por Sector de Servicio.....	106
3 Nacimientos Vivos por Peso al Nacer y por Sector de Servicio.....	107
4 Nacimientos Vivos por Trimestre de Embarazo en que Comenzó el Cuidado Prenatal y por Sector de Servicio.....	108
5 Nacimientos Vivos por Período de Gestación y por Sector de Servicio.....	109
6 Nacimientos Vivos por Escolaridad de la Madre y por Sector de Servicio.....	110
7 Nacimientos Vivos por Estado Civil y por Sector de Servicio.....	111
<u>Mortalidad General</u>	
1 Defunciones por Causas Específicas y Tasas por 100,000 Habitantes, 1951-90.....	117
2 Mortalidad General por Mes de Ocurrencia, 1988-90...	119

<u>TABLA NUM.</u>	<u>PAGINA</u>
3 Defunciones por Regiones de Salud, Municipio de Residencia y Grupo de Edad.....	120
4 Tasas de Mortalidad General por Grupo de Edad y Sexo.....	128
5 Tasas de Mortalidad y Distribución de Por Ciento para las Primeras Cinco Causas por Edad y Sexo.....	129
6 Tasas de Mortalidad General por Causas y Sexo.....	137
7 Primeras Quince Causas de Muerte.....	169
8 Defunciones por Causas Específicas y Grupos de Edad.....	170
9 Tasas de Mortalidad General por Regiones de Salud, Municipio de Residencia y Causas Específicas.....	176
10 Defunciones por Regiones de Salud, Municipio de Ocurrencia, Institución y Tratamiento Médico.....	184
11 Defunciones por Enfermedades del Corazón, Causas Específicas y Sexo.....	192
12 Defunciones por Cáncer, Parte del Cuerpo Afectada y Sexo.....	194
13 Defunciones por Institución y Status del Paciente...	198
14 Muertes por Virus de Inmunodeficiencia Humana (SIDA).....	199
15 Mortalidad General por las 72 Causas Selectas.....	200
<u>Muertes por Causas Externas</u>	
1 Muertes Violentas por Año y Tasas por 100,000 Habitantes.....	235
2 Muertes Violentas por Mes de Ocurrencia y Tasas.....	236
3 Muertes Violentas por Grupo de Edad y Tasas.....	237
4 Muertes Violentas por Sexo y Lugar Donde Ocurrió la Lesión.....	238
5 Defunciones por Accidentes, Clase de Accidentes y Mes de Ocurrencia.....	239
6 Defunciones por Accidentes, Clase de Accidentes y Grupos de Edad.....	243

<u>TABLA NUM.</u>	<u>PAGINA</u>
7 Defunciones por Accidentes, Clase de Accidentes, Sexo y Tasas.....	247
8 Defunciones por Homicidios Distribuidos por Procedimiento Empleado, Grupo de Edad y Sexo.....	251
9 Defunciones por Suicidios Distribuidos por Procedimientos Empleados, Grupos de Edad y Sexo.....	252
<u>Mortalidad Infantil</u>	
1 Tasas de Mortalidad Infantil por Sexo, 1949-90.....	257
2 Tasas de Mortalidad Infantil por Mes de Ocurrencia, 1988-90.....	258
3 Primeras Diez Causas de Mortalidad Infantil.....	259
4 Primeras Diez Causas de Mortalidad Neonatal.....	260
5 Primeras Diez Causas de Mortalidad Postneonatal.....	261
6 Tasas de Mortalidad Infantil por Causas y Sexo.....	262
7 Tasas de Mortalidad Infantil por Regiones de Salud, Municipio de Residencia y Primeras Seis Causas Específicas.....	263
8 Mortalidad Infantil por Subdivisión del Primer Año de Vida y Complicaciones del Embarazo y Parto.....	267
9 Mortalidad Infantil por Regiones de Salud, Municipio de Residencia y Subdivisión del Primer Año de Vida.....	269
10 Mortalidad Infantil por Causas y Peso al Nacer.....	281
11 Mortalidad Neonatal por Causa. Sexo y Subdivisión...	283
12 Mortalidad Postneonatal por Causa, Sexo y Subdivisión.....	290
13 Mortalidad Infantil por Sexo. Peso al Nacer y Edad de la Madre.....	293
14 Mortalidad Infantil por Subdivisión del Primer Año de Vida y Peso al Nacer.....	297
15 Mortalidad Infantil por Periodo de Gestación y Peso al Nacer.....	299
16 Muertes a Menores de 1 Año por las 61 Causas Selectas.....	300

<u>TABLA NUM.</u>	<u>Mortalidad Fetal y Materna</u>	<u>PAGINA</u>
1	Muertes Fetales por Municipio de Residencia Materna y Tasas por 1,000 Nacimientos Vivos.....	315
2	Tasas de Mortalidad Materna por Mes de Ocurrencia...	316
3	Tasas de Mortalidd Materna por Municipio de Residencia y Ocurrencia.....	317
4	Tasas de Mortalidad Materna por Edad de la Madre y Nacimientos Vivos.....	318
5	Mortalidad Materna por Causa y Grupos de Edad.....	319
<u>Tablas de Vida</u>		
1	Esperanza de Vida al Nacer por Sexo.....	323
2	Tabla de Vida Abreviada para Ambos Sexos.....	324
3	Tabla de Vida Abreviada para Varones.....	325
4	Tabla de Vida Abreviada para Mujeres.....	326
<u>Matrimonios y Divorcios</u>		
1	Matrimonios y Divorcios por Mes de Ocurrencia.....	329
2	Matrimonios por Primera vez por Edad de los Contrayentes.....	330
3	Matrimonios por Edad y Estado Civil Previo de los Contrayentes.....	331
4	Matrimonios por Edad de los Contrayentes.....	332
5	Matrimonios por Municipio de Ocurrencia y Celebrante.....	333
6	Matrimonios por Municipio de Residencia de los Contrayentes.....	337
7	Divorcios Concedidos en las Salas del Tribunal Superior por Causal y Sala.....	341
8	Divorcios Concedidos en las Salas del Tribunal Superior por Mes y Sala.....	342

## LISTA DE GRAFICAS

<u>GRAFICA NUM.</u>		<u>PAGINA</u>
1	Eventos Vitales, Puerto Rico, 1990.....	21
2	Proporción de Nacimientos a Madres Solteras y Casadas, 1950-90.....	85
3	Tasas de Mortalidad por Causas Selectas, 1950-90....	115
4	Tasas de Mortalidad por Causas Externas, 1950-90....	233
5	Mortalidad Infantil por Sexo. 1950-90.....	255

## APENDICE

		<u>PAGINA</u>
1	Certificado de Nacimiento.....	345
2	Certificado de Defunción.....	347
3	Flujo de Certificados de Nacimiento y Defunción de Puerto Rico.....	349
4	Mortalidad General por las 72 Causas Selectas.....	351
5	Mortalidad Infantil por las 61 Causas Selectas.....	354
6	Por Ciento de Omisiones de los Datos de Nacimientos, 1980-1990.....	356

N O T A S   T E C N I C A S  
D E F I N I C I O N E S  
T A S A S

## NOTAS TECNICAS

### ESTIMADOS POBLACIONALES

Los estimados poblacionales por edad y sexo y la población por municipios son provistos por la Junta de Planificación.

### CAUSAS DE MUERTE

#### ORDEN DE LAS CAUSAS

Las causas de muerte están codificadas de acuerdo a la Novena Revisión de la Clasificación Internacional de Enfermedades. Hemos utilizado los criterios de la ordenación de causas de muerte sugeridas por la Organización Mundial de la Salud, utilizando las listas estándares de 61 causas selectas de mortalidad infantil y las 72 causas selectas de mortalidad general que sugiere el Centro Nacional de Estadísticas de Salud.

#### INFECCION POR EL VIRUS DE INMUNODEFICIENCIA HUMANA CAUSANTE DEL SINDROME DE INMUNODEFICIENCIA ADQUIRIDA (SIDA)

Los certificados de defunción en donde se señala el SIDA como la causa de muerte, son verificados con el Centro Latinoamericano de Enfermedades de Transmisión Sexual (CLETS). Una vez el CLETS corrobora que la persona falleció por SIDA, se codifica el SIDA como la causa principal de muerte, pasando el caso a contabilizarse como muerte por SIDA en las Estadísticas Vitales.

El 14 de agosto de 1987 se modificaron y/o revisaron los criterios de diagnóstico para la clasificación de los casos de SIDA (la modificación fue efectiva el 1 de septiembre de 1987). Antes de esa fecha, los pacientes debían reunir tres criterios para considerarse enfermos de SIDA. (probar la existencia de inmunodeficiencia, la presencia del virus y evidencia de una infección o enfermedad oportunista<sup>1</sup>). A partir de esa fecha se estableció que bastaba con que tuviera dos de los tres criterios para que un enfermo pudiera clasificarse con esa enfermedad. Por consiguiente, para el 1986 y años anteriores, existieron casos como posible SIDA donde la causa principal de muerte codificada en los certificados de defunción, (siguiendo las guías establecidas en esa fecha) fue la neumonía o algún otro tipo de enfermedad oportunista.

---

<sup>1</sup> Datos sobre los criterios fueron suministrados por el Programa para Vigilancia del SIDA, del CLETS.



## DEFINICIONES

### ADOLESCENTES (Madres Adolescentes)

Madres menores de 20 años de edad.

### "APGAR SCORE"

Medida resumen de una escala de 0-10, al 1er. y 5to. minuto de vida del infante, que toma en consideración el ritmo cardíaco, esfuerzo respiratorio, tonacidad muscular, irritabilidad y color.

### BAJO PESO AL NACER

Cualquier recién nacido que independientemente de las semanas de gestación, pese menos de 5 lbs. 9 oz. (<2500 grs.) al nacer.

### DURACION DE LA GESTACION

El número de semanas transcurridas entre el primer día de la concepción y la fecha del nacimiento.

### EDAD REPRODUCTIVA

Las mujeres entre los 15 hasta 44 años de edad. (Anteriormente en Puerto Rico se incluían hasta los 49 años, pero en la actualidad la proporción de nacimientos desde los 45 años en adelante es muy reducida).

### ESTADO JURIDICO (Legitimidad)

Nacimiento legítimo - niños de padres legalmente casados entre sí.

Nacimiento ilegítimo - niños cuyos padres viven en matrimonios consensuales o de madres que son solteras.

### MORTALIDAD NEONATAL

Muerte de un recién nacido antes que éste tenga 28 días (haste e incluyendo 27 días, 23 horas, 59 minutos del momento de nacer).

### MORTALIDAD PERINATAL

El total de muertes neonatales, más las muertes fetales con 20 o más semanas de gestación.

## **MORTALIDAD POSTNEONATAL**

Muerte de un infante entre los 28 días de edad, pero antes de cumplir su primer año de vida.

## **MUERTE FETAL**

Muerte previa a la expulsión o extracción del vientre de la madre, del producto de la concepción humana, feto o placenta independientemente de la duración del embarazo; la muerte está indicada por el hecho de que luego de la expulsión o extracción, el feto no respira o enseña ninguna otra evidencia de vida como latidos del corazón, pulsaciones del cordón umbilical o movimientos definidos de los músculos voluntarios. Esta definición excluye la terminación de embarazos en forma inducida.

## **MUERTE INFANTIL**

Muerte ocurrida en cualquier momento después de un nacimiento hasta, pero no incluyendo, un año de nacido (364 días, 23 horas, 59 minutos del momento de nacer).

## **MUERTE MATERNA**

La muerte de una mujer por cualquier causa relacionada con o agravada por el embarazo o sus manejos (independientemente de la duración o localización del embarazo), pero no por causas accidentales o incidentales.

## **NACIMIENTO VIVO**

La completa expulsión o extracción del vientre de la madre, del producto de la concepción humana, independientemente de la duración del embarazo y el cual después de dicha expulsión o extracción respire o muestre otra evidencia de vida, tal como latidos del corazón, pulsaciones del cordón umbilical o movimientos definidos de músculos voluntarios, haya sido o no cortado el cordón umbilical o aguantado a la placenta.

## **ORDEN DE NACIMIENTO**

El total de nacimientos vivos que ha tenido la madre incluyendo el nacimiento actual.

## DEFUNCIONES

## TASAS

	Defunciones esperadas en una población estándar (a las personas en esa población estándar aplicamos las tasas de mortalidad por grupos de edad de otra población)
Tasa Ajustada de Mortalidad (método directo)	= $\frac{\text{-----}}{\text{Población estándar}} \times 100.000$
Tasa Bruta (cruda) de Mortalidad	Defunciones = $\frac{\text{-----}}{\text{Población total estimada}} \times 1.000$
Tasa de Mortalidad Fetal	Muertes fetales informadas = $\frac{\text{-----}}{\text{Nacimientos vivos más muertes fetales}} \times 1.000$
Tasa de Mortalidad Infantil	Defunciones menores de 1 año = $\frac{\text{-----}}{\text{Total de nacimientos vivos}} \times 1.000$
Tasa de Mortalidad Materna	Muertes atribuidas a condiciones maternas = $\frac{\text{-----}}{\text{Nacimientos vivos durante el mismo período}} \times 1.000$
Tasa de Mortalidad Neonatal	Defunciones menores de 28 días = $\frac{\text{-----}}{\text{Total de nacimientos vivos}} \times 1.000$
Tasa de Mortalidad Perinatal	Muertes fetales de 20 o más semanas de gestación, más muertes neonatales = $\frac{\text{-----}}{\text{Total de nacimientos vivos más muertes fetales}} \times 1.000$
Tasa de Mortalidad Postneonatal	Defunciones entre 28 días pero menores de 1 año = $\frac{\text{-----}}{\text{Total de nacimientos vivos}} \times 1.000$
Tasa de Mortalidad por Causa Específica	Defunciones por causa específica = $\frac{\text{-----}}{\text{Total de Población estimada}} \times 100.000$
Tasa Específica de Mortalidad	Defunciones en unos grupos de edad específico = $\frac{\text{-----}}{\text{Población estimada en los mismos grupos de edad}} \times 1.000$

## NACIMIENTOS

Tasa Bruta (cruda)  
de Natalidad =  $\frac{\text{Número de nacidos vivos a mujeres de todas las edades durante un año calendario}}{\text{Población total estimada a mitad de año}} \times 1,000$

Tasa Bruta de  
Reproducción =  $\text{Tasa total (global) de fecundidad} \times \text{la proporción de nacimientos del sexo femenino}$

Tasa Específica  
de Fecundidad =  $\frac{\text{Número de nacimientos vivos a madres en una edad específica}}{\text{Población femenina en ese grupo de edad}} \times 1,000$

Tasa General  
de Fecundidad =  $\frac{\text{Número de nacimientos vivos de mujeres de todas las edades durante un año calendario}}{\text{Población estimada de mujeres de 15 a 44 años}} \times 1,000$

Tasa Total de  
Fecundidad\* = La suma de las tasas específicas de fecundidad multiplicada por el intervalo de edad. (Esta tasa puede ser computada usando años de edad sencilla)

\*También conocida como la Tasa Global de Fecundidad



I N T R O D U C C I O N



## INTRODUCCION

Los nacimientos, defunciones, matrimonios y muertes fatales que ocurren en Puerto Rico, son inscritos (o registrados) en las diferentes oficinas locales del Registro Demográfico que existen en la Isla. Los registradores locales cumplimentan y conservan transcripciones exactas de los certificados y envían los originales al Registro Demográfico Central. En las oficinas Centrales del Registro Demográfico los certificados son enumerados, revisados manualmente para la detección de omisiones e inconsistencias y se les da seguimiento a los errores. Una vez revisados, son codificados, tanto los datos demográficos como los legales y la causa de muerte, siguiendo la Clasificación Internacional de Enfermedades, Novena Revisión. A las causas de muerte se les da seguimiento cuando existe duda sobre el diagnóstico.

La entrada de los datos de defunciones y matrimonios al computador se hace en el Centro de Cómputos del Departamento de Salud. Los datos de nacimientos se entran al computador mediante el uso de terminales localizados en la Oficina Central del Registro Demográfico. El Centro es custodio de los datos, los cuales mantiene en cintas magnéticas y vela por la seguridad del sistema de nacimientos, cuyos datos se procesan en el Registro y van por línea telefónica al Centro donde se almacenan en discos. En el Centro de Cómputos se diseñan los sistemas y se escriben los programas para editar los datos, cuadrarlos y producir las tabulaciones. Además, se producen las cintas de los datos requeridos para el Centro Nacional de Estadísticas de Salud y otras agencias gubernamentales. Se producen índices, informes y tablas estadísticas para diferentes usuarios y propósitos.

Las tabulaciones de Estadísticas Vitales generadas en el Centro de Cómputos son enviadas a la Oficina de Estadísticas de Salud, que tiene a su cargo el análisis y publicación de los mismos. La Oficina, en estrecha colaboración con el Registro Demográfico y el Centro de Cómputos, tiene además la responsabilidad por la calidad de las estadísticas y la comparabilidad de éstas con las de los estados de los Estados Unidos y otros países. Coordina con el Centro Nacional de Estadísticas de Salud del Centro para el Control de Enfermedades, los asuntos relacionados con las Estadísticas Vitales y se encarga de ofrecer a los usuarios los datos solicitados.

Las Estadísticas Vitales son publicadas mediante el INFORME ANUAL DE ESTADISTICAS VITALES, por medio de BOLETINES ESTADISTICOS, informes y tabulaciones especiales. Muchas tabulaciones no se publican en los informes anuales, pero están a la disposición de los usuarios que las soliciten.

En el siguiente informe presentamos las Estadísticas Vitales más sobresalientes del año calendario 1990. Sugerimos al lector referirse a las secciones sobre las Notas Técnicas, Definiciones y Tasas, antes de utilizar las tablas del informe.





D A T O S  
S O B R E S A L I E N T E S



## POBLACION

La población total de Puerto Rico estimada<sup>1</sup> para 1990 fue de 3,527,796 habitantes; .87 por ciento más que en 1989 (3,497,287). Cerca de 40,407 personas se sumaron a la población total como producto del crecimiento natural (la diferencia entre 66,555 nacimientos y 26,148 defunciones).

## NACIMIENTOS

En el año 1990 en Puerto Rico ocurrieron 66,555 nacimientos vivos, unos 137 menos que el 1989. La tasa de natalidad fue de 18.9 (19.1 en 1989).

Unos 66,359 nacimientos (99.7%) ocurrieron en hospitales, el 61.4% (40,841) en hospitales del gobierno y el 38.3% (25,518) en hospitales privados; 112 ocurrieron en el hogar.

Unos 6,081 nacimientos fueron de bajo peso al nacer (5 lbs. 8 oz o menos), que representa una proporción de 9.14% y un aumento con relación al año 1989, cuando se registró un 9.04%. A partir del año 1988 se han observado aumentos en el bajo peso durante dos años consecutivos (1989 y 1990). La proporción de muy bajo peso (menos de 3 lbs. 5 oz) fue de 1.18% en 1990 y 1.21% en 1989. Del total de nacimientos bajo peso (6,081) el 22.9% (1,392) fueron de madres adolescentes. En 1989 se observó un 21.6%.

Hubo 12,505 nacimientos a menores de 20 años (18.8%), comparado con 18.0% en 1989 y 17.2% en 1988.

El 36.8% de los nacimientos fueron a madres solteras (24,482 de 66,555). Esta proporción fue 35.3% en 1989 y continúa en aumento ininterrumpido desde 1977, cuando fue un 18.6%. En el 55.6% de todos los nacimientos de madres adolescentes estas eran solteras (6,957 de 12,505). En 1989 esta proporción fue 54.4%.

El 70.8% de los nacimientos (47,139) comenzaron el cuidado prenatal en el primer trimestre de embarazo. Esta proporción es casi igual a la del año 1988 (70.9%) y algo superior a la del año 1989 (68.6%).

El 1.2% de las madres no tuvieron cuidado prenatal (822 madres). Estas 822 madres eran en su mayoría solteras (649 de 822), un 78.9%. Entre las madres con menos de 5 visitas prenatales (4,396), el 63.5% (2,793) eran solteras.

---

<sup>1</sup> Población al 1 de julio de 1990, estimado de la Junta de Planificación.

## MORTALIDAD GENERAL

En el año 1990 ocurrieron en Puerto Rico 26,148 defunciones, 0.6% más que las ocurridas en 1989 (25,987). La tasa bruta de mortalidad fue de 7.4 por cada mil habitantes, igual a la del año 1989.

Las enfermedades del corazón y los neoplasmas malignos (cáncer) fueron las dos principales causas de muerte, responsables en conjunto, del 38.6% del total de defunciones. Las enfermedades del corazón continuaron siendo la primera causa de muerte. Unas 5,987 personas murieron por esta causa, con tasa de 169.7 por 100,000 habitantes; tasa 5.0% más baja que la de 178.7 observada en 1989, (con 6,244 muertes).

En conjunto, las enfermedades cardiovasculares (incluyendo aquí las enfermedades del corazón, cerebrovasculares, hipertensivas y arterioesclerosis) causaron 8,568 muertes, que equivale al 32.8% del total de defunciones en 1990.

Los tumores malignos fueron la segunda causa de muerte. El total de muertes (4,106) fue muy parecido al de 1989 (3,989). La tasa aumentó de 114.2 a 116.4. El cáncer de la tráquea, pulmón y bronquios fue el más frecuente (500 muertes), causando el 12.2% del total de muertes por cáncer. El cáncer de la próstata (390 muertes); del estómago (330 muertes); del colon (300 muertes) y de la mama (275 muertes) fueron los otros más frecuentes.

Entre los varones hubo 2,390 muertes por cáncer, siendo los más frecuentes los de próstata (390 muertes), tráquea, pulmón y bronquios (336 muertes).

Entre las hembras hubo 1,716 muertes por cáncer. El cáncer de la mama ocupó el primer lugar (275 muertes), seguido por el de tráquea, pulmón y bronquios (164 muertes).

La diabetes mellitus volvió a ocupar el tercer lugar, al igual que en el año 1989. Por esta causa murieron 1,677 personas, el 6.4% del total de muertes en 1990, una tasa de 47.5 por 100.000 habitantes.

Las enfermedades cerebrovasculares fueron la cuarta causa, con 1.198 muertes y una tasa de 34.0 por 100.000 habitantes. En 1989 fueron la sexta causa.

Las neumonías fueron la quinta causa de muerte (cuarta causa en 1989). Las muertes disminuyeron de 1,271 en 1989 a 1.193 en 1990, con tasas de 36.4 por 100.000 habitantes en 1989 y 33.8 en 1990.

Los accidentes fueron la sexta causa de muerte. El total de muertes por accidentes en 1990 (1.136) bajó con relación al año anterior, cuando se informaron 1,235.

Se informaron 1,082 muertes por Infección por el Virus de Inmunodeficiencia Humana, virus causante del Síndrome de Inmunodeficiencia Adquirida (SIDA), por lo que fue la séptima causa de muerte, al igual que en el año 1989. La tasa de mortalidad por SIDA fue de 30.7 por 100,000 habitantes. En 1989 se habían informado 951 muertes por SIDA, con una tasa de 27.2. El 82.2% de las muertes por SIDA fueron varones (889 muertes).

Las enfermedades hipertensivas fueron la octava causa en 1990, con 917 muertes y la novena en 1989, con 920.

La enfermedad pulmonar obstructiva crónica (COPD por sus siglas en inglés) fue la novena causa de muerte, con 881 y una tasa de 25.0. En 1989 fue la octava causa, con 934 muertes y una tasa de 26.7. Esta causa (COPD) incluye las muertes por bronquitis, enfisema, asma, bronquiectasia, alveolitis alérgica extrínseca y otras causas afines.

La cirrosis y enfermedad del hígado se mantuvo en décimo lugar, al igual que en 1989 (739 y 743 muertes, respectivamente).

El número de homicidios aumentó de 467 en 1989 (tasa de 13.4) a 583 en 1990 (tasa de 16.5). Del décimotercer (13) lugar que ocupaba en 1989, pasó a ser la undécima (11) causa en 1990.

Las condiciones originadas en el período perinatal, la arteroesclerosis y la septicemia ocuparon los lugares 12, 13 y 14 en las causas de muerte.

Los suicidios se colocaron en décimoquinto (15) lugar, con 371 muertes. En 1989 fueron la causa número 16, con 327 muertes.

Las principales causas de mortalidad en varones fueron las enfermedades del corazón (3,224), cáncer (2,390), HIV-SIDA (889), accidentes (871) y diabetes (741).

Entre las hembras, las primeras causas fueron corazón (2,763), tumores malignos (1,716), diabetes (936), cerebrovasculares (579) y neumonías (562).

Entre los varones de 5-14 años, los accidentes, fueron la primera causa de muerte. Entre los de 15-24 años fueron los homicidios y entre los de 25-44 años el SIDA fue la primera causa de muerte. Entre los varones de 45-49 y de 55 años en adelante, las enfermedades del corazón fueron la primera causa, mientras los varones de 50-54 años murieron principalmente por cáncer.

Entre las hembras de 5-14 años los accidentes fueron la primera causa de muerte, entre las de 15-19, fue el cáncer, y entre las de 20 hasta 39 años el SIDA fue la primera causa. El cáncer fue la primera causa de muerte entre las hembras de 40-64 años, mientras las enfermedades del corazón fueron la primera causa de muerte entre las hembras de 65 años en adelante.

## MORTALIDAD INFANTIL

Datos obtenidos del análisis de los certificados de defunción de los menores de un año (pareados con sus certificados de nacimiento) de Puerto Rico muestran para el año 1990 una tasa de mortalidad infantil de 13.4 por cada 1,000 nacimientos vivos (893 muertes infantiles entre los 66,555 nacimientos ocurridos). Esto representa una reducción de 6.3% con relación a la tasa de 14.3 observada en el año 1989.

La tasa de mortalidad infantil de 1990, aunque menor que la de 1989, es superior a la del año 1988, cuando se observó una tasa de mortalidad infantil de 12.6.

Entre las 893 muertes de menores de un año ocurridas en 1990, unas 656 ocurrieron en el periodo neonatal (menores de 28 días de vida) y 236 en el postneonatal (desde los 28 días, pero sin lograr alcanzar su primer año).

La tasa de mortalidad neonatal en 1990 fue de 9.9 por cada 1,000 nacidos vivos, 11.6% menor que la tasa de 11.2 que se observó en 1989. Sin embargo, la tasa de mortalidad postneonatal en 1990 fue de 3.5 por 1,000 nacidos vivos, 12.9% superior a la tasa de mortalidad postneonatal de 3.1 observada en 1989.

Las regiones de Arecibo, Bayamón, Caguas y Mayaguez mostraron reducciones en la tasa de mortalidad infantil de 1990 con relación al año 1989. Las mayores reducciones se observaron en las regiones de Mayaguez (donde la tasa de mortalidad infantil fue de 14.6 en 1989 y 10.8 en 1990; 26.0% de reducción); y en la región de Bayamón (donde la tasa de mortalidad infantil de 13.6 se redujo a 10.7 en 1990; 21.3% de reducción). En la región de Caguas la tasa de mortalidad infantil se redujo en 6.3% (de 14.7 en 1989 a 12.3 en 1990) y en la de Arecibo en 1.7% (de 11.5 en 1989 a 11.3 en 1990).

La subregión de Fajardo tuvo las tasas de mortalidad infantil y neonatal más altas en 1990 (18.9 la tasa de mortalidad infantil y 15.4 la tasa de mortalidad neonatal), seguida por la región de Ponce, donde la tasa de mortalidad infantil fue de 17.6 y la tasa de mortalidad neonatal fue de 12.9. Las tasas de mortalidad postneonatal más altas se observaron en la subregión de Aguadilla (4.8) y Ponce (4.7).

En las subregiones de Aguadilla y Fajardo y regiones de Ponce y Metropolitana las tasas de mortalidad infantil aumentaron entre 1989 y 1990, observándose el aumento más marcado en la subregión de Aguadilla, donde la tasa de mortalidad infantil de

9.3 aumentó a 14.1, un 51.6% de aumento entre 1989 y 1990. Si tomáramos la subregión de Aguadilla y la región de Mayaguez en conjunto, la tasa de mortalidad infantil sería de 12.4 en 1989 y 12.2 en 1990. En la región de Ponce la tasa de mortalidad infantil aumentó en 4.1% (de 16.9 a 17.6); en la Metropolitana en 3.0% (de 13.1 a 13.5) y en la de Fajardo en 3.3% (de 18.3 a 18.9).

Los trastornos relacionados con gestación corta y bajo peso fueron la primera causa de mortalidad infantil, causando el 20.5% de todas las muertes infantiles (183 muertes). En segundo lugar estuvieron las anomalías congénitas con 158 muertes, que equivalen al 17.7% y en tercer lugar el síndrome de dificultad respiratoria con 150 muertes, o el 16.8%.

### MORTALIDAD FETAL

Se informaron 666 muertes fetales, lo que representa una tasa de 9.9 por mil nacidos vivos.

### MATRIMONIOS

Se celebraron 33,080 matrimonios, 4.6% más que en 1989 (31,642). La tasa de matrimonios por cada mil habitantes mayores de 15 años fue de 12.9 en 1990, 3.2% más que en 1989 (12.5).

### DIVORCIOS

Se informaron 13,695 divorcios, lo que representa una tasa de 5.3 por cada mil habitantes mayores de 15 años. En 1989 la tasa había sido 5.5 lo que equivale a 3.6% más que en el 1990 (5.3).





EVENTOS VITALES  
PUERTO RICO  
AÑO 1990

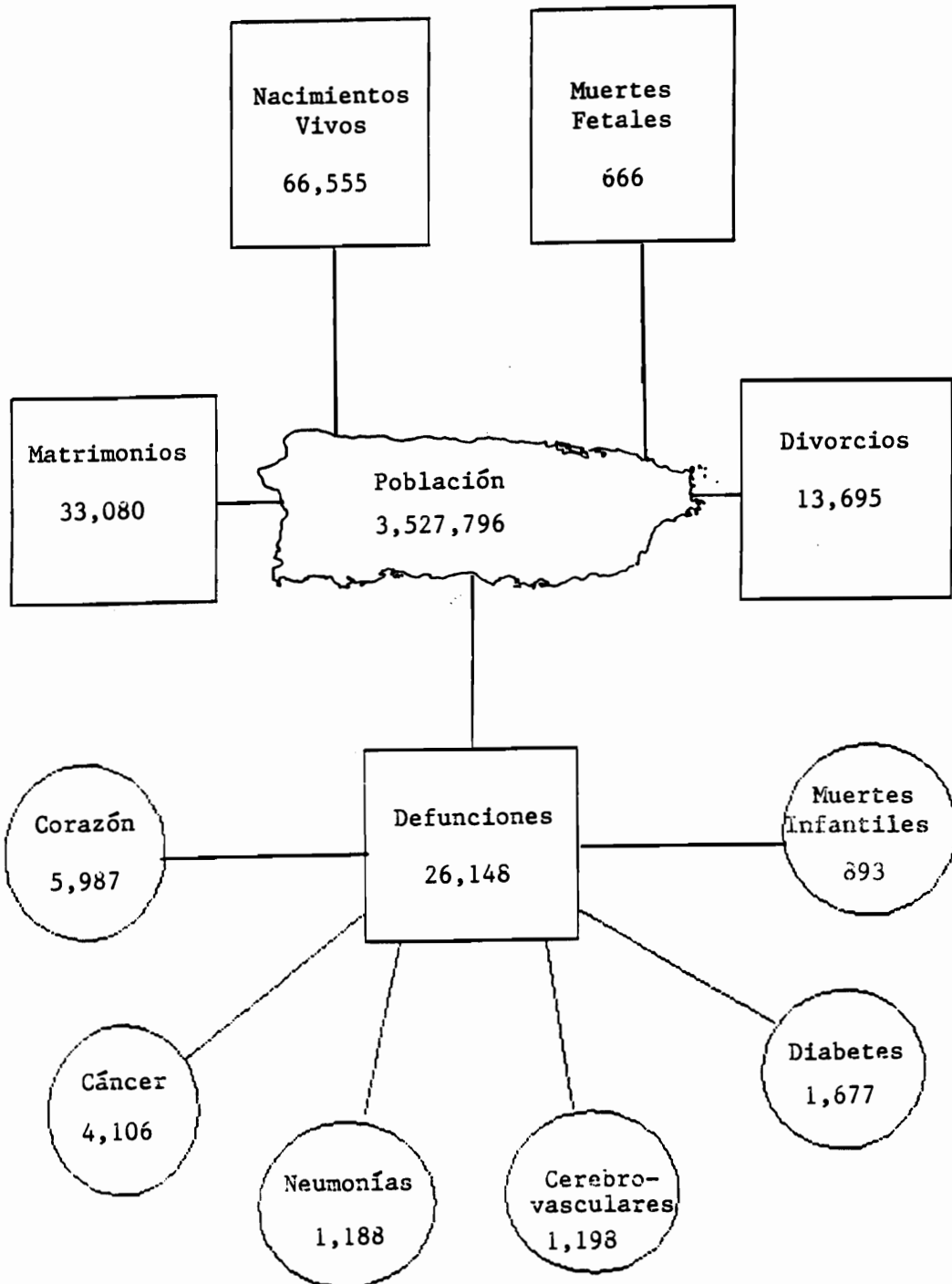



R E S U M E N  
D E M O G R A F I C O



TABLA -1 ESTADISTICAS DEMOGRAFICAS EN PUERTO RICO POR AÑOS  
 TABLE -1 DEMOGRAPHIC STATISTICS IN PUERTO RICO BY YEAR  
 PUERTO RICO, 1951 - 1990

AÑOS YEARS	POBLACION* POPULATION	NACIMIENTOS VIVOS LIVE-BIRTHS		MORTALIDAD GENERAL TOTAL DEATHS		MORTALIDAD INFANTIL INFANT DEATHS		MUERTES MATERNAS MATERNAL DEATHS		MORTINATOS STILLBIRTHS	MATRIMONIOS MARRIAGES		DIVORCIOS DIVORCES		
		NUMERO NUMBER	TASA(1) RATE	NUMERO NUMBER	TASA(1) RATE	NUMERO NUMBER	TASA(2) RATE	NUMERO NUMBER	TASA(3) RATE		NUMERO NUMBER	TASA(2) RATE	NUMERO NUMBER	TASA(1) RATE	NUMERO NUMBER
1990	3,527,796	66,555	18.9	26,148	7.4	893	13.4	13	19.5	<sup>661</sup> <del>620</del>	9.9	33,080	12.9	13,695	5.3
1989	3,497,287	66,692	19.1	25,987	7.4	952	14.3	13	19.5	620	9.2	31,642	12.5	13,838	5.5
1988	3,461,385	64,081	18.5	25,123	7.3	810	12.6	11	17.2	647	10.0	32,214	12.9	13,930	5.6
1987	3,433,345	64,393	18.8	23,954	7.0	916	14.2	11	17.1	626	9.6	33,285	13.6	14,611	6.0
1986	3,406,229	63,551	18.7	23,387	6.9	873	13.7	10	15.7	642	10.5	32,335	13.4	13,554	5.6
1985	3,378,126	63,629	18.8	23,194	6.9	947	14.9	8	12.6	657	10.2	30,306	12.7	14,686	6.2
1984	3,348,754	63,321	18.9	21,733	6.5	991	15.7	6	9.5	673	10.5	29,695	12.3	13,698	5.7
1983	3,321,848	65,742	19.8	21,499	6.5	1,140	17.3	4	6.1	710	10.7	29,632	12.8	13,164	5.7
1982	3,290,435	69,336	21.1	21,522	6.5	1,193	17.2	8	11.5	757	10.8	30,385	13.3	14,084	6.2
1981	3,251,847	71,365	21.9	21,197	6.5	1,325	18.6	12	16.8	775	10.7	31,916	14.3	14,247	6.4
1980	3,203,956	73,060	22.8	20,486	6.4	1,386	19.0	6	8.2	820	11.1	33,167	15.1	15,276	6.9
1979	3,160,700	73,781	23.3	20,390	6.5	1,469	19.9	8	10.8	854	11.6	33,768	15.7	14,791	6.9
1978	3,121,600	75,066	24.0	19,876	6.4	1,390	18.5	4	5.3	950	12.7	33,253	16.0	14,753	7.1
1977	3,074,100	75,151	24.4	19,895	6.5	1,507	20.1	10	13.3	1,007	13.4	34,541	16.9	12,085	5.9
1976	3,018,300	72,883	24.1	19,893	6.6	1,472	20.2	9	12.3	1,035	14.2	33,741	17.1	12,357	6.3
1975	2,938,800	69,691	23.7	19,073	6.5	1,455	20.9	11	15.8	1,047	15.0	32,731	17.2	12,905	6.8
1974	2,890,000	70,082	24.2	19,490	6.7	1,609	23.0	19	27.1	1,100	15.7	33,410	17.9	11,688	6.3
1973	2,872,300	68,821	24.0	19,257	6.7	1,667	24.2	9	13.1	1,158	16.8	34,221	18.5	12,593	6.8
1972	2,865,100	68,914	24.1	19,011	6.6	1,866	27.1	27	39.2	1,219	17.7	33,555	18.2	13,269	7.2
1971	2,779,300	71,117	25.6	18,144	6.5	1,957	27.5	20	28.1	1,280	18.0	32,069	18.4	10,770	6.2
1970	2,716,000	67,438	24.8	18,080	6.7	1,930	28.6	18	26.7	1,276	18.9	29,653	10.9	9,713	3.6
1969	2,706,000	67,577	25.0	17,669	6.5	2,005	29.7	24	35.5	1,367	20.2	29,741	11.0	9,509	3.5
1968	2,665,000	67,989	25.5	17,481	6.6	1,986	29.2	12	17.6	1,394	20.5	29,036	10.9	8,929	3.4
1967	2,634,000	70,755	26.9	16,780	6.4	2,317	32.7	26	36.7	1,673	23.6	26,406	10.0	7,728	2.9
1966	2,612,000	75,735	29.0	17,506	6.7	2,850	37.6	34	44.9	1,798	23.7	25,542	9.8	7,517	2.9
1965	2,583,000	79,586	30.8	17,719	6.9	3,421	43.0	40	50.3	2,072	26.0	25,184	9.7	8,035	3.1
1964	2,542,000	78,837	31.0	18,556	7.3	4,074	51.7	46	58.3	2,132	27.0	23,773	9.4	7,460	2.9
1963	2,491,000	77,382	31.1	17,386	7.0	3,467	44.8	42	54.3	2,186	28.2	23,465	9.4	6,309	2.5
1962	2,447,000	76,677	31.3	16,575	6.8	2,192	28.6	58	75.6	2,187	28.5	22,883	9.4	6,565	2.7
1961	2,402,000	75,563	31.5	16,361	6.8	3,193	42.3	44	58.2	2,202	29.1	21,440	8.9	5,697	2.4
1960	2,360,000	76,015	32.2	15,841	6.7	3,325	43.7	38	50.0	2,276	29.9	20,580	8.7	5,386	2.3
1959	2,322,000	74,933	32.3	15,870	6.8	3,602	48.1	67	89.4	2,407	32.1	20,133	8.7	5,423	2.3
1958	2,299,000	76,128	33.1	16,099	7.0	4,088	53.7	65	85.4	2,534	33.3	19,603	8.5	5,113	2.2
1957	2,260,000	76,068	33.7	16,022	7.1	3,829	50.3	75	98.6	2,917	38.3	19,044	8.4	5,031	2.2
1956	2,249,000	78,177	34.8	16,607	7.4	4,324	55.3	88	112.6	3,052	39.0	18,917	8.4	4,597	2.0
1955	2,250,000	79,221	35.2	16,243	7.2	4,368	55.1	92	116.1	3,046	38.4	18,912	8.4	4,738	2.1
1954	2,214,000	78,008	35.2	16,871	7.6	4,511	57.8	102	130.8	3,119	40.0	19,437	8.8	4,688	2.1
1953	2,204,000	77,380	35.1	17,976	8.2	4,898	63.3	142	183.5	3,269	42.2	19,915	9.0	4,973	2.3
1952	2,227,000	80,200	36.0	20,504	9.2	5,339	66.6	149	185.8	3,490	43.5	18,288	8.2	4,173	1.9
1951	2,235,000	84,007	37.6	22,371	10.0	5,635	67.1	183	217.8	3,896	46.4	18,140	8.1	3,676	1.6

\* POBLACION AL 1RO JULIO.

(1) TASAS POR 1,000 HABITANTES RATES PER 1,000 POPULATION.

(2) TASAS POR 1,000 NACIDOS VIVOS RATES PER 1,000 LIVE BIRTHS.

(3) TASAS POR 100,000 NACIDOS VIVOS RATES PER 100,000 LIVE BIRTHS.

TABLA- 2 ESTADISTICAS DEMOGRAFICAS POR REGIONES , AREAS DE SALUD Y MUNICIPIO  
 TABLE- 2 DEMOGRAPHIC STATISTICS BY REGIONS, HEALTH AREAS AND MUNICIPALITY  
 PUERTO RICO, 1990

MUNICIPIOS MUNICIPALITIES	(1)	(2)		(2)		(3)		(4)		(3)		(2)	
	POBLACION POPULATION	NACIMIENTOS VIVOS LIVE BIRTHS		DEFUNCIONES DEATHS		MUERTES INFANT DEATHS INFANT DEATHS		MUERTE MATERNA MATERNAL DEATH		MORTINATOS STILLBIRTHS		MATRIMONIOS MARRIAGES	
		NUM. NO.	TASA RATE	NUM. NO.	TASA RATE	NUM. NO.	TASA RATE	NUM. NO.	TASA RATE	NUM. NO.	TASA RATE	NUM. NO.	TASA RATE
TOTAL	3,527,796	66,555	18.9	26,148	7.4	893	13.4	13	19.5	661	9.8	33,080	12.9
REGION ARECIBO	408,788	7,895	19.3	3,099	7.6	89	11.3	1	12.7	94	11.8	4,102	10.0
AREA DE ARECIBO	240,817	4,384	18.2	1,946	8.1	50	11.4	-	-	57	12.8	2,441	10.1
ARECIBO	93,538	1,686	18.0	816	8.7	20	11.9	-	-	23	13.5	966	10.3
CAMUY	28,964	546	18.9	215	7.4	3	5.5	-	-	6	10.9	267	9.2
HATILLO	32,756	547	16.7	250	7.6	4	7.3	-	-	9	16.2	340	10.4
LARES	29,062	576	19.8	222	7.6	12	10.8	-	-	8	13.7	313	10.8
QUEBRADILLAS	21,460	391	18.2	162	7.5	5	12.8	-	-	1	2.6	237	11.0
UTUADO	35,037	638	18.2	281	8.0	6	9.4	-	-	10	15.4	318	9.1
AREA DE MANATI	167,971	3,511	20.9	1,153	6.9	39	11.1	1	28.5	37	10.4	1,661	9.9
BARCELONETA	20,981	389	18.5	139	6.6	1	2.6	-	-	3	7.7	176	8.4
CIALES	18,114	395	21.8	95	5.2	1	2.5	-	-	4	10.0	156	8.6
FLORIDA	8,703	190	21.8	73	8.4	1	5.3	-	-	1	5.2	102	11.7
MANATI	38,755	827	21.3	330	8.5	10	12.1	-	-	7	8.4	467	12.1
MOROVIS	25,329	573	22.6	126	5.0	6	10.5	-	-	7	12.1	194	7.7
VEGA BAJA	56,089	1,137	20.3	390	7.0	20	17.6	1	88.0	15	13.0	566	10.1
REGION BAYAMON	582,711	11,358	19.5	3,522	6.0	121	10.7	4	35.2	104	9.1	5,146	8.8
AREA BARRANQUITAS	128,247	2,903	22.6	753	5.9	24	8.3	1	34.4	29	9.9	1,007	7.9
BARRANQUITAS	25,647	652	25.4	131	5.1	3	4.6	-	-	3	4.6	203	7.9
COMERIO	20,298	433	21.3	121	6.0	2	4.6	-	-	6	13.7	128	6.3
COROZAL	33,149	726	21.9	209	6.3	13	17.9	1	137.7	9	12.2	306	9.2
NARANJITO	27,960	585	20.9	164	5.9	2	3.4	-	-	4	6.8	198	7.1
OROCOVIS	21,193	507	23.9	128	6.0	4	7.9	-	-	7	13.6	172	8.1
AREA DE BAYAMON	299,411	5,553	18.5	1,852	6.2	64	11.5	2	36.0	51	9.1	2,836	9.5
BAYAMON	220,622	4,021	18.2	1,438	6.5	47	11.7	2	49.7	39	9.6	2,279	10.3
TOA ALTA	44,173	883	20.0	209	4.7	11	12.5	-	-	5	5.6	286	6.5
VEGA ALTA	34,616	649	18.7	205	5.9	6	9.2	-	-	7	10.7	271	7.8
AREA DE CATAÑO	155,053	2,902	18.7	917	5.9	33	11.4	1	34.5	24	8.2	1,303	8.4
CATAÑO	34,644	769	22.2	251	7.2	4	5.2	-	-	5	6.5	305	8.8
DORADO	30,809	580	18.8	171	5.6	7	12.1	-	-	4	6.8	278	9.0
TOA BAJA	89,600	1,553	17.3	495	5.5	22	14.2	1	64.4	15	9.6	720	8.0

TABLA- 2 ESTADISTICAS DEMOGRAFICAS POR REGIONES , AREAS DE SALUD Y MUNICIPIO  
 TABLE- 2 DEMOGRAPHIC STATISTICS BY REGIONS, HEALTH AREAS AND MUNICIPALITY  
 PUERTO RICO, 1990

MUNICIPIOS MUNICIPALITIES	(1)	(2)		(2)		(3)		(4)		(3)		(2)	
	POBLACION POPULATION	NACIMIENTOS VIVOS LIVE BIRTHS	TASA RATE	DEFUNCIONES DEATHS	TASA RATE	MUERTES INFANT INFANT DEATHS	TASA RATE	MUERTE MATERNA MATERNAL DEATH	TASA RATE	MORTINATOS STILLBIRTHS	TASA RATE	MATRIMONIOS MARRIAGES	TASA RATE
REGION DE CAGUAS	515,899	9,578	18.6	3,676	7.1	118	12.3	2	20.9	76	7.9	4,713	9.1
AREA DE CAGUAS	253,797	4,598	18.1	1,821	7.2	56	12.2	2	43.5	34	7.3	2,502	9.9
AGUAS BUENAS	25,466	441	17.3	151	5.9	1	2.3	-	-	3	6.8	167	6.6
CAGUAS	133,665	2,477	18.5	961	7.2	31	12.5	-	-	22	8.8	1,505	11.3
GURABO	28,784	540	18.8	180	6.3	7	13.0	1	185.2	1	1.8	272	9.4
JUNCOS	30,662	539	17.6	244	8.0	9	16.7	-	-	4	7.4	254	8.3
SAN LORENZO	35,220	601	17.1	285	8.1	8	13.3	1	166.4	4	6.6	304	8.6
AREA DE CAYEY	107,300	2,078	19.4	746	7.0	26	12.5	-	-	13	6.2	838	7.8
AIBONITO	25,012	537	21.5	167	6.7	6	11.2	-	-	2	3.7	209	8.4
CAYEY	46,629	891	19.1	370	7.9	11	12.3	-	-	7	7.8	405	8.7
CIDRA	35,659	650	18.2	209	5.9	9	13.8	-	-	4	6.1	224	6.3
AREA DE HUMACAO	154,802	2,902	18.7	1,109	7.2	36	12.4	-	-	29	9.9	1,373	8.9
HUMACAO	55,293	1,057	19.1	410	7.4	16	15.1	-	-	5	4.7	562	10.2
LAS PIEDRAS	27,942	533	19.1	182	6.5	8	15.0	-	-	8	14.8	263	9.4
MAUNABO	12,367	237	19.2	88	7.1	2	8.4	-	-	2	8.4	80	6.5
NAGUABO	22,657	436	19.2	197	8.7	5	11.5	-	-	5	11.3	181	8.0
YABUCOA	36,543	639	17.5	232	6.3	5	7.8	-	-	9	13.9	287	7.9
REGION MAYAGUEZ	288,609	4,701	16.3	2,242	7.8	51	10.8	1	21.3	54	11.4	2,706	9.4
AREA DE MAYAGUEZ	207,401	3,366	16.2	1,601	7.7	35	10.4	1	29.7	36	10.6	1,919	9.3
AÑASCO	25,275	434	17.2	171	6.8	6	13.8	-	-	4	9.1	225	8.9
CABO ROJO	38,584	583	15.1	332	8.6	4	6.9	1	171.5	9	15.2	323	8.4
HORMIGUEROS	15,237	178	11.7	116	7.6	2	11.2	-	-	5	27.3	154	10.1
LAS MARIAS	9,321	163	17.5	49	5.3	1	6.1	-	-	1	6.1	65	7.0
MARICAD	6,216	144	23.2	40	6.4	1	6.9	-	-	1	6.9	41	6.6
MAYAGUEZ	100,535	1,641	16.3	806	8.0	19	11.6	-	-	13	7.9	992	9.9
RINCON	12,233	223	18.2	87	7.1	2	9.0	-	-	3	13.3	119	9.7
AREA DE SAN GERMAN	81,208	1,335	16.4	641	7.9	16	12.0	-	-	18	13.3	787	9.7
LAJAS	23,309	364	15.6	184	7.9	5	13.7	-	-	5	13.6	164	7.0
SABANA GRANDE	22,880	407	17.8	164	7.2	5	12.3	-	-	4	9.7	264	11.5
SAN GERMAN	35,019	564	16.1	293	8.4	6	10.6	-	-	9	15.7	359	10.3



TABLA- 2 ESTADISTICAS DEMOGRAFICAS POR REGIONES , AREAS DE SALUD Y MUNICIPIO  
 TABLE- 2 DEMOGRAPHIC STATISTICS BY REGIONS, HEALTH AREAS AND MUNICIPALITY  
 PUERTO RICO, 1990

MUNICIPIOS MUNICIPALITIES	(1)	(2)		(2)		(3)		(4)		(3)		(2)	
	POBLACION POPULATION	NACIMIENTOS VIVOS LIVE BIRTHS	TASA RATE	DEFUNCIONES DEATHS	TASA RATE	MUERTES INFANT INFANT DEATHS	TASA RATE	MUERTE MATERNA MATERNAL DEATH	TASA RATE	MORTINATOS STILLBIRTHS	TASA RATE	MATRIMONIOS MARRIAGES	TASA RATE
SUB REGION AGUADILLA	206,455	3,552	17.2	1,415	6.9	50	14.1	1	28.2	39	10.9	2,030	9.8
AGUADA	35,970	681	18.9	191	5.3	9	13.2	-	-	6	8.7	363	10.1
AGUADILLA	59,432	953	16.0	428	7.2	13	13.6	1	104.9	13	13.5	604	10.2
ISABELA	39,211	708	18.1	298	7.6	8	11.3	-	-	11	15.3	388	9.9
MOCA	32,980	573	17.4	201	6.1	4	7.0	-	-	6	10.4	275	8.3
SAN SEBASTIAN	38,862	637	16.4	297	7.6	16	25.1	-	-	3	4.7	400	10.3
REGION PONCE	560,158	11,705	20.9	4,326	7.7	206	17.6	1	8.5	114	9.6	4,700	8.4
AREA DE GUAYAMA	108,643	2,264	20.8	815	7.5	42	18.6	1	44.2	18	7.9	922	8.5
ARROYO	18,941	366	19.3	140	7.4	8	21.9	-	-	-	-	122	6.4
GUAYAMA	41,656	882	21.2	317	7.6	14	15.9	-	-	9	10.1	398	9.6
PATILLAS	19,665	395	20.1	132	6.7	5	12.7	-	-	6	15.0	190	9.7
SALINAS	28,381	621	21.9	226	8.0	15	24.2	1	161.0	3	4.8	212	7.5
AREA DE PONCE	345,203	7,345	21.3	2,669	7.7	132	18.0	-	-	78	10.5	2,891	8.4
ADJUNTAS	19,483	423	21.7	137	7.0	7	16.5	-	-	4	9.4	150	7.7
COAMO	33,892	704	20.8	249	7.3	14	19.9	-	-	10	14.0	231	6.8
JAYUYA	15,552	339	21.8	105	6.8	3	8.8	-	-	2	5.9	162	10.4
JUANA DIAZ	45,272	921	20.3	319	7.0	24	26.1	-	-	13	13.9	323	7.1
PONCE	188,056	3,967	21.1	1,559	8.3	64	16.1	-	-	38	9.5	1,765	9.4
SANTA ISABEL	19,350	437	22.6	163	8.4	13	29.7	-	-	3	6.8	143	7.4
VILLALBA	23,598	554	23.5	137	5.8	7	12.6	-	-	8	14.2	117	5.0
AREA DE YAUCO	106,312	2,096	19.7	842	7.9	32	15.3	-	-	18	8.5	887	8.3
GUANICA	20,017	331	16.5	183	9.1	5	15.1	-	-	2	6.0	105	5.2
GUAYANILLA	21,616	422	19.5	180	8.3	4	9.5	-	-	4	9.4	203	9.4
PENUELAS	22,552	514	22.8	161	7.1	11	21.4	-	-	1	1.9	188	8.3
YAUCO	42,127	829	19.7	318	7.5	12	14.5	-	-	11	13.1	391	9.3
REGION METROPOLITANA	837,047	15,006	17.9	6,655	8.0	202	13.5	3	20.0	148	9.8	8,350	10.0
AREA DE CAROLINA	305,548	5,479	17.9	1,795	5.9	82	15.0	-	-	52	9.4	2,496	8.2
CANDUVANAS	36,876	813	22.0	241	6.5	8	9.8	-	-	4	4.9	394	10.7
CAROLINA	178,097	2,994	16.8	1,081	6.1	46	15.4	-	-	26	8.6	1,494	8.4
LOIZA	29,355	625	21.3	175	6.0	16	25.6	-	-	11	17.3	170	5.8
TRUJILLO ALTO	61,220	1,047	17.1	298	4.9	12	11.5	-	-	11	10.4	438	7.2

TABLA- 2 ESTADISTICAS DEMOGRAFICAS POR REGIONES , AREAS DE SALUD Y MUNICIPIO  
 TABLE- 2 DEMOGRAPHIC STATISTICS BY REGIONS, HEALTH AREAS AND MUNICIPALITY  
 PUERTO RICO, 1990

MUNICIPIOS MUNICIPALITIES	(1)	(2)		(2)		(3)		(4)		(3)		(2)	
	POBLACION POPULATION	NACIMIENTOS VIVOS LIVE BIRTHS	TASA RATE	DEFUNCIONES DEATHS	TASA RATE	MUERTES INFANTILES INFANT DEATHS	TASA RATE	MUERTE MATERNA MATERNAL DEATH	TASA RATE	MORTINATOS STILLBIRTHS	TASA RATE	MATRIMONIOS MARRIAGES	TASA RATE
AREA DE SAN JUAN	531,499	9,527	17.9	4,860	9.1	120	12.6	3	31.5	96	10.0	5,854	11.0
GUAYNABO	93,038	1,690	18.2	539	5.8	18	10.7	-	-	13	7.6	857	9.2
SAN JUAN	438,461	7,837	17.9	4,321	9.9	102	13.0	3	38.3	83	10.5	4,997	11.4
SUB REGION FAJARDO	128,129	2,591	20.2	956	7.5	49	18.9	-	-	20	7.7	1,333	10.4
CEIBA	17,173	365	21.3	101	5.9	7	19.2	-	-	2	5.4	206	12.0
CULEBRA	1,545	29	18.8	10	6.5	0	0	-	-	-	-	12	7.8
FAJARDO	36,942	747	20.2	325	8.8	10	13.4	-	-	4	5.3	421	11.4
LUQUILLO	18,130	361	19.9	145	8.0	5	13.9	-	-	9	24.3	194	10.7
RIO GRANDE	45,723	885	19.4	294	6.4	22	24.9	-	-	3	3.4	410	9.0
VIEQUES	8,616	204	23.7	81	9.4	5	24.5	-	-	2	9.7	90	10.4
P R NO ESPECIFICADO	-	-	-	2	-	0	.0	-	-	12	-	-	-
DESCONOCIDO	-	30	-	65	-	1	33.3	-	-	-	-	-	-
OTROS PAISES	-	139	-	190	-	6	43.2	-	-	-	-	-	-

(1) POBLACION AL 1RO. DE JULIO - POPULATION AS OF JULY 15T.  
 NACIMIENTOS, DEFUNCIONES, MUERTES INFANTILES Y MORTINATOS POR MUNICIPIO DE RESIDENCIA - LIVE BIRTHS, DEATHS, INFANT DEATHS,  
 STILLBIRTHS BY MUNICIPALITY OF RESIDENCE.  
 MATRIMONIOS POR MUNICIPIO DE OCURRENCIA - MARRIAGES BY MUNICIPALITY OF OCCURRENCE.

(2) TASAS POR 1,000 HABITANTES - RATES PER 1,000 POPULATION.

(3) TASAS POR 1,000 NACIDOS VIVOS - RATES PER 1,000 LIVE BIRTHS.

(4) TASAS POR 100,000 NACIDOS VIVOS - RATES PER 100,000 LIVE BIRTHS.

FUENTE: DEPARTAMENTO DE SALUD, ADM. DE FACILIDADES Y SERVICIOS DE SALUD, OFICINA DE ESTADISTICAS DE SALUD, SAN JUAN, PUERTO RICO  
 SOURCE: DEPARTMENT OF HEALTH, HEALTH FACILITIES AND SERVICES ADMINISTRATION, OFFICE OF HEALTH STATISTICS, SAN JUAN, PUERTO RICO



P O B L A C I O N



**TABLA-1 POBLACION TOTAL POR GRUPOS DE EDAD**  
**TABLE-1 TOTAL POPULATION BY AGE GROUPS**  
**PUERTO RICO, 1930, 1940, 1950, 1960, 1970**

GRUPOS DE EDAD	1930	1940	1950	1960	1970
<b>TOTAL</b>	<b>1,552,000</b>	<b>1,877,800</b>	<b>2,218,000</b>	<b>2,359,800</b>	<b>2,716,300</b>
0-4	227,900	282,700	366,800	356,400	318,600
5-9	224,700	253,400	319,000	329,300	338,800
10-14	200,000	228,300	272,500	321,700	335,100
15-19	186,700	206,600	221,400	250,700	291,800
20-24	150,700	206,100	192,800	171,000	234,200
25-29	101,000	148,300	157,700	135,000	182,900
30-34	94,900	103,400	131,800	126,800	156,900
35-39	92,600	102,000	133,400	130,100	145,400
40-44	72,900	86,100	91,800	107,900	129,000
45-49	56,300	69,200	76,600	105,500	122,200
50-54	47,500	57,400	71,500	76,600	105,700
55-59	26,200	34,800	47,100	66,700	96,600
60-64	30,500	35,800	49,500	58,100	81,700
65-69	14,400	25,500	33,400	47,700	66,500
70-74	11,800	16,700	21,900	31,200	43,500
75+	13,900	21,500	30,800	45,100	67,400

**TABLA-2 POBLACION DE VARONES POR GRUPOS DE EDAD**  
**TABLE-2 MALE POPULATION BY AGE GROUPS**  
**PUERTO RICO, 1930, 1940, 1950, 1960, 1970**

GRUPOS DE EDAD	1930	1940	1950	1960	1970
TOTAL	775,900	942,600	1,114,200	1,147,200	1,332,000
0-4	114,800	143,400	185,400	161,000	161,500
5-9	113,900	128,700	161,600	167,100	171,300
10-14	101,700	115,100	139,500	162,800	170,100
15-19	88,200	99,700	109,500	124,600	144,000
20-24	75,100	102,200	91,000	79,100	108,200
25-29	48,200	72,400	76,100	61,200	84,900
30-34	46,800	52,400	66,500	58,400	73,600
35-39	45,700	51,000	67,200	61,000	68,300
40-44	37,800	43,900	48,000	53,200	61,600
45-49	30,100	36,300	40,300	53,500	59,600
50-54	24,700	30,800	36,700	40,400	53,100
55-59	14,300	19,100	25,100	34,800	49,200
60-64	15,700	18,100	26,000	29,000	40,700
65-69	7,100	12,400	16,700	24,000	33,000
70-74	5,700	8,000	11,000	16,000	21,900
75+	6,100	9,100	13,600	21,100	31,000

**TABLA-3 POBLACION DE HEMBRAS POR GRUPOS DE EDAD**  
**TABLE-3 FEMALE POPULATION BY AGE GROUPS**  
**PUERTO RICO, 1930, 1940, 1950, 1960, 1970**

GRUPOS DE EDAD	1930	1940	1950	1960	1970
TOTAL	776,100	935,200	1,103,800	1,192,600	1,384,300
0-4	113,100	139,300	181,400	175,400	157,100
5-9	110,800	124,800	157,400	162,200	167,500
10-14	98,300	113,200	133,000	158,900	165,000
15-19	98,500	106,900	111,900	126,100	147,800
20-24	75,600	103,900	101,800	91,900	126,000
25-29	52,800	75,900	81,600	73,800	98,000
30-34	48,100	51,000	65,300	68,400	83,300
35-39	46,900	51,000	66,200	69,100	77,100
40-44	35,100	42,300	43,800	54,700	67,400
45-49	26,200	32,900	36,300	52,000	62,600
50-54	22,800	26,500	34,800	36,200	52,600
55-59	11,900	15,600	22,000	31,900	47,400
60-64	14,800	17,700	23,500	29,100	41,000
65-69	7,300	13,100	16,700	23,700	33,500
70-74	6,100	8,700	10,900	15,200	21,600
75+	7,800	12,400	17,200	24,000	36,400



TABLA-4 ESTIMADOS DE POBLACION TOTAL POR GRUPOS DE EDAD  
 TABLA-4 TOTAL POPULATION ESTIMATES BY AGE GROUPS  
 PUERTO RICO 1980-1990

GRUPOS DE EDAD	1980*	1981	1982	1983	1984	1985	1986	1987	1988	1989	1990
0-4	340,652	337,903	335,109	331,509	298,588	327,003	319,458	315,276	311,148	307,681	302,667
5-9	330,331	333,674	333,056	331,609	306,587	330,278	325,801	323,615	321,445	319,921	316,991
10-14	338,291	341,641	342,562	342,633	329,131	343,588	341,255	340,511	339,769	339,701	340,128
15-19	337,134	340,556	340,392	339,379	351,674	338,860	334,812	333,024	331,246	330,129	327,251
20-24	272,430	275,678	278,161	279,972	293,061	283,853	284,177	285,359	286,549	288,318	287,697
25-29	236,136	241,836	245,875	249,363	226,595	255,420	258,922	261,972	265,056	268,709	271,005
30-34	229,762	234,368	237,342	239,753	207,979	243,945	245,996	247,904	249,827	252,264	254,703
35-39	194,284	200,429	204,878	208,908	215,687	215,237	220,463	224,270	228,144	232,546	236,896
40-44	165,652	169,822	175,928	181,796	195,035	191,233	199,678	205,849	212,209	219,200	226,339
45-49	145,020	149,448	154,412	159,141	168,565	166,881	173,416	178,304	183,330	188,871	194,302
50-54	129,786	132,038	135,593	138,899	154,021	144,335	148,618	151,879	155,211	158,932	162,139
55-59	119,538	124,331	126,556	128,499	141,368	131,759	133,886	135,621	137,376	139,429	141,178
60-64	104,935	108,038	110,042	111,809	131,187	114,430	116,757	118,362	119,993	121,892	125,057
65-69	94,544	95,329	97,491	99,453	114,752	102,536	105,100	106,964	108,863	111,015	112,903
70-74	65,480	69,273	71,092	72,776	90,754	75,380	77,722	79,378	81,072	82,967	86,821
75+	92,545	97,483	101,946	106,349	123,770	113,388	120,168	125,057	130,147	135,712	141,719
TOTAL	3,196,520	3,251,847	3,290,435	3,321,848	3,348,754	3,378,126	3,406,229	3,433,345	3,461,385	3,497,287	3,527,796

\* Datos del censo de 1980

NOTA: DATO AJUSTADO A BASE DE LA ESTRUCTURA DE EDAD DEL CENSO DE 1990, UTILIZANDO EL METODO DE INTERES COMPUESTO.

NOTA: POBLACION ESTIMADA A JULIO 1ERO.

FUENTE: JUNTA DE PLANIFICACION, AREA DE PLANIFICACION ECONOMICA Y SOCIAL, OFICINA DEL CENSO.

SOURCE: PUERTO RICO PLANNING BOARD, AREA FOR ECONOMIC AND SOCIAL PLANNING, OFFICE OF THE CENSUS.

1152258010  
 01089525514

TABLA-5 ESTIMADOS DE POBLACION PARA VARONES POR GRUPOS DE EDAD  
 TABLA-5 POPULATION ESTIMATES FOR MALES BY AGE GROUPS  
 PUERTO RICO 1980-1990

GRUPOS DE EDAD	1980*	1981	1982	1983	1984	1985	1986	1987	1988	1989	1990
0-4	173,228	172,213	170,863	169,100	155,621	165,913	163,163	161,097	159,055	157,351	154,010
5-9	168,162	170,095	169,830	169,142	161,438	168,064	166,326	165,258	164,198	163,467	161,592
10-14	172,494	174,077	174,580	174,650	168,856	175,086	174,048	173,702	173,357	173,355	172,989
15-19	168,399	170,461	170,562	170,237	182,091	169,881	168,486	167,766	167,048	166,662	165,903
20-24	129,243	130,205	131,856	133,196	142,240	136,149	136,664	137,724	138,792	140,146	141,229
25-29	110,820	114,564	116,663	118,506	104,862	122,488	123,635	125,289	126,964	128,917	129,221
30-34	107,419	110,674	112,078	113,217	95,990	115,727	116,165	117,066	117,974	119,125	119,420
35-39	91,456	95,031	96,879	98,519	97,299	102,055	103,126	104,622	106,139	107,891	110,621
40-44	78,063	79,885	82,725	85,451	93,227	91,331	93,746	96,905	99,551	102,790	105,524
45-49	68,328	69,833	72,246	74,555	78,247	79,534	81,558	83,965	86,443	89,170	91,548
50-54	61,175	62,761	64,495	66,113	70,975	69,590	70,884	72,489	74,130	75,959	76,112
55-59	57,158	58,910	59,981	60,918	65,303	62,946	63,524	64,366	65,218	66,210	65,804
60-64	50,641	52,082	52,742	53,279	59,340	54,460	54,666	55,090	55,517	56,059	57,973
65-69	45,989	45,887	46,791	47,593	53,522	49,325	49,854	50,588	51,334	52,194	52,439
70-74	31,795	32,863	33,599	36,265	45,377	35,699	36,177	36,806	37,447	38,174	40,389
75+	42,357	43,716	45,735	47,729	58,758	52,067	53,993	56,211	58,521	61,047	63,654
TOTAL	1,556,727	1,583,257	1,601,625	1,618,470	1,633,146	1,650,315	1,656,015	1,668,944	1,681,688	1,698,517	1,708,428

\* Datos del censo de 1980

NOTA: DATO AJUSTADO A BASE DE LA ESTRUCTURA DE EDAD DEL CENSO DE 1990, UTILIZANDO EL METODO DE INTERES COMPUESTO.

NOTA: POBLACION ESTIMADA A JULIO 1ERO.

FUENTE: JUNTA DE PLANIFICACION, AREA DE PLANIFICACION ECONOMICA Y SOCIAL, OFICINA DEL CENSO.

SOURCE: PUERTO RICO PLANNING BOARD, AREA FOR ECONOMIC AND SOCIAL PLANNING, OFFICE OF THE CENSUS.

TABLA-6 ESTIMADOS DE POBLACION PARA HEMBRAS POR GRUPOS DE EDAD  
 TABLA-6 POPULATION ESTIMATES FOR FEMALES BY AGE GROUPS  
 PUERTO RICO 1980-1990

GRUPOS DE EDAD	1980*	1981	1982	1983	1984	1985	1986	1987	1988	1989	1990
0-4	167,424	165,690	164,246	162,409	142,967	161,090	156,295	154,179	152,093	150,330	148,657
5-9	162,169	163,579	163,226	162,467	145,149	162,214	159,475	158,357	157,247	156,454	155,399
10-14	165,797	167,564	167,982	167,983	160,275	168,502	167,207	166,809	166,412	166,346	167,139
15-19	168,735	170,095	169,830	169,142	169,583	168,979	166,326	165,258	164,198	163,467	161,348
20-24	143,187	145,473	146,305	146,776	150,821	147,704	147,513	147,635	147,757	148,172	146,468
25-29	125,316	127,272	129,212	130,857	121,733	132,932	135,287	136,683	138,092	139,792	141,784
30-34	122,343	123,694	125,264	126,536	111,989	128,218	129,831	130,838	131,853	133,139	135,283
35-39	102,828	105,398	107,999	110,389	118,388	113,182	117,337	119,648	122,005	124,655	126,275
40-44	87,589	89,937	93,203	96,345	101,808	99,902	105,932	109,244	112,658	116,410	120,815
45-49	76,692	79,615	82,166	84,586	90,318	87,347	91,858	94,339	96,887	99,701	102,754
50-54	68,611	69,277	71,098	72,786	83,046	74,745	77,734	79,390	81,081	82,973	86,027
55-59	62,380	65,421	66,575	67,581	76,065	68,813	70,362	71,255	72,158	73,219	75,374
60-64	54,294	55,956	57,300	58,530	71,847	59,970	62,091	63,272	64,476	65,833	67,084
65-69	48,555	49,442	50,700	51,860	61,230	53,211	55,246	56,376	57,529	58,821	60,464
70-74	33,685	36,410	37,493	38,511	45,377	39,681	41,545	42,572	43,625	44,793	46,432
75+	50,188	53,767	56,211	58,620	65,012	61,321	66,175	68,846	71,626	74,665	78,065
TOTAL	1,639,793	1,668,590	1,688,810	1,705,378	1,715,608	1,727,811	1,750,214	1,764,701	1,779,697	1,798,770	1,819,368

\* Datos del censo de 1980

NOTA: DATO AJUSTADO A BASE DE LA ESTRUCTURA DE EDAD DEL CENSO DE 1990, UTILIZANDO EL METODO DE INTERES COMPUESTO.

NOTA: POBLACION ESTIMADA A JULIO 1ERO.

FUENTE: JUNTA DE PLANIFICACION, AREA DE PLANIFICACION ECONOMICA Y SOCIAL, OFICINA DEL CENSO.

SOURCE: PUERTO RICO PLANNING BOARD, AREA FOR ECONOMIC AND SOCIAL PLANNING, OFFICE OF THE CENSUS.

TABLA-7 ESTIMADOS DE POBLACION POR MUNICIPIOS 1980-1990  
 TABLE-7 POPULATION ESTIMATES BY MUNICIPALITIES 1980-1990  
 PUERTO RICO

MUNICIPIOS	1980*	1981	1982	1983	1984	1985	1986	1987	1988	1989	1990
PUERTO RICO	3,196,520	3,251,847	3,290,435	3,321,848	3,348,751	3,378,123	3,406,229	3,433,345	3,461,385	3,497,287	3,527,796
REGION ARECIBO	368,788	375,383	380,044	383,869	387,162	390,734	394,309	397,447	400,837	405,130	408,788
AREA ARECIBO	221,584	225,111	227,051	229,307	230,823	232,494	233,691	235,552	237,087	239,144	240,817
ARECIBO	86,766	88,082	88,753	89,586	90,108	90,687	91,004	91,729	92,249	92,969	93,538
CAMUY	24,884	25,456	25,611	26,291	26,647	27,025	27,539	27,758	28,130	28,568	28,964
HATILLO	28,958	29,539	29,735	30,334	30,658	31,004	31,413	31,663	31,996	32,401	32,756
LARES	26,743	27,170	27,373	27,679	27,862	28,064	28,207	28,432	28,616	28,863	29,062
QUEBRADILLAS	19,728	20,045	20,395	20,424	20,562	20,713	20,822	20,988	21,126	21,310	21,460
UTUADO	34,505	34,819	35,184	34,993	34,986	35,001	34,706	34,982	34,970	35,033	35,037
AREA MANATI	147,204	150,272	152,993	154,562	156,339	158,240	160,618	161,895	163,750	165,986	167,971
BARCELONETA	18,942	19,282	19,418	19,717	19,886	20,068	20,248	20,409	20,580	20,797	20,981
CIALES	16,211	16,516	16,630	16,919	17,078	17,250	17,435	17,573	17,736	17,939	18,114
FLORIDA	7,232	7,423	7,463	7,718	7,848	7,986	8,193	8,258	8,396	8,556	8,703
MANATI	36,562	37,054	37,604	37,560	37,714	37,893	37,897	38,199	38,351	38,585	38,755
MOROVIS	21,142	21,690	22,283	22,532	22,903	23,295	23,875	24,065	24,458	24,911	25,329
VEGA BAJA	47,115	48,307	49,595	50,116	50,910	51,748	52,970	53,391	54,229	55,198	56,089
REGION BAYAMON	497,849	509,488	516,539	526,662	534,070	541,936	552,885	557,291	565,131	574,328	582,711
AREA BARRANQUITAS	111,037	113,496	114,911	117,030	118,523	120,111	122,206	123,180	124,738	126,587	128,247
BARRANQUITAS	21,639	22,176	22,303	22,987	23,341	23,715	24,253	24,446	24,819	25,251	25,647
COMERIO	18,212	18,550	18,679	18,993	19,167	19,355	19,552	19,708	19,886	20,108	20,298
COROZAL	28,221	28,896	29,066	29,898	30,331	30,789	31,432	31,682	32,136	32,666	33,149
NARANJITO	23,633	24,216	24,846	25,091	25,473	25,876	26,454	26,665	27,066	27,533	27,960
OROCOVIS	19,332	19,658	20,017	20,061	20,211	20,376	20,515	20,679	20,831	21,029	21,193
AREA BAYAMON	256,812	262,698	266,284	271,320	275,023	278,962	284,381	286,647	290,576	295,202	299,411
BAYAMON	196,206	200,023	201,378	205,161	207,226	209,441	211,949	213,638	215,757	218,360	220,622
TOA ALTA	31,910	33,214	34,619	35,514	36,625	37,794	39,871	40,188	41,439	42,821	44,173
VEGA ALTA	28,696	29,461	30,287	30,645	31,172	31,727	32,561	32,821	33,380	34,021	34,616
AREA CATAAO	130,000	133,294	135,344	138,312	140,524	142,863	146,298	147,464	149,817	152,539	155,053
CATAAO	26,243	27,186	27,283	28,794	29,554	30,353	31,718	31,971	32,810	33,743	34,644
DORADO	25,511	26,194	26,333	27,253	27,725	28,222	28,971	29,202	29,702	30,276	30,809
TOA BAJA	78,246	79,914	81,728	82,265	83,245	84,288	85,609	86,291	87,305	88,520	89,600

TABLA-7 ESTIMADOS DE POBLACION POR MUNICIPIOS 1980-1990  
 TABLE-7 POPULATION ESTIMATES BY MUNICIPALITIES 1980-1990  
 PUERTO RICO

MUNICIPIOS	1980*	1981	1982	1983	1984	1985	1986	1987	1988	1989	1990
REGION CAGUAS	445,819	455,760	460,414	470,100	476,183	482,649	491,269	495,178	501,549	509,099	515,899
AREA CAGUAS	221,787	226,488	228,266	233,102	235,857	238,793	242,512	244,441	247,305	250,740	253,797
AGUAS BUENAS	22,429	22,888	23,038	23,521	23,781	24,058	24,394	24,588	24,856	25,180	25,466
CAGUAS	117,959	120,347	121,143	123,628	124,969	126,402	128,115	129,134	130,515	132,192	133,665
GURABO	23,574	24,232	24,355	25,267	25,732	26,222	26,978	27,192	27,689	28,255	28,784
JUNCOS	25,397	26,076	26,215	27,129	27,597	28,091	28,835	29,065	29,562	30,133	30,662
SAN LORENZO	32,428	32,945	33,515	33,557	33,778	34,020	34,190	34,462	34,683	34,980	35,220
AREA CAYEY	91,631	93,783	94,344	96,962	98,332	99,786	101,810	102,621	104,065	105,759	107,300
AIBONITO	22,167	22,606	22,758	23,203	23,444	23,703	24,004	24,195	24,443	24,747	25,012
CAYEY	41,099	41,936	42,212	43,090	43,563	44,068	44,676	45,032	45,519	46,110	46,629
CIDRA	28,365	29,241	29,374	30,669	31,325	32,015	33,130	33,394	34,103	34,902	35,659
AREA HUMACAO	132,401	135,489	137,804	140,036	141,994	144,070	146,947	148,116	150,179	152,600	154,802
HUMACAO	46,134	47,333	47,592	49,172	49,985	50,842	52,113	52,527	53,388	54,378	55,293
LAS PIEDRAS	22,412	23,085	23,811	24,172	24,669	25,191	26,025	26,232	26,767	27,371	27,942
MAUNABO	11,813	11,957	12,119	12,090	12,125	12,167	12,138	12,235	12,268	12,328	12,367
NABUABO	20,617	20,970	21,358	21,410	21,576	21,757	21,917	22,091	22,259	22,476	22,657
YABUCOA	31,425	32,144	32,924	33,192	33,639	34,113	34,754	35,031	35,497	36,047	36,543
REGION MAYAGUEZ	269,179	273,095	276,246	277,430	278,886	280,525	281,208	283,446	284,909	286,993	288,609
AREA MAYAGUEZ	194,814	197,506	199,549	200,356	201,265	202,304	202,509	204,121	205,030	206,384	207,401
AÑASCO	23,274	23,644	23,821	24,083	24,241	24,415	24,537	24,732	24,890	25,103	25,275
CABO ROJO	34,045	34,735	34,964	35,683	36,071	36,485	36,980	37,274	37,674	38,158	38,584
HORMIGUEROS	14,030	14,253	14,360	14,518	14,613	14,718	14,791	14,909	15,005	15,133	15,237
LAS MARIAS	8,747	8,869	8,939	9,000	9,042	9,090	9,100	9,173	9,214	9,275	9,321
MARICAO	6,737	6,734	6,739	6,639	6,574	6,514	6,337	6,387	6,324	6,275	6,216
MAYAGUEZ	96,193	97,350	98,654	98,400	98,667	98,994	98,726	99,512	99,766	100,235	100,535
RINCON	11,788	11,921	12,072	12,033	12,057	12,088	12,038	12,134	12,157	12,205	12,233
AREA SAN GERMAN	74,365	75,589	76,697	77,074	77,621	78,221	78,699	79,325	79,879	80,609	81,208
LAJAS	21,236	21,597	21,754	22,045	22,213	22,396	22,556	22,735	22,905	23,126	23,309
SABANA GRANDE	20,207	20,615	21,059	21,173	21,401	21,645	21,935	22,110	22,345	22,630	22,880
SAN GERMAN	32,922	33,377	33,884	33,856	34,007	34,180	34,208	34,480	34,629	34,853	35,019
SUB-REG AGUADILLA	188,483	191,641	193,844	195,524	196,973	198,557	199,889	201,480	202,948	204,867	206,455
AGUADA	31,567	32,224	32,433	33,139	33,518	33,921	34,419	34,693	35,083	35,554	35,970
AGUADILLA	54,606	55,487	55,899	56,543	56,926	57,347	57,657	58,116	58,501	59,015	59,432
ISABELA	37,435	37,894	38,204	38,319	38,431	38,568	38,480	38,786	38,894	39,085	39,211
HOCA	29,185	29,768	30,403	30,562	30,885	31,231	31,636	31,888	32,220	32,625	32,980
SAN SEBASTIAN	35,690	36,268	36,905	36,961	37,213	37,490	37,697	37,997	38,250	38,588	38,862

TABLA-7 ESTIMADOS DE POBLACION POR MUNICIPIOS 1980-1990  
 TABLE-7 POPULATION ESTIMATES BY MUNICIPALITIES 1980-1990  
 PUERTO RICO

MUNICIPIOS	1980*	1981	1982	1983	1984	1985	1986	1987	1988	1989	1990
REGION PONCE	535,585	542,003	547,919	547,839	549,339	551,195	549,809	554,185	555,678	558,377	560,158
AREA GUAYAMA	101,409	102,880	104,121	104,500	105,041	105,651	105,890	106,732	107,273	108,046	108,643
ARROYO	17,014	17,328	17,448	17,737	17,898	18,071	18,251	18,396	18,560	18,765	18,941
GUAYAMA	40,183	40,633	40,975	41,005	41,082	41,185	41,007	41,333	41,405	41,565	41,656
PATILLAS	17,774	18,091	18,438	18,495	18,651	18,820	18,984	19,135	19,294	19,495	19,665
SALINAS	26,438	26,828	27,260	27,263	27,410	27,575	27,648	27,868	28,014	28,221	28,381
AREA PONCE	337,469	340,766	343,832	342,926	343,106	343,504	341,115	343,831	343,986	344,881	345,203
ADJUNTAS	18,786	18,997	19,157	19,173	19,210	19,258	19,177	19,329	19,364	19,440	19,483
COAMO	30,822	31,352	31,578	32,014	32,264	32,536	32,779	33,040	33,293	33,620	33,892
JAYUYA	14,722	14,915	15,035	15,108	15,165	15,232	15,223	15,345	15,400	15,489	15,552
JUANA DIAZ	43,505	44,009	44,376	44,445	44,546	44,675	44,515	44,870	44,965	45,156	45,272
PONCE	189,046	190,377	191,977	190,539	190,113	189,805	187,429	188,921	188,471	188,422	188,056
SANTA ISABEL	19,854	19,953	20,079	19,888	19,803	19,731	19,404	19,558	19,472	19,427	19,350
VILLALBA	20,734	21,163	21,630	21,759	22,005	22,267	22,588	22,768	23,021	23,327	23,598
AREA YAUCO	96,707	98,357	99,966	100,413	101,192	102,040	102,804	103,622	104,419	105,450	106,312
GUANICA	18,799	19,061	19,211	19,338	19,427	19,527	19,547	19,703	19,790	19,920	20,017
GUAYANILLA	21,050	21,266	21,449	21,420	21,440	21,473	21,340	21,510	21,527	21,590	21,616
PERUELAS	19,116	19,582	20,086	20,278	20,581	20,901	21,356	21,526	21,844	22,214	22,552
YAUCO	37,742	38,448	39,220	39,377	39,744	40,139	40,561	40,883	41,258	41,726	42,127
REG METROPOLITANA	785,681	796,451	805,122	807,858	811,527	815,760	816,763	823,267	827,078	832,722	837,047
AREA CAROLINA	270,090	275,434	279,300	282,744	285,736	288,954	292,807	295,138	298,293	302,143	305,548
CANOANAS	31,880	32,592	32,794	33,619	34,054	34,515	35,127	35,407	35,859	36,395	36,876
CAROLINA	165,954	168,395	169,693	171,115	172,033	173,062	173,509	174,890	175,802	177,095	178,097
LOIZA	20,867	21,755	22,711	23,336	24,105	24,914	26,368	26,578	27,450	28,410	29,355
TRUJILLO ALTO	51,389	52,692	54,102	54,674	55,544	56,463	57,803	58,263	59,182	60,243	61,220
AREA SAN JUAN	515,591	521,017	525,822	525,114	525,791	526,806	523,956	528,129	528,785	530,579	531,499
GUAYNABO	80,742	82,515	83,032	85,049	86,115	87,249	88,727	89,434	90,542	91,859	93,038
SAN JUAN	434,849	438,502	442,790	440,065	439,676	439,557	435,229	438,695	438,243	438,720	438,461
SUB-REG FAJARDO	105,136	108,026	110,307	112,566	114,611	116,767	120,097	121,051	123,255	125,771	128,129
CEIBA	14,944	15,268	15,365	15,728	15,921	16,126	16,391	16,521	16,721	16,960	17,173
CULEBRA	1,265	1,300	1,307	1,356	1,381	1,407	1,448	1,459	1,486	1,516	1,545
FAJARDO	32,087	32,789	32,995	33,790	34,211	34,658	35,240	35,520	35,957	36,477	36,942
LUQUILLO	14,895	15,306	15,749	15,949	16,238	16,542	17,008	17,143	17,451	17,802	18,130
RIO GRANDE	34,283	35,552	36,917	37,731	38,767	39,855	41,733	42,065	43,214	44,488	45,723
VIEQUES	7,662	7,811	7,974	8,012	8,093	8,179	8,277	8,343	8,426	8,528	8,616

\* Datos del censo de 1980

FUENTE: JUNTA DE PLANIFICACION DE PUERTO RICO, AREA DE PLANIFICACION ECONOMICA Y SOCIAL, OFICINA DEL CENSO.  
 SOURCE: PUERTO RICO PLANNING BOARD, AREA FOR ECONOMIC AND SOCIAL PLANNING, OFFICE OF THE CENSUS.



N A C I M I E N T O S  
V I V O S





**TABLA-1 TASAS ESPECIFICAS DE FECUNDIDAD**  
**TABLE-1 AGE SPECIFIC FERTILITY RATES**  
**PUERTO RICO 1980-1990**

EDAD DE LA MADRE AGE OF MOTHER	AÑOS-YEARS										
	1980	1981	1982	1983	1984	1985	1986	1987	1988	1989	1990
15-19	76.3	75.2	70.5	67.2	64.9	63.5	64.0	66.1	65.5	71.6	75.3
20-24	175.7	167.7	162.4	152.7	144.2	146.5	146.0	148.2	146.2	147.2	145.7
25-29	153.6	149.6	145.6	137.6	141.1	132.0	129.8	130.8	131.6	134.5	130.2
30-34	85.7	78.2	78.2	73.1	78.8	70.4	71.3	70.3	69.7	72.9	72.1
35-39	37.7	36.4	34.7	32.8	29.5	31.7	29.7	28.7	27.2	28.5	29.0
40-44	10.5	9.6	9.0	7.8	7.1	7.5	7.2	6.8	6.4	6.3	6.5
TGF 1/	97.4	93.7	89.8	84.3	81.8	80.4	79.2	79.6	78.5	80.8	80.0
TTF 2/	2,698.3	2,598.4	2,502.5	2,356.1	2,327.6	2,258.7	2,240.1	2,254.3	2,232.8	2,304.7	2,293.9
TBR 3/	1,384.2	1,333.3	1,284.4	1,209.6	1,192.5	1,155.3	1,151.0	1,158.7	1,148.0	1,185.4	1,183.0

1/ TGF = TASA GENERAL DE FECUNDIDAD (GENERAL FERTILITY RATE)  
 2/ TTF = TASA TOTAL DE FECUNDIDAD (TOTAL FERTILITY RATE)  
 3/ TBR = TASA BRUTA DE REPRODUCCION (GROSS REPRDUCTION RATE)

FUENTE: DEPARTAMENTO DE SALUD, ADMINISTRACION DE FACILIDADES Y SERVICIOS DE SALUD, OFICINA DE ESTADISTICAS DE SALUD, SAN JUAN, P.R.  
 SOURCE: DEPARTMENT OF HEALTH, HEALTH FACILITIES AND SERVICES ADMINISTRATION, OFFICE OF HEALTH STATISTICS, SAN JUAN, P.R.

TABLA-2 NACIMIENTOS VIVOS POR MUNICIPIO DE RESIDENCIA Y SEXO  
 TABLE-2 LIVE BIRTHS BY MUNICIPALITY OF RESIDENCE AND SEX  
 PUERTO RICO 1990

MUNICIPIOS MUNICIPALITIES	AMBOS SEXOS BOTH SEXES	VARONES MALES	HEMBRAS FEMALES	NO ESP. UNSP.	RAZON DE SEXO SEX RATIO
TOTAL	66,555	34,216	32,336	3	105.8
REGION ARECIBO	7,895	4,110	3,785	0	108.6
AREA ARECIBO	4,384	2,318	2,066	0	112.2
ARECIBO	1,686	911	775	0	117.5
CAMUY	546	254	292	0	87.0
HATILLO	547	275	272	0	101.1
LARES	576	312	264	0	118.2
QUEBRADILLAS	391	211	180	0	117.2
UTUADO	638	355	283	0	125.4
AREA MANATI	3,511	1,792	1,719	0	104.2
BARCELONETA	389	211	178	0	118.5
CIALES	395	192	203	0	94.6
FLORIDA	190	81	109	0	74.3
MANATI	827	422	405	0	104.2
MOROVIS	573	308	265	0	116.2
VEGA BAJA	1,137	578	559	0	103.4
REGION BAYAMON	11,358	5,872	5,486	0	107.0
AREA BARRANQUITAS	2,903	1,487	1,416	0	105.0
BARRANQUITAS	652	321	331	0	97.0
COMERIO	433	223	210	0	106.2
COROZAL	726	371	355	0	104.5
NARANJITO	585	311	274	0	113.5
OROCOVIS	507	261	246	0	106.1
AREA BAYAMON	5,553	2,872	2,681	0	107.1
BAYAMON	4,021	2,091	1,930	0	108.3
TOA ALTA	883	453	430	0	105.3
VEGA ALTA	649	328	321	0	102.2
AREA CATAÑO	2,902	1,513	1,389	0	108.9
CATAÑO	769	410	359	0	114.2
DORADO	580	296	284	0	104.2
TOA BAJA	1,553	807	746	0	108.2

TABLA-2 NACIMIENTOS VIVOS POR MUNICIPIO DE RESIDENCIA Y SEXO  
 TABLE-2 LIVE BIRTHS BY MUNICIPALITY OF RESIDENCE AND SEX  
 PUERTO RICO 1990

MUNICIPIOS MUNICIPALITIES	AMBOS SEXOS BOTH SEXES	VARONES MALES	HEMBRAS FEMALES	NO ESP. UNSP.	RAZON DE SEXO SEX RATIO
REGION CAGUAS	9,578	4,852	4,723	3	102.7
AREA CAGUAS	4,598	2,340	2,257	1	103.7
AGUAS BUENAS	441	219	222	0	98.6
CAGUAS	2,477	1,276	1,201	0	106.2
GURABO	540	272	268	0	101.5
JUNCOS	539	275	264	0	104.2
SAN LORENZO	601	298	302	1	98.7
AREA CAYEY	2,078	1,054	1,023	1	103.0
AIBONITO	537	287	250	0	114.8
CAYEY	891	450	441	0	102.0
CIDRA	650	317	332	1	95.5
AREA HUMACAO	2,902	1,458	1,443	1	101.0
HUMACAO	1,057	515	541	1	95.2
LAS PIEDRAS	533	257	276	0	93.1
MAUNABO	237	122	115	0	106.1
NAGUABO	436	235	201	0	116.9
YABUCOA	639	329	310	0	106.1
REGION MAYAGUEZ	4,701	2,427	2,274	0	106.7
AREA MAYAGUEZ	3,366	1,743	1,623	0	107.4
AÑASCO	434	218	216	0	100.9
CABO ROJO	583	293	290	0	101.0
HORMIGUEROS	178	89	89	0	100.0
LAS MARIAS	163	89	74	0	120.3
MARICAO	144	70	74	0	94.6
MAYAGUEZ	1,641	869	772	0	112.6
RINCON	223	115	108	0	106.5
AREA SAN GERMAN	1,335	684	651	0	105.1
LAJAS	364	191	173	0	110.4
SABANA GRANDE	407	209	198	0	105.6
SAN GERMAN	564	284	280	0	101.4
SUB-REGION AGUADILLA	3,552	1,793	1,759	0	101.9
AGUADA	681	342	339	0	100.9
AGUADILLA	953	469	484	0	96.9
ISABELA	708	361	347	0	104.0
MOCA	573	294	279	0	105.4
SAN SEBASTIAN	637	327	310	0	105.5

TABLA-2 NACIMIENTOS VIVOS POR MUNICIPIO DE RESIDENCIA Y SEXO  
 TABLE-2 LIVE BIRTHS BY MUNICIPALITY OF RESIDENCE AND SEX  
 PUERTO RICO 1990

MUNICIPIOS MUNICIPALITIES	AMBOS SEXOS BOTH SEXES	VARONES MALES	HEMBRAS FEMALES	NO ESP. UNSP.	RAZON DE SEXO SEX RATIO
REGION PONCE	11,705	6,114	5,591	0	109.4
AREA GUAYAMA	2,264	1,162	1,102	0	105.4
ARROYO	366	195	171	0	114.0
GUAYAMA	882	445	437	0	101.8
PATILLAS	395	204	191	0	106.8
SALINAS	621	318	303	0	105.0
AREA PONCE	7,345	3,852	3,493	0	110.3
ADJUNTAS	423	228	195	0	116.9
COAMO	704	393	311	0	126.4
JAYUYA	339	169	170	0	99.4
JUANA DIAZ	921	505	416	0	121.4
PONCE	3,967	2,047	1,920	0	106.6
SANTA ISABEL	437	224	213	0	105.2
VILLALBA	554	286	268	0	106.7
AREA YAUCO	2,096	1,100	996	0	110.4
GUANICA	331	175	156	0	112.2
GUAYANILLA	422	218	204	0	106.9
PEÑUELAS	514	262	252	0	104.0
YAUCO	829	445	384	0	115.9
REGION METROPOLITANA	15,006	7,588	7,418	0	102.3
AREA CAROLINA	5,479	2,766	2,713	0	102.0
CANOVANAS	813	384	429	0	89.5
CAROLINA	2,994	1,528	1,466	0	104.2
LOIZA	625	312	313	0	99.7
TRUJILLO ALTO	1,047	542	505	0	107.3
AREA SAN JUAN	9,527	4,822	4,705	0	102.5
GUAYNABO	1,690	838	852	0	98.4
SAN JUAN	7,837	3,984	3,853	0	103.4
SUB-REGION FAJARDO	2,591	1,378	1,213	0	113.6
CEIBA	365	179	186	0	96.2
CULEBRA	29	18	11	0	163.6
FAJARDO	747	406	341	0	119.1
LUQUILLO	361	184	177	0	104.0
RIO GRANDE	885	473	412	0	114.8
VIEQUES	204	118	86	0	137.2

TABLA-2 NACIMIENTOS VIVOS POR MUNICIPIO DE RESIDENCIA Y SEXO  
 TABLE-2 LIVE BIRTHS BY MUNICIPALITY OF RESIDENCE AND SEX  
 PUERTO RICO 1990

MUNICIPIOS MUNICIPALITIES	AMBOS SEXOS BOTH SEXES	VARONES MALES	HEMBRAS FEMALES	NO ESP. UNSP.	RAZON DE SEXO SEX RATIO
NO ESPECIFICADO	0	0	0	0	0.0
NO RESIDENTES	139	71	68	0	104.4
DESCONOCIDOS	30	11	19	0	57.9

FUENTE: DEPARTAMENTO DE SALUD, ADMINISTRACION DE FACILIDADES Y SERVICIOS DE SALUD,  
 OFICINA DE ESTADISTICAS DE SALUD, SAN JUAN, PUERTO RICO  
 SOURCE: DEPARTMENT OF HEALTH, HEALTH FACILITIES AND SERVICES ADMINISTRATION,  
 OFFICE OF HEALTH STATISTICS, SAN JUAN, PUERTO RICO

**TABLA-3 NACIMIENTOS VIVOS POR SEXO, PESO AL NACER Y MULTIPLICIDAD DEL PARTO**  
**TABLE-3 LIVE BIRTHS BY SEX, BIRTHWEIGHT AND MULTIPLICITY OF LABOR**  
**PUERTO RICO, 1990**

PESO AL NACER BIRTHWEIGHT	MULTIPLICIDAD DEL PARTO - MULTIPLICITY OF LABOR											
	TOTAL				SENCILLO - SINGLE				DOBLE - TWIN			
	TOTAL	VARONES	HEMBRAS	NO ESP	TOTAL	VARONES	HEMBRAS	NO ESP	TOTAL	VARONES	HEMBRAS	NO ESP
	MALES	FEMALES	UNSPEC	MALES	FEMALES	UNSPEC	MALES	FEMALES	UNSPEC	MALES	FEMALES	UNSPEC
<b>T O T A L E S</b>	66,555	34,216	32,336	3	65,452	33,690	31,760	2	1,097	522	574	1
MENOS DE 1 LB LESS THAN 1 POUND	2	1	1	0	2	1	1	0	0	0	0	0
1 LB - 2 LBS 3 OZ	294	153	141	0	245	133	112	0	46	19	27	0
2 LBS 4 OZ - 3 LBS 4 OZ	487	256	231	0	428	230	198	0	59	26	33	0
3 LBS 5 OZ - 4 LBS 6 OZ	1,063	535	527	1	907	470	436	1	154	63	91	0
4 LBS 7 OZ - 5 LBS 8 OZ	4,235	1,953	2,280	2	3,852	1,772	2,079	1	382	180	201	1
5 LBS 9 OZ - 6 LBS 9 OZ	15,760	7,032	8,728	0	15,418	6,866	8,552	0	342	166	176	0
6 LBS 10 OZ - 7 LBS 11 OZ	27,365	13,796	13,569	0	27,266	13,738	13,528	0	99	58	41	0
7 LBS 12 OZ - 8 LBS 13 OZ	14,135	8,379	5,756	0	14,124	8,370	5,754	0	11	9	2	0
8 LBS 14 OZ - 9 LBS 14 OZ	2,775	1,801	974	0	2,772	1,800	972	0	3	1	2	0
9 LBS 15 OZ - 11 LBS	379	275	104	0	379	275	104	0	0	0	0	0
11 LBS 1 OZ Y MAS MORE THAN 11 POUNDS	41	27	14	0	41	27	14	0	0	0	0	0
PESO NO ESPECIFICADO UNSPECIFIED WEIGHT	19	8	11	0	18	8	10	0	1	0	1	0

**MEDIANA DE PESO AL NACER**      **07 LBS 01 OZ**  
**BIRTHWEIGHT MEDIAN**

TABLA-3 NACIMIENTOS VIVOS POR SEXO, PESO AL NACER Y MULTIPLICIDAD DEL PARTO  
 TABLE-3 LIVE BIRTHS BY SEX, BIRTHWEIGHT AND MULTIPLICITY OF LABOR  
 PUERTO RICO, 1990

PESO AL NACER BIRTHWEIGHT	MULTIPLICIDAD DEL PARTO - MULTIPLICITY OF LABOR							
	TRIPLE - TRIPLE				CUADRUPLE O MAS - QUADRUPLE OR MORE			
	TOTAL	!VARONES! ! MALES	!HEMBRAS! !FEMALES!	!NO ESP! ! UNSPEC	TOTAL	!VARONES! ! MALES	!HEMBRAS! !FEMALES!	!NO ESP! ! UNSPEC
T O T A L E S	6	4	2	0	0	0	0	0
MENOS DE 1 LB LESS THAN 1 POUND	0	0	0	0	0	0	0	0
1 LB - 2 LBS 3 OZ	3	1	2	0	0	0	0	0
2 LBS 4 OZ - 3 LBS 4 OZ	0	0	0	0	0	0	0	0
3 LBS 5 OZ - 4 LBS 6 OZ	2	2	0	0	0	0	0	0
4 LBS 7 OZ - 5 LBS 8 OZ	1	1	0	0	0	0	0	0
5 LBS 9 OZ - 6 LBS 9 OZ	0	0	0	0	0	0	0	0
6 LBS 10 OZ - 7 LBS 11 OZ	0	0	0	0	0	0	0	0
7 LBS 12 OZ - 8 LBS 13 OZ	0	0	0	0	0	0	0	0
8 LBS 14 OZ - 9 LBS 14 OZ	0	0	0	0	0	0	0	0
9 LBS 15 OZ - 11 LBS	0	0	0	0	0	0	0	0
11 LBS 1 OZ Y MAS MORE THAN 11 POUNDS	0	0	0	0	0	0	0	0
PESO NO ESPECIFICADO UNSPECIFIED WEIGHT	0	0	0	0	0	0	0	0

FUENTE: DEPARTAMENTO DE SALUD, ADM. DE FACILIDADES Y SERVICIOS DE SALUD, OFICINA DE ESTADISTICAS DE SALUD, SAN JUAN, PUERTO RICO  
 SOURCE: DEPARTMENT OF HEALTH, HEALTH FACILITIES AND SERVICES ADMINISTRATION, OFFICE OF HEALTH STATISTICS, SAN JUAN, PUERTO RICO



TABLA-4 NACIMIENTOS VIVOS POR EDAD DE LA MADRE Y PESO AL NACER  
 TABLE-4 LIVE BIRTHS BY MOTHER'S AGE AND BIRTHWEIGHT  
 PUERTO RICO, 1990

PESO AL NACER BIRTHWEIGHT	TOTAL	EDAD DE LA MADRE - MOTHER'S AGE															
		< 12	12	13	14	15	16	17	18	19	20-24	25-29	30-34	35-39	40-44	45 +	!NO ESP !UNSPEC
T O T A L E S	66,555	0	5	53	292	930	1694	2384	3227	3920	21340	18455	9749	3663	788	36	19
MENOS DE 1 LB LESS THAN 1 POUND	2	0	0	0	0	0	0	0	0	0	0	0	0	1	1	0	0
1 LB - 2 LBS 3 OZ	294	0	0	0	1	9	5	10	9	20	81	72	63	18	4	0	2
2 LBS 4 OZ - 3 LBS 4 OZ	487	0	0	1	3	9	15	24	25	22	128	126	91	28	13	0	2
3 LBS 5 OZ - 4 LBS 6 OZ	1,063	0	0	4	7	18	40	50	65	57	336	259	135	71	19	0	2
4 LBS 7 OZ - 5 LBS 8 OZ	4,235	0	1	4	28	94	133	178	277	283	1303	1052	584	244	50	2	2
5 LBS 9 OZ - 6 LBS 9 OZ	15,760	0	2	18	94	271	470	689	819	1007	5223	4082	2148	759	166	8	4
6 LBS 10 OZ - 7 LBS 11 OZ	27,365	0	1	21	116	358	739	983	1364	1677	8822	7714	3847	1418	289	13	3
7 LBS 12 OZ - 8 LBS 13 OZ	14,135	0	1	5	41	148	252	373	565	721	4557	4137	2257	866	198	11	3
8 LBS 14 OZ - 9 LBS 14 OZ	2,775	0	0	0	2	21	35	70	92	121	776	877	530	205	45	1	0
9 LBS 15 OZ - 11 LBS	379	0	0	0	0	1	4	5	9	9	102	116	77	51	4	1	0
11 LBS 1 OZ Y MAS MORE THAN 11 POUNDS	41	0	0	0	0	1	0	2	1	1	8	15	12	1	0	0	0
PESO NO ESPECIFICADO UNSPECIFIED WEIGHT	19	0	0	0	0	0	1	0	1	2	4	5	4	1	0	0	1

MEDIANA DE PESO AL NACER 07 LBS 01 OZ  
 BIRTHWEIGHT MEDIAN

FUENTE: DEPARTAMENTO DE SALUD, ADM. DE FACILIDADES Y SERVICIOS DE SALUD, OFICINA DE ESTADISTICAS DE SALUD, SAN JUAN, PUERTO RICO  
 SOURCE: DEPARTMENT OF HEALTH, HEALTH FACILITIES AND SERVICES ADMINISTRATION, OFFICE OF HEALTH STATISTICS, SAN JUAN, PUERTO RICO

TABLA- 5 NACIMIENTOS VIVOS POR DURACION DEL EMBARAZO Y PESO AL MACER  
 TABLE- 5 LIVE BIRTHS BY PERIOD OF PREGNANCY AND BIRTHWEIGHT  
 PUERTO RICO, 1990

PESO AL MACER BIRTHWEIGHT	TOTAL	SEMANAS DE GESTACION - GESTATION WEEKS									NO ESP-UNSP
		< 20	20-27	28	29-31	32-35	36	37-39	40+		
TOTAL	66,555	4	303	119	623	3,567	2,959	32,981	25,927	72	
MENOS DE 1 LIBRA LESS THAN 1 POUND	2	0	2	0	0	0	0	0	0	0	
1 LB - 2 LBS 3 OZ	294	4	172	31	58	25	2	0	0	2	
2 LBS 4 OZ - 3 LBS 4 OZ	487	0	88	46	158	125	22	32	15	1	
3 LBS 5 OZ - 4 LBS 6 OZ	1,063	0	15	19	168	503	108	192	54	4	
4 LBS 7 OZ - 5 LBS 8 OZ	4,235	0	18	8	78	1,064	587	1,792	685	3	
5 LBS 9 OZ - 6 LBS 9 OZ	15,760	0	2	13	79	958	1,088	8,886	4,712	22	
6 LBS 10 OZ - 7 LBS 11 OZ	27,365	0	2	2	78	659	843	14,390	11,367	24	
7 LBS 12 OZ - 8 LBS 13 OZ	14,135	0	1	0	2	216	258	6,453	7,194	11	
8 LBS 14 OZ - 9 LBS 14 OZ	2,775	0	0	0	0	13	46	1,075	1,638	3	
9 LBS 15 OZ - 11 LBS	379	0	0	0	0	2	4	146	227	0	
11 LBS 1 OZ +	41	0	0	0	0	1	1	14	25	0	
PESO NO ESPECIFICADO UNSPECIFIED WEIGHT	19	0	3	0	2	1	0	1	10	2	
MEDIANA DE PESO BIRTHWEIGHT MEDIAN	7 LBS 1 OZ										

FUENTE: DEPARTAMENTO DE SALUD, ADM. DE FACILIDADES Y SERVICIOS DE SALUD, OFICINA DE ESTADISTICAS DE SALUD, SAN JUAN, PUERTO RICO  
 SOURCE: DEPARTMENT OF HEALTH, HEALTH FACILITIES AND SERVICES ADMINISTRATION, OFFICE OF HEALTH STATISTICS, SAN JUAN, PUERTO RICO

TABLA- 6A NACIMIENTOS VIVOS POR PESO AL NACER Y APGAR SCORE  
 TABLE- 6A LIVE BIRTHS BY BIRTHWEIGHT AND APGAR SCORE  
 PUERTO RICO, 1990

PESO AL NACER BIRTHWEIGHT	TOTAL	A P G A R S C O R E (1 M I N)										NO ESP UNSPEC	
		0	1	2	3	4	5	6	7	8	9		10
TOTAL	66555	50	213	242	254	342	487	1369	6624	48639	7967	168	200
MENOS DE 1 LB UNDER 1 LB	2	1	0	0	1	0	0	0	0	0	0	0	0
1 LB - 2 LBS 3 OZ	294	6	75	58	35	24	30	28	20	11	0	0	7
2 LBS 4 OZ - 3 LBS 4 OZ	487	8	33	36	34	52	46	65	91	105	8	0	9
3 LBS 5 OZ - 4 LBS 6 OZ	1063	3	18	31	29	42	50	127	256	452	44	0	11
4 LBS 7 OZ - 5 LBS 8 OZ	4235	5	25	26	26	38	70	165	697	2839	314	9	21
5 LBS 9 OZ - 6 LBS 9 OZ	15760	14	17	32	50	61	94	289	1571	11809	1721	47	55
6 LBS 10 OZ - 7 LBS 11 OZ	27365	7	26	25	51	80	114	389	2383	20731	3435	65	59
7 LBS 12 OZ - 8 LBS 13 OZ	14135	3	12	26	19	33	68	232	1252	10429	1993	36	32
8 LBS 14 OZ - 9 LBS 14 OZ	2775	0	2	4	4	7	12	60	296	1986	393	8	3
9 LBS 15 OZ - 11 LBS	379	1	0	0	3	1	2	10	51	249	58	3	1
11 LBS 1 OZ Y MAS	41	1	0	1	1	3	0	3	6	25	1	0	0
PESO NO ESPECIFICADO UNSPECIFIED WEIGHT	19	1	5	3	1	1	1	1	1	3	0	0	2

FUENTE: DEPARTAMENTO DE SALUD, ADM. DE FACILIDADES Y SERVICIOS DE SALUD, OFICINA DE ESTADISTICAS DE SALUD, SAN JUAN, PUERTO RICO  
 SOURCE: DEPARTMENT OF HEALTH, HEALTH FACILITIES AND SERVICES ADMINISTRATION, OFFICE OF HEALTH STATISTICS, SAN JUAN, PUERTO RICO

**TABLA- 6B NACIMIENTOS VIVOS POR PESO AL NACER Y APGAR SCORE**  
**TABLE- 6B LIVE BIRTHS BY BIRTHWEIGHT AND APGAR SCORE**  
**PUERTO RICO, 1990**

PESO AL NACER BIRTHWEIGHT	TOTAL	A P G A R S C O R E ( 5 M I N )											NO ESP UNSPEC
		0	1	2	3	4	5	6	7	8	9	10	
TOTAL	66555	69	79	73	75	142	190	312	868	3924	54940	5682	201
MENOS DE 1 LB UNDER 1 LB	2	0	1	1	0	0	0	0	0	0	0	0	0
1 LB - 2 LBS 3 OZ	294	19	38	25	18	37	37	40	37	23	12	0	8
2 LBS 4 OZ - 3 LBS 4 OZ	487	13	11	10	17	21	39	51	85	105	122	3	10
3 LBS 5 OZ - 4 LBS 6 OZ	1063	4	8	8	8	14	19	42	107	271	546	26	10
4 LBS 7 OZ - 5 LBS 8 OZ	4235	7	9	4	11	21	26	41	133	514	3266	182	21
5 LBS 9 OZ - 6 LBS 9 OZ	15760	15	5	8	6	21	28	44	172	925	13238	1243	55
6 LBS 10 OZ - 7 LBS 11 OZ	27365	7	4	10	6	11	25	60	202	1221	23261	2501	57
7 LBS 12 OZ - 8 LBS 13 OZ	14135	4	2	2	6	10	13	29	106	653	11860	1417	33
8 LBS 14 OZ - 9 LBS 14 OZ	2775	0	0	0	0	2	1	4	24	168	2309	264	3
9 LBS 15 OZ - 11 LBS	379	0	0	0	0	1	0	1	0	35	297	43	2
11 LBS 1 OZ Y MAS	41	0	0	1	0	3	0	0	1	9	24	3	0
PESO NO ESPECIFICADO UNSPECIFIED WEIGHT	19	0	1	4	3	1	2	0	1	0	5	0	2

**FUENTE: DEPARTAMENTO DE SALUD, ADM. DE FACILIDADES Y SERVICIOS DE SALUD, OFICINA DE ESTADISTICAS DE SALUD, SAN JUAN, PUERTO RICO**  
**SOURCE: DEPARTMENT OF HEALTH, HEALTH FACILITIES AND SERVICES ADMINISTRATION, OFFICE OF HEALTH STATISTICS, SAN JUAN, PUERTO RICO**

TABLA-7 NACIMIENTOS VIVOS POR SEXO, EDAD DE LA MADRE, ESTADO JURIDICO Y POR CIENTO DE ILEGITIMIDAD  
 TABLE-7 LIVE BIRTHS BY SEX, AGE OF MOTHER, JURIDICAL STATUS AND PERCENTAGE OF ILLEGITIMACY  
 PUERTO RICO 1990

EDAD DE LA MADRE AGE OF MOTHER	ESTADO JURIDICO-JURIDICAL STATUS											
	TOTAL				LEGALMENTE CASADOS-LEGALLY MARRIED				VIVEN JUNTOS - LIVING TOGETHER			
	TOTAL	VARONES MALES	HEMBRAS FEMALES	NO ESP UNSPEC	TOTAL	VARONES MALES	HEMBRAS FEMALES	NO ESP UNSPEC	TOTAL	VARONES MALES	HEMBRAS FEMALES	NO ESP UNSPEC
TOTAL	66,555	34,216	32,336	3	42,050	21,533	20,515	2	18,715	9,702	9,013	0
MENOS DE 12 LESS THAN 12	0	0	0	0	0	0	0	0	0	0	0	0
12	5	4	1	0	0	0	0	0	3	3	0	0
13	53	30	23	0	0	0	0	0	44	23	21	0
14	292	162	130	0	63	38	25	0	165	88	77	0
15	930	489	441	0	281	144	137	0	488	260	228	0
16	1,694	870	824	0	600	310	290	0	817	415	402	0
17	2,384	1,227	1,157	0	1,036	525	511	0	1,036	543	493	0
18	3,227	1,707	1,520	0	1,550	813	737	0	1,279	695	584	0
19	3,920	2,023	1,897	0	2,014	1,044	970	0	1,462	748	714	0
20 - 24	21,340	10,970	10,370	0	13,085	6,762	6,323	0	6,304	3,210	3,094	0
25 - 29	18,455	9,437	9,016	2	13,266	6,723	6,541	2	3,984	2,095	1,889	0
30 - 34	9,749	5,033	4,715	1	7,076	3,646	3,430	0	2,054	1,061	993	0
35 - 39	3,663	1,844	1,819	0	2,549	1,265	1,284	0	844	446	398	0
40 - 44	788	388	400	0	507	253	254	0	214	102	112	0
45 - 49	36	21	15	0	21	9	12	0	13	10	3	0
50 - 54	0	0	0	0	0	0	0	0	0	0	0	0
55 +	0	0	0	0	0	0	0	0	0	0	0	0
EDAD NO ESPECIFICADA AGE UNKNOWN	19	11	8	0	2	1	1	0	8	3	5	0

TABLA-7 NACIMIENTOS VIVOS POR SEXO, EDAD DE LA MADRE, ESTADO JURIDICO Y POR CIENTO DE ILEGITIMIDAD  
 TABLE-7 LIVE BIRTHS BY SEX, AGE OF MOTHER, JURIDICAL STATUS AND PERCENTAGE OF ILLEGITIMACY  
 PUERTO RICO 1990

EDAD DE LA MADRE ! AGE OF MOTHER !	ESTADO JURIDICO-JURIDICAL STATUS								X ILEGITIMOS X ILLEGITIMATE
	NO VIVEN JUNTOS - SEPARATE				NO ESPECIFICADO - UNSPECIFIED				
!	TOTAL	!VARONES ! MALES	!HEMBRAS ! FEMALES	!NO ESP ! UNSPEC	TOTAL	!VARONES ! MALES	!HEMBRAS ! FEMALES	!NO ESP ! UNSPEC	!
TOTAL	5,767	2,967	2,799	1	23	14	9	0	36.8
MENOS DE 12 LESS THAN 12	0	0	0	0	0	0	0	0	.0
12	2	1	1	0	0	0	0	0	100.0
13	9	7	2	0	0	0	0	0	100.0
14	64	36	28	0	0	0	0	0	78.4
15	161	85	76	0	0	0	0	0	69.8
16	275	144	131	0	2	1	1	0	64.5
17	311	159	152	0	1	0	1	0	56.5
18	398	199	199	0	0	0	0	0	52.0
19	443	230	213	0	1	1	0	0	48.6
20 - 24	1,945	996	949	0	6	2	4	0	38.7
25 - 29	1,202	617	585	0	3	2	1	0	28.1
30 - 34	613	322	290	1	6	4	2	0	27.4
35 - 39	268	131	137	0	2	2	0	0	30.4
40 - 44	67	33	34	0	0	0	0	0	35.7
45 - 49	2	2	0	0	0	0	0	0	41.7
50 - 54	0	0	0	0	0	0	0	0	.0
55 +	0	0	0	0	0	0	0	0	.0
EDAD NO ESPECIFICADA AGE UNKNOWN	7	5	2	0	2	2	0	0	78.9

FUENTE: DEPARTAMENTO DE SALUD, ADM. DE FACILIDADES Y SERVICIOS DE SALUD, OFICINA DE ESTADISTICAS DE SALUD, SAN JUAN, PUERTO RICO  
 SOURCE: DEPARTMENT OF HEALTH, HEALTH FACILITIES AND SERVICES ADMINISTRATION, OFFICE OF HEALTH STATISTICS, SAN JUAN, PUERTO RICO



TABLA- 8 NACIMIENTOS VIVOS POR EDAD DE LA MADRE, PESO AL NACER Y ESTADO JURIDICO  
 TABLE- 8 LIVE BIRTHS BY MOTHER'S AGE, BIRTHWEIGHT AND JURIDICAL STATUS  
 PUERTO RICO, 1990

VIVEN JUNTOS - NO LEGALMENTE CASADOS  
 LIVING TOGETHER BUT NOT LEGALLY MARRIED

PESO AL NACER BIRTHWEIGHT	TOTAL	EDAD DE LA MADRE - MOTHER'S AGE															NO ESP UNSPEC
		< 12	12	13	14	15	16	17	18	19	20-24	25-29	30-34	35-39	40-44	45 +	
T O T A L E S	18,715	0	3	44	165	488	817	1036	1279	1462	6304	3984	2054	844	214	13	8
MENOS DE 1 LB LESS THAN 1 POUND	0	0	0	0	0	0	0	0	0	0	0	0	0	0	0	0	0
1 LB - 2 LBS 3 OZ	94	0	0	0	0	7	3	3	3	6	27	20	18	7	0	0	0
2 LBS 4 OZ - 3 LBS 4 OZ	146	0	0	1	2	8	7	12	11	7	37	27	25	3	5	0	1
3 LBS 5 OZ - 4 LBS 6 OZ	378	0	0	3	3	12	22	24	32	19	120	76	40	24	3	0	0
4 LBS 7 OZ - 5 LBS 8 OZ	1,401	0	1	3	14	53	64	84	123	118	464	275	131	59	11	0	1
5 LBS 9 OZ - 6 LBS 9 OZ	4,725	0	0	15	59	138	240	315	331	399	1612	911	459	192	48	2	4
6 LBS 10 OZ - 7 LBS 11 OZ	7,570	0	1	17	61	196	357	418	534	615	2584	1603	794	307	78	5	0
7 LBS 12 OZ - 8 LBS 13 OZ	3,582	0	1	5	24	63	103	152	201	262	1231	846	451	184	53	4	2
8 LBS 14 OZ - 9 LBS 14 OZ	697	0	0	0	2	11	17	23	41	33	196	189	114	55	15	1	0
9 LBS 15 OZ - 11 LBS	105	0	0	0	0	0	3	3	2	2	29	33	19	12	1	1	0
11 LBS 1 OZ Y MAS MORE THAN 11 POUNDS	9	0	0	0	0	0	0	2	0	0	3	3	1	0	0	0	0
PESO NO ESPECIFICADO UNSPECIFIED WEIGHT	8	0	0	0	0	0	1	0	1	1	1	1	2	1	0	0	0
MEDIANA DE PESO AL NACER BIRTHWEIGHT MEDIAN	07 LBS 00 OZ																





TABLA- 8 NACIMIENTOS VIVOS POR EDAD DE LA MADRE, PESO AL NACER Y ESTADO JURIDICO  
 TABLE- 8 LIVE BIRTHS BY MOTHER'S AGE, BIRTHWEIGHT AND JURIDICAL STATUS  
 PUERTO RICO, 1990

NO ESPECIFICADO  
 UNSPECIFIED

PESO AL NACER BIRTHWEIGHT	TOTAL	EDAD DE LA MADRE - MOTHER'S AGE															
		< 12!	12 !	13 !	14 !	15 !	16 !	17 !	18 !	19 !	20-24!	25-29!	30-34!	35-39!	40-44!	45 +!	!NO ESP !UNSPEC
T O T A L E S	23	0	0	0	0	0	2	1	0	1	6	3	6	2	0	0	2
MENOS DE 1 LB LESS THAN 1 POUND	0	0	0	0	0	0	0	0	0	0	0	0	0	0	0	0	0
1 LB - 2 LBS 3 OZ	1	0	0	0	0	0	0	0	0	0	0	0	0	0	0	0	1
2 LBS 4 OZ - 3 LBS 4 OZ	1	0	0	0	0	0	0	0	0	0	0	0	0	1	0	0	0
3 LBS 5 OZ - 4 LBS 6 OZ	2	0	0	0	0	0	0	0	0	0	2	0	0	0	0	0	0
4 LBS 7 OZ - 5 LBS 8 OZ	1	0	0	0	0	0	0	0	0	0	1	0	0	0	0	0	0
5 LBS 9 OZ - 6 LBS 9 OZ	2	0	0	0	0	0	1	0	0	0	1	0	0	0	0	0	0
6 LBS 10 OZ - 7 LBS 11 OZ	9	0	0	0	0	0	1	0	0	1	2	1	3	1	0	0	0
7 LBS 12 OZ - 8 LBS 13 OZ	5	0	0	0	0	0	0	1	0	0	0	2	1	1	0	0	0
8 LBS 14 OZ - 9 LBS 14 OZ	1	0	0	0	0	0	0	0	0	0	0	0	1	0	0	0	0
9 LBS 15 OZ - 11 LBS	0	0	0	0	0	0	0	0	0	0	0	0	0	0	0	0	0
11 LBS 1 OZ Y MAS MORE THAN 11 POUNDS	0	0	0	0	0	0	0	0	0	0	0	0	0	0	0	0	0
PESO NO ESPECIFICADO UNSPECIFIED WEIGHT	1	0	0	0	0	0	0	0	0	0	0	0	0	0	0	0	1

MEDIANA DE PESO AL NACER 07 LBS 02 OZ  
 BIRTHWEIGHT MEDIAN

FUENTE: DEPARTAMENTO DE SALUD, ADM. DE FACILIDADES Y SERVICIOS DE SALUD, OFICINA DE ESTADISTICAS DE SALUD, SAN JUAN, PUERTO RICO  
 SOURCE: DEPARTMENT OF HEALTH, HEALTH FACILITIES AND SERVICES ADMINISTRATION, OFFICE OF HEALTH STATISTICS, SAN JUAN, PUERTO RICO

TABLA-9 VISITAS PRENATALES POR COMPLICACIONES DEL PARTO Y DEL EMBARAZO  
 TABLE-9 PRENATAL VISITS BY LABOR AND PREGNANCY COMPLICATIONS  
 PUERTO RICO, 1990

VISITAS PRENATALES! PRENATAL VISITS	COMPLICACIONES DEL PARTO LABOR COMPLICATIONS				COMPLICACIONES DEL EMBARAZO PREGNANCY COMPLICATIONS			
	TOTAL	CON WITH	SIN WITHOUT	NO ESP UNSPECIFIED	TOTAL	CON WITH	SIN WITHOUT	NO ESP UNSPECIFIED
TOTAL PRENATAL VISITS	66,555	16,603	49,763	189	66,555	11,148	55,284	123
0	822	224	590	8	822	273	539	10
<5	4,396	1,022	3,362	12	4,396	871	3,513	12
5 - 9	24,778	5,524	19,191	63	24,778	3,746	21,000	32
10 - 14	30,271	7,747	22,445	79	30,271	4,746	25,475	50
15 - 19	5,354	1,748	3,586	20	5,354	1,173	4,169	12
20 +	866	320	542	4	866	322	541	3
NO ESPECIFICADO UNSPECIFIED	68	18	47	3	68	17	47	4

FUENTE: DEPARTAMENTO DE SALUD,ADM. DE FACILIDADES Y SERVICIOS DE SALUD,OFICINA DE ESTADISTICAS DE SALUD,SAN JUAN,PUERTO RICO  
 SOURCE: DEPARTMENT OF HEALTH,HEALTH FACILITIES AND SERVICES ADMINISTRATION,OFFICE OF HEALTH STATISTICS,SAN JUAN,PUERTO RICO

**TABLA- 10 NACIMIENTOS VIVOS POR EL MES DEL EMBARAZO EN QUE COMENZO EL CUIDADO PRENATAL Y  
 NUMERO DE VISITAS PRENATALES  
 TABLE- 10 LIVE BIRTHS BY MONTH PRENATAL CARE BEGAN AND NUMBER OF PRENATAL VISITS  
 PUERTO RICO, 1990**

MES EN QUE COMENZO EL CUIDADO PRENATAL		TOTAL	VISITAS PRENATALES - PRENATAL VISITS						NO ESP-UNSPEC
MONTH PRENATAL CARE BEGAN			0	<5	5-9	10-14	15-19	20+	
TOTAL		66,555	822	4,396	24,778	30,271	5,354	866	68
NO TUVO	WITHOUT	822	822	0	0	0	0	0	0
1ER MES	1ST MONTH	5,699	0	129	1,595	3,077	752	144	2
2DO MES	2ND MONTH	22,159	0	425	5,433	12,829	2,950	522	0
3ER MES	3RD MONTH	19,281	0	535	7,447	9,933	1,208	158	0
4TO MES	4TH MONTH	8,860	0	636	5,045	2,836	319	24	0
5TO MES	5TH MONTH	4,666	0	762	2,853	958	83	10	0
6TO MES	6TH MONTH	2,452	0	734	1,365	319	28	6	0
7MO MES	7TH MONTH	1,468	0	648	699	119	2	0	0
8VO MES	8TH MONTH	720	0	396	225	99	0	0	0
9NO MES	9TH MONTH	168	0	111	47	9	1	0	0
NO ESPECIFICADO UNSPECIFIED		260	0	20	69	92	11	2	66

FUENTE: DEPARTAMENTO DE SALUD, ADM. DE FACILIDADES Y SERVICIOS DE SALUD, OFICINA DE ESTADISTICAS DE SALUD, SAN JUAN, PUERTO RICO  
 SOURCE: DEPARTMENT OF HEALTH, HEALTH FACILITIES AND SERVICES ADMINISTRATION, OFFICE OF HEALTH STATISTICS, SAN JUAN, PUERTO RICO

**TABLA-11 NACIMIENTOS VIVOS POR NUMERO DE VISITAS PRENATALES Y ESCOLARID DE LA MADRE**  
**TABLE-11 LIVE BIRTHS BY TOTAL OF NUMBER OF PRENATAL VISITS AND MOTHER'S EDUCATION**  
**PUERTO RICO, 1990**

EDUCACION DE LA MADRE-1/ EDUCATION OF MOTHER	TOTAL	VISITAS PRENATALES - TOTAL PRENATAL VISITS						SIN ESPECIFICAR UNSPECIFIED
		0	<5	5-9	10-14	15-19	20+	
TOTAL	66,555	822	4,396	24,778	30,271	5,354	866	68
0	100	5	17	46	28	3	0	1
1-3	656	36	110	289	197	17	5	2
4-6	2,581	89	365	1,250	807	54	11	5
7-9	10,498	269	1,309	5,156	3,471	237	44	12
10-11	8,429	160	869	3,940	3,191	220	37	12
12	18,952	164	1,039	7,661	8,588	1,279	199	22
13-15	14,557	74	506	4,340	7,716	1,643	271	7
16	8,921	12	137	1,737	5,220	1,558	252	5
17+	1,759	5	33	321	1,015	339	46	0
NO ESPECIFICADO UNSPECIFIED	102	8	11	38	38	4	1	2

1/ HIGHEST GRADE COMPLETED

FUENTE: DEPARTAMENTO DE SALUD, ADM. DE FACILIDADES Y SERVICIOS DE SALUD, OFICINA DE ESTADISTICAS DE SALUD, SAN JUAN, PUERTO RICO  
 SOURCE: DEPARTMENT OF HEALTH, HEALTH FACILITIES AND SERVICES ADMINISTRATION, OFFICE OF HEALTH STATISTICS, SAN JUAN, PUERTO RICO

**TABLA- 12 NACIMIENTOS VIVOS POR NUMERO VISITAS PRENATALES Y ESTADO JURIDICO DE LA MADRE**  
**TABLE- 12 LIVE BIRTHS BY TOTAL NUMBER OF PRENATAL VISITS AND JURIDICAL STATUS**  
**PUERTO RICO, 1990**

<b>VISITAS PRENATALES PRENATAL VISITS</b>	<b>TOTAL</b>	<b>LEGITIMOS 1/</b>	<b>NO ESTAN CASADOS 2/ PERO VIVEN JUNTOS</b>	<b>NO VIVEN JUNTOS 3/</b>	<b>NO ESPECIFICADO 4/</b>
<b>TOTAL</b>	<b>66,555</b>	<b>42,050</b>	<b>18,715</b>	<b>5,767</b>	<b>23</b>
<b>0</b>	<b>822</b>	<b>171</b>	<b>391</b>	<b>258</b>	<b>2</b>
<b>&lt;5</b>	<b>4,396</b>	<b>1,600</b>	<b>2,027</b>	<b>766</b>	<b>3</b>
<b>5 - 9</b>	<b>24,778</b>	<b>13,540</b>	<b>8,602</b>	<b>2,628</b>	<b>8</b>
<b>10 - 14</b>	<b>30,271</b>	<b>21,450</b>	<b>6,948</b>	<b>1,864</b>	<b>9</b>
<b>15 - 19</b>	<b>5,354</b>	<b>4,549</b>	<b>610</b>	<b>195</b>	<b>0</b>
<b>20 +</b>	<b>866</b>	<b>708</b>	<b>115</b>	<b>43</b>	<b>0</b>
<b>SIN ESPECIFICAR UNSPECIFIED</b>	<b>68</b>	<b>32</b>	<b>22</b>	<b>13</b>	<b>1</b>

**1/ MOTHER LEGALLY MARRIED (LEGITIMATE)**

**2/ PARENTS LIVING CONSENSUALLY (ILLEGITIMATE)**

**3/ MOTHER UNMARRIED (ILLEGITIMATE)**

**4/ STATUS UNKNOWN**

**FUENTE: DEPARTAMENTO DE SALUD,ADM. DE FACILIDADES Y SERVICIOS DE SALUD,OFICINA DE ESTADISTICAS DE SALUD,SAN JUAN,PUERTO RICO**  
**SOURCE: DEPARTMENT OF HEALTH,HEALTH FACILITIES AND SERVICES ADMINISTRATION,OFFICE OF HEALTH STATISTICS,SAN JUAN,PUERTO RICO**

**TABLA-13 NACIMIENTOS VIVOS POR NUMERO DE VISITAS PRENATALES Y EDAD DE LA MADRE**  
**TABLE-13 LIVE BIRTHS BY TOTAL NUMBER OF PRENATAL VISITS AND AGE OF MOTHER**  
**PUERTO RICO, 1990**

EDAD DE LA MADRE MOTHER'S AGE	VISITAS PRENATALES - PRENATAL VISITS							
	TOTAL	0	<5	5-9	10-14	15-19	20+	SIN ESPECIF UNSPECIFIED
<b>TOTAL</b>	<b>66,555</b>	<b>822</b>	<b>4,396</b>	<b>24,778</b>	<b>30,271</b>	<b>5,354</b>	<b>866</b>	<b>68</b>
<b>MENOS DE 12 AÑOS UNDER 12 YEARS</b>	<b>0</b>	<b>0</b>	<b>0</b>	<b>0</b>	<b>0</b>	<b>0</b>	<b>0</b>	<b>0</b>
12	5	0	1	3	0	0	0	1
13	53	5	11	18	18	1	0	0
14	292	3	35	158	92	4	0	0
15	930	20	120	469	298	19	3	2
16	1,694	28	173	841	604	41	5	2
17	2,384	34	250	1,149	875	62	12	2
18	3,227	38	313	1,530	1,243	88	13	2
19	3,920	49	348	1,827	1,525	141	26	4
20-24	21,340	290	1,595	8,591	9,208	1,395	236	25
25-29	18,455	190	873	5,827	9,330	1,930	290	15
30-34	9,749	107	439	2,954	4,871	1,169	198	11
35-39	3,663	38	182	1,129	1,825	417	70	2
40-44	788	18	50	260	363	83	13	1
45-49	36	1	5	14	13	3	0	0
50-54	0	0	0	0	0	0	0	0
55+	0	0	0	0	0	0	0	0
<b>EDAD NO ESPECIFICADA UNSPECIFIED AGE</b>	<b>19</b>	<b>1</b>	<b>1</b>	<b>9</b>	<b>6</b>	<b>1</b>	<b>0</b>	<b>1</b>

**FUENTE: DEPARTAMENTO DE SALUD, ADM. DE FACILIDADES Y SERVICIOS DE SALUD, OFICINA DE ESTADISTICAS DE SALUD, SAN JUAN, PUERTO RICO**  
**SOURCE: DEPARTMENT OF HEALTH, HEALTH FACILITIES AND SERVICES ADMINISTRATION, OFFICE OF HEALTH STATISTICS, SAN JUAN, PUERTO RICO**

**TABLA-14 NACIMIENTOS VIVOS POR PERIODO DE GESTACION Y EDAD DE LA MADRE**  
**TABLE-14 LIVE BIRTHS BY WEEKS OF GESTATION AND AGE OF MOTHER**  
**PUERTO RICO, 1990**

EDAD DE LA MADRE AGE OF MOTHER	PERIODO DE GESTACION - WEEKS OF GESTATION									
	TOTAL	< 20	20-27	28	29-31	32-35	36	37-39	40+	NO ESPECIF
<b>T O T A L</b>	<b>66,555</b>	<b>4</b>	<b>303</b>	<b>119</b>	<b>623</b>	<b>3,567</b>	<b>2,959</b>	<b>32,981</b>	<b>25,999</b>	<b>0</b>
<b>MENOS DE 12 ANOS</b>	<b>0</b>	<b>0</b>	<b>0</b>	<b>0</b>	<b>0</b>	<b>0</b>	<b>0</b>	<b>0</b>	<b>0</b>	<b>0</b>
<b>LESS THAN 12 YEARS</b>										
12	5	0	0	0	0	2	0	0	3	0
13	53	0	1	0	3	7	2	21	19	0
14	292	0	1	1	5	22	19	132	112	0
15	930	0	7	5	16	70	40	399	393	0
16	1,694	0	11	5	26	120	71	727	734	0
17	2,384	0	12	2	38	170	109	1,043	1,010	0
18	3,227	0	20	6	40	203	161	1,460	1,337	0
19	3,920	0	17	9	26	234	178	1,735	1,721	0
20-24	21,360	1	74	33	185	1,120	901	10,124	8,902	0
25-29	18,455	1	79	34	141	863	787	9,469	7,081	0
30-34	9,749	2	58	17	91	498	443	5,422	3,218	0
35-39	3,663	0	18	4	34	205	201	2,002	1,199	0
40-44	788	0	4	3	14	51	40	418	258	0
45-49	36	0	0	0	0	2	5	23	6	0
50-54	0	0	0	0	0	0	0	0	0	0
55+	0	0	0	0	0	0	0	0	0	0
<b>NO ESPECIFICADO</b>	<b>19</b>	<b>0</b>	<b>1</b>	<b>0</b>	<b>4</b>	<b>0</b>	<b>2</b>	<b>6</b>	<b>6</b>	<b>0</b>
<b>UNSPECIFIED</b>										

**FUENTE: DEPARTAMENTO DE SALUD, ADM. DE FACILIDADES Y SERVICIOS DE SALUD, OFICINA DE ESTADISTICAS DE SALUD, SAN JUAN, PUERTO RICO**  
**SOURCE: DEPARTMENT OF HEALTH, HEALTH FACILITIES AND SERVICES ADMINISTRATION, OFFICE OF HEALTH STATISTICS, SAN JUAN, PUERTO RICO**



**TABLA-15 NACIMIENTOS VIVOS POR EDAD DE LA MADRE Y POR ORDEN DEL EMBARAZO**  
**TABLE-15 LIVE BIRTHS BY AGE OF MOTHER AND BY PREGNANCY ORDER**  
**PUERTO RICO 1990**

EDAD DE LA MADRE AGE OF MOTHER	ORDEN DEL EMBARAZO - PREGNANCY ORDER												NO ESP UNSPEC
	TOTAL	1	2	3	4	5	6	7	8	9	10+		
TOTAL	66,555	24,120	18,746	12,145	5,874	2,770	1,410	667	374	197	249	3	
MENOS DE 12 LESS THAN 12	0	0	0	0	0	0	0	0	0	0	0	0	
12	5	5	0	0	0	0	0	0	0	0	0	0	
13	53	52	1	0	0	0	0	0	0	0	0	0	
14	292	279	12	1	0	0	0	0	0	0	0	0	
15	930	811	109	10	0	0	0	0	0	0	0	0	
16	1,694	1,343	304	44	3	0	0	0	0	0	0	0	
17	2,384	1,687	562	106	23	4	2	0	0	0	0	0	
18	3,227	2,048	826	269	66	12	5	1	0	0	0	0	
19	3,920	2,214	1,083	453	132	28	6	3	0	0	0	1	
20 - 24	21,340	8,575	6,442	3,755	1,600	610	235	73	27	14	9	0	
25 - 29	18,455	4,992	5,778	3,981	1,897	945	455	219	105	51	32	0	
30 - 34	9,749	1,559	2,686	2,485	1,406	726	416	189	129	69	83	1	
35 - 39	3,663	449	796	881	605	355	229	139	84	50	75	0	
40 - 44	788	95	141	149	136	85	61	37	27	13	44	0	
45 - 49	36	5	4	7	4	2	1	5	2	0	6	0	
50 - 54	0	0	0	0	0	0	0	0	0	0	0	0	
55 +	0	0	0	0	0	0	0	0	0	0	0	0	
EDAD NO ESPECIFICADA AGE UNKNOWN	19	6	2	4	2	3	0	1	0	0	0	1	

MEDIANA DE EDAD 24.87  
 AGE MEDIAN

FUENTE: DEPARTAMENTO DE SALUD, ADM. DE FACILIDADES Y SERVICIOS DE SALUD, OFICINA DE ESTADISTICAS DE SALUD, SAN JUAN, PUERTO RICO  
 SOURCE: DEPARTMENT OF HEALTH, HEALTH FACILITIES AND SERVICES ADMINISTRATION, OFFICE OF HEALTH STATISTICS, SAN JUAN, PUERTO RICO

TABLA- 16 NACIMIENTOS VIVOS POR ESCOLARIDAD DE LA MADRE Y ESTADO JURIDICO  
 TABLE- 16 LIVE BIRTHS BY EDUCATION OF MOTHER AND JURIDICAL STATUS  
 PUERTO RICO 1990

EDUCACION DE LA MADRE  
 EDUCATION OF MOTHER 1/

ESTADO JURIDICO - JURIDICAL STATUS

	TOTAL	LEGITIMOS 2/ NO ESTAN CASADOS 3/ NO VIVEN JUNTOS 4/ NO ESPECIFICADO 5/ PERO VIVEN JUNTOS			
TOTAL	66,555	42,050	18,715	5,767	23
0	100	34	51	15	0
1-3	656	229	338	89	0
4-6	2,581	963	1,291	325	2
7-9	10,498	3,949	5,137	1,412	0
10-11	8,429	3,872	3,507	1,046	4
12	18,952	12,234	5,150	1,562	6
13-15	14,557	11,172	2,434	949	2
16	8,921	7,955	658	303	5
17+	1,759	1,599	116	44	0
NO ESPECIFICADO UNSPECIFIED	102	43	33	22	4

1/ HIGHEST GRADE COMPLETED

2/ MOTHER LEGALLY MARRIED (LEGITIMATE)

3/ PARENTS LIVING CONSENSUALLY (ILLEGITIMATE)

4/ MOTHER UNMARRIED (ILEGITIMATE)

5/ STATUS UNKNOWN

FUENTE: DEPARTAMENTO DE SALUD ,ADM. DE FACILIDADES Y SERVICIOS DE SALUD,OFICINA DE ESTADISTICAS DE SALUD,SAN JUAN,PUERTO RICO  
 SOURCE: DEPARTMENT OF HEALTH,HEALTH FACILITIES AND SERVICES ADMINISTRATION,OFFICE OF HEALTH STATISTICS,SAN JUAN,PUERTO RICO

TABLA- 17 NACIMIENTOS VIVOS POR LUGAR DONDE OCURRIO EL PARTO Y ASISTENTE EN EL PARTO  
 TABLE- 17 LIVE BIRTHS BY PLACE OF LABOR OCCURRENCE AND MEDICAL ATTENDANCE  
 PUERTO RICO, 1990

INSTITUCION - INSTITUTION	TOTAL	MEDICO DOCTOR	EST MEDICO MED. STUDENT	ENFERMERA NURSE	COMADRONA MIDWIFE	OTROS OTHERS	SIN ASIST WITHOUT ASSISTANCE	NO ESP UNSPEC
T O T A L	66,555	66,440	31	65	0	5	14	0
HOSPITALES PRIVADOS PRIVATE HOSPITALS	25,518	25,492	1	25	0	0	0	0
HOSPITALES DEL GOBIERNO GOVERNMENT HOSPITALS	40,841	40,809	7	24	0	1	0	0
HOSPITALES REGIONALES O SUB-REGIONAL REGIONAL OR SUB-REGIONAL HOSPITALS	25,262	25,260	2	0	0	0	0	0
HOSPITALES DE AREA AREA HOSPITAL	9,791	9,790	0	1	0	0	0	0
CENTROS DE SALUD O CENTROS SALUD DE AREA HEALTH CENTER AND HEALTH CENTER AREA	329	308	0	21	0	0	0	0
CENTRO DIAGNOSTICO Y TRATAMIENTO Y U S P DIAGNOSTIC & TREAT CENTER & PUB HEALTH	331	324	5	2	0	0	0	0
HOSPITALES MUNICIPALES MUNICIPAL HOSPITALS	4,865	4,864	0	0	0	1	0	0
HOSPITALES GOBIERNO FEDERAL FEDERAL GOVERNMENT HOSPITALS	263	263	0	0	0	0	0	0
CASA DE SALUD - HEALTH HOUSE	0	0	0	0	0	0	0	0
OTROS HOSP O INST PUBLICAS Y PRIVADAS OTHER HOSPITALS OR PUBLIC & PRIVATE INST.	4	4	0	0	0	0	0	0
HOGAR, EN RUTA, OTROS SITIOS HOME, IN ROUTE, OTHER PLACES	176	122	22	14	0	4	14	0
SITIO NO ESPECIFICADO UNSPECIFIED PLACE	16	13	1	2	0	0	0	0

FUENTE: DEPARTAMENTO DE SALUD, ADM. DE FACILIDADES Y SERVICIOS DE SALUD, OFICINA DE ESTADISTICAS DE SALUD, SAN JUAN, PUERTO RICO  
 SOURCE: DEPARTMENT OF HEALTH, HEALTH FACILITIES AND SERVICES ADMINISTRATION, OFFICE OF HEALTH STATISTICS, SAN JUAN, PUERTO RICO

TABLA- 18 NACIMIENTOS VIVOS POR RESIDENCIA DE MADRE, LUGAR DE OCURRENCIA Y PORCIENTO DE NACIMIENTOS EN HOSPITALES  
 TABLE- 18 LIVE BIRTHS BY RESIDENCE OF MOTHER, PLACE OF OCCURRENCE AND PERCENTAGE OF BIRTHS IN HOSPITALS  
 PUERTO RICO, 1990

MUNICIPIOS MUNICIPALITIES	HOSPITALES - HOSPITALS				OTROS SITIOS OTHER PLACES				% HOSPITALES - % HOSPITALS	
	TOTAL	GOBIERNO GOVERNMENT	PRIVADO PRIVATE	TOTAL	HOGAR HOME	EN RUTA ON ROUTE	OTHER	NO ESP UNSPEC	TOTAL	PUBLICOS GOVERNMENT
TOTAL	66,555	40,841	25,518	66,376	112	53	15	16	99.7	61.5
REGION ARECIBO	7,895	5,142	2,743	7,885	7	2	1	0	99.9	65.2
AREA DE ARECIBO	4,384	2,769	1,611	4,380	4	0	0	0	99.9	63.2
ARECIBO	1,686	976	710	1,686	0	0	0	0	100.0	57.9
CAMUY	546	311	235	546	0	0	0	0	100.0	57.0
MATILLO	547	332	212	544	3	0	0	0	99.5	61.0
LARES	576	428	148	576	0	0	0	0	100.0	74.3
QUEBRADILLAS	391	218	172	390	1	0	0	0	99.7	55.9
UTUADO	638	504	134	638	0	0	0	0	100.0	79.0
AREA DE MANATI	3,511	2,373	1,132	3,505	3	2	1	0	99.8	67.7
BARCELONETA	389	278	109	387	1	0	1	0	99.5	71.8
CIALES	395	290	103	393	1	1	0	0	99.5	73.8
FLORIDA	190	126	63	189	1	0	0	0	99.5	66.7
MANATI	827	516	311	827	0	0	0	0	100.0	62.4
MOROVIS	573	425	148	573	0	0	0	0	100.0	74.2
VEGA BAJA	1,137	738	398	1,136	0	1	0	0	99.9	65.0
REGION BAYAMON	11,358	5,988	5,349	11,340	8	10	1	2	99.8	52.8
AREA BARRANQUITAS	2,903	1,869	1,025	2,895	3	5	0	1	99.7	64.6
BARRANQUITAS	652	408	243	651	0	1	0	0	99.9	62.7
COMERIO	433	302	128	430	1	2	0	0	99.3	70.2
COROZAL	726	455	269	724	2	0	0	0	99.7	62.9
NARANJITO	585	346	238	585	0	1	0	0	100.0	59.2
OROCOVIS	507	358	147	505	0	1	0	1	99.6	70.9
AREA DE BAYAMON	5,553	2,498	3,049	5,548	2	2	1	1	99.9	45.0
BAYAMON	4,021	1,739	2,278	4,018	2	1	1	0	99.9	43.3
TOA ALTA	883	376	506	882	0	1	0	0	99.9	42.6
VEGA ALTA	649	383	265	648	0	0	0	1	99.9	59.1
AREA DE CATARO	2,902	1,621	1,275	2,897	3	3	0	0	99.8	56.0
CATAGO	769	519	250	769	0	0	0	0	100.0	67.5
DORADO	580	332	246	579	1	1	0	0	99.8	57.3
TOA BAJA	1,553	770	779	1,549	2	2	0	0	99.7	49.7

TABLA- 18 NACIMIENTOS VIVOS POR RESIDENCIA DE LA MADRE, LUGAR DE OCURRENCIA Y PORCIENTO DE NACIMIENTOS EN HOSPITALES  
 TABLE- 18 LIVE BIRTHS BY RESIDENCE OF MOTHER, PLACE OF OCCURRENCE AND PERCENTAGE OF BIRTHS IN HOSPITALS  
 PUERTO RICO, 1990

MUNICIPIOS MUNICIPALITIES	! HOSPITALES - HOSPITALS !			! OTROS !			! X HOSPITALES - X HOSPITALS			
	! TOTAL !	! GOBIERNO !	! PRIVADO !	! TOTAL !	! HOGAR !	! EN RUTA !	! OTROS !	! NO ESP !	! TOTAL !	! PUBLICOS !
	! GOVERNMENT !	! PRIVATE !		! HOME !	! ON ROUTE !	! SITIOS !	! UNSPEC !	! GOVERNMENT !		
REGION DE CAGUAS	9,578	5,552	3,997	9,550	18	5	2	4	99.7	58.1
AREA DE CAGUAS	4,598	2,624	1,967	4,591	6	0	0	1	99.9	57.2
AGUAS BUENAS	441	289	152	441	0	0	0	0	100.0	65.5
CAGUAS	2,477	1,295	1,177	2,472	4	0	0	1	99.8	52.4
GURABO	540	312	227	539	1	0	0	0	99.8	57.9
JUNCOS	539	365	174	539	0	0	0	0	100.0	67.7
SAN LORENZO	601	363	237	600	1	0	0	0	99.8	60.5
AREA DE CAYEY	2,078	1,083	984	2,068	4	4	1	2	99.5	52.4
AIBONITO	537	179	354	533	2	1	0	1	99.3	33.6
CAYEY	891	510	377	888	1	2	0	1	99.7	57.4
CIDRA	650	394	253	647	1	1	1	0	99.5	60.9
AREA DE HUMACAO	2,902	1,845	1,046	2,891	8	1	1	1	99.6	63.8
HUMACAO	1,057	625	429	1,054	3	0	0	0	99.7	59.3
LAS PIEDRAS	533	298	234	532	1	0	0	0	99.8	56.0
MAUNABO	237	185	51	236	1	0	0	0	99.6	78.4
MAGUABO	436	315	118	433	1	1	1	0	99.3	72.8
YABUCOA	639	422	214	636	2	0	0	1	99.5	66.4
REGION MAYAGUEZ	4,701	2,779	1,915	4,694	3	3	0	1	99.9	59.2
AREA DE MAYAGUEZ	3,366	1,937	1,423	3,360	2	3	0	1	99.8	57.7
ANASCO	434	207	227	434	0	0	0	0	100.0	47.7
CABO ROJO	583	368	214	582	1	0	0	0	99.8	63.2
HORMIGUEROS	178	104	74	178	0	0	0	0	100.0	58.4
LAS MARIAS	163	107	56	163	0	0	0	0	100.0	65.6
MARICAO	144	109	33	142	0	1	0	1	98.6	76.8
MAYAGUEZ	1,641	912	727	1,639	1	1	0	0	99.9	55.6
RINCON	223	130	92	222	0	1	0	0	99.6	58.6
AREA DE SAN GERMAN	1,335	842	492	1,334	1	0	0	0	99.9	63.1
LAJAS	364	218	146	364	0	0	0	0	100.0	59.9
SABANA GRANDE	407	279	128	407	0	0	0	0	100.0	69.6
SAN GERMAN	564	345	218	563	1	0	0	0	99.8	61.3

TABLA- 18 NACIMIENTOS VIVOS POR RESIDENCIA DE LA MADRE, LUGAR DE OCURRENCIA Y PORCIENTO DE NACIMIENTOS EN HOSPITALES  
 TABLE- 18 LIVE BIRTHS BY RESIDENCE OF MOTHER, PLACE OF OCCURRENCE AND PERCENTAGE OF BIRTHS IN HOSPITALS  
 PUERTO RICO, 1990

MUNICIPIOS MUNICIPALITIES	! HOSPITALES - HOSPITALS !				! OTROS !				! % HOSPITALES - % HOSPITALS	
	! TOTAL !	! GOBIERNO !	! PRIVADO !	! TOTAL !	! HOGAR !	! EN RUTA !	! OTROS !	! NO ESP !	! TOTAL !	! PUBLICOS !
	! GOVERNMENT !	! PRIVATE !		! HOME !	! ON ROUTE !	! PLACES !	! UNSPEC !		! GOVERNMENT !	
SUB REGION AGUADILLA	3,552	2,203	1,345	3,548	1	0	1	2	99.9	62.1
AGUADA	681	404	277	681	0	0	0	0	100.0	59.3
AGUADILLA	953	606	347	953	0	0	0	0	100.0	63.6
ISABELA	708	453	255	708	0	0	0	0	100.0	64.0
MOCA	573	339	232	571	1	0	1	0	99.7	59.4
SAN SEBASTIAN	637	401	234	635	0	0	0	2	99.7	63.2
REGION PONCE	11,705	8,254	3,395	11,653	34	19	1	2	99.6	70.8
AREA DE GUAYAMA	2,264	1,863	392	2,256	6	3	0	0	99.7	82.6
ARROYO	366	305	60	366	0	1	0	0	100.0	83.3
GUAYAMA	882	727	152	879	1	2	0	0	99.7	82.7
PATILLAS	395	328	66	394	1	0	0	0	99.8	83.3
SALINAS	621	503	114	617	4	0	0	0	99.4	81.5
AREA DE PONCE	7,345	4,738	2,565	7,306	24	16	1	1	99.5	64.9
ADJUNTAS	423	308	113	421	1	0	1	0	99.5	73.2
COAMO	704	436	262	699	3	2	0	1	99.3	62.4
JAYUYA	339	267	67	334	3	2	0	0	98.5	79.9
JUANA DIAZ	921	640	275	915	4	2	0	0	99.4	70.0
PONCE	3,967	2,390	1,563	3,955	11	3	0	0	99.7	60.4
SANTA ISABEL	437	319	112	431	1	5	0	0	98.6	74.0
VILLALBA	554	378	173	551	1	2	0	0	99.5	68.6
AREA DE YAUCO	2,096	1,653	438	2,091	4	0	0	1	99.8	79.1
GUANICA	331	266	65	331	0	0	0	0	100.0	80.4
GUAYANILLA	422	328	93	421	1	0	0	0	99.8	77.9
PERUELAS	514	365	148	513	1	0	0	0	99.8	71.2
YAUCO	829	694	132	826	2	0	0	1	99.6	84.0
REGION METROPOLITANA	15,006	8,815	6,132	14,955	36	12	6	5	99.7	58.9
AREA DE CAROLINA	5,479	3,248	2,213	5,465	8	7	1	2	99.7	59.4
CANOVANAS	813	554	258	812	0	0	1	0	99.9	68.2
CAROLINA	2,994	1,568	1,418	2,988	5	3	0	0	99.8	52.5
LOIZA	625	536	85	621	0	2	0	2	99.4	86.3
TRUJILLO ALTO	1,047	590	452	1,044	3	2	0	0	99.7	56.5

TABLA- 18 NACIMIENTOS VIVOS POR RESIDENCIA DE LA MADRE, LUGAR DE OCURRENCIA Y PORCIENTO DE NACIMIENTOS EN HOSPITALES  
 TABLE- 18 LIVE BIRTHS BY RESIDENCE OF MOTHER, PLACE OF OCCURRENCE AND PERCENTAGE OF BIRTHS IN HOSPITALS  
 PUERTO RICO, 1990

MUNICIPIOS MUNICIPALITIES	HOSPITALES - HOSPITALS			OTROS SITIOS - OTHER PLACES			% HOSPITALES - % HOSPITALS			
	TOTAL	GOBIERNO GOVERNMENT	PRIVADO PRIVATE	TOTAL	HOGAR HOME	EN RUTA ON ROUTE	NO ESP UNSPEC	TOTAL	PUBLICOS GOVERNMENT	
AREA DE SAN JUAN	9,527	5,567	3,919	9,490	28	5	5	3	99.6	58.7
GUAYNABO	1,690	829	856	1,685	3	1	1	0	99.7	49.2
SAN JUAN	7,837	4,738	3,063	7,805	25	4	4	3	99.6	60.7
SUB REGION FAJARDO	2,591	2,044	538	2,583	5	2	2	0	99.7	79.1
CEIBA	365	327	38	365	0	0	0	0	100.0	89.6
CULEBRA	29	20	7	27	1	1	0	0	93.1	74.1
FAJARDO	747	620	124	744	2	0	1	0	99.6	83.3
LUQUILLO	361	291	69	360	0	0	1	0	99.7	80.8
RIO GRANDE	885	597	285	883	2	1	0	0	99.8	67.6
VIEQUES	204	189	15	204	0	0	0	0	100.0	92.7
P R NO ESPECIFICADO	0	0	0	0	0	0	0	0		
NO RESIDENTE	139	39	100	139	0	0	0	0	100.0	28.1
ISLAS VIRGENES	55	4	51	55	0	0	0	0	100.0	7.3
REPUBLICA DOMINICANA	18	10	8	18	0	0	0	0	100.0	55.6
OTROS PAISES	66	25	41	66	0	0	0	0	100.0	37.9
DESCONOCIDOS	30	25	4	29	0	0	1	0	96.7	86.2

FUENTE: DEPARTAMENTO DE SALUD, ADM. DE FACILIDADES Y SERVICIOS DE SALUD, OFICINA DE ESTADISTICAS DE SALUD, SAN JUAN, PUERTO RICO  
 SOURCE: DEPARTMENT OF HEALTH, HEALTH FACILITIES AND SERVICES ADMINISTRATION, OFFICE OF HEALTH STATISTICS, SAN JUAN, PUERTO RICO

TABLA-19 NACIMIENTOS VIVOS POR MUNICIPIO DE RESIDENCIA Y EDAD DE LA MADRE  
 TABLE-19 LIVE BIRTHS BY MUNICIPALITY OF RESIDENCE AND AGE OF MOTHER  
 PUERTO RICO 1990

MUNICIPIOS MUNICIPALITY	TOTAL	EDAD DE LA MADRE - AGE OF MOTHER							NO ESP. UNSP.
		<20	20-24	25-29	30-34	35-39	40-44	45+	
TOTAL PUERTO RICO	66,555	12,505	21,340	18,455	9,749	3,663	788	36	19
REGION ARECIBO	7,895	1,592	2,751	2,141	972	348	85	6	0
AREA ARECIBO	4,384	870	1,534	1,179	545	201	53	2	0
ARECIBO	1,686	350	637	437	182	68	12	0	0
CAMUY	546	94	183	166	69	28	6	0	0
HATILLO	547	105	184	142	78	28	10	0	0
LARES	576	129	186	152	74	22	12	1	0
QUEBRADILLAS	391	65	128	115	64	15	4	0	0
UTUADO	638	127	216	167	78	40	9	1	0
AREA MANATI	3,511	722	1,217	962	427	147	32	4	0
BARCELONETA	389	103	130	86	45	19	5	1	0
CIALES	395	61	155	104	51	19	5	0	0
FLORIDA	190	38	78	45	16	11	2	0	0
MANATI	827	153	277	249	99	39	8	2	0
MOROVIS	573	133	188	162	70	17	3	0	0
VEGA BAJA	1,137	234	389	316	146	42	9	1	0
REGION BAYAMON	11,358	1,843	3,381	3,435	1,881	674	139	3	2
AREA BARRANQUITAS	2,903	528	925	819	431	154	45	1	0
BARRANQUITAS	652	115	211	176	108	35	7	0	0
COMERIO	433	79	133	133	62	24	2	0	0
COROZAL	726	122	244	208	98	40	14	0	0
NARANJITO	585	107	177	182	83	26	10	0	0
OROCOVIS	507	105	160	120	80	29	12	1	0
AREA BAYAMON	5,553	770	1,603	1,773	975	365	66	1	0
BAYAMON	4,021	523	1,130	1,303	722	290	53	0	0
TOA ALTA	883	116	260	297	155	45	9	1	0
VEGA ALTA	649	131	213	173	98	30	4	0	0
AREA CATAÑO	2,902	545	853	843	475	155	28	1	2
CATAÑO	769	182	211	221	119	28	7	0	1
DORADO	580	106	188	168	82	27	8	1	0
TOA BAJA	1,553	257	454	454	274	100	13	0	1



TABLA-19 NACIMIENTOS VIVOS POR MUNICIPIO DE RESIDENCIA Y EDAD DE LA MADRE  
 TABLE-19 LIVE BIRTHS BY MUNICIPALITY OF RESIDENCE AND AGE OF MOTHER  
 PUERTO RICO 1990

MUNICIPIOS MUNICIPALITY	!	EDAD DE LA MADRE - AGE OF MOTHER							NO ESP. UNSP.	
		TOTAL	<20	20-24	25-29	30-34	35-39	40-44		45+
REGION CAGUAS	!	9,578	1,954	3,154	2,562	1,313	511	78	4	2
AREA CAGUAS	!	4,598	893	1,502	1,276	645	236	43	2	1
AGUAS BUENAS	!	441	84	149	118	58	24	7	1	0
CAGUAS	!	2,477	449	787	732	349	138	20	1	1
GURABO	!	540	121	169	136	85	26	3	0	0
JUNCOS	!	539	126	185	132	68	21	7	0	0
SAN LORENZO	!	601	113	212	158	85	27	6	0	0
AREA CAYEY	!	2,078	407	674	578	288	117	14	0	0
AIBONITO	!	537	100	160	161	80	32	4	0	0
CAYEY	!	891	184	309	220	116	55	7	0	0
CIDRA	!	650	123	205	197	92	30	3	0	0
AREA HUMACAO	!	2,902	654	978	708	380	158	21	2	1
HUMACAO	!	1,057	227	384	237	148	56	5	0	0
LAS PIEDRAS	!	533	124	174	134	65	32	4	0	0
MAUNABO	!	237	65	76	51	32	11	2	0	0
NAGUABO	!	436	102	134	115	57	21	5	1	1
YABUCOA	!	639	136	210	171	78	38	5	1	0
REGION MAYAGUEZ	!	4,701	877	1,587	1,288	656	221	68	4	0
AREA MAYAGUEZ	!	3,366	618	1,152	925	471	145	51	4	0
AÑASCO	!	434	71	150	136	52	18	7	0	0
CABO ROJO	!	583	107	209	161	70	27	9	0	0
HORMIGUEROS	!	178	26	66	46	31	7	2	0	0
LAS MARIAS	!	163	34	50	44	20	9	6	0	0
MARICAO	!	144	41	49	27	16	6	5	0	0
MAYAGUEZ	!	1,641	303	552	453	244	66	20	3	0
RINCON	!	223	36	76	58	38	12	2	1	0
AREA SAN GERMAN	!	1,335	259	435	363	185	76	17	0	0
LAJAS	!	364	66	116	108	50	20	4	0	0
SABANA GRANDE	!	407	85	139	100	61	18	4	0	0
SAN GERMAN	!	564	108	180	155	74	38	9	0	0
SUB-REGION AGUADILLA	!	3,552	675	1,193	983	487	165	48	1	0
AGUADA	!	681	103	243	192	100	35	7	1	0
AGUADILLA	!	953	195	308	254	139	42	15	0	0
ISABELA	!	708	141	239	199	82	36	11	0	0
MOCA	!	573	110	200	163	73	24	3	0	0
SAN SEBASTIAN	!	637	126	203	175	93	28	12	0	0

TABLA-19 NACIMIENTOS VIVOS POR MUNICIPIO DE RESIDENCIA Y EDAD DE LA MADRE  
 TABLE-19 LIVE BIRTHS BY MUNICIPALITY OF RESIDENCE AND AGE OF MOTHER  
 PUERTO RICO 1990

MUNICIPIOS MUNICIPALITY	TOTAL	EDAD DE LA MADRE - AGE OF MOTHER							NO ESP. UNSP.
		<20	20-24	25-29	30-34	35-39	40-44	45+	
REGION PONCE	11,705	2,469	3,772	2,950	1,686	647	167	12	2
AREA GUAYAMA	2,264	534	778	526	292	108	25	0	1
ARROYO	366	95	119	83	44	19	6	0	0
GUAYAMA	882	199	312	206	117	40	7	0	1
PATILLAS	395	67	138	100	64	21	5	0	0
SALINAS	621	173	209	137	67	28	7	0	0
AREA PONCE	7,345	1,465	2,317	1,886	1,109	436	119	12	1
ADJUNTAS	423	68	147	108	65	24	9	2	0
COAMO	704	147	225	186	95	41	8	2	0
JAYUYA	339	54	113	80	63	24	4	1	0
JUANA DIAZ	921	208	300	230	125	43	14	1	0
PONCE	3,967	780	1,221	1,037	609	248	66	5	1
SANTA ISABEL	437	115	150	100	52	15	5	0	0
VILLALBA	554	93	161	145	100	41	13	1	0
AREA YAUCO	2,096	470	677	538	285	103	23	0	0
GUANICA	331	93	114	64	37	20	3	0	0
GUAYANILLA	422	96	138	112	57	16	3	0	0
PENUELAS	514	107	139	136	89	34	9	0	0
YAUCO	829	174	286	226	102	33	8	0	0
REGION METROPOLITANA	15,006	2,530	4,538	4,365	2,431	948	183	4	7
AREA CAROLINA	5,479	987	1,739	1,611	806	273	59	2	2
CANOVANAS	813	167	283	220	104	34	5	0	0
CAROLINA	2,994	486	930	926	446	169	33	2	2
LOIZA	625	166	200	148	83	23	5	0	0
TRUJILLO ALTO	1,047	168	326	317	173	47	16	0	0
AREA SAN JUAN	9,527	1,543	2,799	2,754	1,625	675	124	2	5
GUAYNABO	1,690	238	416	551	336	123	24	1	1
SAN JUAN	7,837	1,305	2,383	2,203	1,289	552	100	1	4
SUB-REGION FAJARDO	2,591	548	917	686	295	129	14	2	0
CEIBA	365	57	128	111	46	20	3	0	0
CULEBRA	29	9	5	10	5	0	0	0	0
FAJARDO	747	173	273	195	70	32	3	1	0
LUQUILLO	361	79	135	85	43	17	2	0	0
RIO GRANDE	885	182	309	235	106	49	3	1	0
VIEQUES	204	48	67	50	25	11	3	0	0

**TABLA-19 NACIMIENTOS VIVOS POR MUNICIPIO DE RESIDENCIA Y EDAD DE LA MADRE**  
**TABLE-19 LIVE BIRTHS BY MUNICIPALITY OF RESIDENCE AND AGE OF MOTHER**  
**PUERTO RICO 1990**

MUNICIPIOS MUNICIPALITY	!	TOTAL	EDAD DE LA MADRE - AGE OF MOTHER						NO ESP. UNSP.	
			<20	20-24	25-29	30-34	35-39	40-44		45+
P.R. NO ESPECIFICADO		0	0	0	0	0	0	0	0	0
NO RESIDENTES		139	12	37	39	27	20	4	0	0
DESCONOCIDOS		30	5	10	6	1	0	2	0	6

FUENTE: DEPARTAMENTO DE SALUD, ADMINISTRACION DE FACILIDADES Y SERVICIOS DE SALUD,  
 OFICINA DE ESTADISTICAS DE SALUD, SAN JUAN, PUERTO RICO.

SOURCE: DEPARTMENT OF HEALTH, HEALTH FACILITIES AND SERVICES ADMINISTRATION,  
 OFFICE OF HEALTH STATISTICS, SAN JUAN, PUERTO RICO.

TABLA- 20 NACIMIENTOS VIVOS POR MUNICIPIO DE OCURRENCIA, MUNICIPIO DE RESIDENCIA Y TASA  
 TABLE- 20 LIVE BIRTHS AND RATES BY MUNICIPALITIES OF RESIDENCE AND OCCURRENCE  
 PUERTO RICO 1990

MUNICIPIOS MUNICIPALITIES	OCURRENCIA OCCURRENCE		RESIDENCIA RESIDENCE	
	NUMERO NUMBER	TASA RATE	NUMERO NUMBER	TASA RATE
TOTAL	66,555	18.9	66,555	18.9
REGION ARECIBO	7,503	18.4	7,995	19.3
AREA DE ARECIBO	4,434	18.4	4,384	18.2
ARECIBO	4,284	45.8	1,686	18.0
CAMUY	0	.0	546	18.9
HATILLO	5	.2	547	16.7
LARES	77	2.6	576	19.8
QUEBRADILLAS	2	.1	321	18.2
UTUADO	66	1.9	638	18.2
AREA DE MANATI	3,069	18.3	3,511	20.9
BARCELONETA	4	.2	339	18.5
CIALES	7	.4	395	21.8
FLORIDA	1	.1	190	21.3
MANATI	2,984	77.0	927	21.3
MOROVIS	8	.3	573	22.6
VEGA BAJA	65	1.2	1,137	20.3
REGION BAYAMON	9,726	16.7	11,358	19.5
AREA BARRANQUITAS	107	.8	2,903	22.6
BARRANQUITAS	24	.9	652	25.4
COMERIO	10	.5	433	21.3
COROZAL	26	.8	726	21.9
NARANJITO	13	.5	595	20.9
ORCOVIS	34	1.6	507	23.9
AREA DE BAYAMON	9,577	32.0	5,553	18.5
BAYAMON	9,557	43.3	4,021	18.2
TOA ALTA	13	.3	893	20.0
VEGA ALTA	7	.2	649	18.7
AREA DE CATAÑO	42	.3	2,902	18.7
CATAÑO	19	.5	749	22.2
DORADO	10	.3	580	18.8
TOA BAJA	13	.1	1,553	17.3

TABLA- 20 NACIMIENTOS VIVOS POR MUNICIPIO DE OCURRENCIA, MUNICIPIO DE RESIDENCIA Y TASA  
 TABLE- 20 LIVE BIRTHS AND RATES BY MUNICIPALITIES OF RESIDENCE AND OCCURRENCE  
 PUERTO RICO 1990

MUNICIPIOS MUNICIPALITIES	OCURRENCIA OCCURRENCE		RESIDENCIA RESIDENCE	
	NUMERO NUMBER	TASA RATE	NUMERO NUMBER	TASA RATE
REGION DE CAGUAS	9,322	18.1	9,578	18.6
AREA DE CAGUAS	5,072	20.0	4,598	18.1
AGUAS BUENAS	6	.2	441	17.3
CAGUAS	5,045	37.7	2,477	18.5
GURABO	5	.2	540	18.8
JUNCOS	6	.2	539	17.6
SAN LORENZO	10	.3	601	17.1
AREA DE CAYEY	1,341	12.5	2,078	19.4
AIBONITO	1,089	43.5	537	21.5
CAYEY	242	5.2	891	19.1
CIDRA	10	.3	650	18.2
AREA DE HUMACAO	2,909	18.8	2,902	18.7
HUMACAO	2,887	52.2	1,057	19.1
LAS PIEDRAS	2	.1	533	19.1
MAUNABO	4	.3	237	19.2
MAGUABO	6	.3	436	19.2
YABUCOA	10	.3	639	17.5
REGION MAYAGUEZ	5,777	20.0	4,701	16.3
AREA DE MAYAGUEZ	5,418	26.1	3,366	16.2
ANASCO	0	.0	434	17.2
CABO ROJO	2	.1	583	15.1
HORMIGUEROS	1	.1	178	11.7
LAS MARIAS	1	.1	163	17.5
MARICAO	3	.5	144	23.2
MAYAGUEZ	5,410	53.8	1,641	16.3
RINCON	1	.1	223	18.2
AREA DE SAN GERMAN	359	4.4	1,335	16.4
LAJAS	0	.0	364	15.6
SABANA GRANDE	1	.0	407	17.8
SAN GERMAN	358	10.2	564	16.1

T 3LA- 20 NACIMIENTOS VIVOS POR MUNICIPIO DE OCURRENCIA, MUNICIPIO DE RESIDENCIA Y TASA  
 T. BLE- 20 LIVE BIRTHS AND RATES BY MUNICIPALITIES OF RESIDENCE AND OCCURRENCE  
 PUERTO RICO 1990

MUNICIPIOS MUNICIPALITIES	OCURRENCIA OCCURRENCE		RESIDENCIA RESIDENCE	
	NUMERO NUMBER	TASA RATE	NUMERO NUMBER	TASA RATE
SUB REGION AGUADILLA	2,423	11.7	3,552	17.2
AGUADA	0	.0	681	13.9
AGUADILLA	1,891	31.8	953	16.0
ISABELA	1	.0	708	18.1
MOCA	521	15.8	573	17.4
SAN SEBASTIAN	10	.3	637	16.4
REGION PONCE	11,503	20.5	11,705	20.9
AREA DE GUAYAMA	1,993	18.3	2,264	20.8
ARROYO	108	5.7	366	19.3
GUAYAMA	1,867	44.8	982	21.2
PATILLAS	2	.1	395	20.1
SALINAS	16	.6	621	21.9
AREA DE PONCE	7,893	22.9	7,345	21.3
ADJUNTAS	24	1.2	423	21.7
COAMO	14	.4	704	20.8
JAYUYA	48	3.1	339	21.8
JUANA DIAZ	16	.4	921	20.3
PONCE	7,780	41.4	3,967	21.1
SANTA ISABEL	3	.2	437	22.6
VILLALBA	8	.3	554	23.5
AREA DE YAUCO	1,622	15.3	2,096	19.7
GUANICA	0	.0	331	16.5
GUAYANILLA	1	.0	422	19.5
PEÑUELAS	10	.4	514	22.8
YAUCO	1,611	38.2	829	19.7
REGION METROPOLITANA	17,971	21.5	15,006	17.9
AREA DE CAROLINA	2,481	8.1	5,479	17.9
CANOVANAS	7	.2	813	22.0
CAROLINA	2,452	13.8	2,994	16.8
LOIZA	17	.6	625	21.3
TRUJILLO ALTO	5	.1	1,047	17.1

TABLA- 20 NACIMIENTOS VIVOS POR MUNICIPIO DE OCURRENCIA, MUNICIPIO DE RESIDENCIA Y TASA  
 TABLE- 20 LIVE BIRTHS AND RATES BY MUNICIPALITIES OF RESIDENCE AND OCCURRENCE  
 PUERTO RICO 1990

MUNICIPIOS MUNICIPALITIES	OCURRENCIA OCCURRENCE		RESIDENCIA RESIDENCE	
	NUMERO NUMBER	TASA RATE	NUMERO NUMBER	TASA RATE
AREA DE SAN JUAN	15,490	29.1	9,527	17.9
GUAYNABO	12	.1	1,690	18.2
SAN JUAN	15,478	35.3	7,837	17.9
SUB REGION FAJARDO	2,325	18.1	2,591	20.2
CEIBA	265	15.4	365	21.3
CULEBRA	1	.6	29	18.8
FAJARDO	2,044	55.3	747	20.2
LUQUILLO	3	.2	361	19.9
RIO GRANDE	3	.1	495	19.4
VIEQUES	9	1.0	204	23.7
P R NO ESPECIFICADO	0	.0	0	.0
NO RESIDENTE	0	.0	139	.0
CANADA	0	.0	0	.0
CUBA	0	.0	1	.0
ESTADOS UNIDOS	0	.0	0	.0
GUAM	0	.0	0	.0
ISLAS VIRGENES	0	.0	55	.0
MEJICO	0	.0	1	.0
REPUBLICA DOMINICANA	0	.0	18	.0
OTROS PAISES	0	.0	64	.0
DESCONOCIDOS	0	.0	30	.0

FUENTE: DEPARTAMENTO DE SALUD, ADM. DE FACILIDADES Y SERVICIOS DE SALUD, OFICINA DE ESTADISTICAS DE SALUD, SAN JUAN, PUERTO RICO  
 SOURCE: DEPARTMENT OF HEALTH, HEALTH FACILITIES AND SERVICES ADMINISTRATION, OFFICE OF HEALTH STATISTICS, SAN JUAN, PUERTO RICO

TABLA-21 NACIMIENTOS VIVOS POR MES Y SEXO  
 TABLE-21 LIVE BIRTHS BY MONTH AND SEX  
 PUERTO RICO, 1990

MES --- MONTH	1990				1989				1988			
	TOTAL	TASA --- RATE	VARONES --- MALES	HEMRAS --- FEMALES	TOTAL	TASA --- RATE	VARONES --- MALES	HEMRAS --- FEMALES	TOTAL	TASA --- RATE	VARONES --- MALES	HEMRAS --- FEMALES
T O T A L	*66,555	18.8	34,216	32,336	*66,692	19.0	34,074	32,613	*64,081	19.4	33,034	31,039
ENERO JANUARY	* 5,829	19.5	3,035	2,793	5,480	18.5	2,794	2,686	* 5,152	18.3	2,670	2,480
FEBRERO FEBRUARY	* 4,954	18.3	2,504	2,449	4,540	17.0	2,296	2,244	* 4,679	18.4	2,374	2,303
MARZO MARCH	* 5,368	17.9	2,710	2,657	5,225	17.6	2,662	2,563	* 5,163	18.4	2,622	2,540
ABRIL APRIL	5,008	17.2	2,575	2,433	5,021	17.5	2,579	2,443	* 4,824	17.8	2,505	2,318
MAYO MAY	5,160	17.2	2,717	2,443	* 5,317	17.9	2,725	2,591	4,890	17.4	2,553	2,337
JUNIO JUNE	5,133	17.7	2,676	2,457	* 5,206	18.1	2,639	2,564	4,906	18.1	2,480	2,426
JULIO JULY	5,366	17.9	2,784	2,582	5,479	18.4	2,824	2,655	* 5,070	18.1	2,609	2,459
AGOSTO AUGUST	5,869	19.5	3,018	2,851	5,963	20.0	3,095	2,878	5,530	19.7	2,898	2,632
SEPTIEMBRE SEPTEMBER	5,902	20.3	3,001	2,901	6,332	22.0	3,227	3,105	6,020	22.2	3,100	2,920
OCTUBRE OCTOBER	6,092	20.2	3,129	2,964	6,248	20.9	3,195	3,053	5,162	21.9	3,216	2,946
NOVIEMBRE NOVEMBER	5,991	20.6	3,072	2,919	* 5,887	20.4	2,950	2,936	5,782	21.2	2,972	2,810
DICIEMBRE DECEMBER	5,883	19.5	2,996	2,887	5,994	20.1	3,099	2,895	5,903	21.0	3,035	2,868

\*TOTAL INCLUDE SEXO NO ESPECIFICADO  
 TOTAL INCLUDES UNSPECIFIED SEX

FUENTE: DEPARTAMENTO DE SALUD, ADM. DE FACILIDADES Y SERVICIOS DE SALUD, OFICINA DE ESTADISTICAS DE SALUD, SAN JUAN, PUERTO RICO  
 SOURCE: DEPARTMENT OF HEALTH, HEALTH FACILITIES AND SERVICES ADMINISTRATION, OFFICE OF HEALTH STATISTICS, SAN JUAN, PUERTO RICO



TABLA- 22 TASAS DE NATALIDAD Y POR CIENTO DE LEGITIMIDAD POR SEXO 1990-1948  
 TABLE- 22 NATALITY AND LEGITIMACY PERCENT BY SEX 1990-1948

AÑO --- YEAR	NACIMIENTOS VIVOS LIVE BIRTHS		TOTAL				HEMBRAS - FEMALES		VARONES - MALES					
	NUMERO NUMBER	TASA RATE	LEGITIMOS LEGITIMATE	ILEGITIMOS ILLEGITIMATE	LEGITIMOS LEGITIMATE	ILEGITIMOS ILLEGITIMATE	LEGITIMOS LEGITIMATE	ILEGITIMOS ILLEGITIMATE	LEGITIMOS LEGITIMATE	ILEGITIMOS ILLEGITIMATE				
			!NUMERO !NUMBER	%	!NUMERO !NUMBER	%	!NUMERO !NUMBER	%	!NUMERO !NUMBER	%	!NUMERO !NUMBER	%		
* 1990	66555	18.9	42050	63.2	24482	36.8	20515	63.4	11812	36.5	21533	62.9	12649	37.0
* 1939	66692	19.1	43113	64.6	23559	35.3	21017	64.4	11687	35.8	22093	64.8	11973	35.1
1948	64081	19.5	42511	66.3	21555	33.6	20576	66.3	10456	33.7	21928	66.4	11099	33.6
1987	64393	19.5	43181	67.1	21192	32.9	21139	67.1	10351	32.9	22039	67.0	10841	33.0
* 1986	63551	19.4	44704	70.3	18823	29.6	21643	70.2	09193	29.8	23061	70.5	09629	29.4
* 1935	63629	19.4	45958	72.2	17642	27.7	22337	72.0	08668	27.9	23621	72.4	08972	27.5
* 1984	63321	19.3	46530	73.5	16770	26.5	22544	73.2	08254	26.8	23984	73.8	08516	26.2
* 1983	65742	20.1	49716	75.6	15992	24.3	24022	75.5	07790	24.5	25694	75.8	08202	24.2
* 1982	69336	21.2	53369	77.0	15902	23.0	25903	77.0	07704	23.0	27462	77.0	08197	23.0
* 1931	71365	22.0	55676	78.0	15632	21.9	27345	78.0	07692	21.9	28328	78.0	07940	21.9
* 1930	73060	22.8	57691	79.0	15275	20.9	28113	79.3	07318	20.6	29576	78.7	07956	21.2
* 1979	73781	23.4	58909	79.8	14779	20.0	28782	79.9	07175	19.9	30123	79.7	07604	20.1
* 1978	75066	22.4	60461	80.5	14390	19.2	29542	80.6	07034	19.2	30917	80.5	07354	19.2
* 1977	75151	22.6	61139	81.4	13947	18.6	29633	81.3	06785	18.6	31506	81.4	07162	18.5
* 1976	72893	23.2	59530	81.7	13309	18.3	29138	81.7	06489	18.2	30392	81.6	06820	18.3
1975	69691	22.3	56871	81.6	12820	18.4	27578	81.5	06256	18.5	29293	81.6	06564	18.3
1974	70082	23.1	57033	81.4	13049	18.6	27885	81.5	06320	18.5	29148	81.2	06729	18.8
1973	68821	23.3	55611	80.8	13210	19.2	27164	80.7	06515	19.3	28447	80.9	06695	19.1
1972	68914	24.0	55667	80.8	13247	19.2	27245	80.8	06478	19.2	28422	80.8	06769	19.2
1971	71117	25.6	57617	81.0	13500	19.0	28053	80.9	06624	19.1	29564	81.1	06876	18.9
1970	67438	24.8	54432	80.7	13056	19.3	26613	80.8	06306	19.2	27819	80.6	06700	19.4
1969	67577	25.0	53821	79.6	13756	20.4	26309	79.7	06701	20.3	27512	79.6	07055	20.4
1968	67989	25.5	53553	78.8	14436	21.2	25972	78.7	07036	21.3	27581	78.6	07400	21.2
1967	70735	26.9	54822	77.5	15913	22.5	26950	77.6	07763	22.4	27972	77.4	08150	22.4
1966	75735	29.0	58288	77.0	17447	23.0	28498	76.9	08569	23.1	29790	77.1	08578	22.9
1965	79586	30.8	60902	76.5	18684	23.5	29854	76.5	09196	23.5	31048	76.6	09488	23.4
1964	78837	31.0	61078	77.5	17759	22.5	29865	77.7	08596	22.3	31213	77.3	09163	22.7
1963	77382	31.1	59208	76.5	19174	23.5	28968	76.6	08852	23.4	30240	76.4	09322	23.6
1962	76677	31.3	57998	75.6	18679	24.4	28341	75.7	09116	24.3	29657	75.6	09561	24.4
1961	75583	32.2	56786	75.2	18777	24.8	27766	75.2	09153	24.8	29020	75.1	09624	24.9
1960	76015	32.2	56662	74.5	19353	25.5	27578	74.4	09487	25.6	29084	74.7	09866	25.3
1959	74933	32.2	55387	73.9	19546	26.1	26992	74.0	09494	26.0	28395	73.9	10052	26.1
1958	76128	33.1	55867	73.4	20261	26.6	**	**	**	**	**	**	**	**
1957	76068	33.7	55184	72.5	20884	27.5	**	**	**	**	**	**	**	**
1956	78177	34.8	56238	71.9	21939	28.1	27474	71.8	10781	28.2	28764	72.1	11158	27.9
1955	79221	35.2	56631	71.5	22590	28.5	**	**	**	**	**	**	**	**
1954	79008	35.2	55531	71.2	22477	28.8	26949	71.1	10935	28.9	28582	71.2	11542	28.8
1953	77380	35.1	54330	70.2	23050	29.8	26489	70.2	11251	29.8	27841	70.2	11799	29.8
1952	80200	36.0	56037	69.9	24163	30.1	27245	69.9	11884	30.4	28792	70.1	12279	29.9
1951	84007	37.6	58048	69.1	25959	30.9	28246	69.0	12694	31.0	29802	69.2	13265	30.8
1950	85455	38.5	57993	67.9	27462	32.1	28504	68.0	13431	32.0	29489	67.8	14031	32.2
1949	85638	39.2	57669	67.3	27969	32.7	28181	67.3	13720	32.7	29488	67.4	14473	32.3
1948	87746	40.8	59224	67.5	28522	32.5	28880	67.3	14049	32.7	30344	67.7	14473	32.3

\* TOTAL INCLUYE LEGITIMIDAD NO ESPECIFICADA  
 TOTAL INCLUDES UNSPECIFIED LEGITIMACY

\*\* INFORMACION NO DISPONIBLE

PROPORCION DE NACIMIENTOS A MADRES SOLTERAS Y CASADAS  
 PROPORTION OF LIVE BIRTHS TO MARRIED MOTHERS AND BIRTHS  
 BORN OUT OF WEDDLCK  
 PUERTO RICO 1950-1990

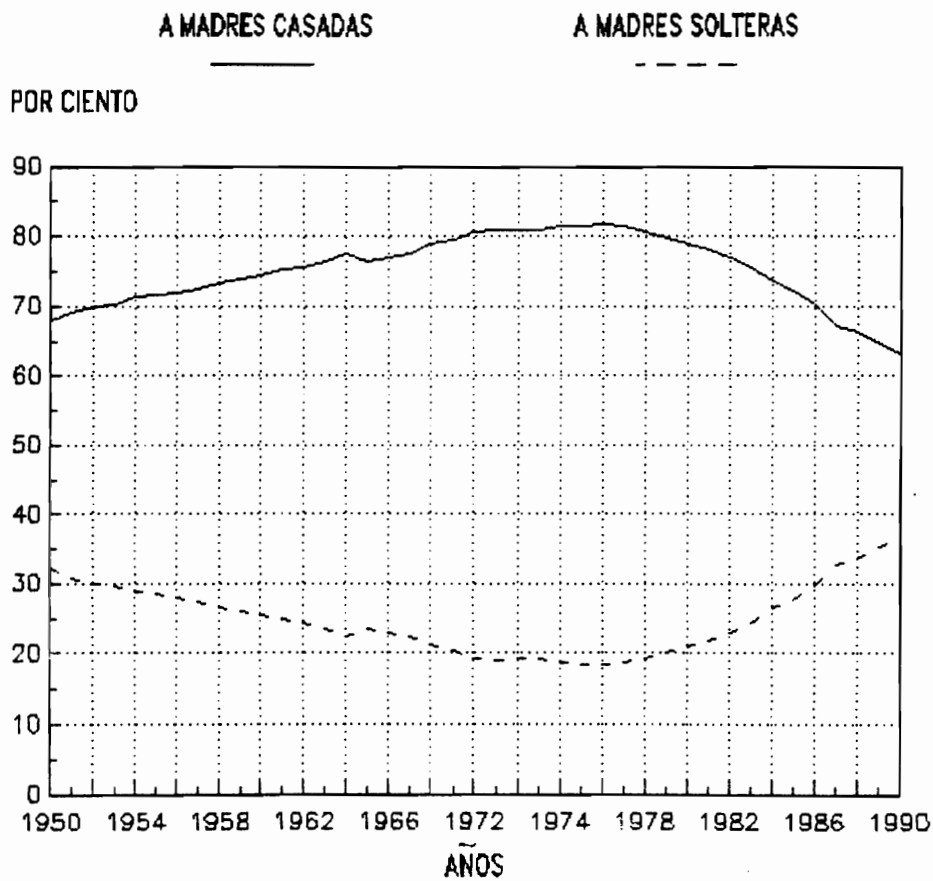

FUENTE: DEPARTAMENTO DE SALUD, AFASS,  
 OFICINA DE ESTADISTICAS DE SALUD, SAN JUAN, P.R.



TABLE-23 NACIMIENTOS POR MUNICIPIO DE RESIDENCIA DE LA MADRE 1/  
(BAJO PESO, A ADOLESCENTES, A SOLTERAS Y CUIDADO PRENATAL TEMPRANO)

TABLE-23 LIVE BIRTHS BY MUNICIPALITY OF MOTHERS RESIDENCE  
(LOW BIRTH WEIGHT, TEENAGE MOTHERS, ILLEGITIMATE AND EARLY CARE PRENATAL)  
PUERTO RICO, 1990

REGION	AREA	MUNICIPIO	NACI- MIENTOS VIVOS	PESO MUY BAJO NUMERO	<1,500 GRAMOS PORCIEN- TO	BAJO PESO NUMERO	<2,500 GRAMOS PORCIEN- TO	MADRE ADOLESCEN- TE NUMERO	10 A 19 AÑOS PORCIEN- TO	MADRE NO CASADA NUMERO	SOLTERA O CONSEN- SUAL PORCIEN- TO	CUIDADO PRENATAL NUMERO	PRIMER TRIMESTRE PORCIEN- TO	
ARECIBO	ARECIBO	ARECIBO	1686	13	0.77	181	10.74	350	20.76	547	32.46	1280	76.65	
		CAMUY	546	5	0.92	46	8.42	94	17.22	114	20.92	436	80.44	
		HATILLO	547	5	0.91	51	9.32	105	19.20	130	23.77	429	79.15	
		LARES	576	11	1.91	57	9.90	129	22.40	197	34.26	434	75.61	
		QUEBRADILLAS	391	6	1.53	30	7.67	65	16.62	63	16.11	311	80.57	
		UTUADO	638	3	0.47	65	10.19	127	19.91	204	31.97	472	74.33	
		SUB-TOTAL	4384	43	0.98	430	9.81	870	19.84	1255	28.65	3362	77.31	
		MANATI	MUNICIPIO											
	BARCELONETA		389	3	0.77	21	5.40	103	26.48	134	34.45	299	77.06	
	CIALES		395	1	0.25	27	6.84	61	15.44	152	38.48	292	74.11	
	FLORIDA		190	0	0.00	18	9.47	38	20.00	66	34.74	140	74.07	
	MANATI		827	11	1.33	76	9.19	153	18.50	308	37.24	626	75.79	
	MOROVIS		573	5	0.87	46	8.03	133	23.21	229	39.97	441	76.96	
	VEGA BAJA		1137	10	0.88	102	8.97	234	20.58	432	37.99	794	69.89	
	SUB-TOTAL		3511	30	0.85	290	8.26	722	20.56	1321	37.62	2592	73.93	
	RECUENTO REGIONAL	MUNICIPIO												
		ARECIBO	1686	13	0.77	181	10.74	350	20.76	547	32.46	1280	76.65	
		BARCELONETA	389	3	0.77	21	5.40	103	26.48	134	34.45	299	77.06	
		CAMUY	546	5	0.92	46	8.42	94	17.22	114	20.92	436	80.44	
		CIALES	395	1	0.25	27	6.84	61	15.44	152	38.48	292	74.11	

Continuación

TABLA -23 NACIMIENTOS POR MUNICIPIO DE RESIDENCIA DE LA MADRE 1/  
(BAJO PESO, A ADOLESCENTES, A SOLTERAS Y CUIDADO PRENATAL TEMPRANO)

TABLE -23 LIVE BIRTHS BY MUNICIPALITY OF MOTHERS RESIDENCE  
(LOW BIRTH WEIGHT, TEENAGE MOTHERS, ILLEGITIMATE AND EARLY CARE PRENATAL)  
PUERTO RICO, 1990

REGION	RECUENTO REGIONAL	MUNICIPIO	NACI- MIENTOS VIVOS	PESO MUJ BAJO NUMERO	<1,500 GRAMOS PORCIEN- TO	BAJO PESO NUMERO	<2,500 GRAMOS PORCIEN- TO	MADRE ADOLESCENTE NUMERO	10 A 19 AÑOS PORCIEN- TO	MADRE NO CASADA NUMERO	SOLTERA O CONSEM- SUAL PORCIEN- TO	CUIDADO PRENATAL NUMERO	PRIMER TRIMES- TRE PORCIEN- TO	
ARECIBO		FLORIDA	190	0	0.00	18	9.47	38	20.00	66	34.74	140	74.07	
		HATILLO	547	5	0.91	51	9.32	105	19.20	130	23.77	429	79.15	
		LARES	576	11	1.91	57	9.90	129	22.40	197	34.26	434	75.61	
		MANATI	827	11	1.33	76	9.19	153	18.50	308	37.24	626	75.79	
		MOROVIS	573	5	0.87	46	8.03	133	23.21	229	39.97	441	76.96	
		QUEBRADILLAS	391	6	1.53	30	7.67	65	16.62	63	16.11	311	80.57	
		UTUADO	638	3	0.47	65	10.19	127	19.91	204	31.97	472	74.33	
		VEGA BAJA	1137	10	0.88	102	8.97	234	20.58	432	37.99	794	69.89	
		SUB-TOTAL	7895	73	0.92	720	9.12	1592	20.16	2576	32.64	5954	75.80	
		BAYAMON	BARRANQUITAS	BARRANQUITAS	652	7	1.07	61	9.36	115	17.64	274	42.09	499
COMERIO	433			6	1.39	51	11.78	79	18.24	180	41.57	343	79.77	
COROZAL	726			9	1.24	49	6.75	122	16.80	270	37.19	573	79.36	
NARANJITO	585			5	0.85	68	11.62	107	18.29	179	30.60	468	80.55	
OROCOVIS	507			5	0.99	39	7.69	105	20.71	242	47.83	403	79.96	
SUB-TOTAL	2903			32	1.10	268	9.23	528	18.19	1145	39.47	2286	79.26	
BAYAMON	MUNICIPIO			BAYAMON	4021	46	1.14	332	8.26	523	13.01	1141	28.38	3068
			TOA ALTA	883	12	1.36	72	8.15	116	13.14	253	28.65	661	75.28

Continuación

TABLA -23 NACIMIENTOS POR MUNICIPIO DE RESIDENCIA DE LA MADRE 1/  
(BAJO PESO, A ADOLESCENTES, A SOLTERAS Y CUIDADO PRENATAL TEMPRANO)

TABLE -23 LIVE BIRTHS BY MUNICIPALITY OF MOTHERS RESIDENCE  
(LOW BIRTH WEIGHT, TEENAGE MOTHERS, ILLEGITIMATE AND EARLY CARE PRENATAL)  
PUERTO RICO, 1990

REGION	AREA	MUNICIPIO	NACI- MIENTOS VIVOS	PESO MUY BAJO NUMERO	<1,500 GRAMOS PORCIEN- TO	BAJO PESO NUMERO	<2,500 GRAMOS PORCIEN- TO	MADRE ADOLESCEN- TE NUMERO	10 A 19 AÑOS PORCIEN- TO	MADRE NO CASADA NUMERO	SOLTERA O CONSEN- SUAL PORCIEN- TO	CUIDADO PRENATAL NUMERO	PRIMER TRIMESTRE PORCIEN- TO	
BAYAMON	BAYAMON	VEGA ALTA	649	7	1.08	65	10.02	131	20.18	240	36.98	495	77.34	
		SUB-TOTAL	5553	65	1.17	469	8.45	770	13.87	1634	29.43	4224	76.51	
	CATANO	MUNICIPIO												
		CATANO	769	5	0.65	74	9.62	182	23.70	365	47.46	551	71.93	
		DORADO	580	6	1.04	49	8.46	106	18.28	206	35.52	448	78.05	
		TOA BAJA	1553	22	1.42	133	8.56	257	16.56	527	33.93	1154	74.84	
		SUB-TOTAL	2901	33	1.14	256	8.82	545	18.79	1098	37.84	2153	74.71	
	RECUENTO REGIONAL	MUNICIPIO												
		BARRANQUITAS	652	7	1.07	61	9.36	115	17.64	274	42.09	499	77.13	
		BAYAMON	4021	46	1.14	332	8.26	523	13.01	1141	28.38	3068	76.64	
		CATANO	769	5	0.65	74	9.62	182	23.70	365	47.46	551	71.93	
		COMERIO	433	6	1.39	51	11.78	79	18.24	180	41.57	343	79.77	
		COROZAL	726	9	1.24	49	6.75	122	16.80	270	37.19	573	79.36	
		DORADO	580	6	1.04	49	8.46	106	18.28	206	35.52	448	78.05	
		NARANJITO	585	5	0.85	68	11.62	107	18.29	179	30.60	468	80.55	
		OROCOVIS	507	5	0.99	39	7.69	105	20.71	242	47.83	403	79.96	
		TOA ALTA	883	12	1.36	72	8.15	116	13.14	253	28.65	661	75.28	
		TOA BAJA	1553	22	1.42	133	8.56	257	16.56	527	33.93	1154	74.84	
		VEGA ALTA	649	7	1.08	65	10.02	131	20.18	240	36.98	495	77.34	
		SUB-TOTAL	11358	130	1.14	993	8.74	1843	16.23	3877	34.14	8663	76.75	

Continuación

TABLA-23 NACIMIENTOS POR MUNICIPIO DE RESIDENCIA DE LA MADRE 1/  
(BAJO PESO, A ADOLESCENTES, A SOLTERAS Y CUIDADO PRENATAL TEMPRANO)

TABLE-23 LIVE BIRTHS BY MUNICIPALITY OF MOTHERS RESIDENCE  
(LOW BIRTH WEIGHT, TEENAGE MOTHERS, ILLEGITIMATE AND EARLY CARE PRENATAL)  
PUERTO RICO, 1990

REGION	AREA	MUNICIPIO	NACI- MIENTOS VIVOS	PESO MUY BAJO NUMERO	<1,500 GRAMOS PORCIEN- TO	BAJO PESO NUMERO	<2,500 GRAMOS PORCIEN- TO	MADRE ADOLESCEN- TE NUMERO	10 A 19 AÑOS PORCIEN- TO	MADRE NO CASADA NUMERO	SOLTERA O CONSEN- SUAL PORCIEN- TO	CUIDADO PRENATAL NUMERO	PRIMER TRIMES- TRE PORCIEN- TO	
CAGUAS	CAGUAS	AGUAS BUENAS	441	1	0.23	39	8.84	84	19.05	150	34.01	334	76.08	
		CAGUAS	2476	38	1.53	238	9.61	449	18.14	868	35.06	1898	76.84	
		GURABO	540	6	1.11	57	10.56	121	22.41	178	33.02	415	76.85	
		JUNCOS	539	4	0.74	47	8.72	126	23.38	210	38.96	395	73.69	
		SAN LORENZO	601	6	1.00	53	8.82	113	18.80	227	37.77	471	78.76	
		SUB-TOTAL	4597	55	1.20	434	9.44	893	19.43	1633	35.53	3513	76.65	
		CAYEY	MUNICIPIO											
	AIBONITO		537	5	0.93	34	6.33	100	18.62	240	44.69	404	75.23	
	CAYEY		891	8	0.90	73	8.19	184	20.65	368	41.30	682	76.54	
	CIDRA		650	7	1.08	78	12.00	123	18.92	250	38.52	505	77.69	
	SUB-TOTAL		2078	20	0.96	185	8.90	407	19.59	858	41.31	1591	76.56	
	HUMACAO		MUNICIPIO											
		HUMACAO	1057	12	1.14	103	9.77	227	21.48	448	42.38	610	58.10	
		LAS PIEDRAS	533	7	1.31	42	7.88	124	23.26	178	33.40	364	68.42	
		MAUNABO	237	2	0.85	20	8.47	65	27.43	111	46.84	152	64.14	
		NAGUABO	436	4	0.92	43	9.89	102	23.45	174	39.91	304	69.89	
		YABUCOA	639	9	1.41	61	9.55	136	21.28	276	43.19	411	64.52	
		SUB-TOTAL	2902	34	1.17	269	9.29	654	22.54	1187	40.90	1841	63.68	

Continuación

TABLA -23 NACIMIENTOS POR MUNICIPIO DE RESIDENCIA DE LA MADRE 1/  
(BAJO PESO, A ADOLESCENTES, A SOLTERAS Y CUIDADO PRENATAL TEMPRANO)

TABLE -23 LIVE BIRTHS BY MUNICIPALITY OF MOTHERS RESIDENCE  
(LOW BIRTH WEIGHT, TEENAGE MOTHERS, ILLEGITIMATE AND EARLY CARE PRENATAL)  
PUERTO RICO, 1990

REGION	RECUENTO REGIONAL	MUNICIPIO	NACI-	PESO MJY	<1,500	BAJO	<2,500	MADRE	10 A 19	MADRE NO	SOLTERA	CUIDADO	PRIMER
			MIENTOS VIVOS	BAJO NUMERO	GRAMOS PORCIEN-TO	PESO NUMERO	GRAMOS PORCIEN-TO	ADOLESCENTE NUMERO	AÑOS PORCIEN-TO	CASADA NUMERO	O CONSEN-SUAL PORCIEN-TO	PRENATAL NUMERO	TRIMES-TRE PORCIEN-TO
CAGUAS		AGUAS BUENAS	441	1	0.23	39	8.84	84	19.05	150	34.01	334	76.08
		AIBONITO	537	5	0.93	34	6.33	100	18.62	240	44.69	404	75.23
		CAGUAS	2476	38	1.53	238	9.61	449	18.14	868	35.06	1898	76.84
		CAYEY	891	8	0.90	73	8.19	184	20.65	368	41.30	682	76.54
		CIDRA	650	7	1.08	78	12.00	123	18.92	250	38.52	505	77.69
		GURABO	540	6	1.11	57	10.56	121	22.41	178	33.02	415	76.85
		HUMACAO	1057	12	1.14	103	9.77	227	21.48	448	42.38	610	58.10
		JUNCOS	539	4	0.74	47	8.72	126	23.38	210	38.96	395	73.69
		LAS PIEDRAS	533	7	1.31	42	7.88	124	23.26	178	33.40	364	68.42
		MAUNABO	237	2	0.85	20	8.47	65	27.43	111	46.84	152	64.14
		NAGUABO	436	4	0.92	43	9.89	102	23.45	174	39.91	304	69.89
		SAN LORENZO	601	6	1.00	53	8.82	113	18.80	227	37.77	471	78.76
		YABUCOA	639	9	1.41	61	9.55	136	21.28	276	43.19	411	64.52
		SUB-TOTAL	9577	109	1.14	888	9.28	1954	20.41	3678	38.41	6945	72.71
MAYAGUEZ	MAYAGUEZ	ANASCO	434	11	2.53	58	13.36	71	16.36	118	27.19	337	77.83
		CABO ROJO	583	8	1.37	63	10.81	107	18.35	159	27.27	399	68.79
		HORMIGUEROS	178	3	1.69	17	9.55	26	14.61	46	25.84	134	75.28
		LAS MARIAS	163	6	3.68	18	11.04	34	20.86	45	27.61	129	79.63
		MARICAO	144	0	0.00	20	13.89	41	28.47	63	43.75	89	62.68

Continuación



TABLA-23 NACIMIENTOS POR MUNICIPIO DE RESIDENCIA DE LA MADRE 1/  
(BAJO PESO; A ADOLESCENTES, A SOLTERAS Y CUIDADO PRENATAL TEMPRANO)

TABLE-23 LIVE BIRTHS BY MUNICIPALITY OF MOTHERS RESIDENCE  
(LOW BIRTH WEIGHT, TEENAGE MOTHERS, ILLEGITIMATE AND EARLY CARE PRENATAL)  
PUERTO RICO, 1990

REGION	AREA	MUNICIPIO	NACI- MIENTOS VIVOS	PESO MUY BAJO NUMERO	<1,500 GRAMOS PORCIEN- TO	BAJO PESO NUMERO	<2,500 GRAMOS PORCIEN- TO	MADRE ADOLESCENTE NUMERO	10 A 19 AÑOS PORCIEN- TO	MADRE NO CASADA NUMERO	SOLTERA O CONSEN- SUAL PORCIEN- TO	CUIDADO PRENATAL NUMERO	PRIMER TRIMES- TRE PORCIEN- TO	
MAYAGUEZ	MAYAGUEZ	MAYAGUEZ	1641	20	1.22	173	10.55	303	18.46	532	32.42	1030	63.07	
		RINCON	223	1	0.45	19	8.52	36	16.14	59	26.46	183	82.43	
		SUB-TOTAL	3366	49	1.46	368	10.94	618	18.36	1022	30.36	2301	68.69	
	SAN GERMAN	MUNICIPIO												
		LAJAS	364	6	1.65	52	14.29	66	18.13	103	28.30	260	71.63	
		SABANA GRANDE	407	4	0.98	36	8.85	85	20.88	111	27.27	304	74.69	
		SAN GERMAN	564	6	1.06	57	10.11	108	19.15	174	30.85	432	76.60	
		SUB-TOTAL	1335	16	1.20	145	10.86	259	19.40	388	29.06	996	74.66	
	RECUENTO REGIONAL	MUNICIPIO												
		ANASCO	434	11	2.53	58	13.36	71	16.36	118	27.19	337	77.83	
		CABO ROJO	583	8	1.37	63	10.81	107	18.35	159	27.27	399	68.79	
		HORMIGUEROS	178	3	1.69	17	9.55	26	14.61	46	25.84	134	75.28	
		LAJAS	364	6	1.65	52	14.29	66	18.13	103	28.30	260	71.63	
		LAS MARIAS	163	6	3.68	18	11.04	34	20.86	45	27.61	129	79.63	
		MARICAO	144	0	0.00	20	13.89	41	28.47	63	43.75	89	62.68	
		MAYAGUEZ	1641	20	1.22	173	10.55	303	18.46	532	32.42	1030	63.07	
		RINCON	223	1	0.45	19	8.52	36	16.14	59	26.46	183	82.43	
		SABANA GRANDE	407	4	0.98	36	8.85	85	20.88	111	27.27	304	74.69	
	SAN GERMAN	564	6	1.06	57	10.11	108	19.15	174	30.85	432	76.60		

Continuación

TABLA-23 NACIMIENTOS POR MUNICIPIO DE RESIDENCIA DE LA MADRE 1/  
(BAJO PESO, A ADOLESCENTES, A SOLTERAS Y CUIDADO PRENATAL TEMPRANO)

TABLE-23 LIVE BIRTHS BY MUNICIPALITY OF MOTHERS RESIDENCE  
(LOW BIRTH WEIGHT, TEENAGE MOTHERS, ILLEGITIMATE AND EARLY CARE PRENATAL)  
PUERTO RICO, 1990

REGION	RECUENTO REGIONAL	SUB-TOTAL	NACIMIENTOS VIVOS	PESO MUY BAJO NUMERO	<1,500 GRAMOS PORCIEN-TO	BAJO PESO NUMERO	<2,500 GRAMOS PORCIEN-TO	MADRE ADOLESCENTE NUMERO	10 A 19 AÑOS PORCIEN-TO	MADRE NO CASADA NUMERO	SOLTERA O CONSENSUAL PORCIEN-TO	CUIDADO PRENATAL NUMERO	PRIMER TRIMESTRE PORCIEN-TO
MAYAGUEZ			4701	65	1.38	513	10.91	877	18.66	1410	29.99	3297	70.39
AGUADILLA	AREA	MUNICIPIO											
	AGUADILLA	AGUADA	681	4	0.59	38	5.58	103	15.12	140	20.56	544	80.00
		AGUADILLA	953	11	1.15	74	7.76	195	20.46	275	28.86	736	77.31
		ISABELA	708	6	0.85	59	8.35	141	19.92	157	22.18	527	74.44
		MOCA	573	5	0.87	47	8.20	110	19.20	99	17.28	438	76.44
		SAN SEBASTIAN	637	11	1.73	62	9.73	126	19.78	163	25.63	510	80.19
		SUB-TOTAL	3552	37	1.04	280	7.89	675	19.00	834	23.49	2755	77.63
	RECUENTO REGIONAL	MUNICIPIO											
		AGUADA	681	4	0.59	38	5.58	103	15.12	140	20.56	544	80.00
		AGUADILLA	953	11	1.15	74	7.76	195	20.46	275	28.86	736	77.31
		ISABELA	708	6	0.85	59	8.35	141	19.92	157	22.18	527	74.44
		MOCA	573	5	0.87	47	8.20	110	19.20	99	17.28	438	76.44
		SAN SEBASTIAN	637	11	1.73	62	9.73	126	19.78	163	25.63	510	80.19
		SUB-TOTAL	3552	37	1.04	280	7.89	675	19.00	834	23.49	2755	77.63
PONCE	AREA	MUNICIPIO											
	GUAYAMA	ARROYO	366	7	1.91	37	10.11	95	25.96	190	52.05	278	75.96
		GUAYAMA	882	6	0.68	78	8.85	199	22.59	414	46.94	601	68.14
		PATILLAS	395	7	1.77	28	7.09	67	16.96	170	43.04	325	82.28

Continuación

TABLA-23 NACIMIENTOS POR MUNICIPIO DE RESIDENCIA DE LA MADRE 1/  
(BAJO PESO, A ADOLESCENTES, A SOLTERAS Y CUIDADO PRENATAL TEMPRANO)

TABLE-23 LIVE BIRTHS BY MUNICIPALITY OF MOTHERS RESIDENCE  
(LOW BIRTH WEIGHT, TEENAGE MOTHERS, ILLEGITIMATE AND EARLY CARE PRENATAL)  
PUERTO RICO, 1990

REGION	AREA	MUNICIPIO	NACI- MIENTOS VIVOS	PESO MUY BAJO NUMERO	<1,500 GRAMOS PORCIEN- TO	BAJO PESO NUMERO	<2,500 GRAMOS PORCIEN- TO	MADRE ADOLESC- CENTE NUMERO	10 A 19 AÑOS PORCIEN- TO	MADRE NO CASADA NUMERO	SOLTERA O CONSEN- SUAL PORCIEN- TO	CUIDADO PRENATAL NUMERO	PRIMER TRIMES- TRE PORCIEN- TO	
PONCE	GUAYAMA	SALINAS	621	11	1.77	60	9.68	173	27.86	324	52.26	413	66.51	
		SUB-TOTAL	2264	31	1.37	203	8.97	534	23.60	1098	48.54	1617	71.42	
	PONCE	MUNICIPIO												
		ADJUNTAS	423	5	1.18	35	8.27	68	16.08	149	35.22	293	69.27	
		COAMO	704	7	0.99	62	8.81	147	20.88	335	47.59	505	71.73	
		JAYUYA	339	1	0.29	34	10.03	54	15.93	127	37.46	236	69.82	
		JUANA DIAZ	921	13	1.41	82	8.91	208	22.58	465	50.49	572	62.17	
		PONCE	3967	51	1.29	386	9.73	780	19.67	1671	42.14	2547	64.25	
		SANTA ISABEL	437	8	1.83	49	11.21	115	26.32	259	59.27	269	61.56	
		VILLALBA	554	4	0.72	55	9.95	93	16.79	238	43.04	376	67.87	
		SUB-TOTAL	7345	89	1.21	703	9.58	1465	19.95	3244	44.18	4798	65.37	
		YAUCO	MUNICIPIO											
	GUANICA		331	4	1.21	28	8.46	93	28.10	155	46.83	201	62.04	
	GUAYANILLA		422	4	0.95	37	8.79	96	22.75	175	41.47	257	61.48	
	PENUELAS		514	4	0.78	56	10.92	107	20.82	178	34.63	293	57.56	
	YAUCO		829	8	0.97	65	7.84	174	20.99	325	39.25	535	65.32	
	SUB-TOTAL		2096	20	0.96	186	8.88	470	22.42	833	39.76	1286	62.13	
	RECUENTO REGIONAL	MUNICIPIO												
		ADJUNTAS	423	5	1.18	35	8.27	68	16.08	149	35.22	293	69.27	
		ARROYO	366	7	1.91	37	10.11	95	25.96	190	52.05	278	75.96	

Continuación

TABLA -23 NACIMIENTOS POR MUNICIPIO DE RESIDENCIA DE LA MADRE 1/  
(BAJO PESO, A ADOLESCENTES, A SOLTERAS Y CUIDADO PRENATAL TEMPRANO)

TABLE -23 LIVE BIRTHS BY MUNICIPALITY OF MOTHERS RESIDENCE  
(LOW BIRTH WEIGHT, TEENAGE MOTHERS, ILLEGITIMATE AND EARLY CARE PRENATAL.)  
PUERTO RICO, 1990

REGION	RECUENTO REGIONAL	MUNICIPIO	NACIMIENTOS VIVOS	PESO MUY BAJO NUMERO	<1,500 GRAMOS PORCIENTO	BAJO PESO NUMERO	<2,500 GRAMOS PORCIENTO	MADRE ADOLESCENTE NUMERO	10 A 19 AÑOS PORCIENTO	MADRE NO CASADA NUMERO	SOLTERA O CONSENSUAL PORCIENTO	CUIDADO PRENATAL NUMERO	PRIMER TRIMESTRE PORCIENTO
PONCE		COAMO	704	7	0.99	62	8.81	147	20.88	335	47.59	505	71.73
		GUANICA	331	4	1.21	28	8.46	93	28.10	155	46.83	201	62.04
		GUAYAMA	882	6	0.68	78	8.85	199	22.59	414	46.94	601	68.14
		GUAYANILLA	422	4	0.95	37	8.79	96	22.75	175	41.47	257	61.48
		JAYUYA	339	1	0.29	34	10.03	54	15.93	127	37.46	236	69.82
		JUANA DIAZ	921	13	1.41	82	8.91	208	22.58	465	50.49	572	62.17
		PATILLAS	395	7	1.77	28	7.09	67	16.96	170	43.04	325	82.28
		PENUELAS	514	4	0.78	56	10.92	107	20.82	178	34.63	293	57.56
		PONCE	3967	51	1.29	386	9.73	780	19.67	1671	42.14	2547	64.25
		SALINAS	621	11	1.77	60	9.68	173	27.86	324	52.26	413	66.51
		SANTA ISABEL	437	8	1.83	49	11.21	115	26.32	259	59.27	269	61.56
		VILLALBA	554	4	0.72	55	9.95	93	16.79	238	43.04	376	67.87
		YAUCO	829	8	0.97	65	7.84	174	20.99	325	39.25	535	65.32
			SUB-TOTAL		11705	140	1.20	1092	9.33	2469	21.10	5175	44.23
METROPOLITANA	CAROLINA	CANOVANAS	813	5	0.62	76	9.35	167	20.54	280	34.44	555	68.52
		CAROLINA	2994	40	1.34	246	8.22	486	16.24	1017	33.98	1908	64.03
		LOIZA	625	11	1.76	75	12.02	166	26.56	316	50.56	374	60.32
		TRUJILLO ALTO	1047	7	0.67	101	9.65	168	16.05	343	32.79	752	71.96

Continuación

TABLA-23 NACIMIENTOS POR MUNICIPIO DE RESIDENCIA DE LA MADRE 1/  
(BAJO PESO, A ADOLESCENTES, A SOLTERAS Y CUIDADO PRENATAL TEMPRANO)

TABLE-23 LIVE BIRTHS BY MUNICIPALITY OF MOTHERS RESIDENCE  
(LOW BIRTH WEIGHT, TEENAGE MOTHERS, ILLEGITIMATE AND EARLY CARE PRENATAL.)  
PUERTO RICO, 1990

REGION	AREA	SUB-TOTAL	NACI- MIENTOS VIVOS	PESO MUY BAJO NUMERO	<1,500 GRAMOS PORCIEN- TO	BAJO PESO NUMERO	<2,500 GRAMOS PORCIEN- TO	MADRE ADOLESCENTE NUMERO	10 A 19 AÑOS PORCIEN- TO	MADRE NO CASADA NUMERO	SOLTERA O CONSEN- SUAL PORCIEN- TO	CUIDADO PRENATAL NUMERO	PRIMER TRIMES- TRE PORCIEN- TO		
METROPOLITANA	CAROLINA		5479	63	1.15	498	9.09	987	18.02	1956	35.71	3589	65.79		
	SAN JUAN	MUNICIPIO													
		GUAYNABO		1690	15	0.89	122	7.22	238	14.09	525	31.07	1328	78.81	
		SAN JUAN		2154	22	1.02	167	7.75	399	18.55	1085	50.44	1320	61.42	
		RIO PIEDRAS		5681	95	1.67	546	9.61	906	15.95	2377	41.86	3782	66.80	
		SUB-TOTAL		9525	132	1.39	835	8.77	1543	16.21	3987	41.88	6430	67.71	
	RECUENTO REGIONAL	MUNICIPIO													
		CANOVANAS		813	5	0.62	76	9.35	167	20.54	280	34.44	555	68.52	
		CAROLINA		2994	40	1.34	246	8.22	486	16.24	1017	33.98	1908	64.03	
		GUAYNABO		1690	15	0.89	122	7.22	238	14.09	525	31.07	1328	78.81	
		LOIZA		625	11	1.76	75	12.02	166	26.56	316	50.56	374	60.32	
		SAN JUAN		2154	22	1.02	167	7.75	399	18.55	1085	50.44	1320	61.42	
		RIO PIEDRAS		5681	95	1.67	546	9.61	906	15.95	2377	41.86	3782	66.80	
		TRUJILLO ALTO		1047	7	0.67	101	9.65	168	16.05	343	32.79	752	71.96	
		SUB-TOTAL		15004	195	1.30	1333	8.89	2530	16.87	5943	39.63	10019	67.01	
	FAJARDO	AREA	MUNICIPIO												
		FAJARDO	CEIBA		365	3	0.82	31	8.49	57	15.62	114	31.23	257	70.60
			CULEBRA		29	1	3.45	3	10.34	9	31.03	15	51.72	18	64.29
FAJARDO				747	6	0.80	66	8.84	173	23.16	310	41.50	462	62.26	
LUQUILLO				361	7	1.94	35	9.70	79	21.88	130	36.01	249	69.17	

Continuación

TABLA -23 NACIMIENTOS POR MUNICIPIO DE RESIDENCIA DE LA MADRE 1/  
(BAJO PESO, A ADOLESCENTES, A SOLTERAS Y CUIDADO PRENATAL TEMPRANO)

TABLE -23 LIVE BIRTHS BY MUNICIPALITY OF MOTHERS RESIDENCE  
(LOW BIRTH WEIGHT, TEENAGE MOTHERS, ILLEGITIMATE AND EARLY CARE PRENATAL)  
PUERTO RICO, 1990

REGION	AREA	MUNICIPIO	NACI- MIENTOS VIVOS	PESO MUJ BAJO NUMERO	<1,500 GRAMOS PORCIEN- TO	BAJO PESO NUMERO	<2,500 GRAMOS PORCIEN- TO	MADRE ADOLE- SCENTE NUMERO	10 & 19 ANOS PORCIEN- TO	MADRE NO CASADA NUMERO	SOLTERA O CONSEN- SUAL PORCIEN- TO	CUIDADO PRENATAL NUMERO	PRIMER TRIMES- TRE PORCIEN- TO	
FAJARDO	FAJARDO	RIO GRANDE	885	13	1.47	92	10.40	182	20.56	263	29.72	597	67.61	
		VIEQUES	204	1	0.49	18	8.82	48	23.53	92	45.10	122	59.80	
		SUB-TOTAL	2591	31	1.20	245	9.46	548	21.15	924	35.66	1705	66.06	
	RECUENTO REGIONAL	MUNICIPIO												
		CEIBA	365	3	0.82	31	8.49	57	15.62	114	31.23	257	70.60	
		CULEBRA	29	1	3.45	3	10.34	9	31.03	15	51.72	18	64.29	
		FAJARDO	747	6	0.80	66	8.84	173	23.16	310	41.50	462	62.26	
		LUQUILLO	361	7	1.94	35	9.70	79	21.88	130	36.01	249	69.17	
		RIO GRANDE	885	13	1.47	92	10.40	182	20.56	263	29.72	597	67.61	
		VIEQUES	204	1	0.49	18	8.82	48	23.53	92	45.10	122	59.80	
		SUB-TOTAL	2591	31	1.20	245	9.46	548	21.15	924	35.66	1705	66.06	
		TOTAL		66383	780	1.18	6064	9.14	12488	18.82	24417	36.79	47039	71.13

1/ En el año 1990 en Puerto Rico ocurrieron y se registraron 66,555 nacimientos. Esta tabulación está hecha a base de 66,383 ya que se presentan solamente datos de residentes de Puerto Rico. La diferencia entre 66,555 y 66,383 son 172 casos. De éstos, (139) fueron nacimientos a madres que NO residen en Puerto Rico y (33) casos de residencia desconocida.

2/ El cómputo de por ciento (%) se excluyeron los valores en desconocidos (19 peso; 36 en edad; 20 en legitimidad; 590 cuidado prenatal).

FUENTE: Oficina de Estadísticas de Salud de Puerto Rico en un esfuerzo y colaboración con el Centro para el Control de Enfermedades en Atlanta, CDC.

**TABLA 24: FACTORES MEDICOS DE RIESGO EN ESTE EMBARAZO**  
**TABLE 24: MEDICAL RISK FACTORS FOR THIS PREGNANCY**  
**PUERTO RICO, 1989 Y 1990**

FACTORES MEDICOS DE RIESGO	1989		1990	
	Total	Tasa <sup>1</sup>	Total	Tasa <sup>1</sup>
Hipertensión Asociada al Embarazo....	2,311	34.7	2,177	32.7
Anemia.....	1,865	28.0	2,106	31.6
Diabetes.....	1,135	17.0	1,223	18.4
Hipertensión Crónica.....	501	7.5	486	7.3
Hemorragia Uterina.....	283	4.2	244	3.7
Enfermedad del Pulmón (aguda o crónica)	257	3.9	188	2.8
Hidramnios / Oligohidramnios.....	254	3.8	222	3.3
Sensibilización al factor RH.....	254	3.8	185	2.8
Cervix Incompetente.....	249	3.7	239	3.6
Enfermedad Cardíaca.....	246	3.7	222	3.3
Previo feto o neonato pequeño para su edad gestacional.....	209	3.1	160	2.4
Previo feto o neonato 4000 + grs.....	177	2.7	140	2.1
Eclampsia.....	152	2.3	119	1.8
Enfermedad Renal.....	146	2.2	131	2.0
Herpes Genital.....	116	1.7	94	1.4
Hemoglobinopatía.....	24	0.4	24	0.4
Otros riesgos, sin especificar cuáles	4,619	69.3	4,641	69.7
<b>Total de Factores de Riesgo</b>	<b>12,798</b>	<b>191.8</b>	<b>12,601</b>	<b>189.3</b>

<sup>1</sup>/ Tasa por 1,000 nacimientos vivos.

FUENTE: DEPARTAMENTO DE SALUD, AFASS, OFICINA DE ESTADISTICAS DE SALUD, SAN JUAN, P.R.

SOURCE: DEPARTMENT OF HEALTH, HFSA, OFFICE OF HEALTH STATISTICS, SAN JUAN, P.R.

**TABLA 25: LOS PROCEDIMIENTOS OBSTETRICOS, NACIMIENTOS VIVOS**  
**TABLE 25: OBSTETRICS PROCEDURES, LIVE BIRTHS**  
**PUERTO RICO, 1989 Y 1990**

PROCEDIMIENTOS OBSTETRICOS	1989		1990	
	Total	Tasa <sup>1</sup>	Total	Tasa <sup>1</sup>
Monitoreo fetal electrónico.	39,947	599.0	44,347	666.3
Ultrasonido.....	17,145	257.1	20,055	301.3
Estimulación del parto.....	7,802	117.0	8,446	126.9
Inducción del parto.....	3,498	52.5	2,966	44.6
Amniocentesis.....	2,254	33.8	2,216	33.3
Tocolisis.....	1,056	15.8	1,301	19.5
Otros, sin especificar cuáles	645	9.7	1,028	15.4
<b>Total de procedimientos</b>	<b>72,347</b>	<b>1,084.8</b>	<b>80,359</b>	<b>1,207.4</b>

**TABLA 26: COMPLICACIONES DEL PARTO, NACIMIENTOS VIVOS**  
**TABLE 26: COMPLICATIONS OF DELIVERY, LIVE BIRTHS**  
**PUERTO RICO, 1989 Y 1990**

COMPLICACIONES DEL PARTO	1989		1990	
	Total	Tasa <sup>1</sup>	Total	Tasa <sup>1</sup>
Desproporción cefalopélvica (CPD).	4,367	65.5	4,473	67.2
Meconio moderado / en exceso.....	2,310	34.6	2,019	30.3
Rotura prematura de membrana (PROM)	2,153	32.3	2,009	30.2
Presentación de nalgas (BREECH)...	1,621	24.3	1,607	24.2
Sufrimiento fetal.....	1,441	21.6	1,411	21.2
Disfunción uterina.....	496	7.4	560	8.4
Parto precipitado ( < 3 horas )...	407	6.1	370	5.6
Placenta previa.....	328	4.9	251	3.8
Prolapso del cordón.....	307	4.6	278	4.2
Placenta abrupta.....	295	4.4	257	3.9
Parto prolongado ( > 20 horas )...	248	3.7	254	3.8
Febil ( >100 F o 38 C ).....	235	3.5	154	2.3
Otros sangramientos.....	153	2.3	117	1.8
Convulsiones durante el parto.....	42	0.6	42	0.6
Complicaciones por anestesia.....	23	0.3	9	0.1
Otras, sin especificar cuáles.....	5,398	80.9	5,609	84.3
<b>Total de Complicaciones del Parto</b>	<b>19,824</b>	<b>297.2</b>	<b>19,429</b>	<b>291.9</b>

<sup>1</sup> Tasa por 1,000 nacimientos vivos.

FUENTE: DEPARTAMENTO DE SALUD, AFASS, OFICINA DE ESTADISTICAS DE SALUD, SAN JUAN, P.R.

SOURCE: DEPARTMENT OF HEALTH, HFSA, OFFICE OF HEALTH STATISTICS, SAN JUAN, P.R.



TABLA 27: NACIMIENTOS POR METODO DEL PARTO  
 TABLE 27: LIVE BIRTHS BY METHOD OF DELIVERY  
 PUERTO RICO, 1989 Y 1990

METODO DEL PARTO	1989		1990	
	Total	Tasa <sup>1</sup>	Total	Tasa <sup>1</sup>
Partos Vaginales.....	45,494	68.2	45,873	68.9
Vaginal después de Cesárea.....	723	1.1	775	1.2
Primeras Cesáreas.....	11,717	17.6	11,896	17.9
Cesáreas Repetidas.....	8,387	12.6	8,745	13.1
Forceps.....	324	0.5	242	0.4
Extractor al Vacío.....	47	0.1	24	0.0
<b>Total de Nacimientos</b>	<b>66,692</b>	<b>100.0</b>	<b>66,555</b>	<b>100.0.</b>

TABLA 28: CONDICIONES ANORMALES DEL RECIEN NACIDO,  
 NACIMIENTOS VIVOS  
 TABLE 28: ABNORMAL CONDITIONS OF THE NEWBORN, LIVE BIRTHS  
 PUERTO RICO, 1989 Y 1990

CONDICIONES ANORMALES	1989		1990	
	Total	Tasa <sup>1</sup>	Total	Tasa <sup>1</sup>
<b>Síndrome de Dificultad</b>				
Respiratoria.....	339	5.1	291	4.4
Ventilación Artificial ( > 30 )	267	4.0	214	3.2
Ventilación Artificial ( < 30 )	193	2.9	151	2.3
<b>Síndrome de Aspiración de</b>				
Meconio.....	139	2.1	104	1.6
Anemia ( < 13 ).....	119	1.8	72	1.1
Convulsiones.....	100	1.5	99	1.5
Lesión al Nacer.....	59	0.9	42	0.6
Síndrome de Alcoholismo Fetal..	25	0.4	34	0.5
Otros, sin especificar cuáles..	1,091	16.4	833	12.5
<b>Total de Condiciones Anormales</b>	<b>2,332</b>	<b>35.0</b>	<b>1,840</b>	<b>27.7</b>

<sup>1</sup> / Tasa por 1.000 nacimientos vivos.

FUENTE: DEPARTAMENTO DE SALUD, AFASS, OFICINA DE ESTADISTICAS DE SALUD, SAN JUAN, P.R.

SOURCE: DEPARTMENT OF HEALTH, HFSA, OFFICE OF HEALTH STATISTICS, SAN JUAN, P.R.

TABLA 29: ANOMALIAS CONGENITAS, NACIMIENTOS VIVOS  
 TABLE 29: CONGENITAL ANOMALIES, LIVE BIRTHS  
 PUERTO RICO, 1989 Y 1990

ANOMALIAS CONGENITAS	1989		1990	
	Total	Tasa <sup>1</sup>	Total	Tasa <sup>1</sup>
Anencéfalo.....	16	24.0	12	18.0
Espina Bífida / Meningocele.....	28	42.0	23	34.6
Hidrocefalo.....	24	36.0	18	27.1
Microcefalo.....	9	13.5	5	7.5
Otras Anomalias del Sistema				
Nervioso Central.....	7	10.5	12	18.0
Malformaciones del Corazón.....	23	34.5	13	19.5
Otras Anomalias Circulatorias /				
Respiratorias.....	22	33.5	17	25.5
Atresia / Estenosis Rectal.....	9	13.5	6	9.0
Fístula Traqueo Esofágica /				
Atresia Esofágica.....	8	12.0	2	0.0
Onfalocele / Gastroschisis.....	9	13.5	6	9.0
Otras Anomalias Gastrointestinales	15	22.5	9	13.5
Genitales Malformados.....	29	43.5	15	22.5
Agenesia Renal.....	5	7.5	3	4.5
*Otras Anomalias Urogenitales....	41	61.5	26	39.1
*Labio Leporino / Paladar Hendido	41	61.5	28	42.1
Polidactilio / Sindactilia /				
Adactilia.....	48	72.0	31	46.6
Pie Equino.....	54	81.0	36	54.1
Hernia Diafragmática.....	4	6.0	7	10.5
Otras Anomalias Musculoesqueletales /				
Integumentarias.....	36	54.0	34	51.1
Síndrome de Down.....	22	33.0	18	27.1
Otras Anomalias Cromosómicas.....	24	36.0	20	30.1
Otras.....	511	766.3	479	719.7
<b>Total Anomalías Congénitas</b>	<b>985</b>	<b>1,476.9</b>	<b>820</b>	<b>1,230.9</b>

<sup>1</sup> Tasa por 100,000 nacimientos vivos.

FUENTE: DEPARTAMENTO DE SALUD, AFASS, OFICINA DE ESTADISTICAS DE SALUD, SAN JUAN, P.R.

SOURCE: DEPARTMENT OF HEALTH, HFSA, OFFICE OF HEALTH STATISTICS, SAN JUAN, P.R.



N A C I M I E N T O S  
V I V O S  
P O R S E C T O R  
D E S E R V I C I O S



TABLA 1: PERFIL DE LOS NACIMIENTOS EN HOSPITALES PUBLICOS Y PRIVADOS  
 TABLE 1: PROFILE OF LIVE BIRTHS BY TYPE OF MEDICAL FACILITY  
 PUERTO RICO, 1990

CARACTERISTICAS SOBRESALIENTES IMPORTANT CHARACTERISTICS	TIPO DE HOSPITAL - TYPE OF MEDICAL FACILITY					
	TOTAL 1/		PUBLICO		PRIVADO	
	NUMERO	%	NUMERO	%	NUMERO	%
TOTAL DE NACIMIENTOS OCURRIDOS TOTAL BIRTHS	66,359	100.0	40,841	100.0	25,518	100.0
MADRES ADOLESCENTES ( < 20 ) TEENAGE MOTHERS	12,475	18.8	11,140	27.3	1,335	5.2
MADRES MENORES DE 25 AÑOS MOTHERS < 25	32,411	48.8	25,720	63.0	6,691	26.2
MADRES DE 30 AÑOS O MAS MOTHERS ≥ 30	14,189	21.4	6,064	14.8	8,125	31.8
NACIMIENTOS BAJO PESO LOW BIRTH WEIGHTS BABIES	6,047	9.1	4,385	10.7	1,662	6.5
TRIMESTRE QUE COMENZARON EL CUIDADO PRENATAL TRIMESTER PRENATAL CARE BEGAN						
1ER TRIMESTRE - 1ST TRIMESTER	47,053	70.9	26,659	65.3	20,394	79.9
2DO TRIMESTRE - 2ND TRIMESTER	15,932	24.0	11,575	28.3	4,357	17.1
3ER TRIMESTRE - 3RD TRIMESTER	2,341	3.5	1,713	4.2	628	2.5
NACIMIENTOS SIN CUIDADO PRENATAL NO PRENATAL CARE	778	1.2	757	1.8	21	0.1
ESCOLARIDAD MAS ALTA COMPLETADA MOTHERS EDUCATION						
MENOS DE 12 AÑOS DE ESCUELA LESS THAN 12 YEARS	22,167	33.3	20,292	49.1	1,875	7.5
12 AÑOS DE ESCUELA (12 YEARS)	18,903	28.5	12,745	31.2	6,158	24.1
16 AÑOS DE ESCUELA O MAS 16 YEARS OR MORE	10,660	16.1	1,672	4.1	8,988	35.2
NACIMIENTOS A MADRES SOLTERAS BIRTHS TO UNMARRIED MOTHERS	24,365	36.7	20,726	50.7	3,639	14.3

1/ La diferencia del total de público y privado con el total ocurrido en P.R. (66,555)  
 se debe a los nacimientos ocurridos fuera del hospital (196). Differences between the total  
 in public and private and P.R. (66,555), are non-hospital births (196).

FUENTE: DEPARTAMENTO DE SALUD, ADMINISTRACION DE FACILIDADES Y SERVICIOS DE SALUD,  
 OFICINA DE ESTADISTICAS DE SALUD, SAN JUAN, PUERTO RICO.

SOURCE: DEPARTMENT OF HEALTH, HEALTH FACILITIES AND SERVICES ADMINISTRATION,  
 OFFICE OF HEALTH STATISTICS, SAN JUAN, PUERTO RICO.

TABLA 2: NACIMIENTOS VIVOS POR EDAD DE LA MADRE Y POR SECTOR DE SERVICIO  
 TABLE 2: LIVE BIRTHS BY MOTHERS AGE AND TYPE OF MEDICAL FACILITY  
 PUERTO RICO, 1990

EDAD DE LA MADRE! AGE OF MOTHERS !	PUBLICO PUBLIC !	POR CIENTO PERCENT !	PRIVADO PRIVATE !	POR CIENTO PERCENT !	TOTAL 1/
TOTAL	40,841	100.0	25,518	100.0	66,359
< 15	339	0.8	10	0.0	349
15-19	10,801	26.4	1,325	5.2	12,126
20-24	14,580	35.7	6,691	26.2	21,271
25-29	9,042	22.1	9,365	36.7	18,407
30-34	4,090	10.0	5,629	22.1	9,719
35-39	1,539	3.8	2,110	8.3	3,649
40-44	409	1.0	376	1.5	785
45+	26	0.1	10	0.0	36
NO ESPECIFICADO UNSPECIFIED	15	0.0	2	0.0	17

1/ La diferencia del total de público y privado con el total ocurrido en P.R. (66,555) se debe a los nacimientos ocurridos fuera del hospital (196). Differences between the total in public and private in P.R. (66,555), are non-hospital births (196).

FUENTE: DEPARTAMENTO DE SALUD, ADMINISTRACION DE FACILIDADES Y SERVICIOS DE SALUD, OFICINA DE ESTADISTICAS DE SALUD, SAN JUAN, PUERTO RICO.

SOURCE: DEPARTMENT OF HEALTH, HEALTH FACILITIES AND SERVICES ADMINISTRATION, OFFICE OF HEALTH STATISTICS, SAN JUAN, PUERTO RICO.

**TABLA 3: NACIMIENTOS VIVOS POR PESO AL NACER Y POR SECTOR DE SERVICIO**  
**TABLE 3: LIVE BIRTHS BY BIRTHWEIGHT AND TYPE OF MEDICAL FACILITY**  
**PUERTO RICO 1990**

PESO AL NACER BIRTH WEIGHT	PUBLICO PUBLIC	%	PRIVADO PRIVATE	%	TOTAL 1/
TOTAL	40,841	100.0	25,518	100.0	66,359
MENOS DE 1 LIBRA	1	0.0	1	0.0	2
1 LB - 2 LBS 3 OZ	231	0.6	60	0.2	291
2 LBS 4 OZ - 3 LBS 4 OZ	392	1.0	88	0.3	480
3 LBS 5 OZ - 4 LBS 6 OZ	843	2.1	215	0.8	1,058
4 LBS 7 OZ - 5 LBS 8 OZ	2,918	7.1	1,298	5.1	4,216
5 LBS 9 OZ - 6 LBS 9 OZ	10,079	24.7	5,629	22.1	15,708
6 LBS 10 OZ - 7 LBS 11 OZ	16,530	40.5	10,764	42.2	27,294
7 LBS 12 OZ - 8 LBS 13 OZ	8,022	19.6	6,080	23.8	14,102
8 LBS 14 OZ - 9 LBS 14 OZ	1,568	3.8	1,203	4.7	2,771
9 LBS 15 OZ - 11 LBS	210	0.5	169	0.7	379
11 LBS 1 OZ Y MAS	31	0.1	10	0.0	41
NO ESPECIFICADO UNSPECIFIED	16	0.0	1	0.0	17

1/ La diferencia del total de público y privado con el total ocurrido en P.R. (66,555) se debe a los nacimientos ocurridos fuera del hospital (196). Differences between the total in public and private and P.R. (66,555), are non-hospital births (196).

FUENTE: DEPARTAMENTO DE SALUD, ADMINISTRACION DE FACILIDADES Y SERVICIOS DE SALUD, OFICINA DE ESTADISTICAS DE SALUD, SAN JUAN, PUERTO RICO.

SOURCE: DEPARTMENT OF HEALTH, HEALTH FACILITIES AND SERVICES ADMINISTRATION, OFFICE OF HEALTH STATISTICS, SAN JUAN, PUERTO RICO.

*11/2/90*  
*235*  
*Real*  
*...*



**TABLA 4: NACIMIENTOS VIVOS POR TRIMESTRE DE EMBARAZO EN QUE COMENZO EL CUIDADO PRENATAL Y POR SECTOR DE SERVICIO**  
**TABLE 4: LIVE BIRTHS BY TRIMESTER PRENATAL CARE BEGAN AND TYPE OF MEDICAL FACILITY**  
**PUERTO RICO, 1990**

TRIMESTRE COMENZO CUIDADO PRENATAL TRIMESTER PRENATAL CARE BEGAN	PUBLICO PUBLIC	%	PRIVADO PRIVATE	%	TOTAL 1/
TOTAL	40,841	100.0	25,518	100.0	66,359
NO TUVO WITHOUT	757	1.9	21	0.1	778
1ER TRIMESTRE	26,659	65.3	20,394	79.9	47,053
2DO TRIMESTRE	11,575	28.3	4,357	17.1	15,932
3ER TRIMESTRE	1,713	4.2	628	2.5	2,341
SIN ESPECIFICAR UNSPECIFIED	137	0.3	118	0.5	255

1/ La diferencia del total de público y privado con el total ocurrido en P.R. (66,555) se debe a los nacimientos ocurridos fuera del hospital (196). Differences between the total in public and private in P.R. (66,555), are non-hospital births (196).

FUENTE: DEPARTAMENTO DE SALUD, ADMINISTRACION DE FACILIDADES Y SERVICIOS DE SALUD, OFICINA DE ESTADISTICAS DE SALUD, SAN JUAN, PUERTO RICO.

SOURCE: DEPARTMENT OF HEALTH, HEALTH FACILITIES AND SERVICES ADMINISTRATION, OFFICE OF HEALTH STATISTICS, SAN JUAN, PUERTO RICO.

TABLA 5: NACIMIENTOS VIVOS POR PERIODO DE GESTACION Y POR SECTOR DE SERVICIO  
 TABLE 5: LIVE BIRTHS BY PERIOD OF GESTATION AND TYPE OF MEDICAL FACILITY  
 PUERTO RICO, 1990

PERIODO DE GESTACION (SEMANAS) PERIOD OF GESTATION (WEEKS)	PUBLICO PUBLIC	%	PRIVADO PRIVATE	%	TOTAL 1/
TOTAL	40,841	100.0	25,518	100.0	66,359
< 20	2	0.0	0	0.0	2
20-27	249	0.6	50	0.2	299
28	98	0.2	18	0.1	116
29-31	499	1.2	117	0.5	616
32-35	2,509	6.1	1,042	4.1	3,551
36	1,821	4.5	1,125	4.4	2,946
37-39	18,100	44.3	14,802	58.0	32,902
40+	17,501	42.9	8,359	32.8	25,860
NO ESPECIFICADO UNSPECIFIED	62	0.2	5	0.0	67

1/ La diferencia del total del público y privado con el total ocurrido en P.R. (66,555). se debe a los nacimientos ocurridos fuera del hospital (196). Differences between total in public and private and P.R. (66,555), are non-hospital births (196).

FUENTE: DEPARTAMENTO DE SALUD, ADMINISTRACION DE FACILIDADES Y SERVICIOS DE SALUD, OFICINA DE ESTADISTICAS DE SALUD, SAN JUAN, PUERTO RICO.

SOURCE: DEPARTMENT OF HEALTH, HEALTH FACILITIES AND SERVICES ADMINISTRATION, OFFICE OF HEALTH STATISTICS, SAN JUAN, PUERTO RICO.

**TABLA 6: NACIMIENTOS VIVOS POR ESCOLARIDAD DE LA MADRE Y POR SECTOR DE SERVICIO**  
**TABLE 6: LIVE BIRTHS BY HIGHEST GRADE OF SCHOOL COMPLETED BY MOTHER AND TYPE**  
**OF MEDICAL FACILITY**  
**PUERTO RICO, 1990**

ESCOLARIDAD DE LA MADRE HIGHEST GRADE OF SCHOOL COMPLETED BY MOTHER	PUBLICO PUBLIC	%	PRIVADO PRIVATE	%	TOTAL 1/
TOTAL	40,841	100.0	25,518	100.0	66,359
0	96	0.2	3	0.0	99
1-3	600	1.5	50	0.2	650
4-6	2,390	5.9	174	0.7	2,564
7-9	9,694	23.7	763	3.0	10,457
10-11	7,512	18.4	885	3.5	8,397
12	12,745	31.2	6,158	24.1	18,903
13-15	6,061	14.8	8,470	33.2	14,531
16	1,410	3.5	7,494	29.4	8,904
17+	262	0.6	1,494	5.9	1,756
NO ESPECIFICADO UNSPECIFIED	71	0.2	27	0.1	98

1/ La diferencia del total de público y privado con el total ocurrido en P.R. (66,555) se debe a los nacimientos ocurridos fuera del hospital (196). Differences between total in public and private in P.R. (66,555), are non-hospital births (196).

FUENTE: DEPARTAMENTO DE SALUD, ADMINISTRACION DE FACILIDADES Y SERVICIOS DE SALUD, OFICINA DE ESTADISTICAS DE SALUD, SAN JUAN, PUERTO RICO.

SOURCE: DEPARTMENT OF HEALTH, HEALTH FACILITIES AND SERVICES ADMINISTRATION, OFFICE OF HEALTH STATISTICS, SAN JUAN, PUERTO RICO.

TABLA 7: NACIMIENTOS VIVOS POR ESTADO CIVIL Y POR SECTOR DE SERVICIO  
 TABLE 7: LIVE BIRTHS BY CIVIL STATUS AND TYPE OF MEDICAL FACILITY  
 PUERTO RICO, 1990

ESTADO CIVIL CIVIL STATUS	PUBLICO PUBLIC	%	PRIVADO PRIVATE	%	TOTAL 1/
TOTAL	40,841	100.0	25,518	100.0	66,359
DE MADRES CASADAS TO MARRIED MOTHERS	20,100	49.2	21,872	85.7	41,972
DE MADRES SOLTERAS TO UNMARRIED MOTHERS	20,726	50.7	3,639	14.3	24,365
NO ESPECIFICADO UNSPECIFIED	15	0.0	7	0.0	22

1/ La diferencia del total de público y privado con el total ocurrido en P.R. (66,555) se debe a los nacimientos ocurridos fuera del hospital (196). Differences between the total in public and private and P.R. (66,555), are non-hospital births (196).

FUENTE: DEPARTAMENTO DE SALUD, ADMINISTRACION DE FACILIDADES Y SERVICIOS DE SALUD  
 OFICINA DE ESTADISTICAS DE SALUD, SAN JUAN, PUERTO RICO.

SOURCE: DEPARTMENT OF HEALTH, HEALTH FACILITIES AND SERVICES ADMINISTRATION,  
 OFFICE OF HEALTH STATISTICS, SAN JUAN, PUERTO RICO.



M O R T A L I D A D  
G E N E R A L



# TASAS DE MORTALIDAD POR CAUSAS SELECTAS MORTALITY RATES BY SELECTED CAUSES PUERTO RICO 1950-1990

TUBERCULOSIS CORAZON CANCER NEUMONIAS DIABETES

TASAS POR 100,000 HABITANTES

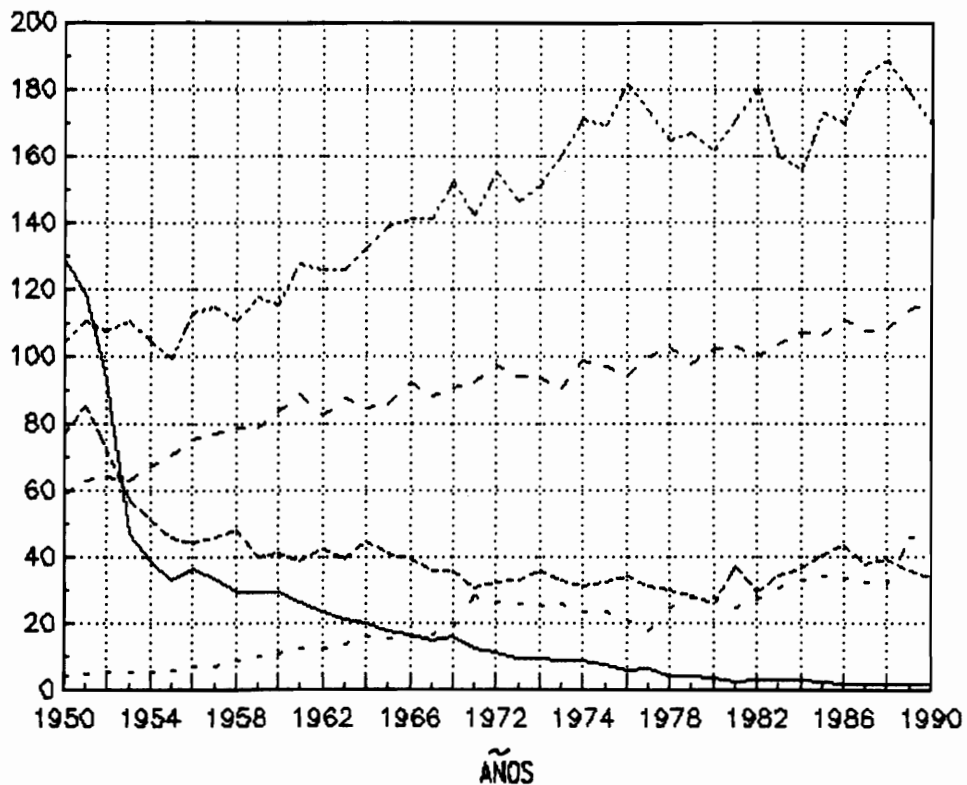

FUENTE: DEPARTAMENTO DE SALUD, AFASS,  
OFICINA DE ESTADISTICAS DE SALUD, SAN JUAN, P.R.





TABLA -1 DEFUNCIONES POR CAUSAS ESPECIFICAS Y TASAS POR 100,000 HABITANTES  
 TABLE -1 DEATHS BY SPECIFIC CAUSES AND RATE PER 100,000 POPULATION  
 PUERTO RICO, 1951 - 1990

ANOS	ENF. CORAZON		CANCER		DIABETES MELLITUS		ENF. CEREBROVASC.		ARTERIOESCLEROS.		NEUMONIAS		CIRROSIS HEPAT.		ENF. IRA. INFAN.	
YEARS	NUM.	TASA	NUM.	TASA	NUM.	TASA	NUM.	TASA	NUM.	TASA	NUM.	TASA	NUM.	TASA	NUM.	TASA
	NO.	RATE	NO.	RATE	NO.	RATE	NO.	RATE	NO.	RATE	NO.	RATE	NO.	RATE	NO.	RATE
1990	5,987	169.7	4,106	116.4	1,677	47.5	1,198	34.0	466	13.2	1,188	33.7	739	20.9	507	14.4
1989	6,244	178.5	3,989	114.1	1,611	46.1	1,166	33.3	565	16.2	1,267	36.2	743	21.2	532	15.2
1988	6,545	189.1	3,751	108.4	1,100	31.8	1,285	37.1	614	17.7	1,365	39.4	695	20.1	465	13.4
1987	6,350	185.0	3,693	107.6	1,108	32.3	1,358	39.6	689	20.1	1,295	37.7	765	22.3	515	15.0
1986	5,802	170.3	3,791	111.3	1,149	33.7	1,335	39.2	704	20.7	1,484	43.6	820	24.1	515	15.1
1985	5,834	172.7	3,601	106.6	1,150	34.0	1,492	44.2	817	24.2	1,375	40.7	769	22.8	597	17.7
1984	5,232	156.2	3,592	107.3	1,112	33.2	1,384	41.3	822	24.5	1,224	36.6	775	23.1	591	17.6
1983	5,344	160.2	3,440	103.6	1,016	30.6	1,314	39.6	766	23.1	1,143	34.4	792	23.8	699	21.0
1982	5,924	180.0	3,297	100.2	906	27.5	1,298	39.4	571	17.4	964	29.3	726	22.1	758	23.0
1981	5,564	171.1	3,343	102.8	812	25.0	1,727	53.1	490	15.1	1,213	37.3	793	24.4	821	25.2
1980	5,174	161.5	3,285	102.5	900	28.1	1,269	39.6	797	24.9	841	26.2	837	26.1	867	27.1
1979	5,277	167.0	3,088	97.7	879	27.8	1,350	42.7	834	26.4	899	28.4	830	26.3	850	26.9
1978	5,149	164.9	3,200	102.5	779	25.0	1,633	52.3	760	24.3	940	30.1	709	22.7	645	20.7
1977	5,344	173.8	3,068	99.8	551	17.9	1,716	55.8	820	26.7	965	31.4	710	23.1	667	21.7
1976	5,487	181.8	2,852	94.5	648	21.5	1,687	55.9	851	28.2	1,040	34.5	737	24.4	651	21.6
1975	4,971	169.2	2,854	97.1	687	23.4	1,478	50.3	975	33.2	958	32.6	750	25.5	603	20.5
1974	4,945	171.1	2,860	99.0	680	23.5	1,588	54.9	1,012	35.0	904	31.3	771	26.7	668	23.1
1973	4,611	160.5	2,597	90.4	744	25.9	1,471	51.2	1,123	39.1	954	33.2	774	26.9	741	25.8
1972	4,342	151.5	2,685	93.7	729	25.4	1,378	48.1	1,127	39.3	1,025	35.8	710	24.8	707	24.7
1971	4,068	146.4	2,618	94.2	725	26.1	1,413	50.8	943	33.9	915	32.9	633	22.8	734	26.4
1970	4,224	155.5	2,658	97.9	716	26.4	1,264	46.5	689	25.4	889	32.7	625	23.0	687	25.3
1969	3,857	142.5	2,494	92.2	766	28.3	1,207	44.6	628	23.2	837	30.9	604	22.3	713	26.3
1968	4,054	152.1	2,420	90.8	513	19.2	1,545	58.0	469	17.6	962	36.1	552	20.7	991	37.2
1967	3,724	141.4	2,339	88.6	442	16.8	1,438	54.6	449	17.0	952	36.1	493	18.7	1,098	41.7
1966	3,695	141.5	2,413	92.4	420	16.1	1,445	55.3	411	15.7	1,034	39.6	459	17.6	1,211	46.4
1965	3,585	138.8	2,216	85.8	396	15.3	1,362	52.7	457	17.7	1,072	41.5	396	15.3	1,329	51.5
1964	3,365	132.4	2,153	84.7	405	15.9	1,351	53.1	466	18.3	1,143	45.0	391	15.4	1,433	56.4
1963	3,137	125.9	2,180	87.5	338	13.6	1,301	52.2	452	18.1	983	39.5	385	15.5	1,294	51.9
1962	3,083	126.0	2,019	82.5	305	12.5	1,245	50.9	415	17.0	1,032	42.2	382	15.6	1,241	50.7
1961	3,072	127.9	2,132	88.8	296	12.3	1,771	48.8	362	15.9	939	39.1	328	13.7	1,218	50.7
1960	2,719	115.2	1,975	83.7	250	10.6	1,094	46.4	331	14.0	974	41.3	303	12.8	1,230	52.1
1959	2,739	118.0	1,833	78.9	235	10.1	1,015	43.7	291	12.5	937	40.4	304	13.1	1,345	57.9
1958	2,546	110.7	1,821	79.2	199	8.7	1,043	45.4	276	12.0	1,117	48.6	276	12.0	1,236	53.8
1957	2,595	114.8	1,750	77.4	164	7.3	1,036	46.0	293	13.0	1,044	46.2	257	11.4	1,234	54.6
1956	2,547	113.3	1,692	75.2	164	7.3	930	41.4	307	13.7	1,001	44.5	226	10.0	1,344	59.8
1955	2,244	99.7	1,592	70.8	131	5.8	903	40.1	253	11.2	1,033	45.9	216	9.6	1,246	53.4
1954	2,315	104.6	1,482	66.9	122	5.5	779	35.2	275	12.4	1,131	51.1	265	12.0	1,317	60.0
1953	2,437	110.6	1,385	62.8	119	5.4	779	35.3	249	11.3	1,260	57.2	242	11.0	1,391	63.1
1952	2,401	107.8	1,435	64.4	116	5.2	788	35.4	284	12.8	1,608	72.2	206	9.3	1,453	65.2
1951	2,475	110.7	1,411	63.1	113	5.1	745	33.3	392	17.5	1,911	85.5	167	7.5	1,633	73.1

TABLE - 1 DE FUNCIONES POR CAUSAS ESPECIFICAS Y TASAS POR 100,000 HABITANTES  
 TABLE - 1 DEATHS BY SPECIFIC CAUSES AND RATE PER 100,000 POPULATION  
 PUERTO RICO, 1951 - 1990

AÑOS	TUBERCULOSIS		DEFORM. CONGEN.		MENINGITIS		DIARRREA-ENTERI		NEFRITIS		INFLUENZA	
	NUM.	TASA	NUM.	TASA	NUM.	TASA	NUM.	TASA	NUM.	TASA	NUM.	TASA
YEARS	NO.	RATE	NO.	RATE	NO.	RATE	NO.	RATE	NO.	RATE	NO.	RATE
1990	69	2.0	221	6.3	36	1.0	91	2.6	338	9.6	5	0.1
1989	64	1.8	234	6.7	42	1.2	85	2.4	348	10.0	4	0.1
1988	66	1.9	198	5.7	42	1.2	76	2.2	426	12.3	10	0.3
1987	65	1.9	218	6.3	42	1.2	69	2.0	413	12.0	2	0.1
1986	74	2.2	192	5.6	50	1.5	77	2.3	468	13.7	7	0.2
1985	79	2.3	203	6.0	41	1.2	79	2.3	468	13.9	6	0.2
1984	106	3.2	197	5.9	59	1.8	67	2.0	384	11.5	3	0.1
1983	104	3.1	200	6.0	50	1.5	71	2.1	393	11.8	7	0.2
1982	107	3.3	195	5.9	53	1.6	104	3.2	352	10.7	7	0.2
1981	92	2.8	222	6.8	40	1.2	122	3.8	227	7.0	15	0.5
1980	120	3.7	184	5.7	47	1.5	125	3.9	215	6.7	12	0.4
1979	139	4.4	219	6.9	70	2.2	137	4.3	237	7.5	21	0.7
1978	130	4.2	172	5.5	46	1.5	124	4.0	82	2.6	11	0.4
1977	198	6.4	229	7.4	56	1.8	116	3.8	97	3.2	31	1.0
1976	185	6.1	219	7.3	63	2.1	129	4.3	126	4.2	109	3.6
1975	236	8.0	234	7.9	50	1.7	156	5.3	173	5.9	23	0.8
1974	252	8.7	259	9.0	72	2.5	179	6.2	96	3.3	29	1.0
1973	256	8.9	229	8.0	58	2.0	207	7.2	104	3.6	37	1.3
1972	276	9.6	261	9.1	69	2.4	277	9.7	125	4.4	36	1.3
1971	266	9.6	252	9.1	60	2.2	266	9.6	129	4.6	26	1.0
1970	302	11.1	310	11.4	83	3.1	233	8.6	114	4.2	42	1.5
1969	336	12.4	325	12.0	63	2.3	281	10.4	114	4.2	73	2.7
1968	423	15.9	315	11.8	81	3.0	324	12.2	162	6.1	100	3.8
1967	396	15.0	346	13.1	58	2.2	422	16.0	137	5.2	16	0.6
1966	442	16.9	393	15.0	98	3.8	669	25.6	142	5.4	45	1.7
1965	462	17.9	430	16.6	104	4.0	952	36.9	153	5.9	30	1.2
1964	505	19.9	436	17.2	127	5.0	1,372	54.0	157	6.2	41	1.6
1963	527	21.2	390	15.7	105	4.2	997	40.0	136	5.5	66	2.6
1962	582	23.8	382	15.6	96	3.9	832	34.0	133	5.4	34	1.4
1961	633	26.4	410	17.1	114	4.7	866	36.1	155	6.5	61	2.5
1960	692	29.3	390	16.5	104	4.4	934	39.6	154	6.5	66	2.8
1959	690	29.7	370	15.9	88	3.8	1,145	49.3	200	8.6	42	1.8
1958	684	29.8	395	17.2	85	3.7	1,445	62.9	179	7.8	57	2.5
1957	762	33.7	367	16.2	66	2.9	1,386	61.3	221	9.8	196	8.7
1956	830	36.9	332	14.8	97	4.3	1,808	80.4	235	10.4	68	3.0
1955	743	33.0	306	13.6	81	3.6	1,901	84.5	279	12.4	59	2.6
1954	859	38.8	323	14.6	91	4.1	1,864	84.2	341	15.5	70	3.2
1953	1,046	47.5	288	13.1	101	4.6	2,377	107.8	385	17.6	76	3.4
1952	2,092	93.9	322	14.5	128	5.7	2,585	116.1	526	23.6	179	8.0
1951	2,654	118.7	304	13.6	165	7.4	3,020	135.1	604	27.1	315	14.1

FUENTE: DEPARTAMENTO DE SALUD, ADM. DE FACILIDADES Y SERVICIOS DE SALUD, OFICINA DE ESTADISTICAS DE SALUD, SAN JUAN, PUERTO RICO  
 SOURCE: DEPARTMENT OF HEALTH, HEALTH FACILITIES AND SERVICES ADMINISTRATION, OFFICE OF HEALTH STATISTICS, SAN JUAN, PUERTO RICO

TABLA -2  
TABLE -2

MORTALIDAD GENERAL POR MES DE OCURRENCIA  
GENERAL MORTALITY BY MONTH OF OCURRENCE  
PUERTO RICO, 1988 - 1990

MES - MONTH	AÑO 1990					AÑO 1989					AÑO 1988				
	! TOTAL	TASA RATE	VARONES MALES	HEMBRAS FEMALES	SIN DET! UNDETER!	! TOTAL	TASA RATE	VARONES MALES	HEMBRAS FEMALES	SIN DET! UNDETER!	! TOTAL	TASA RATE	VARONES MALES	HEMBRAS FEMALES	SIN DET! UNDETER!
T O T A L	26,148	7.4	15,334	10,812	2	25,987	7.2	15,243	10,744	-	25,123	7.6	14,737	10,383	3
ENERO JANUARY	2,437	8.1	1,432	1,005	-	2,406	8.1	1,438	968	-	2,184	7.7	1,300	884	-
FEBRERO FEBRUARY	2,052	7.5	1,232	819	1	2,028	7.5	1,177	851	-	2,087	8.2	1,216	870	1
MARZO MARCH	2,211	7.3	1,273	937	1	2,326	7.8	1,379	947	-	2,229	7.9	1,315	914	-
ABRIL APRIL	2,066	7.1	1,200	866	-	2,144	7.4	1,236	908	-	2,047	7.5	1,187	860	-
MAYO MAY	2,209	7.3	1,258	951	-	2,121	7.1	1,216	905	-	2,217	7.9	1,262	955	-
JUNIO JUNE	2,136	7.3	1,253	883	-	2,107	7.3	1,192	915	-	2,114	7.8	1,203	911	-
JULIO JULY	2,148	7.1	1,325	823	-	2,082	7.0	1,240	842	-	2,104	7.5	1,199	904	1
AGOSTO AUGUST	2,176	7.2	1,339	837	-	2,036	6.8	1,189	847	-	2,028	7.2	1,212	816	-
SEPTIEMBRE SEPTEMBER	2,060	7.0	1,200	860	-	2,186	7.5	1,260	926	-	1,960	7.2	1,169	791	-
OCTUBRE OCTOBER	2,160	7.1	1,260	900	-	2,150	7.2	1,302	848	-	2,031	7.2	1,180	851	-
NOVIEMBRE NOVEMBER	2,194	7.5	1,259	935	-	2,091	7.2	1,253	838	-	1,943	7.1	1,189	754	-
DICIEMBRE DECEMBER	2,299	7.6	1,303	996	-	2,310	7.7	1,361	949	-	2,175	7.7	1,302	872	1
MES NO ESPECIFICADO UNSPECIFIED MONTH	-	-	-	0	-	-	-	-	0	-	4	-	3	1	-

FUENTE: DEPARTAMENTO DE SALUD, ADM. DE FACILIDADES Y SERVICIOS DE SALUD, OFICINA DE ESTADISTICAS DE SALUD, SAN JUAN, PUERTO RICO  
SOURCE: DEPARTMENT OF HEALTH, HEALTH FACILITIES AND SERVICES ADMINISTRATION, OFFICE OF HEALTH STATISTICS, SAN JUAN, PUERTO RICO

TABLA -3 DEFUNCIONES POP REGIONES DE SALUD, MUNICIPIO DE RESIDENCIA Y GRUPO DE EDAD  
 TABLE -3 DEATHS BY HEALTH REGIONS, MUNICIPALITY OF RESIDENCE, AND AGE GROUPS  
 PUERTO RICO 1993

MUNICIPIOS MUNICIPALITIES	EDAD - AGE											
	TOTAL	< 1 AÑO	1	2	3	4	5-9	10-14	15-19	20-24	25-29	30-34
TOTAL	26,148	823	55	27	17	18	81	71	247	405	596	725
REGION ARECIBO	3,099	91	6	1	2	2	11	1	21	34	37	61
AREA DE ARECIBO	1,946	55	4	-	1	2	5	-	7	21	19	31
ARECIBO	816	30	2	-	-	1	3	-	2	9	9	15
CAMUY	215	3	-	-	-	-	-	-	3	3	1	5
HATILLO	250	3	1	-	-	-	1	-	1	1	1	3
LARES	222	11	-	-	-	-	-	-	-	2	2	1
QUEBRADILLAS	162	6	-	-	-	-	-	-	-	2	3	3
UTUADO	281	2	1	-	1	1	1	-	1	4	3	4
AREA DE MANATI	1,153	36	2	1	1	-	6	1	14	13	18	30
BARCELONETA	139	-	-	-	-	-	-	-	2	-	2	3
CIALES	95	1	-	-	-	-	2	-	1	1	2	1
FLORIDA	73	3	-	-	-	-	1	-	-	1	1	1
MANATI	330	10	1	1	-	-	1	-	4	1	5	11
MOROVIS	126	5	-	-	-	-	2	-	2	2	2	2
VEGA BAJA	390	17	1	-	1	-	-	1	5	8	5	12
REGION BAYAMON	3,522	123	9	3	2	3	9	10	42	63	113	128
AREA BARRANQUITAS	753	24	1	-	1	2	3	4	5	16	20	18
BARRANQUITAS	131	3	-	-	-	-	1	1	1	3	4	-
COMERIO	121	3	-	-	-	-	-	-	1	3	1	3
COROZAL	209	13	-	-	-	-	2	3	1	7	7	4
NARANJITO	164	1	1	-	-	-	-	-	1	1	5	7
ORCOVIS	128	4	-	-	1	2	-	-	1	2	3	4
AREA DE BAYAMON	1,852	67	4	2	1	1	4	2	19	30	50	67
BAYAMON	1,438	52	1	1	1	1	2	1	13	26	38	54
TOA ALTA	209	11	-	1	-	-	1	-	2	-	5	8
VEGA ALTA	205	4	3	-	-	-	1	1	4	4	7	5
AREA DE CATAÑO	917	32	4	1	-	-	2	4	18	17	43	43
CATAÑO	251	4	-	1	-	-	1	-	11	4	15	16
DORADO	171	7	-	-	-	-	-	2	-	2	7	8
TOA BAJA	495	21	4	-	-	-	1	2	7	11	21	19

TABLA -3 DEFUNCIONES POR REGIONES DE SALUD, MUNICIPIO DE RESIDENCIA Y GRUPO DE EDAD  
 TABLE -3 DEATHS BY HEALTH REGIONS, MUNICIPALITY OF RESIDENCE, AND AGE GROUPS  
 PUERTO RICO 1990

MUNICIPIOS MUNICIPALITIES	EDAD - AGE											! NO ESP ! UNSP
	! 35-39	! 40-44	! 45-49	! 50-54	! 55-59	! 60-64	! 65-69	! 70-74	! 75-79	! 80-84	! 85+	
TOTAL	815	841	841	998	1,297	1,759	2,312	2,804	3,280	3,153	4,847	60
REGION ARECIBO	86	68	102	112	151	219	304	362	411	408	608	1
AREA DE ARECIBO	46	45	65	62	90	133	197	237	265	283	377	1
ARECIBO	24	18	31	24	37	56	85	102	98	107	163	-
CAMUY	6	6	7	9	8	15	22	14	31	34	48	-
HATILLO	2	7	7	12	11	16	27	28	38	36	55	-
LARES	7	5	7	7	14	15	16	31	30	38	36	-
QUEBRADILLAS	3	4	6	4	6	12	16	23	19	26	29	-
UTUADO	4	5	7	6	14	19	31	39	49	42	46	1
AREA DE MANATI	40	23	37	50	61	86	107	125	146	125	231	-
BARCELONETA	9	4	6	4	5	14	16	14	14	16	30	-
CIALES	3	2	2	3	7	5	4	13	12	14	22	-
FLORIDA	-	-	2	-	5	4	6	10	12	8	19	-
MANATI	13	8	11	15	19	30	30	39	39	32	59	-
MOROVIS	2	1	4	5	5	11	8	9	17	22	27	-
VEGA BAJA	13	8	12	23	20	22	43	40	52	33	74	-
REGION PAYAMON	129	132	137	122	199	248	310	354	430	376	579	1
AREA BARRANQUITAS	22	25	23	30	39	61	54	68	104	98	135	-
BARRANQUITAS	4	9	6	7	7	13	8	7	12	19	26	-
COMERIO	4	4	2	7	3	9	7	16	16	17	25	-
COROZAL	8	5	6	5	12	16	20	17	33	23	27	-
NARANJITO	4	4	5	6	12	14	6	18	25	22	32	-
OROCOVIS	2	3	4	5	5	9	13	10	18	17	25	-
AREA DE BAYAMON	70	67	77	58	98	131	184	192	217	198	312	1
BAYAMON	51	53	63	43	75	99	145	153	166	159	241	-
TOA ALTA	9	9	7	5	11	13	26	22	21	22	35	1
VEGA ALTA	10	5	7	10	12	19	13	17	30	17	36	-
AREA DE CATAÑO	37	40	37	34	62	56	72	94	109	80	132	-
CATAÑO	10	11	12	14	12	14	22	21	26	23	34	-
DORADO	5	9	10	6	14	9	9	12	23	18	30	-
TOA BAJA	22	20	15	14	36	33	41	61	60	39	68	-

TABLA -3 DEFUNCIONES POR REGIONES DE SALUD, MUNICIPIO DE RESIDENCIA Y GRUPO DE EDAD  
 TABLE -3 DEATHS BY HEALTH REGIONS, MUNICIPALITY OF RESIDENCE, AND AGE GROUPS  
 PUERTO RICO 1993

MUNICIPIOS MUNICIPALITIES	EDAD - AGE											
	TOTAL	< 1 AÑO	1	2	3	4	5-9	10-14	15-19	20-24	25-29	30-34
REGION DE CAGUAS	3,676	119	14	4	2	4	4	12	33	59	87	100
AREA DE CAGUAS	1,821	55	5	1	-	2	2	6	14	27	41	50
AGUAS BUENAS	151	1	1	-	-	-	2	-	1	4	3	-
CAGUAS	961	31	2	-	-	1	-	4	7	14	23	30
GURABO	180	7	-	-	-	-	-	2	4	4	4	4
JUNCOS	244	8	-	-	-	1	-	-	2	2	6	10
SAN LORENZO	285	9	2	1	-	-	-	-	2	3	5	6
AREA DE CAYEY	746	27	1	1	2	-	-	3	11	12	16	17
AIBONITO	167	6	1	-	2	-	-	-	1	3	4	2
CAYEY	370	11	-	1	-	-	-	1	5	6	6	9
CIDRA	209	10	-	-	-	-	-	2	5	3	6	6
AREA DE HUMACAO	1,109	37	8	2	-	2	2	3	8	20	30	33
HUMACAO	410	16	6	-	-	-	1	2	3	9	11	17
LAS PIEDRAS	182	8	-	1	-	-	1	-	1	4	5	4
MAUNABO	98	2	-	-	-	-	-	-	-	1	3	3
NAGUABO	197	5	-	-	-	1	-	-	3	5	5	5
YABUCOA	232	6	2	1	-	1	-	1	1	1	6	4
REGION MAYAGUEZ	2,242	51	4	1	3	2	6	3	16	23	29	32
AREA DE MAYAGUEZ	1,601	34	3	-	2	1	2	1	11	17	21	27
AÑASCO	171	7	-	-	-	1	-	-	2	1	3	4
CABO ROJO	332	4	1	-	-	-	-	-	4	-	4	2
HORMIGUEROS	115	2	-	-	-	-	-	-	-	1	1	1
LAS MARIAS	49	1	-	-	-	-	-	-	1	-	1	1
MARICAO	40	1	-	-	-	-	-	-	-	-	-	-
MAYAGUEZ	806	18	2	-	2	-	2	1	4	12	11	17
RINCON	87	1	-	-	-	-	-	-	-	3	1	2
AREA DE SAN GERMAN	641	17	1	1	1	1	4	2	5	6	8	5
LAJAS	194	5	-	1	-	-	1	-	2	-	2	2
SABANA GRANDE	164	6	-	-	1	-	3	-	1	3	4	1
SAN GERMAN	293	6	1	-	-	1	-	2	2	3	2	2

TABLA -3 DEFUNCIONES POR REGIONES DE SALUD, MUNICIPIO DE RESIDENCIA Y GRUPO DE EDAD  
 TABLE -3 DEATHS BY HEALTH REGIONS, MUNICIPALITY OF RESIDENCE, AND AGE GROUPS  
 PUERTO RICO 1990

MUNICIPIOS MUNICIPALITIES	EDAD - AGE											!NO ESP !UNSP
	! 35-39	! 40-44	! 45-49	! 50-54	! 55-59	! 60-64	! 65-69	! 70-74	! 75-79	! 80-84	! 85+	
REGION DE CAGUAS	104	115	122	141	163	256	312	370	461	494	698	2
AREA DE CAGUAS	60	57	68	76	91	136	146	203	223	237	320	1
AGUAS BUENAS	4	8	4	6	9	11	13	23	14	22	25	-
CAGUAS	34	28	42	34	47	78	71	105	125	120	165	-
GURABO	7	4	5	14	5	7	17	20	26	22	30	-
JUNCOS	4	10	10	11	14	18	10	24	27	37	50	-
SAN LORENZO	11	7	7	11	16	22	35	31	31	36	50	1
AREA DE CAYEY	14	23	16	27	30	43	73	66	101	93	170	-
AIBONITO	5	9	1	6	4	11	13	15	22	23	39	-
CAYEY	6	8	9	17	16	22	37	36	51	41	88	-
CIDRA	3	6	6	4	10	10	23	15	28	29	43	-
AREA DE HUMACAO	30	35	38	38	42	77	93	101	137	164	208	1
HUMACAO	9	17	14	19	15	32	32	36	45	64	62	-
LAS PIEDRAS	9	2	7	3	10	13	19	16	28	24	27	-
MAUNABO	2	5	4	1	1	5	9	7	8	12	25	-
NAGUABO	4	7	8	10	9	6	14	17	23	29	46	-
YABUCOA	6	4	5	5	7	21	19	25	33	35	48	1
REGION MAYAGUEZ	39	63	63	84	123	143	188	262	305	315	497	-
AREA DE MAYAGUEZ	31	49	45	60	88	102	136	181	213	218	359	-
ANASCO	2	6	9	5	7	8	15	16	22	18	45	-
CABO ROJO	6	12	5	15	21	26	31	38	41	43	79	-
HORMIGUEROS	3	2	4	3	8	5	10	15	16	18	27	-
LAS MARIAS	2	3	2	2	6	4	1	5	5	1	14	-
MARICAO	1	3	-	2	4	5	5	5	5	5	4	-
MAYAGUEZ	16	21	22	29	35	45	65	96	115	120	173	-
RINCON	1	2	3	4	7	9	9	6	9	13	17	-
AREA DE SAN GERMAN	8	14	18	24	35	41	52	81	92	97	128	-
LAJAS	2	4	5	9	13	17	14	27	22	27	31	-
SABANA GRANDE	-	2	5	5	7	11	18	17	30	23	27	-
SAN GERMAN	6	8	8	10	15	13	20	37	40	47	70	-



TABLA -3 DEFUNCIONES POR REGIONES DE SALUD, MUNICIPIO DE RESIDENCIA Y GRUPO DE EDAD  
 TABLE -3 DEATHS BY HEALTH REGIONS, MUNICIPALITY OF RESIDENCE, AND AGE GROUPS  
 PUERTO RICO 1990

MUNICIPIOS MUNICIPALITIES	EDAD - AGE											
	TOTAL	< 1 AÑO	1	2	3	4	5-9	10-14	15-19	20-24	25-29	30-34
SUB REGION AGUADILLA	1,415	49	1	1	-	2	9	4	7	16	21	19
AGUADA	191	9	-	-	-	-	2	-	-	3	3	1
AGUADILLA	428	12	1	-	-	-	-	-	3	7	9	9
ISABELA	298	7	-	-	-	-	2	2	1	3	4	3
MOCA	201	4	-	-	-	1	1	1	1	1	3	4
SAN SEBASTIAN	297	17	-	1	-	1	4	1	2	2	2	2
REGION PONCE	4,326	267	8	7	1	5	18	17	42	72	71	108
AREA DE GUAYAMA	815	45	-	2	-	1	2	5	3	13	12	10
ARROYO	146	8	-	-	-	-	-	2	1	4	1	1
GUAYAMA	317	17	-	2	-	1	2	1	2	4	7	6
PATILLAS	132	5	-	-	-	-	-	-	-	1	1	-
SALINAS	226	15	-	-	-	-	-	2	-	4	3	3
AREA DE PONCE	2,669	132	6	5	1	4	14	8	30	47	49	77
ADJUNTAS	137	7	-	-	-	-	-	1	-	2	4	2
COAMO	249	14	-	1	-	-	3	-	3	3	3	3
JAYUYA	105	3	-	-	-	-	2	-	1	-	3	-
JUANA DIAZ	319	22	1	-	-	2	3	1	3	5	2	11
PONCE	1,559	66	4	3	1	2	6	5	21	33	31	54
SANTA ISABEL	163	13	1	1	-	-	-	-	1	3	6	5
VILLALBA	137	7	-	-	-	-	-	1	1	1	-	2
AREA DE YAUCO	842	30	2	-	-	-	2	4	9	12	10	21
GUANICA	133	5	1	-	-	-	-	1	-	4	2	-
GUAYANILLA	180	4	-	-	-	-	-	1	2	3	2	6
PERUELAS	161	10	-	-	-	-	1	1	3	2	2	3
YAUCO	318	11	1	-	-	-	1	1	4	3	4	12
REGION METROPOLITANA	6,655	202	10	7	7	-	22	22	79	126	207	238
AREA DE CAROLINA	1,795	78	4	2	3	-	5	8	28	41	67	74
CANOVANAS	241	8	-	1	1	-	-	-	2	7	10	11
CAROLINA	1,081	40	1	1	2	-	3	6	19	25	34	38
LOIZA	175	18	2	-	-	-	2	-	3	3	9	10
TRUJILLO ALTO	298	12	1	-	-	-	-	-	4	6	14	15

TABLA -3 DEFUNCIONES POR REGIONES DE SALUD, MUNICIPIO DE RESIDENCIA Y GRUPO DE EDAD  
 TABLE -3 DEATHS BY HEALTH REGIONS, MUNICIPALITY OF RESIDENCE, AND AGE GROUPS  
 PUERTO RICO 1990

MUNICIPIOS MUNICIPALITIES	EDAD - AGE											!NO ESP !UNSP
	! 35-39	! 40-44	! 45-49	! 50-54	! 55-59	! 60-64	! 65-69	! 70-74	! 75-79	! 80-84	! 85+	
SUB REGION AGUADILLA	34	48	45	73	64	95	132	162	190	163	280	-
AGUADA	7	13	4	14	4	16	13	20	27	20	35	-
AGUADILLA	14	15	15	16	19	29	42	49	54	52	82	-
ISABELA	6	6	10	14	19	19	27	38	47	26	64	-
MOCA	3	9	6	15	11	14	22	20	22	27	36	-
SAN SEBASTIAN	4	5	10	14	11	17	28	35	40	38	63	-
REGION PONCE	123	132	138	127	267	276	375	447	577	573	824	1
AREA DE GUAYAMA	24	26	21	28	42	50	74	84	102	107	164	-
ARROYO	5	5	1	5	5	9	14	13	15	27	24	-
GUAYAMA	9	9	9	7	21	10	35	32	33	41	69	-
PATILLAS	3	4	3	3	7	16	6	11	20	19	33	-
SALINAS	7	8	8	13	9	15	19	28	34	20	38	-
AREA DE PONCE	82	82	74	72	125	169	226	251	364	334	517	1
ADJUNTAS	4	1	4	1	9	14	10	13	19	15	31	-
COAMO	7	12	6	3	11	17	19	18	35	33	58	-
JAYUYA	-	2	-	3	6	9	13	17	16	14	16	-
JUANA DIAZ	9	8	3	12	19	15	29	25	46	45	58	-
PONCE	51	47	57	48	66	90	132	143	208	196	294	1
SANTA ISABEL	8	3	1	3	8	16	13	14	18	19	30	-
VILLALBA	3	9	3	2	6	7	10	21	22	12	30	-
AREA DE YAUCO	17	24	13	27	40	58	75	112	111	132	143	-
GUANICA	6	7	2	5	7	10	20	31	22	25	35	-
GUAYANILLA	5	5	3	8	7	16	13	23	22	27	33	-
PERUELAS	-	4	2	4	11	10	13	17	21	25	32	-
YAUCO	6	8	6	10	15	22	29	41	46	55	43	-
REGION METROPOLITANA	258	231	219	277	315	427	592	729	775	714	1,193	5
AREA DE CAROLINA	50	80	67	81	92	129	164	207	194	159	251	1
CANOVANAS	9	9	10	10	13	15	17	33	27	23	33	-
CAROLINA	33	53	42	46	58	86	103	127	123	89	151	-
LOIZA	6	11	6	7	4	5	9	12	17	20	31	-
TRUJILLO ALTO	12	7	9	18	17	23	35	35	27	27	31	-



TABLA -3 DEFUNCIONES POR REGIONES DE SALUD, MUNICIPIO DE RESIDENCIA Y GRUPO DE EDAD  
 TABLE -3 DEATHS BY HEALTH REGIONS, MUNICIPALITY OF RESIDENCE, AND AGE GROUPS  
 PUERTO RICO 1993

MUNICIPIOS MUNICIPALITIES	EDAD - AGE											!NO ESP !UNSP
	! 35-39	! 40-44	! 45-49	! 50-54	! 55-59	! 60-64	! 65-69	! 70-74	! 75-79	! 80-84	! 85+	
AREA DE SAN JUAN	198	151	152	196	223	298	428	522	581	555	942	4
GUAYNABO	17	22	19	28	27	34	54	62	60	60	98	-
SAN JUAN	181	129	133	168	196	264	374	460	521	495	844	4
SUB REGION FAJARDO	26	41	30	47	57	65	87	105	115	99	169	-
CEIBA	2	3	3	6	9	6	3	17	10	11	15	-
CULEBRA	-	-	-	-	1	1	-	3	2	1	2	-
FAJARDO	11	11	14	19	18	19	34	34	43	39	56	-
LUQUILLO	3	9	2	3	9	8	18	18	17	18	27	-
RIO GRANDE	9	13	8	14	13	27	26	22	31	23	52	-
VIEQUES	1	-	3	5	2	4	6	11	12	7	17	-
P R NO ESPECIFICADO	-	-	-	-	-	-	-	-	-	-	-	2
NO RESIDENTE	15	11	14	15	18	28	17	13	16	9	5	-
CANADA	-	-	-	-	1	-	-	-	-	-	-	-
CUBA	-	-	-	-	-	-	-	-	-	-	-	-
ESTADOS UNIDOS	10	2	6	6	10	18	11	8	10	5	3	-
GUAM	-	-	-	-	-	-	-	-	-	-	-	-
ISLAS VIRGENES	3	9	7	7	5	8	4	3	4	3	1	-
MEJICO	-	-	-	-	-	-	-	-	-	-	-	-
REPUBLICA DOMINICANA	-	-	-	1	2	-	-	-	1	-	1	-
OTROS PAISES	2	-	1	1	-	2	2	2	1	1	-	-
DESCONOCIDOS	1	-	1	-	-	2	1	-	-	2	4	48

FUENTE: DEPARTAMENTO DE SALUD, ADM. DE FACILIDADES Y SERVICIOS DE SALUD, OFICINA DE ESTADISTICAS DE SALUD, SAN JUAN, PUERTO RICO  
 SOURCE: DEPARTMENT OF HEALTH, HEALTH FACILITIES AND SERVICES ADMINISTRATION, OFFICE OF HEALTH STATISTICS, SAN JUAN, PUERTO RICO

TABLA-4 TASAS DE MORTALIDAD GENERAL POR GRUPO DE EDAD Y SEXO  
 TABLE-4 GENERAL MORTALITY RATES BY AGE GROUPS AND SEX  
 PUERTO RICO, 1990

EDAD - AGE	T O T A L		VARONES - MALES		HEMBRAS-FEMALES		! SIN ESPECIFICAR-UNDETERMINE	
	NUMERO NUMBER	TASA RATE	NUMERO NUMBER	TASA RATE	NUMERO NUMBER	TASA RATE	NUMERO NUMBER	TASA RATE
T O T A L	26,148	7.4	15,334	9.0	10,812	5.9	2	-
< 1 AÑO - < 1 YEAR	893	13.4	512	14.9	379	11.7	2	-
1	55	.9	31	1.0	24	.8	-	-
2	27	.4	17	.5	10	.3	-	-
3	17	.3	11	.4	6	.2	-	-
4	18	.3	11	.4	7	.2	-	-
5-9	81	.3	42	.3	39	.3	-	-
10-14	71	.2	47	.3	24	.1	-	-
15-19	247	.8	192	1.2	55	.3	-	-
20-24	405	1.4	306	2.2	99	.7	-	-
25-29	596	2.2	446	3.5	150	1.1	-	-
30-34	725	2.8	559	4.7	166	1.2	-	-
35-39	815	3.4	647	5.8	168	1.3	-	-
40-44	841	3.7	617	5.8	224	1.9	-	-
45-49	841	4.3	603	6.6	238	2.3	-	-
50-54	998	6.2	677	8.9	321	3.7	-	-
55-59	1,297	9.2	859	13.1	438	5.8	-	-
60-64	1,759	14.1	1,133	19.5	626	9.3	-	-
65-69	2,318	20.5	1,390	26.5	928	15.3	-	-
70-74	2,804	32.3	1,606	39.8	1,198	25.8	-	-
75-79	3,280	48.3	1,811	57.4	1,469	40.4	-	-
80-84	3,153	76.8	1,653	89.8	1,500	66.2	-	-
85+	4,847	148.1	2,110	154.3	2,737	143.7	-	-
SIN ESP (UNSP AGE)	60	-	54	-	6	-	-	-

FUENTE: DEPARTAMENTO DE SALUD, ADM. DE FACILIDADES Y SERVICIOS DE SALUD, OFICINA DE ESTADISTICAS DE SALUD, SAN JUAN, PUERTO RICO  
 SOURCE: DEPARTMENT OF HEALTH, HEALTH FACILITIES AND SERVICES ADMINISTRATION, OFFICE OF HEALTH STATISTICS, SAN JUAN, PUERTO RICO

TABLA-5 TASAS DE MORTALIDAD Y DISTRIBUCION DE POR CIENTOS PARA LAS PRIMERAS CINCO CAUSAS, POR EDAD Y SEXO  
 TABLE-5 MORTALITY RATES AND PERCENT DISTRIBUTION FOR THE FIVE LEADING CAUSES BY AGE AND SEX  
 PUERTO RICO 1990

CAUSAS POR GRUPO DE EDAD CAUSES BY AGE GROUP	AMBOS SEXOS BOTH SEXES			CAUSAS POR GRUPO DE EDAD CAUSES BY AGE GROUP	VARONES MALES			CAUSAS POR GRUPO DE EDAD CAUSES BY AGE GROUP	HEMBRAS FEMALES		
	NUMERO NUMBER	TASAS RATES	%		NUMERO NUMBER	TASAS RATES	%		NUMERO NUMBER	TASAS RATES	%
TOTAL EDADES-ALL AGES CAUSAS TODAS-ALL CAUSES	26,148	741.2	100.0	TOTAL EDADES-ALL AGES CAUSAS TODAS-ALL CAUSES	15,334	897.6	100.0	TOTAL EDADES-ALL AGES CAUSAS TODAS-ALL CAUSES	10,812	594.3	100.0
ENFERMEDADES DEL CORAZON HEART DISEASES	5,987	169.7	22.9	ENFERMEDADES DEL CORAZON HEART DISEASES	3,224	188.7	21.0	ENFERMEDADES DEL CORAZON HEART DISEASES	2,762	151.8	25.3
TUMORES MALIGNOS MALIGNANT NEOPLASMS	4,106	116.4	15.7	TUMORES MALIGNOS MALIGNANT NEOPLASMS	2,390	139.9	15.6	TUMORES MALIGNOS MALIGNANT NEOPLASMS	1,716	94.3	15.9
DIABETES MELLITUS DIABETES MELLITUS	1,677	47.5	6.4	DIABETES MELLITUS DIABETES MELLITUS	889	52.0	5.8	DIABETES MELLITUS DIABETES MELLITUS	936	51.4	8.7
ENF. CEREBROVASCULARES CEREBROVASCULAR DISEASE	1,198	34.0	4.6	TODOS LOS ACCIDENTES ALL ACCIDENTS	870	50.9	5.7	ENF. CEREBROVASCULARES CEREBROVASCULAR DISEASE	579	31.8	5.4
NEUMONIA E INFLUENZA PNEUMONIA AND INFLUENZA	1,193	33.8	4.6	DIABETES MELLITUS DIABETES MELLITUS	741	43.4	4.8	NEUMONIA E INFLUENZA PNEUMONIA AND INFLUENZA	562	30.9	5.2
OTRAS CAUSAS-OTHER CAUSES	11,987	339.8	45.8	OTRAS CAUSAS-OTHER CAUSES	7,220	422.6	47.1	OTRAS CAUSAS-OTHER CAUSES	4,257	234.0	39.4
MENOR 1 AÑO-UNDER 1 YEAR CAUSAS TODAS-ALL CAUSES	893	1,341.7	100.0	MENOR 1 AÑO-UNDER 1 YEAR CAUSAS TODAS-ALL CAUSES	512	1,496.1	100.0	MENOR 1 AÑO-UNDER 1 YEAR CAUSAS TODAS-ALL CAUSES	379	1,172.2	100.0
GEST. CORTA Y BAJO PESO SHORT GEST LOW B. WEIGHT	183	275.0	20.5	GEST. CORTA Y BAJO PESO SHORT GEST LOW B. WEIGHT	105	306.8	20.5	GEST. CORTA Y BAJO PESO SHORT GEST LOW B. WEIGHT	78	241.2	20.6
ANOMALIAS CONGENITAS CONGENITAL ANOMALIES	158	237.4	17.7	SIND. DIF. RESPIRATORIA RESPIRATORY DISTRESS SYND	94	274.7	18.4	ANOMALIAS CONGENITAS CONGENITAL ANOMALIES	77	238.2	20.3
SIND. DIF. RESPIRATORIA RESPIRATORY DISTRESS SYND	150	225.4	16.8	ANOMALIAS CONGENITAS CONGENITAL ANOMALIES	80	233.8	15.6	SIND. DIF. RESPIRATORIA RESPIRATORY DISTRESS SYND	56	173.2	14.8
NEUMONIA E INFLUENZA PNEUMONIA AND INFLUENZA	35	52.6	3.9	NEUMONIA E INFLUENZA PNEUMONIA AND INFLUENZA	16	46.8	3.1	NEUMONIA E INFLUENZA PNEUMONIA AND INFLUENZA	19	58.8	5.0
INFECC. PERINATAL INFECC. PERINATAL PERIOD	27	40.6	3.0	INFECC. PERIODO PERINATAL INFECC. PERINATAL PERIOD	15	43.8	2.9	INFECC. PERIODO PERINATAL INFECC. PERINATAL PERIOD	12	37.1	3.2
OTRAS CAUSAS-OTHER CAUSES	340	510.9	38.1	OTRAS CAUSAS-OTHER CAUSES	202	590.2	39.5	OTRAS CAUSAS-OTHER CAUSES	137	423.7	36.1
1 AÑO - 1 YEAR CAUSAS TODAS-ALL CAUSES	55	92.1	100.0	1 AÑO - 1 YEAR CAUSAS TODAS-ALL CAUSES	31	102.3	100.0	1 AÑO - 1 YEAR CAUSAS TODAS-ALL CAUSES	24	81.6	100.0
ENFERMEDADES DEL CORAZON HEART DISEASES	7	11.7	12.7	ENFERMEDADES DEL CORAZON HEART DISEASES	4	13.2	12.9	ENFERMEDADES DEL CORAZON HEART DISEASES	3	10.2	12.5
TODOS LOS ACCIDENTES ALL ACCIDENTS	7	11.7	12.7	TODOS LOS ACCIDENTES ALL ACCIDENTS	4	13.2	12.9	NEUMONIA E INFLUENZA PNEUMONIA AND INFLUENZA	3	10.2	12.5
SIDA AIDS	4	6.7	7.3	SIDA AIDS	3	9.9	9.7	TODOS LOS ACCIDENTES ALL ACCIDENTS	3	10.2	12.5
NEUMONIA E INFLUENZA PNEUMONIA AND INFLUENZA	4	6.7	7.3	TUMORES MALIGNOS MALIGNANT NEOPLASMS	3	9.9	9.7	SARAMPION MEASLES	2	6.8	8.3
TUMORES MALIGNOS MALIGNANT NEOPLASMS	3	5.0	5.5	ANOMALIAS CONGENITAS CONGENITAL ANOMALIES	2	6.6	6.5	TOSFERINA WHOOPIING COUGH	1	3.4	4.2
OTRAS CAUSAS-OTHER CAUSES	30	50.2	54.5	OTRAS CAUSAS-OTHER CAUSES	15	49.5	48.4	OTRAS CAUSAS-OTHER CAUSES	12	40.8	50.0

TABLA-5 TASAS DE MORTALIDAD Y DISTRIBUCION DE POR CIENTOS PARA LAS PRIMERAS CINCO CAUSAS, POR EDAD Y SEXO  
 TABLE-5 MORTALITY RATES AND PERCENT DISTRIBUTION FOR THE FIVE LEADING CAUSES BY AGE AND SEX  
 PUERTO RICO 1990

CAUSAS POR GRUPO DE EDAD CAUSES BY AGE GROUP	AMBOS SEXOS BOTH SEXES			CAUSAS POR GRUPO DE EDAD CAUSES BY AGE GROUP	VARONES MALES			CAUSAS POR GRUPO DE EDAD CAUSES BY AGE GROUP	HEMBRAS FEMALES		
	NUMERO NUMBER	TASAS RATES	%		NUMERO NUMBER	TASAS RATES	%		NUMERO NUMBER	TASAS RATES	%
2 AÑOS - 2 YEARS CAUSAS TODAS-ALL CAUSES	27	44.3	100.0	2 AÑOS - 2 YEARS CAUSAS TODAS-ALL CAUSES	17	55.0	100.0	2 AÑOS - 2 YEARS CAUSAS TODAS-ALL CAUSES	10	33.3	100.0
TODOS LOS ACCIDENTES ALL ACCIDENTS	6	9.8	22.2	TODOS LOS ACCIDENTES ALL ACCIDENTS	4	12.9	23.5	SIDA AIDS	3	10.0	30.0
SIDA AIDS	4	6.6	14.8	ANOMALIAS CONGENITAS CONGENITAL ANOMALIES	3	9.7	17.6	NEUMONIAS E INFLUENZA PNEUMONIA AND INFLUENZA	2	6.7	20.0
ANOMALIAS CONGENITAS CONGENITAL ANOMALIES	4	6.6	14.8	ANEMIAS ANEMIAS	2	6.5	11.8	TODOS LOS ACCIDENTES ALL ACCIDENTS	2	6.7	20.0
NEUMONIAS E INFLUENZA PNEUMONIA AND INFLUENZA	3	4.9	11.1	SIDA AIDS	1	3.2	5.9	SEPTICEMIA SEPTICAEMIA	1	3.3	10.0
ANEMIAS ANEMIAS	2	3.3	7.4	SARAMPION MEASLES	1	3.2	5.9	ENF. DEL CORAZON HEART DISEASES	1	3.3	10.0
OTRAS CAUSAS-OTHER CAUSES	8	13.1	29.6	OTRAS CAUSAS-OTHER CAUSES	6	19.4	35.3	OTRAS CAUSAS-OTHER CAUSES	1	3.3	10.0
3 AÑOS - 3 YEARS CAUSAS TODAS-ALL CAUSES	17	29.3	100.0	3 AÑOS - 3 YEARS CAUSAS TODAS-ALL CAUSES	11	37.4	100.0	3 AÑOS - 3 YEARS CAUSAS TODAS-ALL CAUSES	6	21.0	100.0
TODOS LOS ACCIDENTES ALL ACCIDENTS	5	8.6	29.4	TODOS LOS ACCIDENTES ALL ACCIDENTS	3	10.2	27.3	TODOS LOS ACCIDENTES ALL ACCIDENTS	2	7.0	33.3
SIDA AIDS	2	3.4	11.8	NEUMONIA E INFLUENZA PNEUMONIA AND INFLUENZA	2	6.8	18.2	SIDA AIDS	1	3.5	16.7
NEUMONIA E INFLUENZA PNEUMONIA AND INFLUENZA	2	3.4	11.8	SIDA AIDS	1	3.4	9.1	POLIOMELITIS AGUDA ACUTE POLIOMYELITIS	1	3.5	16.7
POLIOMELITIS AGUDA ACUTE POLIOMYELITIS	1	1.7	5.9	TUMORES MALIGNOS MALIGNANT NEOPLASMS	1	3.4	9.1	ENF. DEL CORAZON HEART DISEASES	1	3.5	16.7
TUMORES MALIGNOS MALIGNANT NEOPLASMS	1	1.7	5.9	ENF. PULMONAR OBS. CRONICA CHRO. OBST. PULMONARY DIS.	1	3.4	9.1	OTRAS CAUSAS-OTHER CAUSES	1	3.5	16.7
OTRAS CAUSAS-OTHER CAUSES	6	10.3	35.3	OTRAS CAUSAS-OTHER CAUSES	3	10.2	27.3	OTRAS CAUSAS-OTHER CAUSES	1	3.5	16.7
4 AÑOS - 4 YEARS CAUSAS TODAS-ALL CAUSES	18	31.3	100.0	4 AÑOS - 4 YEARS CAUSAS TODAS-ALL CAUSES	11	37.7	100.0	4 AÑOS - 4 YEARS CAUSAS TODAS-ALL CAUSES	7	24.7	100.0
TUMORES MALIGNOS MALIGNANT NEOPLASMS	2	3.5	11.1	TUMORES MALIGNOS MALIGNANT NEOPLASMS	2	6.9	18.2	ENF. DEL CORAZON HEART DISEASES	2	7.1	28.6
TODOS LOS ACCIDENTES ALL ACCIDENTS	2	3.5	11.1	TODOS LOS ACCIDENTES ALL ACCIDENTS	2	6.9	18.2	SEPTICEMIA SEPTICAEMIA	1	3.5	14.3
ENF. DEL CORAZON HEART DISEASES	2	3.5	11.1	ANOMALIAS CONGENITAS CONGENITAL ANOMALIES	1	3.4	9.1	SIDA AIDS	1	3.5	14.3
TODOS LOS ACCIDENTES ALL ACCIDENTS	2	3.5	11.1	OTRAS CAUSAS-OTHER CAUSES	6	20.6	54.5	ANOMALIAS CONGENITAS CONGENITAL ANOMALIES	1	3.5	14.3
SEPTICEMIA SEPTICAEMIA	1	1.7	5.6	OTRAS CAUSAS-OTHER CAUSES	6	20.6	54.5	OTRAS CAUSAS-OTHER CAUSES	2	7.1	28.6
OTRAS CAUSAS-OTHER CAUSES	9	15.7	50.0	OTRAS CAUSAS-OTHER CAUSES	6	20.6	54.5	OTRAS CAUSAS-OTHER CAUSES	2	7.1	28.6

TABLA-5 TASAS DE MORTALIDAD Y DISTRIBUCION DE POR CIENTOS PARA LAS PRIMERAS CINCO CAUSAS, POR EDAD Y SEXO  
 TABLE-5 MORTALITY RATES AND PERCENT DISTRIBUTION FOR THE FIVE LEADING CAUSES BY AGE AND SEX  
 PUERTO RICO 1990

CAUSAS POR GRUPO DE EDAD CAUSES BY AGE GROUP	AMBOS SEXOS BOTH SEXES			CAUSAS POR GRUPO DE EDAD CAUSES BY AGE GROUP	VARONES MALES			CAUSAS POR GRUPO DE EDAD CAUSES BY AGE GROUP	HEMBRAS FEMALES		
	NUMERO NUMBER	TASAS RATES	%		NUMERO NUMBER	TASAS RATES	%		NUMERO NUMBER	TASAS RATES	%
5-9 AÑOS - 5-9 YEARS CAUSAS TODAS-ALL CAUSES	81	25.6	100.0	5-9 AÑOS - 5-9 YEARS CAUSAS TODAS-ALL CAUSES	42	26.0	100.0	5-9 AÑOS - 5-9 YEARS CAUSAS TODAS-ALL CAUSES	39	25.1	100.0
TODOS LOS ACCIDENTES ALL ACCIDENTS	19	6.0	23.5	TODOS LOS ACCIDENTES ALL ACCIDENTS	12	7.4	28.6	TODOS LOS ACCIDENTES ALL ACCIDENTS	7	4.5	17.9
TUMORES MALIGNOS MALIGNANT NEOPLASMS	10	3.2	12.3	TUMORES MALIGNOS MALIGNANT NEOPLASMS	4	2.5	9.5	TUMORES MALIGNOS MALIGNANT NEOPLASMS	6	3.9	15.4
SIDA AIDS	4	1.3	4.9	ANOMALIAS CONGENITAS CONGENITAL ANOMALIES	3	1.9	7.1	SIDA AIDS	3	1.9	7.7
ENFERMEDADES DEL CORAZON HEART DISEASES	4	1.3	4.9	TUMORES BENIGNOS BENIGN NEOPLASMS	2	1.2	4.8	MENINGITIS MENINGITIS	2	1.3	5.1
ANOMALIAS CONGENITAS CONGENITAL ANOMALIES	4	1.3	4.9	ENFERMEDADES DEL CORAZON HEART DISEASES	2	1.2	4.8	ENFERMEDADES DEL CORAZON HEART DISEASES	2	1.3	5.1
OTRAS CAUSAS-OTHER CAUSES	40	12.6	49.4	OTRAS CAUSAS-OTHER CAUSES	19	11.8	45.2	OTRAS CAUSAS-OTHER CAUSES	19	12.2	48.7
10-14 AÑOS - 10-14 YEARS CAUSAS TODAS-ALL CAUSES	71	20.9	100.0	10-14 AÑOS - 10-14 YEARS CAUSAS TODAS-ALL CAUSES	47	27.2	100.0	10-14 AÑOS - 10-14 YEARS CAUSAS TODAS-ALL CAUSES	24	14.4	100.0
TODOS LOS ACCIDENTES ALL ACCIDENTS	30	8.8	42.3	TODOS LOS ACCIDENTES ALL ACCIDENTS	25	14.5	53.2	TODOS LOS ACCIDENTES ALL ACCIDENTS	5	3.0	20.8
TUMORES MALIGNOS MALIGNANT NEOPLASMS	8	2.4	11.3	TUMORES MALIGNOS MALIGNANT NEOPLASMS	4	2.3	8.5	TUMORES MALIGNOS MALIGNANT NEOPLASMS	4	2.4	16.7
ANOMALIAS CONGENITAS CONGENITAL ANOMALIES	4	1.2	5.6	TUMORES BENIGNOS BENIGN NEOPLASMS	2	1.2	4.3	ANOMALIAS CONGENITAS CONGENITAL ANOMALIES	2	1.2	8.3
TUMORES BENIGNOS BENIGN NEOPLASMS	3	0.9	4.2	ANOMALIAS CONGENITAS CONGENITAL ANOMALIES	2	1.2	4.3	TUMORES BENIGNOS BENIGN NEOPLASMS	1	0.6	4.2
SUICIDIOS SUICIDES	3	0.9	4.2	SUICIDIOS SUICIDES	2	1.2	4.3	ENFERMEDADES DEL CORAZON HEART DISEASES	1	0.6	4.2
OTRAS CAUSAS-OTHER CAUSES	23	6.8	32.4	OTRAS CAUSAS-OTHER CAUSES	12	6.9	25.5	OTRAS CAUSAS-OTHER CAUSES	11	6.6	45.8
15-19 AÑOS - 15-19 YEARS CAUSAS TODAS-ALL CAUSES	247	75.5	100.0	15-19 AÑOS - 15-19 YEARS CAUSAS TODAS-ALL CAUSES	192	115.7	100.0	15-19 AÑOS - 15-19 YEARS CAUSAS TODAS-ALL CAUSES	55	34.1	100.0
HOMICIDIOS E INT. LEGAL HOMICIDES AND LEGAL INT.	83	25.4	33.6	HOMICIDIOS E INT. LEGAL HOMICIDES AND LEGAL INT.	79	47.6	41.1	TUMORES MALIGNOS MALIGNANT NEOPLASMS	8	5.0	14.5
TODOS LOS ACCIDENTES ALL ACCIDENTS	66	20.2	26.7	TODOS LOS ACCIDENTES ALL ACCIDENTS	60	36.2	31.3	TODOS LOS ACCIDENTES ALL ACCIDENTS	6	3.7	10.9
TUMORES MALIGNOS MALIGNANT NEOPLASMS	13	4.0	5.3	SUICIDIOS SUICIDES	7	4.2	3.6	ENF. CEREBROVASCULARES CEREBROVASCULAR DISEASE	4	2.5	7.3
SUICIDIOS SUICIDES	9	2.8	3.6	TUMORES MALIGNOS MALIGNANT NEOPLASMS	5	3.0	2.6	HOMICIDIOS E INT. LEGAL HOMICIDES AND LEGAL INT.	4	2.5	7.3
ENFERMEDADES DEL CORAZON HEART DISEASES	4	1.2	1.6	ANOMALIAS CONGENITAS CONGENITAL ANOMALIES	3	1.8	1.6	ENFERMEDADES DEL CORAZON HEART DISEASES	3	1.9	5.5
OTRAS CAUSAS-OTHER CAUSES	72	22.0	29.1	OTRAS CAUSAS-OTHER CAUSES	38	22.9	19.8	OTRAS CAUSAS-OTHER CAUSES	30	18.6	54.5



TABLA-5 TASAS DE MORTALIDAD Y DISTRIBUCION DE POR CIENTOS PARA LAS PRIMERAS CINCO CAUSAS, POR EDAD Y SEXO  
 TABLE-5 MORTALITY RATES AND PERCENT DISTRIBUTION FOR THE FIVE LEADING CAUSES BY AGE AND SEX  
 PUERTO RICO 1990

CAUSAS POR GRUPO DE EDAD CAUSES BY AGE GROUP	AMBOS SEXOS BOTH SEXES			CAUSAS POR GRUPO DE EDAD CAUSES BY AGE GROUP	VARONES MALES			CAUSAS POR GRUPO DE EDAD CAUSES BY AGE GROUP	HEMBRAS FEMALES		
	NUMERO NUMBER	TASAS RATES	%		NUMERO NUMBER	TASAS RATES	%		NUMERO NUMBER	TASAS RATES	%
20-24 AÑOS - 20-24 YEARS CAUSAS TODAS-ALL CAUSES	405	140.8	100.0	20-24 AÑOS - 20-24 YEARS CAUSAS TODAS-ALL CAUSES	306	216.7	100.0	20-24 AÑOS - 20-24 YEARS CAUSAS TODAS-ALL CAUSES	99	67.6	100.0
HOMICIDIOS E INT. LEGAL HOMICIDES AND LEGAL INT.	115	40.0	28.4	HOMICIDIOS E INT. LEGAL HOMICIDES AND LEGAL INT.	99	70.1	32.4	SIDA AIDS	17	11.6	17.2
TODOS LOS ACCIDENTES ALL ACCIDENTS	100	34.8	24.7	TODOS LOS ACCIDENTES ALL ACCIDENTS	89	63.0	29.1	HOMICIDIOS E INT. LEGAL HOMICIDES AND LEGAL INT.	16	10.9	16.2
SIDA AIDS	45	15.6	11.1	SIDA AIDS	28	19.8	9.2	TODOS LOS ACCIDENTES ALL ACCIDENTS	11	7.5	11.1
SUICIDIOS SUICIDES	30	10.4	7.4	SUICIDIOS SUICIDES	27	19.1	8.8	TUMORES MALIGNOS MALIGNANT NEOPLASMS	7	4.8	7.1
TUMORES MALIGNOS MALIGNANT NEOPLASMS	13	4.5	3.2	ENFERMEDADES DEL CORAZON HEART DISEASES	7	5.0	2.3	NEUMONIA E INFLUENZA PNEUMONIA AND INFLUENZA	3	2.0	3.0
OTRAS CAUSAS-OTHER CAUSES	102	35.5	25.2	OTRAS CAUSAS-OTHER CAUSES	56	39.7	18.3	OTRAS CAUSAS-OTHER CAUSES	45	30.7	45.5
25-29 AÑOS - 25-29 YEARS CAUSAS TODAS-ALL CAUSES	596	219.9	100.0	25-29 AÑOS - 25-29 YEARS CAUSAS TODAS-ALL CAUSES	446	345.1	100.0	25-29 AÑOS - 25-29 YEARS CAUSAS TODAS-ALL CAUSES	150	105.8	100.0
SIDA AIDS	153	56.5	25.7	SIDA AIDS	119	92.1	26.7	SIDA AIDS	34	24.0	22.7
HOMICIDIOS E INT. LEGAL HOMICIDES AND LEGAL INT.	108	39.9	18.1	HOMICIDIOS E INT. LEGAL HOMICIDES AND LEGAL INT.	92	71.2	20.6	HOMICIDIOS E INT. LEGAL HOMICIDES AND LEGAL INT.	16	11.3	10.7
TODOS LOS ACCIDENTES ALL ACCIDENTS	84	31.0	14.1	TODOS LOS ACCIDENTES ALL ACCIDENTS	72	55.7	16.1	ENFERMEDADES DEL CORAZON HEART DISEASES	14	9.9	9.3
SUICIDIOS SUICIDES	35	12.9	5.9	SUICIDIOS SUICIDES	31	24.0	7.0	TODOS LOS ACCIDENTES ALL ACCIDENTS	12	8.5	8.0
ENFERMEDADES DEL CORAZON HEART DISEASES	31	11.4	5.2	NEUMONIA E INFLUENZA PNEUMONIA AND INFLUENZA	18	13.9	4.0	TUMORES MALIGNOS MALIGNANT NEOPLASMS	11	7.8	7.3
OTRAS CAUSAS-OTHER CAUSES	185	68.3	31.0	OTRAS CAUSAS-OTHER CAUSES	114	88.2	25.6	OTRAS CAUSAS-OTHER CAUSES	63	44.4	42.0
30-34 AÑOS - 30-34 YEARS CAUSAS TODAS-ALL CAUSES	725	284.6	100.0	30-34 AÑOS - 30-34 YEARS CAUSAS TODAS-ALL CAUSES	559	468.1	100.0	30-34 AÑOS - 30-34 YEARS CAUSAS TODAS-ALL CAUSES	166	122.7	100.0
SIDA AIDS	265	104.0	36.6	SIDA AIDS	226	189.2	40.4	SIDA AIDS	39	28.8	23.5
HOMICIDIOS E INT. LEGAL HOMICIDES AND LEGAL INT.	82	32.2	11.3	HOMICIDIOS E INT. LEGAL HOMICIDES AND LEGAL INT.	69	57.8	12.3	TUMORES MALIGNOS MALIGNANT NEOPLASMS	20	14.8	12.0
TODOS LOS ACCIDENTES ALL ACCIDENTS	81	31.8	11.2	TODOS LOS ACCIDENTES ALL ACCIDENTS	68	56.9	12.2	TODOS LOS ACCIDENTES ALL ACCIDENTS	13	9.6	7.8
SUICIDIOS SUICIDES	45	17.7	6.2	SUICIDIOS SUICIDES	40	33.5	7.2	HOMICIDIOS E INT. LEGAL HOMICIDES AND LEGAL INT.	13	9.6	7.8
TUMORES MALIGNOS MALIGNANT NEOPLASMS	30	11.8	4.1	NEUMONIA E INFLUENZA PNEUMONIA AND INFLUENZA	14	11.7	2.5	NEUMONIA E INFLUENZA PNEUMONIA AND INFLUENZA	8	5.9	4.8
OTRAS CAUSAS-OTHER CAUSES	222	87.2	30.6	OTRAS CAUSAS-OTHER CAUSES	142	118.9	25.4	OTRAS CAUSAS-OTHER CAUSES	73	54.0	44.0

TABLA-5 TASAS DE MORTALIDAD Y DISTRIBUCION DE POR CIENTOS PARA LAS PRIMERAS CINCO CAUSAS, POR EDAD Y SEXO  
 TABLE-5 MORTALITY RATES AND PERCENT DISTRIBUTION FOR THE FIVE LEADING CAUSES BY AGE AND SEX  
 PUERTO RICO 1990

CAUSAS POR GRUPO DE EDAD CAUSES BY AGE GROUP	AMBOS SEXOS BOTH SEXES			CAUSAS POR GRUPO DE EDAD CAUSES BY AGE GROUP	VARONES MALES			CAUSAS POR GRUPO DE EDAD CAUSES BY AGE GROUP	HEMBRAS FEMALES		
	NUMERO NUMBER	TASAS RATES	%		NUMERO NUMBER	TASAS RATES	%		NUMERO NUMBER	TASAS RATES	%
35-39 AÑOS - 35-39 YEARS CAUSAS TODAS-ALL CAUSES	815	344.0	100.0	35-39 AÑOS - 35-39 YEARS CAUSAS TODAS-ALL CAUSES	647	384.9	100.0	35-39 AÑOS - 35-39 YEARS CAUSAS TODAS-ALL CAUSES	168	133.0	100.0
SIDA AIDS	260	109.8	31.9	SIDA AIDS	217	136.2	33.5	SIDA AIDS	43	34.1	25.6
TODOS LOS ACCIDENTES ALL ACCIDENTS	88	37.1	10.8	TODOS LOS ACCIDENTES ALL ACCIDENTS	76	48.7	11.7	TUMORES MALIGNOS MALIGNANT NEOPLASMS	31	24.5	18.5
HOMICIDIOS E INT. LEGAL HOMICIDES AND LEGAL INT.	56	23.6	6.9	HOMICIDIOS E INT. LEGAL HOMICIDES AND LEGAL INT.	48	30.4	7.4	TODOS LOS ACCIDENTES ALL ACCIDENTS	12	9.5	7.1
TUMORES MALIGNOS MALIGNANT NEOPLASMS	54	22.8	6.6	SUICIDIOS SUICIDES	40	25.2	6.2	ENFERMEDADES DEL CORAZON HEART DISEASES	10	7.9	6.0
SUICIDIOS SUICIDES	45	19.0	5.5	CIRROSIS DEL HIGADO CIRRHOSIS OF LIVER	39	24.3	6.0	HOMICIDIOS E INT. LEGAL HOMICIDES AND LEGAL INT.	8	6.3	4.8
OTRAS CAUSAS-OTHER CAUSES	312	131.7	38.3	OTRAS CAUSAS-OTHER CAUSES	227	140.2	35.1	OTRAS CAUSAS-OTHER CAUSES	64	50.7	38.1
40-44 AÑOS - 40-44 YEARS CAUSAS TODAS-ALL CAUSES	941	415.7	100.0	40-44 AÑOS - 40-44 YEARS CAUSAS TODAS-ALL CAUSES	617	384.7	100.0	40-44 AÑOS - 40-44 YEARS CAUSAS TODAS-ALL CAUSES	224	182.4	100.0
SIDA AIDS	156	68.9	16.6	SIDA AIDS	136	82.9	22.0	TUMORES MALIGNOS MALIGNANT NEOPLASMS	72	58.6	32.1
TUMORES MALIGNOS MALIGNANT NEOPLASMS	123	54.3	13.1	TODOS LOS ACCIDENTES ALL ACCIDENTS	70	46.3	11.3	ENFERMEDADES DEL CORAZON HEART DISEASES	25	20.4	11.2
TODOS LOS ACCIDENTES ALL ACCIDENTS	84	37.1	8.9	CIRROSIS DEL HIGADO CIRRHOSIS OF LIVER	69	42.4	11.2	SIDA AIDS	20	16.3	8.9
ENFERMEDADES DEL CORAZON HEART DISEASES	74	32.7	7.9	TUMORES MALIGNOS MALIGNANT NEOPLASMS	51	31.3	8.3	TODOS LOS ACCIDENTES ALL ACCIDENTS	14	11.4	6.3
CIRROSIS DEL HIGADO CIRRHOSIS OF LIVER	72	31.8	7.7	ENFERMEDADES DEL CORAZON HEART DISEASES	49	30.4	7.9	ENF. CEREBROVASCULARES CEREBROVASCULAR DISEASE	10	8.1	4.5
OTRAS CAUSAS-OTHER CAUSES	432	190.9	45.9	OTRAS CAUSAS-OTHER CAUSES	242	149.3	39.2	OTRAS CAUSAS-OTHER CAUSES	83	67.6	37.1
45-49 AÑOS - 45-49 YEARS CAUSAS TODAS-ALL CAUSES	741	381.4	100.0	45-49 AÑOS - 45-49 YEARS CAUSAS TODAS-ALL CAUSES	603	358.7	100.0	45-49 AÑOS - 45-49 YEARS CAUSAS TODAS-ALL CAUSES	238	231.6	100.0
TUMORES MALIGNOS MALIGNANT NEOPLASMS	149	76.7	20.1	ENFERMEDADES DEL CORAZON HEART DISEASES	88	53.1	14.6	TUMORES MALIGNOS MALIGNANT NEOPLASMS	79	76.9	33.2
ENFERMEDADES DEL CORAZON HEART DISEASES	122	62.8	16.5	CIRROSIS DEL HIGADO CIRRHOSIS OF LIVER	78	47.2	12.9	ENFERMEDADES DEL CORAZON HEART DISEASES	34	33.1	14.3
CIRROSIS DEL HIGADO CIRRHOSIS OF LIVER	87	44.8	11.7	TUMORES MALIGNOS MALIGNANT NEOPLASMS	70	42.5	11.6	DIABETES MELLITUS	14	13.6	5.9
SIDA AIDS	75	38.6	10.1	SIDA AIDS	65	39.0	10.8	DIABETES MELLITUS DIABETES MELLITUS	10	9.7	4.2
TODOS LOS ACCIDENTES ALL ACCIDENTS	65	33.5	8.8	TODOS LOS ACCIDENTES ALL ACCIDENTS	56	33.2	9.3	SIDA AIDS	10	9.7	4.2
OTRAS CAUSAS-OTHER CAUSES	243	125.1	32.8	OTRAS CAUSAS-OTHER CAUSES	246	148.7	40.8	HIPERTENSION HYPERTENSION	91	88.6	38.2

TABLA-5 TASAS DE MORTALIDAD Y DISTRIBUCION DE POR CIENTOS PARA LAS PRIMERAS CINCO CAUSAS, POR EDAD Y SEXO  
 TABLE-5 MORTALITY RATES AND PERCENT DISTRIBUTION FOR THE FIVE LEADING CAUSES BY AGE AND SEX  
 PUERTO RICO 1990

CAUSAS POR GRUPO DE EDAD CAUSES BY AGE GROUP	AMBOS SEXOS BOTH SEXES			CAUSAS POR GRUPO DE EDAD CAUSES BY AGE GROUP	VARONES MALES			CAUSAS POR GRUPO DE EDAD CAUSES BY AGE GROUP	HEMBRAS FEMALES		
	NUMERO NUMBER	TASAS RATES	%		NUMERO NUMBER	TASAS RATES	%		NUMERO NUMBER	TASAS RATES	%
50-54 AÑOS - 50-54 YEARS CAUSAS TODAS-ALL CAUSES	998	615.5	100.0	50-54 AÑOS - 50-54 YEARS CAUSAS TODAS-ALL CAUSES	677	889.5	100.0	50-54 AÑOS - 50-54 YEARS CAUSAS TODAS-ALL CAUSES	321	373.1	100.0
TUMORES MALIGNOS MALIGNANT NEOPLASMS	227	140.0	22.7	TUMORES MALIGNOS MALIGNANT NEOPLASMS	134	176.1	19.8	TUMORES MALIGNOS MALIGNANT NEOPLASMS	93	108.1	29.0
ENFERMEDADES DEL CORAZON HEART DISEASES	181	111.6	18.1	ENFERMEDADES DEL CORAZON HEART DISEASES	117	153.7	17.3	ENFERMEDADES DEL CORAZON HEART DISEASES	64	74.4	19.9
DIABETES MELLITUS DIABETES MELLITUS	64	39.5	6.4	TODOS LOS ACCIDENTES ALL ACCIDENTS	53	69.6	7.8	DIABETES MELLITUS DIABETES MELLITUS	19	22.1	5.9
TODOS LOS ACCIDENTES ALL ACCIDENTS	61	37.6	6.1	CIRROSIS DEL HIGADO CIRRHOSIS OF LIVER	46	60.4	6.8	CIRROSIS DEL HIGADO CIRRHOSIS OF LIVER	14	16.3	4.4
CIRROSIS DEL HIGADO CIRRHOSIS OF LIVER	60	37.0	6.0	DIABETES MELLITUS DIABETES MELLITUS	45	59.1	6.6	HIPERTENSION HYPERTENSION	13	15.1	4.0
OTRAS CAUSAS-OTHER CAUSES	405	249.8	40.6	OTRAS CAUSAS-OTHER CAUSES	282	370.5	41.7	OTRAS CAUSAS-OTHER CAUSES	118	137.2	36.8
55-59 AÑOS - 55-59 YEARS CAUSAS TODAS-ALL CAUSES	1,297	918.7	100.0	55-59 AÑOS - 55-59 YEARS CAUSAS TODAS-ALL CAUSES	859	1,305.4	100.0	55-59 AÑOS - 55-59 YEARS CAUSAS TODAS-ALL CAUSES	438	581.1	100.0
TUMORES MALIGNOS MALIGNANT NEOPLASMS	303	214.6	23.4	ENFERMEDADES DEL CORAZON HEART DISEASES	191	290.3	22.2	TUMORES MALIGNOS MALIGNANT NEOPLASMS	132	175.1	30.1
ENFERMEDADES DEL CORAZON HEART DISEASES	276	195.5	21.3	TUMORES MALIGNOS MALIGNANT NEOPLASMS	171	259.9	19.9	ENFERMEDADES DEL CORAZON HEART DISEASES	85	112.8	19.4
CIRROSIS DEL HIGADO CIRRHOSIS OF LIVER	100	70.8	7.7	CIRROSIS DEL HIGADO CIRRHOSIS OF LIVER	83	126.1	9.7	DIABETES MELLITUS DIABETES MELLITUS	34	45.1	7.8
DIABETES MELLITUS DIABETES MELLITUS	88	62.3	6.8	DIABETES MELLITUS DIABETES MELLITUS	54	82.1	6.3	HIPERTENSION HYPERTENSION	28	37.1	6.4
HIPERTENSION HYPERTENSION	69	48.9	5.3	HIPERTENSION HYPERTENSION	41	62.3	4.8	CIRROSIS DEL HIGADO CIRRHOSIS OF LIVER	17	22.6	3.9
OTRAS CAUSAS-OTHER CAUSES	461	326.5	35.5	OTRAS CAUSAS-OTHER CAUSES	319	484.8	37.1	OTRAS CAUSAS-OTHER CAUSES	142	188.4	32.4
60-64 AÑOS - 60-64 YEARS CAUSAS TODAS-ALL CAUSES	1,759	1,406.6	100.0	60-64 AÑOS - 60-64 YEARS CAUSAS TODAS-ALL CAUSES	1,133	1,954.4	100.0	60-64 AÑOS - 60-64 YEARS CAUSAS TODAS-ALL CAUSES	626	933.2	100.0
ENFERMEDADES DEL CORAZON HEART DISEASES	448	358.2	25.5	ENFERMEDADES DEL CORAZON HEART DISEASES	294	507.1	25.9	TUMORES MALIGNOS MALIGNANT NEOPLASMS	155	231.1	24.8
TUMORES MALIGNOS MALIGNANT NEOPLASMS	405	323.9	23.0	TUMORES MALIGNOS MALIGNANT NEOPLASMS	250	431.2	22.1	ENFERMEDADES DEL CORAZON HEART DISEASES	154	229.6	24.6
DIABETES MELLITUS DIABETES MELLITUS	154	123.1	8.8	DIABETES MELLITUS DIABETES MELLITUS	78	134.5	6.9	DIABETES MELLITUS DIABETES MELLITUS	76	113.3	12.1
CIRROSIS DEL HIGADO CIRRHOSIS OF LIVER	93	74.4	5.3	CIRROSIS DEL HIGADO CIRRHOSIS OF LIVER	74	127.6	6.5	HIPERTENSION HYPERTENSION	28	41.7	4.5
HIPERTENSION HYPERTENSION	86	68.8	4.9	HIPERTENSION HYPERTENSION	58	100.0	5.1	ENF. CEREBROVASCULARES CEREBROVASCULAR DISEASE	26	38.8	4.2
OTRAS CAUSAS-OTHER CAUSES	573	458.2	32.6	OTRAS CAUSAS-OTHER CAUSES	379	653.8	33.5	OTRAS CAUSAS-OTHER CAUSES	187	278.8	29.9

TABLA-5 TASAS DE MORTALIDAD Y DISTRIBUCION DE POR CIENTOS PARA LAS PRIMERAS CINCO CAUSAS, POR EDAD Y SEXO  
 TABLE-5 MORTALITY RATES AND PERCENT DISTRIBUTION FOR THE FIVE LEADING CAUSES BY AGE AND SEX  
 PUERTO RICO 1990

CAUSAS POR GRUPO DE EDAD CAUSES BY AGE GROUP	AMBOS SEXOS BOTH SEXES			CAUSAS POR GRUPO DE EDAD CAUSES BY AGE GROUP	VARONES MALES			CAUSAS POR GRUPO DE EDAD CAUSES BY AGE GROUP	HEMBRAS FEMALES		
	NUMERO NUMBER	TASAS RATES	%		NUMERO NUMBER	TASAS RATES	%		NUMERO NUMBER	TASAS RATES	%
65-69 AÑOS - 65-69 YEARS				65-69 AÑOS - 65-69 YEARS				65-69 AÑOS - 65-69 YEARS			
CAUSAS TODAS-ALL CAUSES	2,318	2,053.1	100.0	CAUSAS TODAS-ALL CAUSES	1,390	2,650.7	100.0	CAUSAS TODAS-ALL CAUSES	928	1,534.8	100.0
ENFERMEDADES DEL CORAZON HEART DISEASES	613	542.9	26.4	ENFERMEDADES DEL CORAZON HEART DISEASES	358	682.7	25.8	ENFERMEDADES DEL CORAZON HEART DISEASES	255	421.7	27.5
TUMORES MALIGNOS MALIGNANT NEOPLASMS	514	455.3	22.2	TUMORES MALIGNOS MALIGNANT NEOPLASMS	311	593.1	22.4	TUMORES MALIGNOS MALIGNANT NEOPLASMS	203	335.7	21.9
DIABETES MELLITUS DIABETES MELLITUS	220	194.9	9.5	DIABETES MELLITUS DIABETES MELLITUS	104	198.3	7.5	DIABETES MELLITUS DIABETES MELLITUS	116	191.8	12.5
HIPERTENSION HYPERTENSION	102	90.3	4.4	CIRROSIS DEL HIGADO CIRRHOSIS OF LIVER	64	122.0	4.6	HIPERTENSION HYPERTENSION	54	89.3	5.8
CIRROSIS DEL HIGADO CIRRHOSIS OF LIVER	88	77.9	3.8	ENF. CEREBROVASCULARES CEREBROVASCULAR DISEASE	49	93.4	3.5	ENF. CEREBROVASCULARES CEREBROVASCULAR DISEASE	32	52.9	3.4
OTRAS CAUSAS-OTHER CAUSES	781	691.7	33.7	OTRAS CAUSAS-OTHER CAUSES	504	961.1	36.3	OTRAS CAUSAS-OTHER CAUSES	268	443.2	28.9
70-74 AÑOS - 70-74 YEARS				70-74 AÑOS - 70-74 YEARS				70-74 AÑOS - 70-74 YEARS			
CAUSAS TODAS-ALL CAUSES	2,804	3,229.6	100.0	CAUSAS TODAS-ALL CAUSES	1,606	3,976.3	100.0	CAUSAS TODAS-ALL CAUSES	1,198	2,580.1	100.0
ENFERMEDADES DEL CORAZON HEART DISEASES	774	891.5	27.6	ENFERMEDADES DEL CORAZON HEART DISEASES	424	1,049.8	26.4	ENFERMEDADES DEL CORAZON HEART DISEASES	350	753.8	29.2
TUMORES MALIGNOS MALIGNANT NEOPLASMS	584	672.6	20.8	TUMORES MALIGNOS MALIGNANT NEOPLASMS	364	901.2	22.7	TUMORES MALIGNOS MALIGNANT NEOPLASMS	220	473.8	18.4
DIABETES MELLITUS DIABETES MELLITUS	255	293.7	9.1	DIABETES MELLITUS DIABETES MELLITUS	112	277.3	7.0	DIABETES MELLITUS DIABETES MELLITUS	143	308.0	11.9
ENF. CEREBROVASCULARES CEREBROVASCULAR DISEASE	151	173.9	5.4	ENF. CEREBROVASCULARES CEREBROVASCULAR DISEASE	82	203.0	5.1	ENF. CEREBROVASCULARES CEREBROVASCULAR DISEASE	69	148.6	5.8
HIPERTENSION HYPERTENSION	131	150.9	4.7	ENF. PULMONAR OBS. CRONICA CHRO. OBST. PULMONARY DIS.	70	173.3	4.4	HIPERTENSION HYPERTENSION	67	144.3	5.6
OTRAS CAUSAS-OTHER CAUSES	909	1,047.0	32.4	OTRAS CAUSAS-OTHER CAUSES	554	1,371.7	34.5	OTRAS CAUSAS-OTHER CAUSES	349	751.6	29.1
75-79 AÑOS - 75-79 YEARS				75-79 AÑOS - 75-79 YEARS				75-79 AÑOS - 75-79 YEARS			
CAUSAS TODAS-ALL CAUSES	3,280	4,828.2	100.0	CAUSAS TODAS-ALL CAUSES	1,811	5,736.3	100.0	CAUSAS TODAS-ALL CAUSES	1,469	4,039.8	100.0
ENFERMEDADES DEL CORAZON HEART DISEASES	913	1,344.0	27.8	ENFERMEDADES DEL CORAZON HEART DISEASES	482	1,526.7	26.6	ENFERMEDADES DEL CORAZON HEART DISEASES	431	1,185.3	29.3
TUMORES MALIGNOS MALIGNANT NEOPLASMS	621	914.1	18.9	TUMORES MALIGNOS MALIGNANT NEOPLASMS	377	1,194.1	20.8	TUMORES MALIGNOS MALIGNANT NEOPLASMS	244	671.0	16.6
DIABETES MELLITUS DIABETES MELLITUS	274	403.3	8.4	DIABETES MELLITUS DIABETES MELLITUS	112	354.8	6.2	DIABETES MELLITUS DIABETES MELLITUS	162	445.5	11.0
ENF. CEREBROVASCULARES CEREBROVASCULAR DISEASE	197	290.0	6.0	ENF. CEREBROVASCULARES CEREBROVASCULAR DISEASE	110	348.4	6.1	ENF. CEREBROVASCULARES CEREBROVASCULAR DISEASE	87	239.3	5.9
NEUMONIA E INFLUENZA PNEUMONIA AND INFLUENZA	167	245.8	5.1	NEUMONIA E INFLUENZA PNEUMONIA AND INFLUENZA	98	310.4	5.4	HIPERTENSION HYPERTENSION	80	220.0	5.4
OTRAS CAUSAS-OTHER CAUSES	1,108	1,631.0	33.8	OTRAS CAUSAS-OTHER CAUSE	632	2,001.8	34.9	OTRAS CAUSAS-OTHER CAUSE	465	1,278.8	31.7

**TABLA-5 TASAS DE MORTALIDAD Y DISTRIBUCION DE POR CIENTOS PARA LAS PRIMERAS CINCO CAUSAS, POR EDAD Y SEXO**  
**TABLE-5 MORTALITY RATES AND PERCENT DISTRIBUTION FOR THE FIVE LEADING CAUSES BY AGE AND SEX**  
**PUERTO RICO 1990**

CAUSAS POR GRUPO DE EDAD CAUSES BY AGE GROUP	AMBOS SEXOS BOTH SEXES			CAUSAS POR GRUPO DE EDAD CAUSES BY AGE GROUP	VARONES MALES			CAUSAS POR GRUPO DE EDAD CAUSES BY AGE GROUP	HEMBRAS FEMALES		
	NUMERO NUMBER	TASAS RATES	%		NUMERO NUMBER	TASAS RATES	%		NUMERO NUMBER	TASAS RATES	%
80-84 AÑOS - 80-84 YEARS CAUSAS TODAS-ALL CAUSES	3,153	7,677.7	100.0	80-84 AÑOS - 80-84 YEARS CAUSAS TODAS-ALL CAUSES	1,653	8,980.8	100.0	80-84 AÑOS - 80-84 YEARS CAUSAS TODAS-ALL CAUSES	1,500	6,619.3	100.0
ENFERMEDADES DEL CORAZON HEART DISEASES	930	2,264.6	29.5	ENFERMEDADES DEL CORAZON HEART DISEASES	481	2,613.3	29.1	ENFERMEDADES DEL CORAZON HEART DISEASES	449	1,981.4	29.9
TUMORES MALIGNOS MALIGNANT NEOPLASMS	493	1,200.5	15.6	TUMORES MALIGNOS MALIGNANT NEOPLASMS	295	1,602.7	17.8	TUMORES MALIGNOS MALIGNANT NEOPLASMS	198	873.7	13.2
DIABETES MELLITUS DIABETES MELLITUS	231	562.5	7.3	ENF. CEREBROVASCULARES CEREBROVASCULAR DISEASE	102	554.2	6.2	DIABETES MELLITUS DIABETES MELLITUS	145	639.9	9.7
ENF. CEREBROVASCULARES CEREBROVASCULAR DISEASE	226	550.3	7.2	NEUMONIA E INFLUENZA PNEUMONIA AND INFLUENZA	87	472.7	5.3	ENF. CEREBROVASCULARES CEREBROVASCULAR DISEASE	124	547.2	8.3
NEUMONIA E INFLUENZA PNEUMONIA AND INFLUENZA	192	467.5	6.1	DIABETES MELLITUS DIABETES MELLITUS	86	467.2	5.2	NEUMONIA E INFLUENZA PNEUMONIA AND INFLUENZA	105	463.4	7.0
OTRAS CAUSAS-OTHER CAUSES	1,081	2,632.3	34.3	OTRAS CAUSAS-OTHER CAUSES	602	3,270.7	36.4	OTRAS CAUSAS-OTHER CAUSES	479	2,113.8	31.9
85+ AÑOS - 85+ YEARS CAUSAS TODAS-ALL CAUSES	4,847	14,814.5	100.0	85+ AÑOS - 85+ YEARS CAUSAS TODAS-ALL CAUSES	2,110	15,427.4	100.0	85+ AÑOS - 85+ YEARS CAUSAS TODAS-ALL CAUSES	2,737	14,374.2	100.0
ENFERMEDADES DEL CORAZON HEART DISEASES	1,500	4,584.6	30.9	ENFERMEDADES DEL CORAZON HEART DISEASES	639	4,672.1	30.3	ENFERMEDADES DEL CORAZON HEART DISEASES	861	4,521.8	31.5
TUMORES MALIGNOS MALIGNANT NEOPLASMS	526	1,607.7	10.9	TUMORES MALIGNOS MALIGNANT NEOPLASMS	293	2,142.3	13.9	NEUMONIA E INFLUENZA PNEUMONIA AND INFLUENZA	245	1,286.7	9.0
NEUMONIA E INFLUENZA PNEUMONIA AND INFLUENZA	415	1,268.4	8.6	NEUMONIA E INFLUENZA PNEUMONIA AND INFLUENZA	170	1,243.0	8.1	TUMORES MALIGNOS MALIGNANT NEOPLASMS	233	1,223.7	8.5
ENF. CEREBROVASCULARES CEREBROVASCULAR DISEASE	326	996.4	6.7	ENF. CEREBROVASCULARES CEREBROVASCULAR DISEASE	140	1,023.6	6.6	DIABETES MELLITUS DIABETES MELLITUS	200	1,050.4	7.3
DIABETES MELLITUS DIABETES MELLITUS	290	886.4	6.0	ENF. PUMONAR OBS. CRONICA CHRO. OBST. PULMONARY DIS.	115	840.8	5.5	ENF. CEREBROVASCULARES CEREBROVASCULAR DISEASE	186	976.8	6.8
OTRAS CAUSAS-OTHER CAUSES	1,790	5,471.0	36.9	OTRAS CAUSAS-OTHER CAUSES	753	5,505.6	35.7	OTRAS CAUSAS-OTHER CAUSES	1,012	5,314.8	37.0
EDAD SIN ESP.-AGE UNSPEC. CAUSAS TODAS-ALL CAUSES	60	-	100.0	EDAD SIN ESP.-AGE UNSPEC. CAUSAS TODAS-ALL CAUSES	54	-	100.0	EDAD SIN ESP.-AGE UNSPEC. CAUSAS TODAS-ALL CAUSES	6	-	100.0
TODOS LOS ACCIDENTES ALL ACCIDENTS	14	-	23.0	TODOS LOS ACCIDENTES ALL ACCIDENTS	12	-	21.8	TODOS LOS ACCIDENTES ALL ACCIDENTS	2	-	33.3
ENFERMEDADES DEL CORAZON HEART DISEASES	10	-	16.4	ENFERMEDADES DEL CORAZON HEART DISEASES	10	-	18.2	SEPTICEMIA SEPTICAEMIA	1	-	16.7
SIDA AIDS	5	-	8.2	SIDA AIDS	4	-	7.3	SIDA AIDS	1	-	16.7
HOMICIDIOS E INT. LEGAL HOMICIDES AND LEGAL INT.	5	-	8.2	NEUMONIA E INFLUENZA PNEUMONIA AND INFLUENZA	4	-	7.3	HOMICIDIOS E INT. LEGAL HOMICIDES AND LEGAL INT.	1	-	16.7
NEUMONIA E INFLUENZA PNEUMONIA AND INFLUENZA	4	-	6.6	HOMICIDIOS E INT. LEGAL HOMICIDES AND LEGAL INT.	4	-	7.3				
OTRAS CAUSAS-OTHER CAUSES	22	-	37.7	OTRAS CAUSAS-OTHER CAUSES	20	-	38.2	OTRAS CAUSAS-OTHER CAUSES	1	-	16.7

1) TASAS X 100,000 HABITANTES-RATES X 100,000 POPULATION (MENORES DE UN AÑO X 100,000 NACIDOS VIVOS-UNDER ONE YEAR X 100,000 LIVES BIRTHS)

\* INCLUYE SEXO NO ESPECIFICADO-INCLUDES UNSPECIFIED SEX

FUENTE: DEPARTAMENTO DE SALUD, ADMINISTRACION DE FACILIDADES Y SERVICIOS DE SALUD, OFICINA DE ESTADISTICAS DE SALUD, SAN JUAN, PUERTO RICO  
 SOURCE: DEPARTMENT OF HEALTH, HEALTH FACILITIES AND SERVICES ADMINISTRATION, OFFICE OF HEALTH STATISTICS, SAN JUAN, PUERTO RICO

TABLA - 6 TASAS DE MORTALIDAD GENERAL POR CAUSAS Y SEXO  
 TABLE - 6 GENERAL MORTALITY RATES BY GENERAL CAUSES AND SEX  
 PUERTO RICO, 1990

CAUSAS DE MUERTES CAUSES OF DEATH	CODIGOS INTERNATIONAL CODE NUMBER	T O T A L		VARONES- MALES		HEMBRAS-FEMALES		SIN DETER UNDETE!	
		NUMERO NUMBER	TASA RATE	NUMERO NUMBER	TASA RATE	NUMERO NUMBER	TASA RATE	NUMERO NUMBER	TASA RATE
TODAS LAS CAUSAS ALL CAUSES		26,148	741.2	15,334	897.6	10,812	594.3		2
ENFERMEDADES INFECCIOSAS Y PARASITARIAS INFECTIOUS AND PARASITIC DISEASES	N001 -N1399	1,702	48.2	1,246	72.9	456	25.1		-
INFECCIONES INTESTINALES Y MAL DEFINIDAS INTESTINAL INFECTIONS AND ILL-DEFINED	N008 -N0099	1		1	.1	-			-
TUBERCULOSIS TUBERCULOSIS N137	N010 -N0189,	69	2.0	47	2.8	22	1.2		-
DIFTERIA DIPHTERIA	N032	-		-		-			-
TOSFERINA WHOOPIING COUGH	N033	1		-		1	.1		-
FIEBRE ESCARLATINA Y ESTREPTOCOCO STREPTOCOCCAL SORE THROAT AND SCARLATINA FEVER	N034	-		-		-			-
INFECCIONES MENINGOCOCICAS MENINGOCOCCAL INFECTION	N036	-		-		-			-
TETANOS TETANUS	N037	3	.1	-		3	.2		-
SEPTICEMIA SEPTICAEMIA	N038	411	11.7	233	13.6	178	9.8		-
INFECCION POR HTLV-III/LVA CON CONDICIONES ESPECIFICADAS HUMAN T-CELL LYMPHOTROPIC VIRUS III/ LYMPHADENOPATHY ASSOCIATED VIRUS(HTLV-III/LAV) INFECTION WITH SPECIFIED CONDITIONS	N042	1,051	29.8	866	50.7	185	10.2		-
HTLV-III/LAV INFECCION DE CONDICIONES ESPECIFICADAS WITH HTLV-III/LAV INFECTION WITH SPECIFIED INFECTIONS	N0420	131	3.7	113	6.6	18	1.0		-



TABLA - 6 TASAS DE MORTALIDAD GENERAL POR CAUSAS Y SEXO  
 TABLE - 6 GENERAL MORTALITY RATES BY GENERAL CAUSES AND SEX  
 PUERTO RICO, 1990

CAUSAS DE MUERTES CAUSES OF DEATH	CODIGOS INTERNATIONAL CODE NUMBER	TOTAL NUMERO NUMBER	TASA RATE	VARONES- MALES NUMBER NUMBER	TASA RATE	HEMRAS-FEMALES NUMBER NUMBER	TASA RATE	SIN DETER UNDETE NUMBER NUMBER	TASA RATE
OTRAS INFECCIONES POR HTLV-III/LVA OTHER HUMAN T-CELL LYMPHOTROPIC VIRUS III/ LYMPHADENOPATHY-ASSOCIATED VIRUS INFECTION	N044	31	.9	23	1.3	8	.4	-	-
HTLV-III/LAV CAUSANTE DE INFECCIONES AGUDAS ESPECIFICAS DUE TO HTLV-III/LAV INFECTION CAUSING SPECIFIED ACUTE INFECTIONS	N0440	-	-	-	-	-	-	-	-
HTLV-III/LAV SIN ESPECIFICARSE NADA MAS (CON O SIN OTRAS CONDICIONES NO CLASIFICABLES EN 042, 043, 044.0) HTLV-III/LAV NOT OTHERWISE SPECIFIED (WITH OR WITHOUT OTHER CONDITIONS NOT CLASSIFIABLE TO 042, 043, 044.0)	N0449	31	.9	23	1.3	8	.4	-	-
POLIOMELITIS AGUDA ACUTE POLIOMYELITIS	N045	1	-	-	-	1	.1	-	-
SARAMPION MEASLES	N055	11	.3	4	.2	7	.4	-	-
ENCEFALITIS VIRAL VIRAL ENCEPHALITIS	N062 -N0649	-	-	-	-	-	-	-	-
HEPATITIS VIRAL VIRAL HEPATITIS	N070	19	.5	13	.8	6	.3	-	-
TIFUS Y OTRAS RICKETTSIOSIS RICKETTSIOSES AND TYPHUS	N080 -N0839	-	-	-	-	-	-	-	-
SIFILIS Y OTRAS ENFERMEDADES VENEREAS SYPHILIS AND OTHER VENEREAL DISEASES	N090 -N0999	2	.1	2	.1	-	-	-	-
SIFILIS SYPHILIS	N090 -N0979	2	.1	2	.1	-	-	-	-
INFECCIONES GONOCOCICAS GONOCOCCAL INFECTIONS	N098	-	-	-	-	-	-	-	-
OTRAS ENFERMEDADES VENEREAS OTHER VENEREAL DISEASES	N099	-	-	-	-	-	-	-	-



TABLA - 6 TASAS DE MORTALIDAD GENERAL POR CAUSAS Y SEXO  
 TABLE - 6 GENERAL MORTALITY RATES BY GENERAL CAUSES AND SEX  
 PUERTO RICO, 1990

CAUSAS DE MUERTES CAUSES OF DEATH	CODIGOS INTERNATIONAL CODE NUMBER	TOTAL		VARONES- MALES		HEMRAS-FEMALES		SIN DETER UNDETE	
		NUMERO NUMBER	TASA RATE	NUMERO NUMBER	TASA RATE	NUMERO NUMBER	TASA RATE	NUMERO NUMBER	TASA RATE
OTRAS CAUSAS INFECCIOSAS Y PARASITARIAS OTHER INFECTIOUS AND PARASITIC CAUSES N020 -N0279,N030 -N0319,N035 ,N039 -N0419,N043 , N046 ,N048 -N0499,N050 -N0549,N056 -N0579,N060 - N0619,N065 -N0669,N071 -N0799,N084 -N088, N100 - N1049,N110 -N1189,N120 -N1369,N138 -N1399	N001 -N0079,	102	2.9	57	3.3	45	2.5	-	-
TUMORES MALIGNOS MALIGNANT NEOPLASM	N140 -N2089	4,106	116.4	2,390	139.9	1,716	94.3	-	-
LABIO, CAVIDAD BUCAL Y DE LA FARINGE LIP, ORAL CAVITY AND PHARYNX	N140 -N1499	182	5.2	147	8.6	35	1.9	-	-
LABIO LIP	N140	-	-	-	-	-	-	-	-
LENGUA TONGUE	N141	34	1.0	25	1.5	9	.5	-	-
GLANDULAS SALIVARES SALIVARY GLANDS	N142	4	.1	3	.2	1	.1	-	-
ENCIA GUM	N143	2	.1	1	.1	1	.1	-	-
SUELO DE LA BOCA FLOOR OF MOUTH	N144	1	-	1	.1	-	-	-	-
OTRAS PARTES Y DE LAS NO ESPECIFICADAS DE LA BOCA OTHER AND UNSPECIFIED PARTS OF THE MOUTH	N145	19	.5	13	.8	6	.3	-	-
FARINGE PHARYNX	N146 -N1489	34	1.0	30	1.8	4	.2	-	-
OTROS SITIOS Y DE LOS MAL DEFINIDOS DE LOS LABIOS, LA CAVIDAD BUCAL Y LA FARINGE OTHER AND ILL-DEFINED SITES WITHIN THE LIP ORAL CAVITY AND PHARYNX	N149	88	2.5	74	4.3	14	.8	-	-

TABLA - 6 TASAS DE MORTALIDAD GENERAL POR CAUSAS Y SEXO  
 TABLE - 6 GENERAL MORTALITY RATES BY GENERAL CAUSES AND SEX  
 PUERTO RICO, 1990

CAUSAS DE MUERTES CAUSES OF DEATH	CODIGOS INTERNATIONAL CODE NUMBER	TOTAL		VARONES- MALES		HEMBRAS-FEMALES		SIN DETER UNDETE	
		NUMERO NUMBER	TASA RATE	NUMERO NUMBER	TASA RATE	NUMERO NUMBER	TASA RATE	NUMERO NUMBER	TASA RATE
ORGANOS DIGESTIVOS Y PERITONEO DIGESTIVE ORGANS AND PERITONEUM	N150 -N1599	1,403	39.8	853	49.9	550	30.2	-	-
ESOFAGO OESOPHAGUS	N150	211	6.0	165	9.7	46	2.5	-	-
ESTOMAGO STOMACH	N151	330	9.4	221	12.9	109	6.0	-	-
INTESTINO DELGADO INCLUYENDO DUODENO SMALL INTESTINE INCLUDING DUODENUM	N152	4	.1	2	.1	2	.1	-	-
COLON COLON	N153	300	6.5	161	9.4	139	7.6	-	-
RECTO Y DE LA PORCION RECTOSIGMOIDE Y DEL ANO RECTUM AND RECTOSIGMOID JUNCTION	N154	40	1.1	20	1.2	20	1.1	-	-
HIGADO Y DE LOS CONDUCTOS BILIARES INTRAHEPATICOS LIVER AND INTRAHEPATIC BILE DUCTS	N155	218	6.2	115	6.7	103	5.7	-	-
VESICULA Y DE LAS VIAS BILIARES EXTRAHEPATICAS GALLBLADDER AND BILIARY DUCT	N156	30	.9	15	.9	15	.8	-	-
PANCREAS PANCREAS	N157	205	5.8	119	7.0	86	4.7	-	-
PERITONEO Y DEL TEJIDO RETROPERITONEAL PERITONEUM AND RETROPERITONEUM	N158	4	.1	2	.1	2	.1	-	-
OTROS SITIOS Y DE LOS MAL DEFINIDOS DE LOS ORGANOS DIGESTIVOS Y DEL PERITONEO OTHER AND ILL-DEFINED SITES WITHIN THE DIGESTIVE ORGANS AND PERITONEUM	N159	61	1.7	33	1.9	28	1.5	-	-
ORGANOS RESPIRATORIOS E INTRATORAXICOS RESPIRATORY AND INTRATHORACIC ORGANS	N160 -N1659	595	16.9	417	24.4	178	9.8	-	-
FOSAS NASALES, DEL OIDO MEDIO Y DE LOS SENOS PARANASALES NASAL CAVITIES, MIDDLE EAR AND ACCESORY SINUSES	N160	2	.1	2	.1	-	-	-	-
LARINGE LARYNX	N161	87	2.5	76	4.4	11	.6	-	-

TABLA - 6 TASAS DE MORTALIDAD GENERAL POR CAUSAS Y SEXO  
 TABLE - 6 GENERAL MORTALITY RATES BY GENERAL CAUSES AND SEX  
 PUERTO RICO, 1990

CAUSAS DE MUERTES CAUSES OF DEATH	CODIGOS INTERNATIONAL CODE NUMBER	TOTAL NUMERO NUMBER	TASA RATE	VARONES- MALES NUMERO NUMBER	TASA RATE	HEMRAS-FEMALES NUMERO NUMBER	TASA RATE	SIN DETER UNDETE NUMERO NUMBER	TASA RATE
TRAQUEA, DE LOS BRONQUIOS Y DEL PULMON TRACHEA, BRONCHUS AND LUNG	N162	500	14.2	336	19.7	164	9.0	-	-
OTRAS CAUSAS DEL SISTEMA RESPIRATORIO Y LOS ORGANOS INTRATORAXICOS OTHER CAUSES WITHIN THE RESPIRATORY SYSTEM AND INTRATHORACIC ORGANS	N163 -N1659	6	.2	3	.2	3	.2	-	-
TUMORES DE LOS HUESOS, DEL TEJIDO CONJUNTIVO, DE LA PIEL Y DE LA MAMA NEOPLASM OF BONE, CONNECTIVE TISSUE, SKIN AND BREAST	N170 -N1759	387	11.0	70	4.1	317	17.4	-	-
DE LA MAMA DE LA MUJER FEMALE BREAST	N174	275	7.8	-	-	275	15.1	-	-
DE LA MAMA DEL HOMBRE MALE BREAST	N175	2	.1	2	.1	-	-	-	-
OTROS TUMORES OTHER NEOPLASM	N176 -N1739	110	3.1	68	4.0	42	2.3	-	-
ORGANOS GENITOURINARIOS GENITOURINARY ORGANS	N179 -N1899	721	20.4	464	27.2	257	14.1	-	-
CUELLO DEL UTERO CERVIX UTERI	N180	50	1.4	-	-	50	2.7	-	-
PLACENTA Y CUERPO DEL UTERO PLACENTA AND BODY OF UTERUS N1829	N179 ,N181 -	85	2.4	-	-	85	4.7	-	-
OVARIO OVARY	N1830	57	1.6	-	-	57	3.1	-	-
OTROS ORGANOS GENITALES FEMENINOS OTHER FEMALE GENITAL ORGANS N184	N1832-N1839,	20	.6	-	-	20	1.1	-	-
PROSTATA PROSTATE	N185	390	11.1	390	22.8	-	-	-	-
OTROS ORGANOS GENITALES MASCULINOS OTHER MALE GENITAL ORGANS	N186 -N1879	10	.3	10	.6	-	-	-	-
VEJIGA BLADDER	N188	74	2.1	42	2.5	32	1.8	-	-

TABLA - 6 TASAS DE MORTALIDAD GENERAL POR CAUSAS Y SEXO  
 TABLE - 6 GENERAL MORTALITY RATES BY GENERAL CAUSES AND SEX  
 PUERTO RICO, 1990

CAUSAS DE MUERTES CAUSES OF DEATH	CODIGOS CODE NUMBER	T O T A L		VARONES- MALES		HEMBRAS-FEMALES		SIN DETER UNDETE	
		INTERNATIONAL NUMBER	TASA RATE	NUMERO NUMBER	TASA RATE	NUMERO NUMBER	TASA RATE	NUMERO NUMBER	TASA RATE
RINON Y OTROS ORGANOS URINARIOS Y DE LOS NO ESPECIFICADOS KIDNEY AND OTHER UNSPECIFIED URINARY ORGANS	N189	35	1.0	22	1.3	13	.7	-	-
OTROS SITIOS Y DE LOS NO ESPECIFICADOS OTHERS AND UNSPECIFIED SITES	N190 -N1999	446	12.6	235	13.8	211	11.6	-	-
TEJIDO LINFATICO Y DE LOS ORGANOS HEMATOPOYETICOS LYMPHATIC AND HAEMATOPOIETIC TISSUE	N200 -N2089	372	10.5	204	11.9	168	9.2	-	-
LEUCEMIA LEUKAEMIA	N204 -N2089	147	4.2	83	4.9	64	3.5	-	-
OTROS OTHERS	N200 -N2039	225	6.4	121	7.1	104	5.7	-	-
TUMORES BENIGNOS Y DE EVOLUCION INCIERTA Y DE NATURALEZA NO ESPECIFICADA BENIGN NEOPLASM, CARCINOMA IN SITU, NEOPLASM OF UNCERTAIN BEHAVIOR AND UNSPECIFIED NATURE	N210 -N2399	81	2.3	45	2.6	36	2.0	-	-
ENFERMEDADES DE LAS GLANDULAS ENDOCRINAS, DE LA NUTRICION, DEL METABOLISMO Y TRASTORNOS INMUNIDAD ENDOCRINE, NUTRITIONAL AND METABOLIC DISEASES AND IMMUNITY DISORDERS	N240 -N2799	2,137	60.6	974	57.0	1,163	63.9	-	-
ENFERMEDADES DE LAS GLANDULAS TIROIDES DISORDERS OF THYROID GLANDS	N240 -N2469	18	.5	5	.3	13	.7	-	-

TABLA - 6 TASAS DE MORTALIDAD GENERAL POR CAUSAS Y SEXO  
 TABLE - 6 GENERAL MORTALITY RATES BY GENERAL CAUSES AND SEX  
 PUERTO RICO, 1990

CAUSAS DE MUERTES CAUSES OF DEATH	CODIGOS INTERNATIONAL CODE NUMBER	TOTAL		VARONES- MALES		HEMRAS-FEMALES		SIN DETER UNDETE	
		NUMERO NUMBER	TASA RATE	NUMERO NUMBER	TASA RATE	NUMERO NUMBER	TASA RATE	NUMERO NUMBER	TASA RATE
ENFERMEDADES DE OTRAS GLANDULAS ENDOCRINAS DISEASES OF OTHER ENDOCRINE GLANDS	N250 -N2599	1,702	48.2	751	44.0	951	52.3	-	-
DIABETES MELLITUS DIABETES MELLITUS	N250	1,677	47.5	741	43.4	936	51.4	-	-
OTROS OTHERS	N251 -N2599	25	.7	10	.6	15	.8	-	-
DEFICIENCIAS DE LA NUTRICION NUTRITIONAL DEFICIENCIES	N260 -N2699	79	2.2	51	3.0	28	1.5	-	-
OTRAS ENFERMEDADES METABOLICAS Y TRASTORNOS DE LA INMUNIDAD OTHER METABOLIC DISORDERS AND IMMUNITY DISORDERS	N270 -N2799	338	9.6	167	9.8	171	9.4	-	-
-----									
ENFERMEDADES DE LA SANGRE Y DE LOS ORGANOS HEMATOPOYETICOS DISEASES OF BLOOD AND BLOOD-FORMING ORGANS	N280 -N2899	242	6.9	146	8.5	96	5.3	-	-
ANEMIAS ANAEMIAS	N280 -N2859	173	4.9	103	6.0	70	3.8	-	-
OTRAS ENFERMEDADES DE LA SANGRE OTHER DISEASES OF THE BLOOD	N286 -N2899	69	2.0	43	2.5	26	1.4	-	-
-----									
TRASTORNOS MENTALES MENTAL DISORDERS	N290 -N3199	413	11.7	329	19.3	84	4.6	-	-
PSICOSIS PSYCHOSES	N290 -N2999	55	1.6	34	2.0	21	1.2	-	-

TABLA - 6 TASAS DE MORTALIDAD GENERAL POR CAUSAS Y SEXO  
 TABLE - 6 GENERAL MORTALITY RATES BY GENERAL CAUSES AND SEX  
 PUERTO RICO, 1990

CAUSAS DE MUERTES CAUSES OF DEATH	CODIGOS INTERNATIONAL CODE NUMBER	T O T A L		VARONES- MALES		HEMRAS-FEMALES		SIN DETER UNDETE	
		NUMERO NUMBER	TASA RATE	NUMERO NUMBER	TASA RATE	NUMERO NUMBER	TASA RATE	NUMERO NUMBER	TASA RATE
PSICOSIS ALCOHOLICA ALCOHOLIC PSYCHOSES	N291	10	.3	10	.6	-	-	-	-
PSICOSIS DEBIDA A DROGA DRUG PSYCHOSES	N292	-	-	-	-	-	-	-	-
OTRAS PSICOSIS OTHER PSYCHOSES N2999	N290 ,N293 -	45	1.3	24	1.4	21	1.2	-	-
TRASTORNOS NEUROTICOS, DE LA PERSONALIDAD Y OTROS TRASTORNOS MENTALES NO PSICOTICCS NEUROTIC DISORDERS, PERSONALITY DISORDERS AND OTHER NONPSYCHOTIC MENTAL DISORDERS	N300 -N3169	354	10.0	294	17.2	60	3.3	-	-
TRASTORNOS NEUROTICOS NEUROTIC DISORDERS	N300	3	.1	2	.1	1	.1	-	-
DESVIACIONES Y TRASTORNOS SEXUALES SEXUAL DEVIATIONS AND DISORDERS	N302	-	-	-	-	-	-	-	-
SINDROME DE DEPENDENCIA DEL ALCOHOL ALCOHOL DEPENDENCE SYNDROME	N303	268	7.6	243	14.2	25	1.4	-	-
DEPENDENCIA DE LAS DROGAS DRUG DEPENDENCE	N304	19	.5	18	1.1	1	.1	-	-
OTRAS OTHERS N3169	N301 ,N305 -	64	1.8	31	1.8	33	1.8	-	-
RETRASO MENTAL MENTAL RETARDATION	N317 -N3199	4	.1	1	.1	3	.2	-	-
ENFERMEDADES DEL SISTEMA NERVIOSO Y DE LOS ORGANOS DE LOS SENTIDOS DISEASES OF THE NERVOUS SYSTEM AND SENSE ORGANS	N320 -N3899	553	15.7	309	18.1	244	13.4	-	-
ENFERMEDADES INFLAMATORIAS DEL SISTEMA NERVIOSO CENTRAL INFLAMMATORY DISEASES OF THE CENTRAL NERVOUS SYSTEM	N320 -N3269	55	1.6	33	1.9	22	1.2	-	-

TABLA - 6 TASAS DE MORTALIDAD GENERAL POR CAUSAS Y SEXO  
 TABLE - 6 GENERAL MORTALITY RATES BY GENERAL CAUSES AND SEX  
 PUERTO RICO, 1990

CAUSAS DE MUERTES CAUSES OF DEATH	CODIGOS INTERNATIONAL CODE NUMBER	T O T A L		VARONES- MALES		HEMRAS-FEMALES		SIN DETER UNDETE	
		NUMERO NUMBER	TASA RATE	NUMERO NUMBER	TASA RATE	NUMERO NUMBER	TASA RATE	NUMERO NUMBER	TASA RATE
MENINGITIS MENINGITIS N047	N320 -N3229,	36	1.0	22	1.3	14	.8	-	-
ENCEFALITIS, MIELITIS Y ENCEFALOMIELITIS ENCEPHALITIS, MYELITIS AND ENCEPHALOMYELITIS	N323	12	.3	6	.4	6	.3	-	-
OTRAS ENFERMEDADES DEL SISTEMA NERVIOSO OTHER DISEASES OF THE NERVOUS SYSTEM	N324 -N3269	7	.2	5	.3	2	.1	-	-
ENFERMEDADES HEREDITARIAS Y DEGENERATIVAS DEL SISTEMA NERVIOSO CENTRAL HEREDITARY AND DEGENERATIVE DISEASES OF THE CENTRAL NERVOUS SYSTEM	N330 -N3379	249	7.1	127	7.4	122	6.7	-	-
OTRAS ENFERMEDADES DEL SISTEMA NERVIOSO CENTRAL OTHER DISORDERS OF THE CENTRAL NERVOUS SYSTEM	N340 -N3499	225	6.4	133	7.8	92	5.1	-	-
PARALISIS CEREBRAL INFANTIL INFANTILE CEREBRAL PALSY	N343	35	1.0	18	1.1	17	.9	-	-
EPILEPSIA EPILEPSY	N345	86	2.4	56	3.3	30	1.6	-	-
OTRAS OTHERS N344 ,N346 -N3499	N340 -N3429,	104	2.9	59	3.5	45	2.5	-	-
TRASTORNOS DEL SISTEMA NERVIOSO PERIFERICO DISORDERS OF THE PERIPHERAL NERVOUS SYSTEM	N350 -N3599	23	.7	16	.9	7	.4	-	-
TRASTORNOS DE LOS OJOS Y SUS ANEXOS DISORDERS OF THE EYE AND ADNEXA	N360 -N3799	1	-	-	-	1	.1	-	-
GLAUCOMA GLAUCOMA	N365	-	-	-	-	-	-	-	-
CATARATA CATARACT	N366	-	-	-	-	-	-	-	-
OTROS TRASTORNOS DE LOS OJOS Y SUS ANEXOS OTHER DISORDERS OF THE EYE AND ADNEXA N367 -N3799	N360 -N3649,	1	-	-	-	1	.1	-	-

TABLA - 6 TASAS DE MORTALIDAD GENERAL POR CAUSAS Y SEXO  
 TABLE - 6 GENERAL MORTALITY RATES BY GENERAL CAUSES AND SEX  
 PUERTO RICO, 1990

CAUSAS DE MUERTES CAUSES OF DEATH	CODIGOS INTERNATIONAL CODE NUMBER	T O T A L		VARONES- MALES		HEMBRAS-FEMALES		SIN DETER UNDETE	
		NUMERO NUMBER	TASA RATE	NUMERO NUMBER	TASA RATE	NUMERO NUMBER	TASA RATE	NUMERO NUMBER	TASA RATE
ENFERMEDADES DEL OIDO Y DE LA APOFISIS MASTOIDE DISEASES OF THE EAR AND MASTOID PROCESS	N380 -N3899	-		-		-		-	
ENFERMEDADES DEL SISTEMA CIRCULATORIO DISEASES OF THE CIRCULATORY SYSTEM	N390 -N4599	8,820	250.0	4,660	272.8	4,160	228.7	-	
FIEBRE REUMATICA AGUDA ACUTE RHEUMATIC FEVER	N390 -N3929	2	.1	1	.1	1	.1	-	
ENFERMEDADES DEL CORAZON HEART DISEASES N402 ,N404 ,N410 -N4169,N420 -N4299	N393 -N3989,	5,985	169.7	3,223	188.7	2,762	151.8	-	
ENFERMEDADES REUMATICAS CRONICAS DEL CORAZON CHRONIC RHEUMATIC HEART DISEASE	N393 -N3989	16	.5	3	.2	13	.7	-	
ENFERMEDAD HIPERTENSIVA DEL CORAZON HYPERTENSIVE HEART DISEASE	N402 ,N404	308	8.7	171	10.0	137	7.5	-	
ENFERMEDAD CARDIACA HIPERTENSIVA HYPERTENSIVE HEART DISEASE	N402	307	8.7	170	10.0	137	7.5	-	
ENFERMEDAD CARDIORRENAL HIPERTENSIVA HYPERTENSIVE HEART AND RENAL DISEASE	N404	1		1	.1	-		-	
ENFERMEDAD ISQUEMICA DEL CORAZON ISCHAEMIC HEART DISEASE	N410 -N4149	3,500	99.2	1,960	114.7	1,540	84.6	-	
INFARTO AGUDO DEL MIOCARDIO ACUTE MYOCARDIAL INFARCTION	N410	1,203	34.1	665	38.9	538	29.6	-	
OTRAS FORMAS AGUDAS Y SUB-AGUDAS DE LA ENFERMEDAD ISQUEMICA DEL CORAZON OTHER ACUTE AND SUBACUTE FORMS OF ISCHAEMIC HEART DISEASE	N411	31	.9	14	.8	17	.9	-	
INFARTO ANTIGUO DEL MIOCARDIO OLD MYOCARDIAL INFARCTION	N412	6	.2	2	.1	4	.2	-	
ANGINA DE PECHO ANGINA PECTORIS	N413	93	2.6	54	3.2	39	2.1	-	



TABLA - 6 TASAS DE MORTALIDAD GENERAL POR CAUSAS Y SEXO  
 TABLE - 6 GENERAL MORTALITY RATES BY GENERAL CAUSES AND SEX  
 PUERTO RICO, 1990

CAUSAS DE MUERTES CAUSES OF DEATH	CODIGOS INTERNATIONAL CODE NUMBER	T O T A L		VARONES- MALES		HEMBRAS-FEMALES		SIN DETER UNDETE	
		NUMERO NUMBER	TASA RATE	NUMERO NUMBER	TASA RATE	NUMERO NUMBER	TASA RATE	NUMERO NUMBER	TASA RATE
OTRAS FORMAS DE LA ENFERMEDAD ISQUEMICA CRONICA DEL CORAZON OTHER FORMS OF CHRONIC ISCHAEMIC HEART DISEASE	N414	2,167	61.4	1,225	71.7	942	51.8	-	-
ENFERMEDADES CARDIOPULMONARES PULMONARY HEART DISEASES	N415 -N4169	160	4.5	82	4.8	78	4.3	-	-
ENFERMEDAD CARDIOPULMONAR AGUDA ACUTE PULMONARY HEART DISEASE	N415	122	3.5	65	3.8	57	3.1	-	-
ENFERMEDAD CARDIOPULMONAR CRONICA CHRONIC PULMONARY HEART DISEASE	N416	38	1.1	17	1.0	21	1.2	-	-
OTRAS FORMAS DE ENFERMEDAD DEL CORAZON OTHER FORMS OF HEART DISEASE	N420 -N4299	2,001	56.7	1,007	58.9	994	54.6	-	-
PERICARDITIS AGUDA ACUTE PERICARDITIS	N420	3	.1	3	.2	-	-	-	-
ENDOCARDITIS AGUDA Y SUB-AGUDA ACUTE AND SUBACUTE ENDOCARDITIS	N421	16	.5	14	.8	2	.1	-	-
MIOCARDITIS AGUDA ACUTE MYOCARDITIS	N422	5	.1	-	-	5	.3	-	-
OTRAS ENFERMEDADES DEL CORAZON OTHER HEART DISEASES	N423 -N4299	1,977	56.0	990	57.9	987	54.2	-	-
OTRAS ENFERMEDADES HIPERTENSIVA OTHER HYPERTENSIVE DISEASES N405	N401 ,N403 ,	917	26.0	453	26.5	464	25.5	-	-
OTRA ENFERMEDAD DE LA CIRCULACION PULMONAR OTHER DISEASES OF PULMONARY CIRCULATION	N417	-	-	-	-	-	-	-	-
ENFERMEDAD CEREBROVASCULAR CEREBROVASCULAR DISEASE	N430 -N4389	1,198	34.0	619	36.2	579	31.8	-	-
TROMBOSIS CEREBRAL CEREBRAL THROMBOSIS	N4340	26	.7	14	.8	12	.7	-	-
EMBOLIA CEREBRAL CEREBRAL EMBOLISM	N4341	6	.2	2	.1	4	.2	-	-

TABLA - 6 TASAS DE MORTALIDAD GENERAL POR CAUSAS Y SEXO  
 TABLE - 6 GENERAL MORTALITY RATES BY GENERAL CAUSES AND SEX  
 PUERTO RICO, 1990

CAUSAS DE MUERTES CAUSES OF DEATH	CODIGOS INTERNATIONAL CODE NUMBER	TOTAL		VARONES- MALES		HEMBRAS-FEMALES		SIN DETER UNDETE	
		NUMERO NUMBER	TASA RATE	NUMERO NUMBER	TASA RATE	NUMERO NUMBER	TASA RATE	NUMERO NUMBER	TASA RATE
OTRAS ENFERMEDADES CEREBROVASCULARES Y MAL DEFINIDAS OTHER AND ILL-DEFINED CEREBROVASCULAR DISEASE N4342-N4349,N435 -N4389	N430 -N4339,	1,166	33.1	603	35.3	563	30.9	-	-
ENFERMEDADES DE LAS ARTERIAS, DE LAS ARTERIOLAS Y DE LOS VASOS CAPILARES DISEASES OF ARTERIES, ARTERIOLES AND CAPILLARIES	N440 -N4489	609	17.3	302	17.7	307	16.9	-	-
ARTERIOESCLEROSIS ATHEROSCLEROSIS	N440	466	13.2	217	12.7	249	13.7	-	-
EMBOLIA Y TROMBOSIS ARTERIALES ARTERIAL EMBOLISM AND THROMBOSIS	N444	14	.4	9	.5	5	.3	-	-
OTRAS ENFERMEDADES DE LAS ARTERIAS, DE LAS ARTERIOLAS Y DE LOS VASOS CAPILARES OTHER DISEASES OF ARTERIES, ARTERIOLES AND CAPILLARIES N445 -N4489	N441 -N4439,	129	3.7	76	4.4	53	2.9	-	-
ENFERMEDADES DE LAS VENAS Y DE LOS VASOS LINFATICOS Y OTRAS ENFERMEDADES DISEASES OF VEINS AND LYMPHATICS, AND OTHER DISEASES OF CIRCULATORY SYSTEM	N451 -N4599	109	3.1	62	3.6	47	2.6	-	-
FLEBITIS Y TROMBOFLEBITIS PHLEBITIS AND THROMBOPHLEBITIS	N451	10	.3	3	.2	7	.4	-	-
HEMORROIDES HAEMORRHOIDS	N455	-	-	-	-	-	-	-	-
OTRAS ENFERMEDADES DE LAS VENAS, DE LOS VASOS LINFATICOS Y OTRAS ENFERMEDADES DEL SISTEMA CIRCULATORIO OTHER DISEASES OF VEINS, LYMPHATICS AND OTHER DISEASES OF CIRCULATORY SYSTEM N456 -N4599	N452 -N4549,	99	2.8	59	3.5	40	2.2	-	-
ENFERMEDADES DEL SISTEMA RESPIRATORIO DISEASES OF THE RESPIRATORY SYSTEM	N460 -N5199	2,620	74.3	1,414	82.8	1,206	66.3	-	-
INFECCIONES RESPIRATORIAS AGUDAS ACUTE RESPIRATORY INFECTIONS	N460 -N4669	28	.8	12	.7	16	.9	-	-

TABLA - 6 TASAS DE MORTALIDAD GENERAL POR CAUSAS Y SEXO  
 TABLE - 6 GENERAL MORTALITY RATES BY GENERAL CAUSES AND SEX  
 PUERTO RICO, 1990

CAUSAS DE MUERTES CAUSES OF DEATH	CODIGOS INTERNATIONAL CODE NUMBER	TOTAL		VARONES- MALES		HEMBRAS-FEMALES		SIN DETER UNDETE	
		NUMERO NUMBER	TASA RATE	NUMERO NUMBER	TASA RATE	NUMERO NUMBER	TASA RATE	NUMERO NUMBER	TASA RATE
OTRAS ENFERMEDADES DE LAS VIAS RESPIRATORIAS SUPERIORES OTHER DISEASES OF UPPER RESPIRATORY TRACT	N470 -N4789	5	.1	2	.1	3	.2	-	-
NEUMONIA E INFLUENZA PNEUMONIA AND INFLUENZA	N480 -N4879	1,193	33.8	631	36.9	562	30.9	-	-
NEUMONIA VIRAL VIRAL PNEUMONIA	N480	2	.1	1	.1	1	.1	-	-
NEUMONIA NEUMOCOCICA PNEUMOCOCCAL PNEUMONIA	N481	13	.4	10	.6	3	.2	-	-
NEUMONIA BACTERIAL BACTERIAL PNEUMONIA	N482	19	.5	11	.6	8	.4	-	-
OTRAS NEUMONIAS OTHER PNEUMONIA	N483 -N4869	1,154	32.7	607	35.5	547	30.1	-	-
INFLUENZA INFLUENZA	N487	5	.1	2	.1	3	.2	-	-
ENFERMEDAD PULMONAR OBSTRUCTIVA CRONICA Y AFECCIONES AFINES CHRONIC OBSTRUCTIVE PULMONARY DISEASE AND ALLIED CONDITIONS	N490 -N4969	881	25.0	503	29.4	378	20.8	-	-
BRONQUITIS, NO ESPECIFICANDO COMO CRONICA O AGUDA BRONCHITIS, NOT SPECIFIED AS ACUTE OR CHRONIC	N490	17	.5	10	.6	7	.4	-	-
BRONQUITIS CRONICA CHRONIC BRONCHITIS	N491	27	.8	17	1.0	10	.5	-	-
ENFISEMA EMPHYSEMA	N492	143	4.1	93	5.4	50	2.7	-	-
ASMA ASTHMA	N493	178	5.0	84	4.9	94	5.2	-	-
OTRAS ENFERMEDADES PULMONARES OBSTRUCTIVAS CRONICA Y AFECCIONES AFINES OTHER CHRONIC OBSTRUCTIVE PULMONARY DISEASE AND ALLIED CONDITIONS	N494 -N4969	516	14.6	299	17.5	217	11.9	-	-
NEUMOCONIOSIS Y OTRAS ENFERMEDADES PULMONARES DEBIDAS A AGENTES EXTERNOS PNEUMOCONIOSES AND OTHER LUNG DISEASES DUE TO EXTERNAL AGENTS	N500 -N5069	192	5.4	103	6.0	89	4.9	-	-

TABLA - 6 TASAS DE MORTALIDAD GENERAL POR CAUSAS Y SEXO  
 TABLE - 6 GENERAL MORTALITY RATES BY GENERAL CAUSES AND SEX  
 PUERTO RICO, 1990

! CAUSAS DE MUERTES ! CAUSES OF DEATH	! CODIGOS ! INTERNATIONAL ! CODE NUMBER	! T O T A L		! VARONES- MALES		! HEMBRAS-FEMALES		! SIN DETER UNDETE!	
		! NUMERO	! TASA	! NUMERO	! TASA	! NUMERO	! TASA	! NUMERO	! TASA
		! NUMBER	! RATE	! NUMBER	! RATE	! NUMBER	! RATE	! NUMBER	! RATE
OTRAS ENFERMEDADES DEL SISTEMA RESPIRATORIO OTHER DISEASES OF RESPIRATORY SYSTEM	N510 -N5199	321	9.1	163	9.5	158	8.7	-	-
ENFERMEDADES DEL SISTEMA DIGESTIVO DISEASES OF THE DIGESTIVE SYSTEM	N520 -N5799	1,463	41.5	1,006	58.9	456	25.1	1	1
ENFERMEDADES DE LA CAVIDAD BUCAL, DE LAS GLANDULAS SALIVARES Y DE LOS MAXILARES DISEASES OF ORAL CAVITY, SALIVARY GLANDS AND JAWS	N520 -N5299	2	.1	-	-	2	.1	-	-
ENFERMEDADES DEL ESOFAGO, DEL ESTOMAGO Y DEL DUODENO DISEASES OF OESOPHAGUS, STOMACH AND DUODENUM	N530 -N5379	66	1.9	47	2.8	19	1.0	-	-
ENFERMEDADES DEL ESOFAGO DISEASES OF OESOPHAGUS	N530	6	.2	3	.2	3	.2	-	-
ULCERA GASTRICA GASTRIC ULCER	N531	12	.3	10	.6	2	.1	-	-
ULCERA DUODENAL DUODENAL ULCER	N532	16	.5	12	.7	4	.2	-	-
OTRAS ENFERMEDADES DEL ESOFAGO, DEL ESTOMAGO Y DEL DUODENO OTHER DISEASES OF OESOPHAGUS, STOMACH AND DUODENUM	N533 -N5379	32	.9	22	1.3	10	.5	-	-
APENDICITIS APPENDICITIS	N540 -N5439	9	.3	5	.3	4	.2	-	-
HERNIA DE LA CAVIDAD ABDOMINAL HERNIA OF ABDOMINAL CAVITY	N550 -N5539	21	.6	10	.6	10	.5	1	1
ENTERITIS Y COLITIS NO INFECCIOSAS NONINFECTIVE ENTERITIS AND COLITIS	N555 -N5589	90	2.6	51	3.0	39	2.1	-	-
OTRAS ENFERMEDADES DE LOS INTESTINOS Y DEL PERITONEO OTHER DISEASES OF INTESTINES AND PERITONEUM	N560 -N5699	113	3.2	52	3.0	61	3.4	-	-

TABLA - 6 TASAS DE MORTALIDAD GENERAL POR CAUSAS Y SEXO  
 TABLE - 6 GENERAL MORTALITY RATES BY GENERAL CAUSES AND SEX  
 PUERTO RICO, 1990

! CAUSAS DE MUERTES !	! CODIGOS !	! T O T A L !	! VARONES- MALES !	! HEMBRAS-FEMALES !	! SIN DETER UNDETE !			
! C A U S E S O F D E A T H !	! INTERNATIONAL !	! NUMERO !	! TASA !	! NUMERO !	! TASA !			
! C A U S E S O F D E A T H !	! CODE NUMBER !	! NUMBER !	! RATE !	! NUMBER !	! RATE !			
OTRAS ENFERMEDADES DEL SISTEMA DIGESTIVO OTHER DISEASES OF DIGESTIVE SYSTEM	N570 -N5799	1,162	32.9	841	49.2	321	17.6	-
CIRROSIS Y OTRAS ENFERMEDADES CRONICAS DEL HIGADO CHRONIC LIVER DISEASE AND CIRRHOSIS	N571	739	20.9	584	34.2	155	8.5	-
ENFERMEDADES CRONICAS DEL HIGADO Y CIRROSIS POR ALCOHOLISMO CHRONIC LIVER DISEASE AND CIRRHOSIS DUE TO ALCOHOL	N571 -N5713	177	5.0	166	9.7	11	.6	-
ENFERMEDADES CRONICAS DEL HIGADO Y CIRROSIS SIN MENCION DEL ALCOHOL CHRONIC LIVER DISEASE AND CIRRHOSIS NOT DUE TO ALCOHOL	N5714-N5719	562	15.9	418	24.5	144	7.9	-
OTRAS ENFERMEDADES DEL SISTEMA DIGESTIVO OTHER DISORDERS OF DIGESTIVE SYSTEM N5799	N570 ,N572 -	423	12.0	257	15.0	166	9.1	-
ENFERMEDADES DEL SISTEMA GENITOURINARIO DISEASES OF THE GENITOURINARY SYSTEM	N580 -N6299	619	17.5	346	20.3	273	15.0	-
NEFRITIS, NEFROSIS Y SINDROME NEFROTICO NEPHRITIS, NEPHROTIC SYNDROME AND NEPHROSIS	N580 -N5899	338	9.6	189	11.1	149	8.2	-
OTRAS ENFERMEDADES DEL SISTEMA URINARIO OTHER DISEASES OF URINARY SYSTEM	N590 -N5999	269	7.6	147	8.6	122	6.7	-
INFECCIONES RENALES INFECTIONS OF KIDNEY	N590	14	.4	7	.4	7	.4	-
LITIASIS RENAL Y URETERAL CALCULUS OF KIDNEY AND URETER	N592	-	-	-	-	-	-	-
OTROS TRASTORNOS DE LA VEJIGA OTHER DISORDERS OF BLADDER	N596	3	.1	3	.2	-	-	-
OTRAS ENFERMEDADES DEL SISTEMA URINARIO OTHER DISEASES OF URINARY SYSTEM N5959,N597 -N5999	N591 ,N593 -	252	7.1	137	8.0	115	6.3	-

TABLA - 6 TASAS DE MORTALIDAD GENERAL POR CAUSAS Y SEXO  
 TABLE - 6 GENERAL MORTALITY RATES BY GENERAL CAUSES AND SEX  
 PUERTO RICO, 1990

CAUSAS DE MUERTES CAUSES OF DEATH	CODIGOS INTERNATIONAL CODE NUMBER	T O T A L		VARONES- MALES		HEMBRAS-FEMALES		SIN DETER UNDETE	
		NUMERO NUMBER	TASA RATE	NUMERO NUMBER	TASA RATE	NUMERO NUMBER	TASA RATE	NUMERO NUMBER	TASA RATE
ENFERMEDADES DE LOS ORGANOS GENITALES MASCULINOS DISEASES OF MALE GENITAL ORGANS	N600 -N6089	10	.3	10	.6	-	-	-	-
HIPERPLASIA DE LA PROSTATA HYPERPLASIA OF PROSTATE	N600	6	.2	6	.4	-	-	-	-
ENFERMEDADES INFLAMATORIAS Y OTROS TRASTORNOS DE LA PROSTATA INFLAMMATORY DISEASES AND OTHER DISORDERS OF PROSTATE	N601 -N6029	1	.1	1	.1	-	-	-	-
OTRAS ENFERMEDADES DE LOS ORGANOS GENITALES MASCULINOS OTHER DISEASES OF MALE GENITAL ORGANS	N603 -N6089	3	.1	3	.2	-	-	-	-
TRASTORNOS DE LA MAMA DISORDERS OF BREAST	N610 -N6119	-	-	-	-	-	-	-	-
ENFERMEDAD INFLAMATORIA DE LOS ORGANOS PELVICOS FEMENINOS INFLAMMATORY DISEASE OF FEMALE PELVIC ORGANS	N614 -N6169	-	-	-	-	-	-	-	-
OTROS TRASTORNOS DEL TRACTO GENITAL FEMENINO OTHER DISORDERS OF FEMALE GENITAL TRACT	N617 -N6299	2	.1	-	-	2	.1	-	-
COMPLICACIONES DEL EMBARAZO, DEL PARTO Y DEL PUERPERIO COMPLICATIONS OF PREGNANCY, CHILDBIRTH AND THE PUERPERIUM	N630 -N6769	13	.4	-	-	13	.7	-	-
EMBARAZO TERMINADO EN ABORTO PREGNANCY WITH ABORTIVE OUTCOME	N630 -N6399	4	.1	-	-	4	.2	-	-
ABORTO ABORTION N6389	N632 ,N634 -	2	.1	-	-	2	.1	-	-
EMBARAZO ECTOPICO ECTOPIC PREGNANCY	N633	2	.1	-	-	2	.1	-	-

TABLA - 6 TASAS DE MORTALIDAD GENERAL POR CAUSAS Y SEXO  
 TABLE - 6 GENERAL MORTALITY RATES BY GENERAL CAUSES AND SEX  
 PUERTO RICO, 1990

CAUSAS DE MUERTES CAUSES OF DEATH	CODIGOS INTERNATIONAL CODE NUMBER	TOTAL		VARONES- MALES		HEMBRAS-FEMALES		SIN DETER UNDETE!	
		NUMERO NUMBER	TASA RATE	NUMERO NUMBER	TASA RATE	NUMERO NUMBER	TASA RATE	NUMERO NUMBER	TASA RATE
COMPLICACIONES CONSECUTIVAS AL ABORTO A LA GESTACION ECTOPICA Y AL EMBARAZO MOLAR COMPLICATIONS FOLLOWING ABORTION AND ECTOPIC AND MCLAR PREGNANCIES	N639	-		-		-		-	
OTRO EMBARAZO TERMINADO EN ABORTO OTHER PREGNANCY WITH ABORTIVE OUTCOME	N630 -N6319	-		-		-		-	
COMPLICACIONES RELACIONADAS PRINCIPALMENTE CON EL EMBARAZO COMPLICATIONS MAINLY RELATED TO PREGNANCY	N640 -N6489	7	.2	-		7	.4	-	
PARTO NORMAL Y OTRAS INDICACIONES PARA LA ASISTENCIA EN EL EMBARAZO, EL PARTO Y ALUMBRAMIENTO NORMAL DELIVERY, AND OTHER INDICATIONS FOR CARE IN PREGNANCY, LABOUR AND DELIVERY	N650 -N6599	-		-		-		-	
COMPLICACIONES QUE OCURREN PRINCIPALMENTE EN EL CURSO DEL PARTO Y ALUMBRAMIENTO COMPLICATIONS OCCURRING MAINLY IN THE COURSE OF LABOUR AND DELIVERY	N660 -N6699	2	.1	-		2	.1	-	
COMPLICACIONES DEL PUERPERIO COMPLICATIONS OF THE PUERPERIUM	N670 -N6769	-		-		-		-	
-----									
ENFERMEDADES DE LA PIEL Y TEJIDOS SUBCUTANEOS DISEASES OF THE SKIN AND SUBCUTANEOUS TISSUE	N680 -N7099	87	2.5	36	2.1	51	2.8	-	
-----									
ENFERMEDADES DEL SISTEMA MUSCULOESQUELETAL Y DEL TEJIDO CONJUNTIVO DISEASES OF THE MUSCULOSKELETON SYSTEM AND CONNECTIVE TISSUE	N710 -N7399	90	2.6	30	1.8	60	3.3	-	
-----									
ANOMALIAS CONGENITAS CONGENITAL ANOMALIES	N740 -N7599	221	6.3	120	7.0	100	5.5	1	

TABLA - 6 TASAS DE MORTALIDAD GENERAL POR CAUSAS Y SEXO  
 TABLE - 6 GENERAL MORTALITY RATES BY GENERAL CAUSES AND SEX  
 PUERTO RICO, 1990

CAUSAS DE MUERTES CAUSES OF DEATH	CODIGOS INTERNATIONAL CODE NUMBER	TOTAL		VARONES- MALES		HEMRAS-FEMALES		SIN DETER UNDETE	
		NUMERO NUMBER	TASA RATE	NUMERO NUMBER	TASA RATE	NUMERO NUMBER	TASA RATE	NUMERO NUMBER	TASA RATE
ANENCEFALIA Y ANOMALIAS SIMILARES ANENCEPHALUS AND SIMILAR ANOMALIES	N740	15	.4	4	.2	11	.6	-	-
ESPIÑA BIFIDA SPINA BIFIDA N7419	N741 N7411-	6	.2	4	.2	2	.1	-	-
CON HIDROCEFALIA WITH HYDROCEPHALUS	N7410	9	.3	4	.2	5	.3	-	-
OTRAS ANOMALIAS CONGENITAS DEL SISTEMA NERVIOSO OTHER CONGENITAL ANOMALIES OF NERVOUS SYSTEM	N742	14	.4	11	.6	3	.2	-	-
ANOMALIAS CONGENITAS DEL CORAZON CONGENITAL ANOMALIES OF HEART	N745 -N7469	61	1.7	33	1.9	28	1.5	-	-
OTRAS ANOMALIAS CONGENITAS DEL SISTEMA CIRCULATORIO OTHER CONGENITAL ANOMALIES OF CIRCULATORY SYSTEM	N747	14	.4	9	.5	5	.3	-	-
ANOMALIAS CONGENITAS DEL SISTEMA RESPIRATORIO CONGENITAL ANOMALIES OF RESPIRATORY SYSTEM	N748	20	.6	10	.6	10	.5	-	-
OTRAS ANOMALIAS CONGENITAS DEL SISTEMA DIGESTIVO OTHER CONGENITAL ANOMALIES OF DIGESTIVE SYSTEM	N751	4	.1	3	.2	1	.1	-	-
ANOMALIAS CONGENITAS DE LOS ORGANOS GENITALES CONGENITAL ANOMALIES OF GENITAL ORGANS	N752	-	-	-	-	-	-	-	-
ANOMALIAS CONGENITAS DEL SISTEMA URINARIO CONGENITAL ANOMALIES OF URINARY SYSTEM	N753	5	.1	4	.2	1	.1	-	-
OTRAS ANOMALIAS CONGENITAS OTHER CONGENITAL ANOMALIES N749 -N7509, N754 -N7599	N743 -N7449,	73	2.1	38	2.2	34	1.9	1	-
CIERTAS CONDICIONES ORIGINADAS EN EL PERIODO PERINATAL CERTAIN CONDITIONS ORIGINATING IN THE PERINATAL PERIOD	N760 -N7799	507	14.4	305	17.9	202	11.1	-	-
COMPLICACIONES O CONDICIONES MATERNAS QUE AFECTAN AL FETO O AL RECIEN NACIDO FETUS OR NEWBORN AFFECTED BY MATERNAL CONDITIONS OR COMPLICATIONS	N760 -N7639	9	.3	5	.3	4	.2	-	-



TABLA - 6 TASAS DE MORTALIDAD GENERAL POR CAUSAS Y SEXO  
 TABLE - 6 GENERAL MORTALITY RATES BY GENERAL CAUSES AND SEX  
 PUERTO RICO, 1990

CAUSAS DE MUERTES CAUSES OF DEATH	CODIGOS INTERNATIONAL CODE NUMBER	TOTAL		VARONES- MALES		HEMBRAS-FEMALES		SIN DETER UNDETE	
		NUMERO NUMBER	TASA RATE	NUMERO NUMBER	TASA RATE	NUMERO NUMBER	TASA RATE	NUMERO NUMBER	TASA RATE
CRECIMIENTO FETAL LENTO Y DESNUTRICION FETAL SLOW FETAL GROWTH AND FETAL MALNUTRITION	N764	-		-		-		-	
TRASTORNOS RELACIONADOS CON LA DURACION CORTA DE LA GESTACION Y CON OTRA FORMA DE PESO BAJO AL NACER DISORDERS RELATING TO SHORT GESTATION AND UNSPECIFIED LOW BIRTHWEIGHT	N765	183	5.2	105	6.1	78	4.3	-	
TRASTORNOS RELACIONADOS CON LA DURACION PROLONGADA DE LA GESTACION Y CON EL PESO ELEVADO AL NACER DISORDERS RELATING TO LONG GESTATION AND HIGH BIRTHWEIGHT	N766	-		-		-		-	
TRAUMATISMO DE NACIMIENTO BIRTH TRAUMA	N767	4	.1	3	.2	1	.1	-	
HIPOXIA INTRAUTERINA Y ASFIXIA AL NACER INTRAUTERINE HIPOXIA AND BIRTH ASPHYXIA	N768	10	.3	8	.5	2	.1	-	
SINDROME DE DIFICULTAD RESPIRATORIA RESPIRATORY DISTRESS SYNDROME	N769	150	4.3	94	5.5	56	3.1	-	
OTRAS AFECCIONES RESPIRATORIAS DEL FETO Y DEL RECIEN NACIDO OTHER RESPIRATORY CONDITIONS OF FETUS AND NEWBORN	N770	72	2.0	45	2.6	27	1.5	-	
INFECCIONES PROPIAS DEL PERIODO PERINATAL INFECTIONS SPECIFIC TO THE PERINATAL PERIOD	N771	27	.8	15	.9	12	.7	-	
HEMORRAGIA FETAL Y NEONATAL FETAL AND NEONATAL HAEMORRHAGE	N772	12	.3	8	.5	4	.2	-	
ENFERMEDAD HEMOLITICA DEL FETO O DEL RECIEN NACIDO DEBIDO A ISOSENSIBILIZACION HAEMOLYTIC DISEASE OF FETUS OR NEWBORN, DUE TO ISOIMMUNIZATION	N773	-		-		-		-	
OTRAS FORMAS DE ICTERICIA PERINATAL OTHER PERINATAL JAUNDICE	N774	1		1	.1	-		-	

TABLA - 6 TASAS DE MORTALIDAD GENERAL POR CAUSAS Y SEXO  
 TABLE - 6 GENERAL MORTALITY RATES BY GENERAL CAUSES AND SEX  
 PUERTO RICO, 1990

CAUSAS DE MUERTES CAUSES OF DEATH	CODIGOS INTERNATIONAL CODE NUMBER		T O T A L NUMERO NUMBER		VARONES- MALES NUMERO NUMBER		HEMRAS-FEMALES NUMERO NUMBER		SIN DETER UNDETE NUMERO NUMBER	
				TASA RATE		TASA RATE		TASA RATE		TASA RATE
TRASTORNOS ENDOCRINOS Y METABOLICOS PROPIOS DEL FETO Y RECIEN NACIDO ENDOCRINE AND METABOLIC DISTURBANCES SPECIFIC TO THE FETUS AND NEWBORN	N775		3	.1	3	.2	-	-	-	-
TRASTORNOS HEMATCLOGICOS DEL FETO Y DEL RECIEN NACIDO HAEMATOLOGICAL DISORDERS OF FETUS AND NEWBORN	N776		12	.3	6	.4	6	.3	-	-
TRASTORNOS PERINATALES DEL SISTEMA DIGESTIVO PERINATAL DISORDERS OF DIGESTIVE SYSTEM	N777		13	.4	7	.4	6	.3	-	-
AFECCIONES ASOCIADAS CON LA REGULACION TEGUMENTARIA Y DE LA TEMPERATURA DEL FETO Y DEL RECIEN NACIDO CONDITIONS INVOLVING THE INTEGUMENT AND TEMPERATURE REGULATION OF FETUS AND NEWBORN	N778		2	.1	1	.1	1	.1	-	-
OTRAS AFECCIONES Y LAS MAL DEFINIDAS QUE SE ORIGINAN EN EL PERIODO PERINATAL OTHER AND ILL-DEFINED CONDITIONS ORIGINATING IN THE PERINATAL PERIOD	N779		9	.3	4	.2	5	.3	-	-
-----										
SIGNOS, SINTOMAS Y ESTADOS MORBOSOS MAL DEFINIDOS SYMPTOMS, SIGNS AND ILL-DEFINED CONDITIONS	N780 -N7999		162	4.6	79	4.6	83	4.6	-	-
SINTOMAS GENERALES GENERAL SYMPTOMS	N780 -N7899		62	1.8	38	2.2	24	1.3	-	-
HALLAZGOS ANORMALES NO ESPECIFICOS NONSPECIFIC ABNORMAL FINDINGS	N790 -N7969		-		-		-		-	-
HALLAZGOS POSITIVOS EN CULTIVOS SEROLOGICOS O VIRALES PARA EL HTVL-III/LVA POSITIVE SEROLOGICAL OR VIRAL CULTURE FINDINGS FOR HUMAN T-CELL LYMPHOTROPIC VIRUS III/ LYMPHADENOPATHY-ASSOCIATED VIRUS (HTLV-III/LAV)	N7958		-		-		-		-	-
OTROS HALLAZGOS ANORMALES NO ESPECIFICADOS OTHER NONSPECIFIC ABNORMAL FINDINGS N7959, N796 *	N790 -N7957,		-		-		-		-	-

TABLA - 6 TASAS DE MORTALIDAD GENERAL POR CAUSAS Y SEXO  
 TABLE - 6 GENERAL MORTALITY RATES BY GENERAL CAUSES AND SEX  
 PUERTO RICO, 1990

CAUSAS DE MUERTES CAUSES OF DEATH	CODIGOS INTERNATIONAL CODE NUMBER	TOTAL		VARONES- MALES		HEMBRAS-FEMALES		SIN DETER UNDETE	
		NUMERO NUMBER	TASA RATE	NUMERO NUMBER	TASA RATE	NUMERO NUMBER	TASA RATE	NUMERO NUMBER	TASA RATE
CAUSAS MAL DEFINIDAS Y DESCONOCIDAS DE MORBILIDAD Y DE MORTALIDAD ILL-DEFINED AND UNKNOWN CAUSES OF MORBIDITY AND MORTALITY	N797 -N7999	100	2.8	41	2.4	59	3.2	-	-
SENILIDAD SIN MENCION DE SICOSIS SENILITY WITHOUT MENTION OF PSYCHOSIS	N797	45	1.3	17	1.0	28	1.5	-	-
MUERTE SUBITA, CAUSA DESCONOCIDA SUDDEN DEATH, CAUSE UNKNOWN	N798	11	.3	5	.3	6	.3	-	-
SINDROME O MUERTE SUBITA EN INFANTES SUDDEN INFANT DEATH SYNDROME	N7980	11	.3	5	.3	6	.3	-	-
MUERTES NO ATENDIDAS UNNATTENDED DEATH-FOUND DEATH	N7989	-	-	-	-	-	-	-	-
OTRAS CAUSAS MAL DEFINIDAS Y DESCONOCIDAS DE MORBILIDAD Y MORTALIDAD OTHER ILL-DEFINED AND UNKNOWN CAUSE OF MORBILITY AND MORTALITY	N799	20	.6	7	.4	13	.7	-	-
ASFIXIA ASPHYXIA	N7990	-	-	-	-	-	-	-	-
FALLC RESPIRATORIO RESPIRATORY FAILURE	N7991	20	.6	7	.4	13	.7	-	-
NERVIOS NERVCUSNESS-NERVES	N7992	-	-	-	-	-	-	-	-
OTRAS CAUSAS DESCONOCIDAS DE MORBILIDAD Y MORTALIDAD OTHER UNKNOWN CAUSES OF MORBILITY AND MORTALITY N7993-N7994, N7998-N7999	N7981-N7982,	24	.7	12	.7	12	.7	-	-
TRAUMATISMOS Y ENVENENAMIENTOS INJURY AND POISONING	N800 -N9999	1		1	.1	-		-	
FRACTURAS FRACTURES	N800 -N8299	-		-		-		-	
LUXACION DISLOCATION	N830 -N8399	-		-		-		-	

TABLA - 6 TASAS DE MORTALIDAD GENERAL POR CAUSAS Y SEXO  
 TABLE - 6 GENERAL MORTALITY RATES BY GENERAL CAUSES AND SEX  
 PUERTO RICO, 1990

CAUSAS DE MUERTES CAUSES OF DEATH	CODIGOS INTERNATIONAL CODE NUMBER	T O T A L		VARONES- MALES		HEMBRAS-FEMALES		SIN DETER UNDETE	
		NUMERO NUMBER	TASA RATE	NUMERO NUMBER	TASA RATE	NUMERO NUMBER	TASA RATE	NUMERO NUMBER	TASA RATE
ESGUINCES Y DESGARROS DE LAS ARTICULACIONES Y DE LOS MUSCULOS ADYACENTES SPRAINS AND STRAINS OF JOINTS AND ADJACENT MUSCLES	N840 -N8489	-	-	-	-	-	-	-	-
TRAUMATISMO INTRACRANEAL, EXCEPTO AL ASOCIADO CON FRACTURA DEL CRANEO INTRACRANIAL INJURY, EXCLUDING THOSE WITH SKULL FRACTURE	N850 -N8549	1	.1	1	.1	-	-	-	-
TRAUMATISMO INTERNO DEL TORAX, DEL ABDOMEN Y DE LA PELVIS INTERNAL INJURY OF CHEST, ABDOMEN AND PELVIS	N860 -N8699	-	-	-	-	-	-	-	-
HERIDA DE LA CABEZA, DEL CUELLO Y DEL TRONCO OPEN WOUND OF HEAD, NECK AND TRUNK	N870 -N8799	-	-	-	-	-	-	-	-
HERIDA DEL MIEMBRO SUPERIOR OPEN WOUND OF UPPER LIMB	N880 -N8879	-	-	-	-	-	-	-	-
HERIDA DEL MIEMBRO INFERIOR OPEN WOUND OF LOWER LIMB	N890 -N8979	-	-	-	-	-	-	-	-
TRAUMATISMO DE LOS VASOS SANGUINEOS INJURY TO BLOOD VESSELS	N900 -N9049	-	-	-	-	-	-	-	-
EFECTOS TARDIOS DE TRAUMATISMOS, DE ENVENENAMIENTOS, DE EFECTOS TOXICOS Y DE OTRAS CAUSAS EXTERNAS LATE EFFECTS OF INJURIES, POISONING, TOXIC EFFECTS AND OTHER EXTERNAL CAUSES	N905 -N9099	-	-	-	-	-	-	-	-
TRAUMATISMOS SUPERFICIAL SUPERFICIAL INJURY	N910 -N9199	-	-	-	-	-	-	-	-
CONTUSION SIN ALTERACION DE LA SUPERFICIE CUTANEA CONTUSION WITH INTACT SKIN SURFACE	N920 -N9249	-	-	-	-	-	-	-	-
MAGULLADURAS CRUSHING INJURY	N925 -N9299	-	-	-	-	-	-	-	-
EFECTOS DE CUERPO EXTRANO QUE PENETRA POR UN ORIFICIO NATURAL EFFECTS OF FOREIGN BODY ENTERING THROUGH ORIFICEN930 -N9399	N930 -N9399	-	-	-	-	-	-	-	-
QUEMADURAS BURNS	N940 -N9499	-	-	-	-	-	-	-	-



TABLA - 6 TASAS DE MORTALIDAD GENERAL POR CAUSAS Y SEXO  
 TAELE - 6 GENERAL MORTALITY RATES BY GENERAL CAUSES AND SEX  
 PUERTO RICO, 1990

CAUSAS DE MUERTES CAUSES OF DEATH	CODIGOS INTERNATIONAL CODE NUMBER		T O T A L NUMERO NUMBER		VARONES- MALES NUMERO NUMBER		HÉMBRAS-FEMALES NUMERO NUMBER		SIN DETER UNDETE NUMERO NUMBER		TASA RATE	
POR COLISION ENTRE UN VEHICULO DE MOTOR QUE REINGRESA A LA CARRETERA Y OTRO VEHICULO DE MOTOR RE-ENTRANT COLLISION WITH ANOTHER MOTOR VEHICLE		E811	-	-	-	-	-	-	-	-	-	-
POR COLISION ENTRE VEHICULOS DE MOTOR COLLISION WITH ANOTHER MOTOR VEHICLE		E812	3	.1	3	.2	-	-	-	-	-	-
POR COLISION ENTRE UN VEHICULO DE MOTOR Y OTRO TIPO DE VEHICULO COLLISION WITH OTHER VEHICLE		E813	3	.1	2	.1	1	.1	-	-	-	-
POR COLISION ENTRE UN VEHICULO DE MOTOR Y UN PEATON COLLISION WITH PEDESTRIAN		E814	229	6.5	185	10.8	44	2.4	-	-	-	-
OTRO ACCIDENTE DE TRAFICO POR COLISION DE VEHICULO DE MOTOR EN CARRETERA OTHER MOTOR VEHICLE ACCIDENT INVOLVING COLLISION ON THE HIGHWAY		E815	6	.2	5	.3	1	.1	-	-	-	-
ACCIDENTE DE TRAFICO POR PERDIDA DE CONTROL SOBRE UN VEHICULO DE MOTOR SIN COLISION EN LA CARRETERA MOTOR VEHICLE TRAFFIC ACCIDENT DUE TO LOSS OF CONTROL, WITHOUT COLLISION ON THE HIGHWAY		E816	-	-	-	-	-	-	-	-	-	-
ACCIDENTE DE TRAFICO SIN COLISION OCURRIDO AL SUBIR A O AL DESCENDER DE UN VEHICULO DE MOTOR NONCOLLISION MOTOR VEHICLE TRAFFIC ACCIDENT WHILE BOARDING OR ALIGHTING		E817	-	-	-	-	-	-	-	-	-	-
OTRO ACCIDENTE DE TRAFICO DE VEHICULO DE MOTOR SIN COLISION OTHER NONCOLLISION MOTOR VEHICLE TRAFFIC ACCIDENT		E818	4	.1	4	.2	-	-	-	-	-	-
ACCIDENTE DE TRAFICO DE VEHICULO DE MOTOR DE NATURALEZA NO ESPECIFICADA MOTOR VEHICLE TRAFFIC ACCIDENT OF UNSPECIFIED NATURE		E819	303	8.6	235	13.8	68	3.7	-	-	-	-
ACCIDENTES DE VEHICULO DE MOTOR NO DEBIDOS AL TRAFICO MOTOR VEHICLE NONTRAFFIC ACCIDENTS		E820 -E8259	-	-	-	-	-	-	-	-	-	-

16

TABLA - 6 TASAS DE MORTALIDAD GENERAL POR CAUSAS Y SEXO  
 TABLE - 6 GENERAL MORTALITY RATES BY GENERAL CAUSES AND SEX  
 PUERTO RICO, 1990

CAUSAS DE MUERTES CAUSES OF DEATH	CODIGOS INTERNATIONAL CODE NUMBER	TOTAL NUMERO NUMBER	TASA RATE	VARONES- MALES NUMERO NUMBER	TASA RATE	HEMBRAS-FEMALES NUMERO NUMBER	TASA RATE	SIN DETER UNDETE! NUMERO NUMBER	TASA RATE
ACCIDENTES DE OTROS VEHICULOS DE CARRETERA OTHER ROAD VEHICLE ACCIDENTS	E826 -E8299	18	.5	17	1.0	1	.1	-	
ACCIDENTES DE TRANSPORTE POR AGUA WATER TRANSPORT ACCIDENTS	E830 -E8389	2	.1	1	.1	1	.1	-	
ACCIDENTES DE TRANSPORTE AEREO Y ESPACIAL AIR AND SPACE TRANSPORT ACCIDENTS	E840 -E8459	7	.2	7	.4	-	-	-	
ACCIDENTES DE VEHICULOS NO CLASIFICADOS EN OTRA PARTE VEHICLE ACCIDENTS NOT ELSEWHERE CLASSIFIABLE	E846 -E8489	-	-	-	-	-	-	-	
ENVENENAMIENTO ACCIDENTAL CON DROGAS, MEDICAMENTOS Y PRODUCTOS BIOLÓGICOS ACCIDENTAL POISONING BY DRUGS, MEDICAMENTS AND BIOLOGICALS	E850 -E8589	70	2.0	63	3.7	7	.4	-	
ENVENAMAMIENTO ACCIDENTAL POR ANALGESICOS, ANTIPIRETIICOS O ANTIREUMATICOS ACCIDENTAL POISONING BY ANALGESICS, ANTIPIRETIICS, ANTIRHEUMATICS E8509	E850 ,E8501-	-	-	-	-	-	-	-	
OPIACEOS Y NARCOTICOS ANALOGOS OPIATES AND RELATED NARCOTICS	E8500	22	.6	20	1.2	2	.1	-	
ENVENENAMIENTO ACCIDENTAL POR BARBITURICOS ACCIDENTAL POISONING BY BARBITURATES	E851	-	-	-	-	-	-	-	
ENVENENAMIENTO ACCIDENTAL POR OTROS SEDANTES E HIPNOTICOS ACCIDENTAL POISONING BY OTHER SEDATIVES AND HYPNOTICS	E852	-	-	-	-	-	-	-	
ENVENENAMIENTO ACCIDENTAL POR TRANQUILIZANTES ACCIDENTAL POISONING BY TRANQUILLIZERS	E853	1		1	.1	-	-	-	
ENVENENAMIENTO ACCIDENTAL POR OTROS AGENTES PSICOTROPICOS ACCIDENTAL POISONING BY OTHER PSYCHOTROPIC AGENTS	E854	1		1	.1	-	-	-	

TABLA - 6 TASAS DE MORTALIDAD GENERAL POR CAUSAS Y SEXO  
 TABLE - 6 GENERAL MORTALITY RATES BY GENERAL CAUSES AND SEX  
 PUERTO RICO, 1990

CAUSAS DE MUERTES CAUSES OF DEATH	CODIGOS INTERNATIONAL CODE NUMBER	TOTAL		VARONES- MALES		HEMBRAS-FEMALES		SIN DETER UNDETE	
		NUMERO NUMBER	TASA RATE	NUMERO NUMBER	TASA RATE	NUMERO NUMBER	TASA RATE	NUMERO NUMBER	TASA RATE
ENVENENAMIENTO ACCIDENTAL POR OTRAS DROGAS QUE ACTUAN SOBRE LOS SISTEMAS NERVIOSOS CENTRAL Y AUTONOMO ACCIDENTAL POISONING BY OTHER DRUGS ACTING ON CENTRAL AND AUTONOMIC NERVOUS SYSTEMS	E855	21	.6	18	1.1	3	.2	-	-
ENVENENAMIENTO ACCIDENTAL POR ANTIBIOTICOS ACCIDENTAL POISONING BY ANTIBIOTICS	E856	-	-	-	-	-	-	-	-
ENVENENAMIENTO ACCIDENTAL POR ANTINFECIOSOS ACCIDENTAL POISONING BY ANTI-INFECTIVES	E857	-	-	-	-	-	-	-	-
ENVENENAMIENTO ACCIDENTAL POR OTRAS DROGAS ACCIDENTAL POISONING BY OTHER DRUGS	E858 -E8588	22	.6	20	1.2	2	.1	-	-
SIN ESPECIFICAR UNSPECIFIED	E8589	3	.1	3	.2	-	-	-	-
ENVENENAMIENTO ACCIDENTAL POR OTRAS SUSTANCIAS SOLIDAS Y LIQUIDAS, GASES Y VAPORES ACCIDENTAL POISONING BY OTHER SOLID AND LIQUID SUBSTANCES, GASES AND VAPORS	E860 -E8699	27	.8	26	1.5	1	.1	-	-
ACCIDENTES DURANTE LA ATENCION MEDICA Y QUIRURGICA MISADVENTURES TO PATIENTS DURING SURGICAL AND MEDICAL CARE	E870 -E8769	1	-	-	-	1	.1	-	-
PROCEDIMIENTOS QUIRURGICOS Y MEDICOS COMO CAUSAS DE REACCIONES ANORMALES DEL PACIENTE O DE COMPLICACIONES ULTERIORES, SIN MENCION DE ACCIDENTE OCURRIDO EN EL MOMENTO DE EFECTUAR EL PROCEDIMIENTO SURGICAL AND MEDICAL PROCEDURES AS THE CAUSE OF ABNORMAL REACTION OF PATIENT OR LATER COMPLICATION, WITHOUT MENTION OF MISADVENTURE AT THE TIME OF PROCEDURE	E878 -E8799	17	.5	8	.5	9	.5	-	-
CAIDAS ACCIDENTALES ACCIDENTAL FALLS	E880 -E8889	188	5.3	113	6.6	75	4.1	-	-
ACCIDENTES CAUSADOS POR EL FUEGO ACCIDENTS CAUSED BY FIRE AND FLAMES	E890 -E8999	17	.5	11	.6	6	.3	-	-



TABLA - 6 TASAS DE MORTALIDAD GENERAL POR CAUSAS Y SEXO  
 TABLE - 6 GENERAL MORTALITY RATES BY GENERAL CAUSES AND SEX  
 PUERTO RICO, 1990

CAUSAS DE MUERTES CAUSES OF DEATH	CODIGOS CODE NUMBER	TOTAL		VARONES- MALES		MEMBRAS-FEMALES		SIN DETER UNDETE	
		NUMERO NUMBER	TASA RATE	NUMERO NUMBER	TASA RATE	NUMERO NUMBER	TASA RATE	NUMERO NUMBER	TASA RATE
ACCIDENTES DEBIDOS A FACTORES NATURALES Y DEL AMBIENTE ACCIDENTS DUE TO NATURAL AND ENVIRONMENTAL FACTORS	E900 -E9099	3	.1	3	.2	-	-	-	-
ACCIDENTES CAUSADOS POR SUMERSION, SOFOCACION Y CUERPOS EXTRAÑOS ACCIDENTS CAUSED BY SUBMERSION, SUFFOCATION AND FOREIGN BODIES	E910 -E9159	157	4.5	123	7.2	34	1.9	-	-
AMOGAMIENTO Y SUMERSION ACCIDENTALES ACCIDENTAL DROWNING AND SUBMERSION	E910	88	2.5	79	4.6	9	.5	-	-
INHALACION E INGESTION DE ALIMENTO QUE CAUSA OBSTRUCCION DE LAS VIAS RESPIRATORIAS O SOFOCACION INHALATION AND INGESTION OF FOOD CAUSING OBSTRUCTION OF RESPIRATORY TRACT OR SUFFOCATION	E911	41	1.2	25	1.5	16	.9	-	-
INHALACION E INGESTION DE OTRO OBJETO QUE CAUSA OBSTRUCCION DE LAS VIAS RESPIRATORIAS O SOFOCACION INHALATION AND INGESTION OF OTHER OBJECT CAUSING OBSTRUCTION OF RESPIRATORY TRACT OR SUFFOCATION	E912	25	.7	17	1.0	8	.4	-	-
SOFOCACION MECANICA ACCIDENTAL ACCIDENTAL MECHANICAL SUFFOCATION	E913	2	.1	2	.1	-	-	-	-
OTROS ACCIDENTES CAUSADOS POR SUMERSION, SOFOCACION Y CUERPOS EXTRAÑOS OTHER ACCIDENTS CAUSED BY SUBMERSION SOFFOCATION AND FOREIGN BODIES	E914 -E9159	1	-	-	-	1	.1	-	-
OTROS ACCIDENTES OTHER ACCIDENTS	E916 -E9289	70	2.0	60	3.5	10	.5	-	-
ACCIDENTE CAUSADO POR MAQUINARIA ACCIDENTS CAUSED BY MACHINERY	E919	3	.1	3	.2	-	-	-	-
ACCIDENTE CAUSADO POR INSTRUMENTOS U OBJETOS CORTANTES O PUNZANTES ACCIDENTS CAUSED BY CUTTING AND PIERCING INSTRUMENTS OR OBJECTS	E920	2	.1	1	.1	1	.1	-	-

TABLA - 6 TASAS DE MORTALIDAD GENERAL POR CAUSAS Y SEXO  
 TABLE - 6 GENERAL MORTALITY RATES BY GENERAL CAUSES AND SEX  
 PUERTO RICO, 1990

CAUSAS DE MUERTES CAUSES OF DEATH	CODIGOS INTERNATIONAL CODE NUMBER	TOTAL		VARONES- MALES		HEMBRAS-FEMALES		SIN DETER UNDETE	
		NUMERO NUMBER	TASA RATE	NUMERO NUMBER	TASA RATE	NUMERO NUMBER	TASA RATE	NUMERO NUMBER	TASA RATE
ACCIDENTE CAUSADO POR EXPLOSION DE RECIPIENTE A PRESION ACCIDENT CAUSED BY EXPLOSION OF PRESSURE VESSEL E921		-		-		-		-	
ACCIDENTE CAUSADO POR PROYECTIL DE ARMA DE FUEGO ACCIDENT CAUSED BY FIREARM MISSILE E922	E922	1	.1	1	.1	-		-	
ACCIDENTE CAUSADO POR MATERIAL EXPLOSIVO ACCIDENT CAUSED BY EXPLOSIVE MATERIAL E923	E923	7	.2	6	.4	1	.1	-	
ACCIDENTE CAUSADO POR SUSTANCIA U OBJETO CALIENTE, MATERIAL CAUSTICO O CORROSIVO Y VAPOR ACCIDENT CAUSED BY HOT SUBSTANCE OR OBJECT, CAUSTIC OR CORROSIVE MATERIAL AND STEAM E924	E924	-		-		-		-	
ACCIDENTE CAUSADO POR LA CORRIENTE ELECTRICA ACCIDENT CAUSED BY ELECTRIC CURRENT E925	E925	22	.6	20	1.2	2	.1	-	
EXPOSICION A RADIACION EXPOSURE TO RADIATION E926	E926	-		-		-		-	
OTROS OTHERS E927 -E9289 E916 -E9189,	E916 -E9189,	35	1.0	29	1.7	6	.3	-	
EFFECTOS TARDIOS DE LESION ACCIDENTAL LATE EFFECTS OF ACCIDENTAL INJURY E929	E929	1		-		1	.1	-	
DROGAS, MEDICAMENTOS Y PRODUCTOS BIOLÓGICOS QUE CAUSAN EFECTOS ADVERSOS EN SU USO TERAPEUTICO DRUGS, MEDICAMENTS AND BIOLOGICAL SUBSTANCES CAUSING ADVERSE EFFECTS IN THERAPEUTIC USE E930 -E9499	E930 -E9499	10	.3	4	.2	6	.3	-	
SUICIDIO Y LESIONES AUTOINFLIGIDAS SUICIDE AND SELF-INFLICTED INJURY E950 -E9599	E950 -E9599	371	10.5	333	19.5	38	2.1	-	
SUICIDIO Y ENVENENAMIENTO AUTOINFLINGIDO MEDIANTE SUSTANCIAS SOLIDAS O LIQUIDAS POISONING BY SOLID OR LIQUID SUBSTANCES E950	E950	56	1.6	45	2.6	11	.6	-	

TABLA - 6 TASAS DE MORTALIDAD GENERAL POR CAUSAS Y SEXO  
 TABLE - 6 GENERAL MORTALITY RATES BY GENERAL CAUSES AND SEX  
 PUERTO RICO, 1990

CAUSAS DE MUERTES CAUSES OF DEATH	CODIGOS INTERNATIONAL CODE NUMBER	T O T A L		VARONES- MALES		HEMRAS-FEMALES		SIN DETER UNDETE	
		NUMERO NUMBER	TASA RATE	NUMERO NUMBER	TASA RATE	NUMERO NUMBER	TASA RATE	NUMERO NUMBER	TASA RATE
SUICIDIO Y ENVENENAMIENTO AUTOINFLIGIDO MEDIANTE GASES DE USO DOMESTICO SUICIDE AND SELFINFLECTED POISONING BY GASES IN DOMESTIC USE	E951	-		-		-		-	
SUICIDIO Y ENVENENAMIENTO AUTOINFLIGIDO MEDIANTE OTROS GASES Y VAPORES SUICIDE AND SELFINFLECTED POISONING BY OTHER GASES AND VAPOURS	E952	1		1	.1	-		-	
SUICIDIO Y LESION AUTOINFLIGIDA POR AHORCAMIENTO, ESTRANGULACION Y SOFOCACION SUICIDE AND SELFINFLECTED INJURY BY HANGING, STRANGULATION AND SUFFOCATION	E953	201	5.7	184	10.8	17	.9	-	
SUICIDIO Y LESION AUTOINFLIGIDA POR SUMERSION (AHOGAMIENTO) SUICIDE AND SELFINFLECTED INJURY BY SUBMERSION (DROWNING)	E954	-		-		-		-	
SUICIDIO Y LESION ANTOINFLIGIDA POR ARMAS DE FUEGO Y EXPLOSIVOS SUICIDE AND SELFINFLECTED INJURY BY FIREARMS AND EXPLOSIVES	E955	90	2.6	87	5.1	3	.2	-	
SUICIDIO Y LESION AUTOINFLIGIDA POR INSTRUMENTOS CORTANTES Y PUNZANTES SUICIDE AND SELFINFLECTED INJURY BY CUTTING AND PIERCING INSTRUMENTS	E956	3	.1	3	.2	-		-	
SUICIDIO Y LESION AUTOINFLIGIDA POR PRECIPITACION DESDE LUGAR ELEVADO SUICIDE AND SELF INFLICTED INJURIES BY JUMPING FROM HIGH PLACE	E957	7	.2	5	.3	2	.1	-	
SUICIDIO Y LESION AUTOINFLIGIDA POR OTROS MEDIOS Y POR LOS NO ESPECIFICADOS SUICIDE AND SELFINFLECTED INJURY BY OTHER AND UNSPECIFIED MEANS	E958	13	.4	8	.5	5	.3	-	
EFFECTOS TARDIOS DE LESIONES AUTOINFLIGIDAS LATE EFFECTS OF SELFINFLECTED INJURY	E959	-		-		-		-	
-----									
OMICIDIO Y LESIONES INFLIGIDAS INTENCIONALMENTE POR OTRA PERSONA HOMICIDE AND INJURY PURPOSELY INFLICTED BY OTHER PERSONS	E960 -E9699	583	16.5	510	29.9	73	4.0	-	

TABLA - 5 TASAS DE MORTALIDAD GENERAL POR CAUSAS Y SEXO  
 TABLE - 5 GENERAL MORTALITY RATES BY GENERAL CAUSES AND SEX  
 PUERTO RICO, 1990

CAUSAS DE MUERTE CAUSES OF DEATH	CODIGOS INTERNATIONAL CODE NUMBER	T O T A L		VARONES- MALES		HEMRAS-FEMALES		SIN DETER UNDETE	
		NUMERO NUMBER	TASA RATE	NUMERO NUMBER	TASA RATE	NUMERO NUMBER	TASA RATE	NUMERO NUMBER	TASA RATE
LUCHA, ALTERCADO, VIOLACION FIGHT, BRAWL, RAPE	E960	1		1	.1	-		-	
ATAQUE CON SUSTANCIA CORROSIVA O CAUSTICA, EXCEPTO ENVENENAMIENTO ASSAULT BY CORROSIVE OF CAUSTIC SUBSTANCE, EXCEPT POISONING	E961	-		-		-		-	
ENVENENAMIENTO HOMICIDA ASSAULT BY POISONING	E962	-		-		-		-	
HOMICIDIO POR AHORCAMIENTO Y ESTRANGULACION ASSAULT BY HANGING AND STRANGULATION	E963	12	.3	3	.2	9	.5	-	
HOMICIDIO POR SUMERSION (AHOGAMIENTO) ASSAULT BY SUBMERSION (DROWNING)	E964	1		-		1	.1	-	
ATAQUE CON ARMAS DE FUEGO Y EXPLOSIVOS ASSAULT BY FIREARMS AND EXPLOSIVES	E965	492	13.9	445	26.0	47	2.6	-	
ATAQUE CON INSTRUMENTOS CORTANTES Y PUNZANTES ASSAULT BY CUTTING AND PIERCING INSTRUMENTS	E966	48	1.4	38	2.2	10	.5	-	
NINO MALTRATADO FISICAMENTE Y OTRO MALTRATO CHILD BATTERING AND OTHER MALTREATMENT	E967	-		-		-		-	
ATAQUE POR OTROS MEDIOS Y POR LOS NO ESPECIFICADOS ASSAULT BY OTHER AND UNSPECIFIED MEANS	E968	28	.8	22	1.3	6	.3	-	
EFFECTOS TARDIOS DE LESIONES INFLIGIDAS INTENCIONALMENTE POR OTRA PERSONA LATE EFFECTS OF INJURY PURPOSELY INFLICTED BY OTHER PERSON	E969	1		1	.1	-		-	

TABLA - 6 TASAS DE MORTALIDAD GENERAL POR CAUSAS Y SEXO  
 TABLE - 6 GENERAL MORTALITY RATES BY GENERAL CAUSES AND SEX  
 PUERTO RICO, 1990

CAUSAS DE MUERTES CAUSES OF DEATH	CODIGOS INTERNATIONAL CODE NUMBER	T O T A L		VARONES- MALES		HEMBRAS-FEMALES		SIN DETER UNDETE	
		NUMERO NUMBER	TASA RATE	NUMERO NUMBER	TASA RATE	NUMERO NUMBER	TASA RATE	NUMERO NUMBER	TASA RATE
INTERVENCION LEGAL LEGAL INTERVENTION	E970 -E9789	-	-	-	-	-	-	-	-
LESIONES EN LAS QUE SE IGNORA SI FUERON ACCIDENTAL O INTENCIONALMENTE INFLIGIDAS INJURY UNDETERMINED WHETHER ACCIDENTALY OR PURPOSELY INFLICTED	E980 -E9899	221	6.3	185	10.8	36	2.0	-	-
LESIONES RESULTANTES DE OPERACIONES DE GUERRA INJURY RESULTING FROM OPERATIONS OF WAR	E990 -E9999	-	-	-	-	-	-	-	-

FUENTE: DEPARTAMENTO DE SALUD, ADM. DE FACILIDADES Y SERVICIOS DE SALUD, OFICINA DE ESTADISTICAS DE SALUD, SAN JUAN, PUERTO RICO  
 SOURCE: DEPARTMENT OF HEALTH, HEALTH FACILITIES AND SERVICES ADMINISTRATION, OFFICE OF HEALTH STATISTICS, SAN JUAN, PUERTO RICO

TABLA-7 PRIMERAS QUINCE CAUSAS DE MUERTE  
 TABLE-7 FIFTEEN LEADING CAUSES OF DEATH  
 PUERTO RICO, AÑOS 1989 Y 1990

CAUSAS DE MUERTE-CAUSES OF DEATH	CODIGOS 9NA REVISION ICD-9 REV.	1990				1989			
		ORDEN	NUMERO	%	TASA 1/	ORDEN	NUMERO	%	TASA 1/
TODAS LAS CAUSAS-ALL CAUSES		...	26,148	100.0	741.2	...	25,987	100.0	743.8
ENFERMEDADES DEL CORAZON HEART DISEASES	N390-398, 402,404-429	1	5,987	22.9	169.7	1	6,244	24.0	178.7
TUMORES MALIGNOS MALIGNANT NEOPLASMS	N140-208	2	4,106	15.7	116.4	2	3,989	15.3	114.2
DIABETES MELLITUS DIABETES MELLITUS	N250	3	1,677	6.4	47.5	3	1,611	6.2	46.1
ENF. CEREBROVASCULARES CEREBROVASCULAR DISEASES	N430-438	4	1,198	4.6	34.0	6	1,166	4.5	33.4
NEUMONIA E INFLUENZA PNEUMONIA AND INFLUENZA	N480-487	5	1,193	4.6	33.8	4	1,271	4.9	36.4
TODOS LOS ACCIDENTES ALL ACCIDENTS	E800-949	6	1,136	4.3	32.2	5	1,235	4.8	35.3
INFECC. POR VIRUS INMUNODEFICIENCIA HUMANA HUMAN IMMUNODEFICIENCY VIRUS INFECTION	N042-044	7	1,082	4.1	30.7	7	951	3.7	27.2
ENFERMEDADES HIPERTENSIVAS HIPERTENSIVES DISEASES	N401,403	8	917	3.5	26.0	9	920	3.5	26.3
ENF. PULMONAR OBSTRUCTIVA CRONICA CHRONIC OBSTRUCTIVE PULMONARY DISEASE	N490-496	9	881	3.4	25.0	8	934	3.6	26.7
ENF. DEL HIGADO Y CIRROSIS LIVER DISEASES AND CIRRHOSIS	N571	10	739	2.8	20.9	10	743	2.9	21.3
HOMICIDIOS E INTERVENCION LEGAL HOMICIDES AND LEGAL INTERVENTION	E960-978	11	583	2.2	16.5	13	467	1.8	13.4
COND. ORIGINADAS PERIODO PERINATAL CONDITIONS ORIGINATING PERINATAL PERIOD	N760-779	12	507	1.9	14.4	12	532	2.0	15.2
ARTERIOESCLEROSIS ATHEROSCLEROSIS	N440	13	466	1.8	13.2	11	565	2.2	16.2
SEPTICEMIA SEPTICAEMIA	N038	14	411	1.6	11.7	14	368	1.4	10.5
SUICIDIOS SUICIDES	E950-959	15	371	1.4	10.5	16	327	1.3	9.4
OTRAS CAUSAS-OTHER CAUSES		...	4,894	18.7	138.7	...	4,664	17.9	133.5

1 Tasas por 100,000 habitantes.

FUENTE: DEPARTAMENTO DE SALUD, ADMINISTRACION DE FACILIDADES Y SERVICIOS DE SALUD, OFICINA DE ESTADISTICAS DE SALUD, SAN JUAN, PUERTO RICO.  
 SOURCE: HEALTH DEPARTMENT, HEALTH FACILITIES AND SERVICES ADMINISTRATION, OFFICE OF HEALTH STATISTICS, SAN JUAN, PUERTO RICO.

TABLA -8 DEFUNCIONES POR CAUSAS ESPECIFICAS Y GRUPOS DE EDAD  
TABLE -8 DEATHS BY SELECTED CAUSES AND AGE GROUPS  
PUERTO RICO, 1990

CAUSAS DE MUERTE CAUSES OF DEATH (NINTH REV. OF INTERN. LIST, 1975)	GRUPOS DE EDAD - AGE GROUPS											
	TOTAL	< 1	1	2	3	4	5-9	10-14	15-19	20-24	25-29	30-34
TOTAL	26,148	892	55	27	17	18	81	71	247	405	596	725
ENF. SISTEMA CIRCULATORIO DISEASES OF CIRCULATORY SYSTEM	8,820	42	8	1	1	2	5	2	7	16	40	29
ENF. DEL CORAZON HEART DISEASES	5,985	35	7	1	1	2	4	1	3	9	31	14
ENF. CEREBROVASCULARES CEREBROVASCULAR DISEASES	1,198	5	-	-	-	-	-	1	4	5	5	7
OTRAS ENF. HIPERTENSIVAS OTHER HIPERTENSIVE DISEASES	917	-	-	-	-	-	1	-	-	2	4	4
ARTERIOESCLEROSIS ATHEROSCLEROSIS	466	-	-	-	-	-	-	-	-	-	-	-
TUMORES MALIGNOS MALIGNANT NEOPLASM	4,106	-	3	1	1	2	10	8	13	13	26	30
ORG. DIGESTIVOS Y PERITONEO DIGESTIVE ORG. & PERITONEUM	1,403	-	-	-	-	-	-	-	-	2	2	4
ENF. SISTEMA RESPIRATORIO DISEASES OF RESPIRATORY SYSTEM	2,620	61	11	4	3	-	5	4	9	11	32	33
NEUMONIA E INFLUENZA PNEUMONIA AND INFLUENZA	1,193	35	4	3	2	-	-	1	2	6	22	22
ENF. PULMONAR OBSTRUCTIVA CRONICA Y AFECCIONES AFINES CHRONIC OBST. PULMONARY DISEASE AND ALLIED COND.	881	3	-	1	1	-	3	-	1	2	6	5
ASMA - ASTHMA	178	-	-	1	1	-	3	-	1	2	5	3
ENFISEMA - EMPHYSEMA	143	-	-	-	-	-	-	-	-	-	-	-
ENF. DEL SISTEMA DIGESTIVO DISEASES OF DIGESTIVE SYSTEM	1,463	15	1	-	-	-	2	3	3	6	13	22
CIRROSIS Y OTRAS ENF. CRONICAS DEL HIGADO CHRONIC LIVER DISEASE AND CIRRHOSIS	739	-	-	-	-	-	-	2	1	3	1	8

TABLA -B DEFUNCIONES POR CAUSAS ESPECIFICAS Y GRUPOS DE EDAD  
 TABLE -B DEATHS BY SELECTED CAUSES AND AGE GROUPS  
 PUERTO RICO, 1990

CAUSAS DE MUERTE CAUSES OF DEATH (NINTH REV. OF INTERN. LIST, 1975)	GRUPOS DE EDAD - AGE GROUPS											NO ESPEC. UNSPECIF.
	35-39	40-44	45-49	50-54	55-59	60-64	65-69	70-74	75-79	80-84	85+	
TOTAL	815	841	841	998	1,297	1,759	2,318	2,804	3,280	3,153	4,847	61
ENF. SISTEMA CIRCULATORIO DISEASES OF CIRCULATORY SYSTEM	64	120	179	271	409	618	851	1,140	1,364	1,403	2,237	11
ENF. DEL CORAZON HEART DISEASES	37	74	122	181	276	448	612	774	913	930	1,500	10
ENF. CEREBROVASCULARES CEREBROVASCULAR DISEASES	10	24	19	28	44	64	81	151	197	226	326	1
OTRAS ENF. HIPERTENSIVAS OTHER HYPERTENSIVE DISEASES	12	16	25	44	69	86	102	131	146	124	151	-
ARTERIOESCLEROSIS ATHEROSCLEROSIS	-	1	3	7	8	10	18	48	80	81	210	-
TUMORES MALIGNOS MALIGNANT NEOPLASM	54	123	149	227	303	405	514	584	621	493	526	-
ORG. DIGESTIVOS Y PERITONEO DIGESTIVE ORG. & PERITONEUM	9	38	43	76	89	135	200	216	221	182	186	-
ENF. SISTEMA RESPIRATORIO DISEASES OF RESPIRATORY SYSTEM	42	39	52	56	77	130	177	260	394	435	781	4
NEUMONIA E INFLUENZA PNEUMONIA AND INFLUENZA	28	21	22	20	31	50	61	85	167	192	415	4
ENF. PULMONAR OBSTRUCTIVA CRONICA Y AFECCIONES AFINES CHRONIC OBST. PULMONARY DISEASE AND ALLIED COND.	7	11	12	25	29	51	74	113	149	153	235	-
ASMA - ASTHMA	2	9	7	11	13	17	19	15	23	14	32	-
ENFISEMA - EMPHYSEMA	2	1	-	2	4	9	13	28	27	22	35	-
ENF. DEL SISTEMA DIGESTIVO DISEASES OF DIGESTIVE SYSTEM	57	92	112	106	156	145	154	152	142	123	158	1
CIRROSIS Y OTRAS ENF. CRONICAS DEL HIGADO CHRONIC LIVER DISEASE AND CIRRHOSIS	39	72	87	60	100	93	88	68	58	35	23	1



**TABLA -8 DEFUNCIONES POR CAUSAS ESPECIFICAS Y GRUPOS DE EDAD**  
**TABLE -8 DEATHS BY SELECTED CAUSES AND AGE GROUPS**  
**PUERTO RICO, 1990**

CAUSAS DE MUERTE CAUSES OF DEATH (NINTH REV. OF INTERN. LIST, 1975)	GRUPOS DE EDAD - AGE GROUPS											
	TOTAL	< 1	1	2	3	4	5-9	10-14	15-19	20-24	25-29	30-34
<b>ENF. GLANDULAS ENDOCRINAS</b> <b>ENDOCRINE GLANDS DISEASES</b>	2,137	14	3	1	-	1	1	1	2	6	12	19
<b>DIABETES MELLITUS</b>	1,677	-	-	-	-	-	-	-	1	3	6	12
<b>TODOS LOS ACCIDENTES</b> <b>ALL ACCIDENTS</b>	1,136	19	7	6	5	2	19	30	66	100	84	81
<b>ACC. TRAFICO VEHICULOS MOTOR</b> <b>MOTOR VEH. TRAFFIC ACCIDENTS</b>	548	7	4	2	1	-	12	17	45	62	45	39
<b>CIERTAS CONDICIONES ORIGINADAS</b> <b>EN EL PERIODO PERINATAL</b> <b>CERTAIN CONDITIONS ORIGINATING</b> <b>IN PERINATAL PERIOD</b>	507	506	-	-	-	-	-	-	-	-	-	-
<b>SINDROME DIFIC. RESPIRATORIA</b> <b>RESPIRATORY DISTRESS</b> <b>SYNDROME</b>	150	150	-	-	-	-	-	-	-	-	-	-
<b>HOMICIDIOS - HOMICIDES</b>	583	-	-	-	-	-	2	2	83	115	108	82
<b>ATAQUE CON ARMAS DE FUEGO</b> <b>Y EXPLOSIVOS</b> <b>ASSAULT BY FIREARMS AND</b> <b>EXPLOSIVES</b>	492	-	-	-	-	-	2	2	76	103	89	70
<b>ENF. SISTEMA GENITOURINARIO</b> <b>DISEASES GENITOURINARY SYSTEM</b>	619	2	-	-	1	-	-	-	1	3	5	11
<b>NEFRITIS, NEFROSIS,</b> <b>SINDROME NEFROTICO</b> <b>NEPHRITIS, NEPHROSIS,</b> <b>NEPHROTIC SYNDROME</b>	338	2	-	-	1	-	-	-	1	1	5	6
<b>SUICIDIOS Y LESIONES AUTOINF.</b> <b>SUICIDES &amp; SELFINFLECTED INJURY</b>	371	-	-	-	-	-	-	3	9	30	35	45
<b>AHORCAMIENTO, ESTRANGULACION</b> <b>Y SOFOCACION</b> <b>HANGING, STRANGULATION AND</b> <b>SUFFOCATION</b>	201	-	-	-	-	-	-	2	3	17	22	26

**TABLA -8 DEFUNCIONES POR CAUSAS ESPECIFICAS Y GRUPOS DE EDAD**  
**TABLE -8 DEATHS BY SELECTED CAUSES AND AGE GROUPS**  
**PUERTO RICO, 1990**

CAUSAS DE MUERTE CAUSES OF DEATH	GRUPOS DE EDAD - AGE GROUPS											NO ESPEC. UNSPECIF.	
	35-39	40-44	45-49	50-54	55-59	60-64	65-69	70-74	75-79	80-84	85+		
(NINTH REV. OF INTERN. LIST, 1975)													
ENF. GLANDULAS ENDOCRINAS ENDOCRINE GLANDS DISEASES	24	24	49	70	108	167	247	298	335	299	456	-	
DIABETES MELLITUS	17	18	44	64	88	154	220	255	274	231	290	-	
TODOS LOS ACCIDENTES ALL ACCIDENTS	88	84	65	61	53	55	53	49	55	54	86	14	
ACC. TRAFICO VEHICULOS MOTOR MOTOR VEH. TRAFFIC ACCIDENTS	39	48	38	29	28	34	34	18	18	15	8	5	
CIERTAS CONDICIONES ORIGINADAS EN EL PERIODO PERINATAL CERTAIN CONDITIONS ORIGINATING IN PERINATAL PERIOD	-	-	-	-	-	-	-	-	-	-	-	1	
SINDROME DIFIC. RESPIRATORIA RESPIRATORY DISTRESS SYNDROME	-	-	-	-	-	-	-	-	-	-	-	-	
HOMICIDIOS - HOMICIDES	56	33	32	19	13	8	11	6	3	1	4	5	
ATAQUE CON ARMAS DE FUEGO Y EXPLOSIVOS ASSAULT BY FIREARMS AND EXPLOSIVES	49	29	26	17	9	6	5	4	1	-	-	4	
ENF. SISTEMA GENITOURINARIO DISEASES GENITOURINARY SYSTEM	8	12	18	30	18	45	48	82	88	98	148	1	
NEFRITIS, NEFROSIS, SINDROME NEFROTICO NEPHRITIS, NEPHROSIS, NEPHROTIC SYNDROME	2	7	10	19	14	25	25	47	47	56	69	1	
SUICIDIOS Y LESIONES AUTOINF. SUICIDES & SELFINFLECTED INJURY	45	28	30	25	21	21	27	20	12	13	7	-	
AHORCAMIENTO, ESTRANGULACION Y SOFOCACION HANGING, STRANGULATION AND SUFFOCATION	23	15	14	10	11	13	19	10	6	7	3	-	

**TABLA -8 DEFUNCIONES POR CAUSAS ESPECIFICAS Y GRUPOS DE EDAD**  
**TABLE -8 DEATHS BY SELECTED CAUSES AND AGE GROUPS**  
**PUERTO RICO, 1990**

CAUSAS DE MUERTE CAUSES OF DEATH	GRUPOS DE EDAD - AGE GROUPS												
	TOTAL	< 1	1	2	3	4	5-9	10-14	15-19	20-24	25-29	30-34	
(NINTH REV. OF INTERN. LIST, 1975)													
<b>ENF. DEL SISTEMA NERVIOSO Y DE LOS ORGANOS DE LOS SENTIDOS DISEASES OF NERVOUS SYSTEM AND SENSE ORGANS</b>	552	15	6	2	1	2	14	5	11	15	20	16	
<b>EPILEPSIA - EPILEPSY</b>	86	1	2	-	-	-	1	1	1	5	7	4	
<b>ENF. INFECCIOSAS Y PARASITARIAS INFECTIOUS &amp; PARASITIC DISEASES</b>	1,703	22	9	6	3	3	8	2	4	51	168	291	
<b>SEPTICEMIA - SEPTICAEMIA</b>	411	11	1	1	-	1	1	1	-	1	10	8	
<b>TUBERCULOSIS</b>	69	-	-	-	-	-	-	-	-	-	1	3	
<b>ANOMALIAS CONGENITAS CONGENITAL ANOMALIES</b>	221	158	3	4	1	2	4	4	4	8	4	6	
<b>ANOMALIAS CONG. DEL CORAZON CONGENITAL ANOM. OF HEART</b>	61	37	1	1	-	2	3	-	1	5	2	2	
<b>OTRAS CAUSAS - OTHER CAUSES</b>	1,310	38	4	2	1	4	11	7	35	31	49	60	

FUENTE: DEPARTAMENTO DE SALUD, ADM. DE FACILIDADES Y SERVICIOS DE SALUD, OFICINA DE ESTADISTICAS DE SALUD, SAN JUAN, PUERTO RICO  
 SOURCE: DEPARTMENT OF HEALTH, HEALTH FACILITIES AND SERVICES ADMINISTRATION, OFFICE OF HEALTH STATISTICS, SAN JUAN, PUERTO RICO

**TABLA -8 DEFUNCIONES POR CAUSAS ESPECIFICAS Y GRUPOS DE EDAD**  
**TABLE -8 DEATHS BY SELECTED CAUSES AND AGE GROUPS**  
**PUERTO RICO, 1990**

CAUSAS DE MUERTE CAUSES OF DEATH	GRUPOS DE EDAD - AGE GROUPS												
	35-39	40-44	45-49	50-54	55-59	60-64	65-69	70-74	75-79	80-84	85+	NO ESPEC. UNSPECIF.	
(NINTH REV. OF INTERN. LIST, 1975)													
<b>ENF. DEL SISTEMA NERVIOSO Y DE LOS ORGANOS DE LOS SENTIDOS DISEASES OF NERVOUS SYSTEM AND SENSE ORGANS</b>	22	26	17	18	33	26	42	64	80	40	77	-	
<b>EPILEPSIA - EPILEPSY</b>	9	10	3	6	8	2	9	5	7	3	2	-	
<b>ENF. INFECCIOSAS Y PARASITARIAS INFECTIOUS &amp; PARASITIC DISEASES</b>	283	183	89	58	52	55	64	59	80	80	127	6	
<b>SEPTICEMIA - SEPTICAEMIA</b>	11	14	7	5	14	20	38	36	58	67	105	1	
<b>TUBERCULOSIS</b>	3	5	2	3	6	12	7	8	9	3	7	-	
<b>ANOMALIAS CONGENITAS CONGENITAL ANOMALIES</b>	1	1	1	2	3	4	4	2	3	2	-	-	
<b>ANOMALIAS CONG. DEL CORAZON CONGENITAL ANOM. OF HEART</b>	-	-	-	1	-	-	3	1	1	1	-	-	
<b>OTRAS CAUSAS - OTHER CAUSES</b>	71	76	48	55	51	80	126	88	103	112	240	18	

**FUENTE: DEPARTAMENTO DE SALUD, ADM. DE FACILIDADES Y SERVICIOS DE SALUD, OFICINA DE ESTADISTICAS DE SALUD, SAN JUAN, PUERTO RICO**  
**SOURCE: DEPARTMENT OF HEALTH, HEALTH FACILITIES AND SERVICES ADMINISTRATION, OFFICE OF HEALTH STATISTICS, SAN JUAN, PUERTO RICO**

TABLA-9 TASAS DE MORTALIDAD GENERAL POR REGIONES DE SALUD, MUNICIPIO DE RESIDENCIA Y CAUSAS ESPECIFICAS  
 TABLE-9 MORTALITY RATES BY REGIONS OF HEALTH, MUNICIPALITY OF RESIDENCE AND SELECTED CAUSES  
 PUERTO RICO 1990

MUNICIPIOS MUNICIPALITIES	T O T A L		ENF. CORAZON HEART DISEASES		CANCER		DIABETES MELLITUS		NEUMONIA E IN- FLUENZA-PNEUMO- NIA INFLUENZA		ACCIDENTES ACCIDENTS		ENF. CEREBROVASCULAR- CEREBROVASCULAR DIS.	
	NUM NO.	TASA RATE	NUM NO.	TASA RATE	NUM NO.	TASA RATE	NUM NO.	TASA RATE	NUM NO.	TASA RATE	NUM NO.	TASA RATE	NUM NO.	TASA RATE
TOTAL	26,148	741.2	5,987	169.7	4,106	116.4	1,677	47.5	1,193	33.8	1,136	32.2	1,198	34.0
REGION ARECIBO	3,399	758.1	746	182.5	460	112.5	260	63.6	120	29.4	146	35.7	163	39.9
AREA DE ARECIBO	1,946	808.1	477	198.1	280	116.3	190	78.9	75	31.1	90	37.4	118	49.0
ARECIBO	816	872.4	199	212.7	111	118.7	90	96.2	30	32.1	36	38.5	51	54.5
CAMUY	215	742.3	50	172.6	34	117.4	22	76.0	6	20.7	13	44.9	11	38.0
HATILLO	250	763.2	67	204.5	31	94.6	16	48.8	14	42.7	7	21.4	11	33.6
LARES	222	763.9	57	196.1	40	137.6	23	79.1	7	24.1	16	55.1	10	34.4
QUEBRADILLAS	162	754.9	38	177.1	21	97.9	12	55.9	7	32.6	8	37.3	15	69.9
UTUADO	281	802.0	66	188.4	43	122.7	27	77.1	11	31.4	10	28.5	20	57.1
AREA DE MANATI	1,153	686.4	269	160.1	180	107.2	70	41.7	45	26.8	56	33.3	45	26.8
BARCELONETA	139	662.5	31	147.8	23	109.6	10	47.7	6	28.6	4	19.1	9	42.9
CIALES	95	524.5	26	143.5	11	60.7	5	27.6	4	22.1	3	16.6	4	22.1
FLORIDA	73	839.8	23	264.3	13	149.4	4	45.0	2	23.0	3	34.5	5	57.5
MANATI	330	851.5	71	183.2	56	144.5	20	51.6	12	31.0	17	43.9	6	15.5
MOROVIS	126	497.5	34	134.2	18	71.1	6	23.7	5	19.7	3	11.8	7	27.6
VEGA BAJA	390	695.3	84	149.8	59	105.2	25	44.6	16	28.5	26	46.4	14	25.0
REGION BAYAMON	3,522	604.4	808	138.7	535	91.8	182	31.2	171	29.3	169	29.0	133	22.8
AREA BARRANQUITAS	753	587.1	193	150.5	111	86.6	36	28.1	47	36.6	38	29.6	26	20.3
BARRANQUITAS	131	510.3	33	128.7	23	89.7	8	31.2	4	15.6	6	23.4	4	15.6
COMERIO	121	596.1	25	123.2	17	83.8	7	34.5	13	64.0	3	14.8	3	14.9
COROZAL	209	630.5	53	159.9	29	87.5	7	21.1	11	33.2	13	39.2	8	24.1
NARANJITO	164	586.6	45	160.9	25	89.4	9	32.2	11	39.3	9	32.2	6	21.5
OROCOVIS	128	604.0	37	174.6	17	80.2	5	23.6	8	37.7	7	33.0	5	23.6
AREA DE BAYAMON	1,852	618.5	424	141.6	280	93.5	102	34.1	81	27.1	77	25.7	73	24.4
BAYAMON	1,438	651.8	328	148.7	218	98.8	90	40.8	54	24.5	57	25.8	55	24.9
TOA ALTA	209	473.1	49	110.9	28	63.4	7	15.8	13	29.4	9	20.4	8	18.1
VEGA ALTA	205	592.2	47	135.8	34	98.2	5	14.4	14	40.4	11	31.8	10	28.9
AREA DE CATANO	917	591.4	191	123.2	144	92.9	44	28.4	43	27.7	54	34.8	34	21.9
CATANO	251	724.5	45	129.9	51	147.2	9	26.0	13	37.5	15	43.3	5	14.4
DORADO	171	555.0	34	110.4	27	87.6	7	22.7	11	35.7	16	51.9	5	16.2
TOA BAJA	495	552.5	112	125.0	66	73.7	28	31.3	19	21.2	23	25.7	24	26.8

TABLA-9 TASAS DE MORTALIDAD GENERAL POR REGIONES DE SALUD, MUNICIPIO DE RESIDENCIA Y CAUSAS ESPECÍFICAS  
 TABLE-9 MORTALITY RATES BY REGIONS OF HEALTH, MUNICIPALITY OF RESIDENCE AND SELECTED CAUSES  
 PUERTO RICO 1990

MUNICIPIOS MUNICIPALITIES	SIDA		ENF. PULMONAR OBST-OBST PUL- MONARY DIS.		HIPERTENSIVA HIPERTENSIVE		CIRROSIS HEPATICA CIRR. OF LIVER		HOMICIDIOS HOMICIDES		SUICIDIOS SUICIDES		OTRAS CAUSAS OTHER CAUSES	
	NUM NO.	TASA RATE	NUM NO.	TASA RATE	NUM NO.	TASA RATE	NUM NO.	TASA RATE	NUM NO.	TASA RATE	NUM NO.	TASA RATE	NUM NO.	TASA RATE
TOTAL	1,082	30.7	881	25.0	917	26.0	739	20.9	583	16.5	371	10.5	6,279	178.0
REGION ARECIBO	87	21.3	146	35.7	107	26.2	88	21.5	35	8.6	44	10.8	697	170.5
AREA DE ARECIBO	47	19.5	95	39.4	68	28.2	53	22.0	17	7.1	31	12.9	405	168.2
ARECIBO			39	41.7	27	29.9	20	21.4	10	10.7	15	16.0		
CAMUY			6	20.7	10	34.5	4	13.8	-		5	17.3		
HATILLO			16	49.9	8	24.4	12	36.6	-		6	18.3		
LARES			7	24.1	5	17.2	6	20.6	-		3	10.3		
QUEBRADILLAS			11	51.3	5	23.3	3	14.0	1	4.7	-			
UTUADO			16	45.7	13	37.1	8	22.8	6	17.1	2	5.7		
AREA DE MANATI	40	23.8	51	30.4	39	23.2	35	20.8	18	10.7	13	7.7	292	173.8
BARCELONETA			8	38.1	4	19.1	4	19.1	3	14.3	2	9.5		
CIALES			4	22.1	4	22.1	4	22.1	3	16.6	1	5.5		
FLORIDA			1	11.5	4	46.0	-		-		1	11.5		
MANATI			15	38.7	14	36.1	10	25.8	1	2.6	3	7.7		
MOROVIS			9	35.5	5	19.7	-		2	7.9	1	3.9		
VEGA BAJA			14	25.0	8	14.3	17	30.3	9	16.0	5	8.9		
REGION BAYAMON	173	29.7	109	19.7	113	19.4	115	19.7	96	16.5	65	11.2	853	146.4
AREA BARRANQUITAS	20	15.6	22	17.2	27	21.1	22	17.2	5	3.9	19	14.8	187	145.8
BARRANQUITAS			1	3.9	4	15.6	7	27.3	-		4	15.6		
COMERIO			1	4.9	8	39.4	4	19.7	3	14.8	3	14.8		
CORDAZ			9	27.2	7	21.1	5	15.1	2	6.0	4	12.1		
NARANJITO			9	32.2	5	17.9	1	3.6	-		2	7.2		
OROCOVIS			2	9.4	3	14.2	5	23.6	-		6	28.3		
AREA DE BAYAMON	109	36.1	71	23.7	57	19.0	63	21.0	51	17.0	33	11.0	432	144.3
BAYAMON			51	23.1	36	16.3	52	23.6	41	18.6	22	10.0		
TOA ALTA			13	29.4	10	22.6	6	13.6	5	11.3	9	20.4		
VEGA ALTA			7	20.2	11	31.8	5	14.4	5	14.4	2	5.8		
AREA DE CATARO	45	29.0	16	10.3	20	18.7	30	19.3	40	25.8	13	8.4	234	158.9
CATARO			4	11.5	8	23.1	4	11.5	15	43.3	4	11.5		
DORADO			3	9.7	6	10.5	6	19.5	5	16.2	1	3.2		
TOA BAJA			9	10.0	15	16.7	20	22.3	20	22.3	8	8.9		

TABLE-9 TASA DE MORTALIDAD GENERAL POR REGIONES DE SALUD, MUNICIPIO DE RESIDENCIA Y CAUSAS ESPECIFICAS  
 TABLE-9 MORTALITY RATES BY REGIONS OF HEALTH, MUNICIPALITY OF RESIDENCE AND SELECTED CAUSES  
 PUERTO RICO 1990

MUNICIPIOS MUNICIPALITIES	T O T A L		ENF. CORAZON HEART DISEASES		CANCER		DIABETES MELLITUS		NEUMONIA E IN- FLUENZA-PNEUMO- NIA INFLUENZA		ACCIDENTES ACCIDENTS		ENF. CEREBROVAS- CULAR-CEREBROV- ASCULAR DIS.	
	NUM NO.	TASA RATE	NUM NO.	TASA RATE	NUM NO.	TASA RATE	NUM NO.	TASA RATE	NUM NO.	TASA RATE	NUM NO.	TASA RATE	NUM NO.	TASA RATE
REGION DE CAGUAS	3,676	712.5	837	162.2	622	120.6	196	38.0	160	31.0	168	32.6	192	37.2
AREA DE CAGUAS	1,921	717.5	399	157.2	306	120.6	93	36.6	90	35.5	81	31.9	93	36.6
AGUAS BUENAS	151	592.9	42	164.9	24	94.2	11	43.2	9	35.3	5	19.6	11	43.2
CAGUAS	961	719.0	186	139.2	152	113.7	51	38.2	50	37.4	40	29.9	49	36.7
GURABO	180	625.3	43	149.4	39	135.5	4	13.9	7	24.3	12	41.7	10	34.7
JUNCOS	244	795.3	58	189.2	33	107.6	12	39.1	10	32.6	8	26.1	12	39.1
SAN LORENZO	285	809.2	70	198.8	58	164.7	15	42.6	14	39.8	16	45.4	11	31.2
AREA DE CAYEY	746	695.2	161	150.0	136	126.7	48	44.7	32	29.8	30	28.0	42	39.1
AIBONITO	167	667.7	31	123.9	30	155.9	11	44.0	4	16.0	8	32.0	2	8.0
CAYEY	370	793.5	97	185.5	58	124.4	26	55.8	15	32.2	11	23.6	19	40.7
CIDRA	209	585.1	43	120.6	30	109.4	11	30.8	13	36.5	11	30.8	21	58.9
AREA DE HUMACAO	1,109	716.4	277	178.9	180	116.3	55	35.5	38	24.5	57	36.8	57	36.8
HUMACAO	410	741.5	108	195.3	60	108.5	14	25.3	16	28.9	24	43.4	22	39.8
LAS PIEDRAS	182	651.3	44	157.5	31	110.9	8	28.6	8	28.6	10	35.8	12	42.9
MAUNABO	88	711.6	22	177.9	20	161.7	3	24.3	1	9.1	3	24.3	4	32.3
NAGUABO	197	869.5	43	189.8	35	154.5	16	70.6	5	22.1	11	48.6	8	35.3
YABUCOA	232	634.9	60	164.2	34	93.0	14	38.3	8	21.9	9	24.6	11	30.1
REGION MAYAGUEZ	2,242	776.8	517	179.1	332	115.0	201	69.6	104	36.0	79	27.4	138	47.8
AREA DE MAYAGUEZ	1,601	771.9	347	167.3	233	112.3	154	74.3	75	36.2	59	28.4	106	51.1
ANASCO	171	676.6	46	182.0	18	71.2	11	43.5	8	31.7	7	27.7	6	23.7
CABO ROJO	332	860.5	74	191.8	50	129.6	37	95.9	13	33.7	10	25.9	19	49.2
HORMIGUEROS	116	761.3	25	164.1	19	124.7	15	98.4	3	19.7	4	26.3	10	65.6
LAS MARIAS	49	525.7	13	139.5	9	96.6	-	-	1	10.7	3	32.2	1	10.7
MARICAO	40	643.5	8	129.7	2	32.2	5	80.4	3	48.3	3	48.3	2	32.2
MAYAGUEZ	806	801.7	161	160.1	121	120.4	75	74.6	45	44.8	26	25.9	63	62.7
RINCON	37	711.2	20	163.5	14	114.4	11	89.9	2	16.3	6	49.0	5	40.9
AREA DE SAN GERMAN	641	789.3	170	209.3	99	121.9	47	57.9	29	35.7	20	24.6	32	39.4
LAJAS	184	789.4	34	145.9	32	137.3	24	103.0	7	30.0	4	17.2	7	30.0
SABANA GRANDE	164	716.8	39	170.5	23	100.5	9	39.3	8	35.0	6	26.2	7	30.6
SAN GERMAN	293	836.7	97	277.0	44	125.6	14	40.0	14	40.0	10	28.6	18	51.4

TABLA-9 TASAS DE MORTALIDAD GENERAL POR REGIONES DE SALUD, MUNICIPIO DE RESIDENCIA Y CAUSAS ESPECIFICAS  
 TABLE-9 MORTALITY RATES BY REGIONS OF HEALTH, MUNICIPALITY OF RESIDENCE AND SELECTED CAUSES  
 PUERTO RICO 1990

MUNICIPIOS MUNICIPALITIES	SIDA		ENF. PULMONAR OBST-OBST PUL- MONARY DIS.		HIPERTENSIVA HIPERTENSIVE		CIRROSIS HEPATICA CIRR. OF LIVER		HOMICIDIOS HOMICIDES		SUICIDIOS SUICIDES		OTRAS CAUSAS OTHER CAUSES	
	NUM NO.	TASA RATE	NUM NO.	TASA RATE	NUM NO.	TASA RATE	NUM NO.	TASA RATE	NUM NO.	TASA RATE	NUM NO.	TASA RATE	NUM NO.	TASA RATE
REGION DE CAGUAS	125	24.2	122	23.6	126	24.4	123	23.8	76	14.7	55	10.7	874	169.4
AREA DE CAGUAS	72	28.4	48	18.9	60	23.6	62	24.4	46	18.1	27	10.6	444	174.9
AGUAS BUENAS			2	7.9	6	23.6	3	11.8	1	3.9	1	3.9		
CAGUAS			30	22.4	32	23.9	39	29.2	37	27.7	14	10.5		
GURABO			3	10.4	4	13.9	4	13.9	2	6.9	3	10.4		
JUNCOS			8	26.1	10	32.6	9	29.4	4	13.0	3	9.8		
SAN LORENZO			5	14.2	8	22.7	7	19.9	2	5.7	6	17.0		
AREA DE CAYEY	19	17.7	22	20.5	22	20.5	29	27.0	13	12.1	9	8.4	183	170.5
AIRONITO			7	28.0	8	32.0	8	32.0	-	-	1	4.0		
CAYEY			7	15.0	10	21.4	17	36.5	8	17.2	6	12.9		
CIDRA			8	22.4	4	11.2	4	11.2	5	14.0	2	5.6		
AREA DE HUMACAO	34	22.0	52	33.6	44	28.4	32	20.7	17	11.0	19	12.3	247	159.6
HUMACAO			23	41.6	16	28.9	14	25.3	9	16.3	8	14.5		
LAS PIEDRAS			8	28.6	7	25.1	6	21.5	1	3.6	2	7.2		
MAUNABO			2	16.2	5	40.4	1	8.1	-	-	2	16.2		
NAGUABO			8	35.3	6	26.5	7	30.9	5	22.1	3	13.2		
YABUCOA			11	30.1	10	27.4	4	10.9	2	5.5	4	10.9		
REGION MAYAGUEZ	49	17.0	87	30.1	82	28.4	54	18.7	18	6.2	32	11.1	549	190.2
AREA DE MAYAGUEZ	42	20.3	66	31.8	70	33.8	37	17.8	15	7.2	21	10.1	376	181.3
ARASCO			5	19.8	19	75.2	4	15.8	-	-	-	-		
CABO ROJO			13	33.7	16	41.5	8	20.7	3	7.8	5	13.0		
HORMIGUEROS			6	39.4	4	26.3	5	32.8	-	-	3	19.7		
LAS MARIAS			-	-	1	10.7	1	10.7	1	10.7	2	21.5		
MARICAO			2	32.2	1	16.1	1	16.1	-	-	2	32.2		
MAYAGUEZ			37	36.8	23	22.9	18	17.9	9	9.0	8	8.0		
RINCON			3	24.5	6	49.0	-	-	2	16.3	1	8.2		
AREA DE SAN GERMAN	7	8.6	21	25.9	12	14.8	17	20.9	3	3.7	11	13.5	173	213.0
LAJAS			2	8.6	2	8.6	4	17.2	2	8.6	6	25.7		
SABANA GRANDE			7	30.6	5	21.9	5	21.9	1	4.4	1	4.4		
SAN GERMAN			12	34.3	5	14.3	8	22.8	-	-	4	11.4		



TABLA-9 TASAS DE MORTALIDAD GENERAL POR REGIONES DE SALUD, MUNICIPIO DE RESIDENCIA Y CAUSAS ESPECIFICAS  
 TABLE-9 MORTALITY RATES BY REGIONS OF HEALTH, MUNICIPALITY OF RESIDENCE AND SELECTED CAUSES  
 PUERTO RICO 1993

MUNICIPIOS MUNICIPALITIES	T O T A L		ENF. CORAZON HEART DISEASES		CANCER		DIABETES MELLITUS		NEUMONIA E IN- FLUENZA-PNEUMO- NIA INFLUENZA		ACCIDENTES ACCIDENTS		ENF. CEREBROVAS- CULAR-CEREBROV- ASCULAR DIS.	
	NUM NO.	TASA RATE	NUM NO.	TASA RATE	NUM NO.	TASA RATE	NUM NO.	TASA RATE	NUM NO.	TASA RATE	NUM NO.	TASA RATE	NUM NO.	TASA RATE
SUB REGION AGUADILLA	1,415	685.4	329	159.4	201	97.4	113	54.7	105	50.9	58	28.1	66	32.0
AGUADA	191	531.0	40	111.2	29	80.6	23	63.9	5	13.9	8	22.2	7	19.5
AGUADILLA	429	720.2	105	176.7	74	124.5	29	48.8	31	52.2	16	26.9	15	25.2
ISABELA	298	760.0	64	163.2	36	91.8	17	43.4	42	107.1	15	38.3	16	40.8
MOCA	201	609.5	46	139.5	22	66.7	18	54.6	9	27.3	9	27.3	16	48.5
SAN SEBASTIAN	297	764.2	74	190.4	40	102.9	25	66.9	18	46.3	10	25.7	12	30.9
REGION PONCE	4,326	772.3	1,008	179.9	656	117.1	324	57.8	166	29.6	168	30.0	219	39.1
AREA DE GUAYAMA	815	750.2	203	186.9	126	116.0	44	40.5	36	33.1	36	33.1	47	43.3
ARROYO	140	739.1	41	216.5	21	110.9	5	26.4	9	47.5	10	52.4	6	31.7
GUAYAMA	317	761.0	76	182.4	45	108.0	21	50.4	13	31.2	10	24.0	17	40.8
PATILLAS	132	671.2	34	172.9	15	76.3	4	20.3	10	50.9	8	40.7	14	71.2
SALINAS	226	796.3	52	183.2	45	158.6	14	49.3	4	14.1	8	28.2	10	35.2
AREA DE PONCE	2,669	773.2	602	174.4	402	116.5	212	61.4	95	27.5	98	28.4	123	35.6
ADJUNTAS	137	703.2	37	189.9	21	107.8	9	46.2	1	5.1	3	15.4	4	20.5
COAMO	249	734.7	63	185.9	41	121.0	13	38.4	8	23.6	16	47.2	10	29.5
JAYUYA	105	675.2	33	212.2	14	90.0	12	77.2	3	19.3	3	19.3	4	25.7
JUANA DIAZ	319	704.6	73	161.2	49	108.2	11	24.3	18	39.8	13	28.7	13	28.7
PONCE	1,559	829.0	341	181.3	232	123.4	134	71.3	61	32.4	45	23.9	79	42.0
SANTA ISABEL	163	842.4	31	160.2	25	129.2	12	62.0	2	10.3	11	56.8	11	56.8
VILLALBA	137	580.6	24	101.7	20	84.8	21	89.0	2	8.5	7	29.7	2	8.5
AREA DE YAUCO	842	792.0	203	190.9	128	120.4	68	64.0	35	32.9	34	32.0	49	46.1
GUANICA	183	914.2	50	249.8	28	139.9	15	74.9	5	25.0	10	50.0	12	59.9
GUAYANILLA	180	832.7	31	143.4	34	157.3	12	55.5	7	32.4	9	41.6	8	37.0
PERUELAS	161	713.9	47	208.4	19	84.2	12	53.2	7	31.0	6	26.6	7	31.0
YAUCO	319	754.9	75	178.0	47	111.6	29	68.8	16	38.0	9	21.4	22	52.2
REGION METROPOLITANA	6,655	795.1	1,488	177.8	1,120	133.8	339	40.5	322	38.5	256	30.6	244	29.2
AREA DE CAROLINA	1,795	587.5	383	125.3	294	96.2	79	25.9	85	27.8	97	31.7	55	18.0
CANOVANAS	241	653.5	55	149.1	29	78.6	10	27.1	9	24.4	14	38.0	12	32.5
CAROLINA	1,081	607.0	229	128.6	195	109.5	50	28.1	53	29.8	58	32.6	31	17.4
LOIZA	175	596.2	36	122.6	21	71.5	3	10.2	6	20.4	11	37.5	1	3.4
TRUJILLO ALTO	298	486.8	63	102.9	49	80.0	15	26.1	17	27.8	14	22.9	11	18.0

TABLA-9 TASAS DE MORTALIDAD GENERAL POR REGIONES DE SALUD, MUNICIPIO DE RESIDENCIA Y CAUSAS ESPECIFICAS  
 TABLE-9 MORTALITY RATES BY REGIONS OF HEALTH, MUNICIPALITY OF RESIDENCE AND SELECTED CAUSES  
 PUERTO RICO 1993

MUNICIPIOS MUNICIPALITIES	SIDA		ENF. PULMONAR !OBST-OBST PUL- !MONARY DIS.		HIPERTENSIVA !HIPERTENSIVE		CIRROSIS !HEPATICA !CIRR. OF LIVER!		HOMICIDIOS !HOMICIDES		SUICIDIOS !SUICIDES		OTRAS CAUSAS !OTHER CAUSES	
	NUM NO.	TASA RATE!	NUM NO.	TASA RATE!	NUM NO.	TASA RATE!	NUM NO.	TASA RATE!	NUM NO.	TASA RATE!	NUM NO.	TASA RATE!	NUM NO.	TASA RATE!
SUB REGION AGUADILLA	37	17.9	77	37.3	56	27.1	49	23.7	9	4.4	17	8.2	298	144.3
AGUADA			13	36.1	8	22.2	6	16.7	-		2	5.6		
AGUADILLA			22	37.0	11	18.5	11	18.5	7	11.8	6	10.1		
ISABELA			12	30.6	21	53.6	11	29.1	-		3	7.7		
MOCA			14	42.4	6	18.2	8	24.3	1	3.0	4	12.1		
SAN SEBASTIAN			16	41.2	10	25.7	13	33.5	1	2.6	2	5.1		
REGION PONCE	166	29.6	132	23.6	147	25.3	131	23.4	74	13.2	69	12.3	1,071	191.2
AREA DE GUAYAMA	24	22.1	24	22.1	35	32.2	27	24.9	8	7.4	10	9.2	195	179.5
ARROYO			2	10.6	4	21.1	3	15.8	2	10.6	2	10.6		
GUAYAMA			14	33.6	15	36.0	12	28.8	2	4.8	3	7.2		
PATILLAS			3	15.3	3	15.3	6	30.5	1	5.1	1	5.1		
SALINAS			5	17.6	13	45.8	6	21.1	3	10.6	4	14.1		
AREA DE PONCE	126	36.5	73	21.1	79	22.9	75	21.7	60	17.4	42	12.2	682	197.6
ADJUNTAS			8	41.1	3	15.4	5	25.7	1	5.1	8	41.1		
COAMO			5	14.8	7	20.7	3	8.9	2	5.9	5	14.8		
JAYUYA			2	12.9	3	19.3	7	45.0	-		1	6.4		
JUANA DIAZ			7	15.5	15	33.1	9	19.9	2	4.4	6	13.3		
PONCE			47	25.0	43	22.9	42	22.3	50	26.6	22	11.7		
SANTA ISABEL			3	15.5	4	20.7	5	25.8	2	10.3	-			
VILLALBA			1	4.2	4	17.0	4	17.0	3	12.7	-			
AREA DE YAUCO	16	15.1	35	32.9	28	26.3	29	27.3	6	5.6	17	16.0	194	182.5
GUANICA			9	45.0	7	35.0	7	35.0	-		3	15.0		
GUAYANILLA			9	41.6	7	32.4	7	32.4	1	4.6	3	13.9		
PERUELAS			5	22.2	4	17.7	5	22.2	-		3	13.3		
YAUCO			12	28.5	10	23.7	10	23.7	5	11.9	8	19.0		
REGION METROPOLITANA	403	48.1	178	21.3	223	26.6	157	19.8	250	29.9	77	9.2	1,598	190.9
AREA DE CAROLINA	86	29.1	42	13.7	78	25.5	36	11.8	91	26.5	24	7.9	455	148.9
CANOVANAS			8	21.7	13	35.3	2	5.4	8	21.7	4	10.8		
CAROLINA			27	15.2	45	25.3	25	14.0	50	29.1	17	9.5		
LOIZA			3	10.2	13	44.3	3	10.2	9	30.7	1	3.4		
TRUJILLO ALTO			4	6.5	7	11.4	6	9.8	14	22.9	2	3.3		

TABLA-9 TASAS DE MORTALIDAD GENERAL POR REGIONES DE SALUD, MUNICIPIO DE RESIDENCIA Y CAUSAS ESPECIFICAS  
 TABLE-9 MORTALITY RATES BY REGIONS OF HEALTH, MUNICIPALITY OF RESIDENCE AND SELECTED CAUSES  
 PUERTO RICO 1990

MUNICIPIOS MUNICIPALITIES	T O T A L		ENF. CORAZON HEART DISEASES		CANCER		DIABETES MELLITUS		NEUMONIA E IN- FLUENZA-PNEUMO- NIA INFLUENZA		ACCIDENTES ACCIDENTS		ENF. CEREBROVAS- CULAR-CEREBROV- ASCULAR DIS.	
	NUM NO.	TASA RATE	NUM NO.	TASA RATE	NUM NO.	TASA RATE	NUM NO.	TASA RATE	NUM NO.	TASA RATE	NUM NO.	TASA RATE	NUM NO.	TASA RATE
AREA DE SAN JUAN	4,863	914.4	1,105	207.9	826	155.4	260	48.9	237	44.6	159	29.9	189	35.6
GUAYNABO	539	579.3	121	130.1	111	119.3	26	27.9	21	22.6	20	21.5	18	19.3
SAN JUAN	4,321	985.5	984	224.4	715	163.1	234	53.4	216	49.3	139	31.7	171	39.0
SUB REGION FAJARDO	956	746.1	198	154.5	152	118.6	59	45.3	34	26.5	47	36.7	35	27.3
CEIBA	101	583.1	28	163.0	17	99.0	9	52.4	2	11.6	1	5.8	3	17.5
CULEBRA	10	647.2	2	129.4	2	129.4	1	64.7	-	-	-	-	2	129.4
FAJARDO	325	879.8	73	197.4	58	157.0	18	48.7	12	32.5	18	48.7	11	29.8
LUQUILLO	145	799.8	35	193.1	22	121.3	9	44.1	4	22.1	7	38.6	4	22.1
RIO GRANDE	294	643.0	46	100.6	47	102.8	14	30.6	14	30.6	19	41.6	10	21.9
VIEQUES	81	940.1	14	162.5	6	69.6	9	92.9	2	23.2	2	23.2	5	58.0
P R NO ESPECIFICADO	2	-	-	-	-	-	-	-	1	-	-	-	-	-
NO RESIDENTE	190	-	47	-	27	-	4	-	6	-	32	-	7	-
CANADA	1	-	-	-	-	-	-	-	1	-	-	-	-	-
CUBA	-	-	-	-	-	-	-	-	-	-	-	-	-	-
ESTADOS UNIDOS	103	-	39	-	7	-	3	-	2	-	18	-	1	-
GUAM	-	-	-	-	-	-	-	-	-	-	-	-	-	-
ISLAS VIRGENES	65	-	4	-	17	-	1	-	2	-	9	-	6	-
MEJICO	-	-	-	-	-	-	-	-	-	-	-	-	-	-
REPUBLICA DOMINICANA	9	-	2	-	-	-	-	-	-	-	5	-	-	-
OTROS PAISES	13	-	2	-	3	-	-	-	1	-	-	-	-	-
DESCONOCIDOS	65	-	9	-	1	-	-	-	4	-	13	-	1	-

TABLE-9 MORTALITY RATES BY REGIONS OF HEALTH, MUNICIPALITY OF RESIDENCE AND SELECTED CAUSES  
 TABLA-9 TASAS DE MORTALIDAD GENERAL POR REGIONES DE SALUD, MUNICIPIO DE RESIDENCIA Y CAUSAS ESPECIFICAS  
 PUERTO RICO 1990

MUNICIPIOS MUNICIPALITIES	SIDA		!ENF. PULMONAR ! !OBST-OBST PUL-! !MONARY DIS. !		HIPERTENSIVA ! !HIPERTENSIVE !		CIRROSIS ! !HEPATICA ! !CIRR. OF LIVER!		HOMICIDIOS ! !HOMICIDES !		SUICIDIOS ! !SUICIDES !		OTRAS CAUSAS ! !OTHER CAUSES !	
	NUM NO.	TASA RATE!	NUM NO.	TASA RATE!	NUM NO.	TASA RATE!	NUM NO.	TASA RATE!	NUM NO.	TASA RATE!	NUM NO.	TASA RATE!	NUM NO.	TASA RATE!
AREA DE SAN JUAN	317	59.6	136	25.6	145	27.3	121	22.8	169	31.8	53	10.0	1,143	215.1
GUAYNABO			15	16.1	25	26.9	19	19.3	17	18.3	8	8.6		
SAN JUAN			121	27.6	120	27.4	103	23.5	152	34.7	45	10.3		
SUB REGION FAJARDO	32	25.0	24	18.7	61	47.6	19	14.8	16	12.5	8	6.2	272	212.3
CEIBA			1	5.8	4	23.3	3	17.5	1	5.8	-	-		
CULEBRA			-	-	1	64.7	-	-	-	-	-	-		
FAJARDO			10	27.1	14	37.9	10	27.1	1	2.7	1	2.7		
LUQUILLO			4	22.1	18	99.3	2	11.0	1	5.5	1	5.5		
RIO GRANDE			7	15.3	23	50.3	3	6.6	11	24.1	4	8.7		
VIEQUES			2	23.2	1	11.6	1	11.6	2	23.2	2	23.2		
P R NO ESPECIFICADO	-	-	-	-	-	-	-	-	-	-	-	-	1	-
NO RESIDENTE	4	-	5	-	7	-	3	-	3	-	4	-	41	-
CANADA	-	-	-	-	-	-	-	-	-	-	-	-	-	-
CUBA	-	-	-	-	-	-	-	-	-	-	-	-	-	-
ESTADOS UNIDOS	3	-	3	-	4	-	1	-	3	-	2	-	17	-
GUAM	-	-	-	-	-	-	-	-	-	-	-	-	-	-
ISLAS VIRGENES	1	-	-	-	2	-	1	-	-	-	1	-	21	-
MEJICO	-	-	-	-	-	-	-	-	-	-	-	-	-	-
REPUBLICA DOMINICANA	-	-	1	-	-	-	-	-	-	-	-	-	-	-
OTROS PAISES	-	-	1	-	1	-	1	-	-	-	1	-	3	-
DESCONOCIDOS	6	-	1	-	-	-	-	-	6	-	-	-	24	-

FUENTE: DEPARTAMENTO DE SALUD, ADM. DE FACILIDADES Y SERVICIOS DE SALUD, OFICINA DE ESTADISTICAS DE SALUD, SAN JUAN, PUERTO RICO  
 SOURCE: DEPARTMENT OF HEALTH, HEALTH FACILITIES AND SERVICES ADMINISTRATION, OFFICE OF HEALTH STATISTICS, SAN JUAN, PUERTO RICO



TABLA-10 DEFUNCIONES POR REGIONES DE SALUD, MUN. DE OCURRENCIA, INSTITUCION Y TRATAMIENTO MEDICO  
 TABLE-10 DEATHS BY REGIONS MUN. OF OCCURRENCE, INSTITUTION AND MEDICAL TREATMENT  
 PUERTO RICO 1990

MUNICIPIOS ----- MUNICIPALITIES -----	TOTAL EN HOSPITALES TOTAL HOSPITALS				OTROS SITIOS OTHER PLACES				POR CIENTO EN HOSPITALES HOSPITALS PER CENT	POR CIENTO CON ASISTENCIA MEDICA MED. ASSISTANCE PER CENT
	ASISTENCIA ASSISTANCE				ASISTENCIA ASSISTANCE					
	TOTAL	CON WITH	SIN WITHOUT	SIN ESP. UNK.	TOTAL	CON WITH	SIN WITHOUT	SIN ESP. UNK.		
TOTAL	15,273	13,921	493	854	10,875	2,978	6,645	1,252	58.4	64.6
REGION ARECIBO	1,458	1,217	94	147	1,323	222	985	216	52.4	51.7
AREA DE ARECIBO	921	728	76	117	868	129	627	112	51.5	47.9
ARECIBO	896	707	74	115	322	21	272	29	73.6	59.8
CAMUY	-	-	-	-	101	12	40	49	-	11.9
HATILLO	-	-	-	-	112	6	97	9	-	5.4
LARES	25	21	2	2	104	35	47	22	19.4	43.4
QUEBRADILLAS	-	-	-	-	74	15	59	-	-	20.3
UTUADO	-	-	-	-	155	40	112	3	-	25.8
AREA DE MANATI	537	489	18	30	455	93	258	104	54.1	58.7
BARCELONETA	-	-	-	-	52	6	46	-	-	11.5
CIALES	-	-	-	-	42	16	8	18	-	38.1
FLORIDA	-	-	-	-	33	4	6	23	-	12.1
MANATI	444	412	13	19	110	5	92	13	80.1	75.3
MOROVIS	-	-	-	-	50	14	33	3	-	28.0
VEGA BAJA	93	77	5	11	168	48	73	47	35.6	47.9
REGION BAYAMON	1,681	1,629	20	32	1,418	179	1,118	121	54.2	58.3
AREA BARRANQUITAS	-	-	-	-	360	43	254	63	-	11.9
BARRANQUITAS	-	-	-	-	71	5	56	10	-	7.0
COMERIO	-	-	-	-	61	16	26	19	-	26.2
COROZAL	-	-	-	-	91	16	75	-	-	17.6
NARANJITO	-	-	-	-	63	4	29	30	-	6.3
ORCOVIS	-	-	-	-	74	2	68	4	-	2.7
AREA DE BAYAMON	1,661	1,617	13	31	700	97	573	30	70.4	72.6
BAYAMON	1,661	1,617	13	31	513	67	425	21	76.4	77.5
TOA ALTA	-	-	-	-	98	11	87	-	-	11.2
VEGA ALTA	-	-	-	-	89	19	61	9	-	21.3
AREA DE CATARO	20	12	7	1	358	39	291	28	5.3	13.5
CATARO	20	12	7	1	75	4	56	15	21.1	16.9
DORADO	-	-	-	-	75	14	60	1	-	18.7
TOA BAJA	-	-	-	-	208	21	175	12	-	10.1

TABLA-10 DEFUNCIONES POR REGIONES DE SALUD, MUN. DE OCURRENCIA, INSTITUCION Y TRATAMIENTO MEDICO  
 TABLE-10 DEATHS BY REGIONS MUN. OF OCCURRENCE, INSTITUTION AND MEDICAL TREATMENT  
 PUERTO RICO 1999

MUNICIPIOS ----- MUNICIPALITIES -----	T O T A L				HOSPITALES DEL GOBIERNO GOVERNMENT HOSPITALS				HOSPITALES PRIVADOS PRIVATE HOSPITALS			
	A S I S T E N C I A A S S I S T A N C E				A S I S T E N C I A A S S I S T A N C E				A S I S T E N C I A A S S I S T A N C E			
	TOTAL	CON WITH	SIN WITHOUT	SIN ESP. UNSP.	TOTAL	CON WITH	SIN WITHOUT	SIN ESP. UNSP.	TOTAL	CON WITH	SIN WITHOUT	SIN ESP. UNSP.
REGION DE CAGUAS	3,326	2,167	971	188	936	857	69	10	965	873	50	42
AREA DE CAGUAS	1,789	1,171	494	124	724	705	10	9	347	306	14	27
AGUAS BUENAS	73	31	42	-	-	-	-	-	-	-	-	-
CAGUAS	1,422	1,069	272	91	724	705	10	9	347	306	14	27
GURABO	80	15	38	27	-	-	-	-	-	-	-	-
JUNCOS	95	18	62	15	-	-	-	-	-	-	-	-
SAN LORENZO	119	39	80	1	-	-	-	-	-	-	-	-
AREA DE CAYEY	513	314	147	52	-	-	-	-	238	213	11	14
AIBONITO	203	160	36	7	-	-	-	-	148	136	7	5
CAYEY	229	125	64	40	-	-	-	-	90	77	4	9
CIDRA	51	29	47	5	-	-	-	-	-	-	-	-
AREA DE HUMACAO	1,024	682	330	12	212	152	59	1	380	354	25	1
HUMACAO	747	573	172	2	212	152	59	1	380	354	25	1
LAS PIEDRAS	56	8	46	2	-	-	-	-	-	-	-	-
MAUNABO	48	18	29	1	-	-	-	-	-	-	-	-
NAGUAGO	90	61	14	5	-	-	-	-	-	-	-	-
YABUCA	93	22	69	2	-	-	-	-	-	-	-	-
REGION MAYAGUEZ	2,492	1,701	663	118	906	855	36	15	655	629	25	1
AREA DE MAYAGUEZ	1,926	1,370	460	96	891	848	28	15	363	345	17	1
ABASCO	71	18	49	4	-	-	-	-	-	-	-	-
CABO ROJO	149	33	48	68	-	-	-	-	-	-	-	-
HORMIGUEROS	93	21	60	2	-	-	-	-	-	-	-	-
LAS MARIAS	20	9	11	-	-	-	-	-	-	-	-	-
MARICAO	17	5	11	1	-	-	-	-	-	-	-	-
MAYAGUEZ	1,537	1,257	263	17	891	848	28	15	363	345	17	1
RINCON	49	27	18	4	-	-	-	-	-	-	-	-
AREA DE SAN GERMAN	556	331	203	22	15	7	8	-	292	284	8	-
LAJAS	84	11	58	15	-	-	-	-	-	-	-	-
SABANA GRANDE	61	14	41	6	-	-	-	-	-	-	-	-
SAN GERMAN	411	306	104	1	15	7	8	-	292	284	8	-

TABLA-10 DEFUNCIONES POR REGIONES DE SALUD, MUN. DE OCURRENCIA, INSTITUCION Y TRATAMIENTO MEDICO  
 TABLE-10 DEATHS BY REGIONS MUN. OF OCCURRENCE, INSTITUTION AND MEDICAL TREATMENT  
 PUERTO RICO 1993

MUNICIPIOS ----- MUNICIPALITIES -----	TOTAL EN HOSPITALES TOTAL HOSPITALS				OTROS SITIOS OTHER PLACES				POR CIENTO EN HOSPITALES HOSPITALS PER CENT	POR CIENTO CON ASISTENCIA MEDICA MED. ASSISTANCE PER CENT
	ASISTENCIA ASSISTANCE				ASISTENCIA ASSISTANCE					
	TOTAL	CON WITH	SIN WITHOUT	SIN ESP. UNK.	TOTAL	CON WITH	SIN WITHOUT	SIN ESP. UNK.		
REGION DE CAGUAS	1,901	1,730	119	52	1,425	437	952	136	57.2	65.2
AREA DE CAGUAS	1,071	1,011	24	36	718	160	470	88	59.9	65.5
AGUAS BUENAS	-	-	-	-	73	31	42	-	-	42.5
CAGUAS	1,071	1,011	24	36	351	58	248	45	75.3	75.2
GURABO	-	-	-	-	80	15	38	27	-	18.8
JUNCOS	-	-	-	-	95	18	62	15	-	18.9
SAN LORENZO	-	-	-	-	119	38	80	1	-	31.9
AREA DE CAYEY	238	213	11	14	275	101	136	38	46.4	61.2
AIBONITO	148	136	7	5	55	24	29	2	72.9	78.8
CAYEY	90	77	4	7	139	48	60	31	39.3	54.6
CIDRA	-	-	-	-	81	29	47	5	-	35.8
AREA DE HUMACAO	592	506	84	2	432	176	246	10	57.8	66.6
HUMACAO	592	506	84	2	155	67	88	-	79.3	76.7
LAS PIEDRAS	-	-	-	-	56	8	46	2	-	14.3
MAUNABO	-	-	-	-	48	18	29	1	-	37.5
MAGUABO	-	-	-	-	80	61	14	5	-	76.3
YARUCOA	-	-	-	-	93	22	69	2	-	23.7
REGION MAYAGUEZ	1,561	1,484	61	16	921	217	602	102	62.9	68.5
AREA DE MAYAGUEZ	1,254	1,193	45	16	672	177	415	80	65.1	71.1
AÑASCO	-	-	-	-	71	18	49	4	-	25.4
CABO ROJO	-	-	-	-	149	33	48	68	-	22.1
HORMIGUEROS	-	-	-	-	83	21	60	2	-	25.3
LAS MARIAS	-	-	-	-	20	9	11	-	-	45.0
MARICAO	-	-	-	-	17	5	11	1	-	29.4
MAYAGUEZ	1,254	1,193	45	16	283	64	218	1	81.6	81.8
RINCON	-	-	-	-	49	27	18	4	-	55.1
AREA DE SAN GERMAN	307	291	16	-	249	40	187	22	55.2	59.5
LAJAS	-	-	-	-	84	11	58	15	-	13.1
SABANA GRANDE	-	-	-	-	61	14	41	6	-	23.0
SAN GERMAN	307	291	16	-	104	15	88	1	74.7	74.5





TABLA-10 DEFUNCIONES POR REGIONES DE SALUD, MUN. DE OCURRENCIA, INSTITUCION Y TRATAMIENTO MEDICO  
 TABLE-10 DEATHS BY REGIONS MUN. OF OCCURRENCE, INSTITUTION AND MEDICAL TREATMENT  
 PUERTO RICO 1990

MUNICIPIOS MUNICIPALITIES	TOTAL EN HOSPITALES TOTAL HOSPITALS				OTROS SITIOS OTHER PLACES				POR CIENTO EN HOSPITALES	POR CIENTO CON ASISTENCIA MEDICA
	ASISTENCIA ASSISTANCE				ASISTENCIA ASSISTANCE				HOSPITALS PER CENT	MED. ASSISTANCE PER CENT
	TOTAL	CON WITH	SIN WITHOUT	SIN ESP. UNK.	TOTAL	CON WITH	SIN WITHOUT	SIN ESP. UNK.		
SUB REGION AGUADILLA	506	443	46	17	511	204	396	11	45.3	57.9
AGUADA	-	-	-	-	82	33	49	-	-	40.2
AGUADILLA	355	300	40	15	167	35	129	3	68.0	64.2
ISABELA	-	-	-	-	134	40	90	4	-	29.9
MOCA	151	143	6	2	77	33	42	2	66.2	77.2
SAN SEBASTIAN	-	-	-	-	151	63	86	2	-	41.7
REGION PONCE	2,279	2,172	47	60	1,833	713	959	166	55.4	70.1
AREA DE GUAYAMA	365	350	5	10	307	158	107	42	54.3	75.6
ARROYO	28	17	2	9	51	13	8	30	35.4	38.0
GUAYAMA	337	333	3	1	105	63	36	6	76.2	89.6
PATILLAS	-	-	-	-	49	29	15	4	-	60.4
SALINAS	-	-	-	-	103	53	48	2	-	51.5
AREA DE PONCE	1,736	1,687	36	13	1,186	509	653	24	59.4	75.2
ADJUNTAS	-	-	-	-	65	2	59	4	-	3.1
COAMO	-	-	-	-	110	33	75	2	-	30.0
JAYUYA	-	-	-	-	57	25	30	2	-	43.9
JUANA DIAZ	-	-	-	-	125	83	41	1	-	66.4
PONCE	1,736	1,687	36	13	711	313	385	13	70.9	81.7
SANTA ISABEL	-	-	-	-	56	20	36	-	-	35.7
VILLALBA	-	-	-	-	62	33	27	2	-	53.2
AREA DE YAUCO	178	135	6	37	345	46	199	100	34.0	34.6
GUANICA	-	-	-	-	77	8	63	6	-	10.4
GUAYANILLA	-	-	-	-	77	11	21	45	-	14.3
PERUELAS	-	-	-	-	69	16	47	6	-	23.2
YAUCO	178	135	6	37	122	11	68	43	59.3	48.7
REGION METROPOLITANA	5,425	4,879	55	491	2,948	866	1,654	428	64.8	68.6
AREA DE CAROLINA	567	435	17	115	667	135	311	221	45.9	46.2
CANOVANAS	-	-	-	-	90	17	41	32	-	18.9
CAROLINA	567	435	17	115	387	42	175	170	59.4	50.0
LOIZA	-	-	-	-	81	18	44	19	-	22.2
TRUJILLO ALTO	-	-	-	-	109	58	51	-	-	53.2



TABLA-10 DEFUNCIONES POR REGIONES DE SALUD, MUN. DE OCURRENCIA, INSTITUCION Y TRATAMIENTO MEDICO  
 TABLE-10 DEATHS BY REGIONS NUM. OF OCCURRENCE, INSTITUTION AND MEDICAL TREATMENT  
 PUERTO RICO 1990

MUNICIPIOS MUNICIPALITIES	TOTAL EN HOSPITALES TOTAL HOSPITALS				OTROS SITIOS OTHER PLACES				POR CIENTO EN HOSPITALES HOSPITALS PER CENT	POR CIENTO CON ASISTENCIA MEDICA MED. ASSISTANCE PER CENT
	ASISTENCIA ASSISTANCE	ASISTENCIA ASSISTANCE	ASISTENCIA ASSISTANCE	ASISTENCIA ASSISTANCE	ASISTENCIA ASSISTANCE	ASISTENCIA ASSISTANCE	ASISTENCIA ASSISTANCE	ASISTENCIA ASSISTANCE		
	TOTAL	CON WITH	SIN WITHOUT	SIN ESP. UNK.	TOTAL	CON WITH	SIN WITHOUT	SIN ESP. UNK.		
AREA DE SAN JUAN	4,858	4,444	38	376	2,281	731	1,343	207	68.0	72.5
GUAYNABO	-	-	-	-	191	16	105	70	-	8.4
SAN JUAN	4,858	4,444	38	376	2,090	715	1,238	137	69.9	74.3
SUB REGION FAJARDO	462	357	56	39	391	140	179	72	54.2	59.4
CEIBA	7	2	3	2	45	19	12	14	13.5	40.4
CULEBRA	-	-	-	-	8	3	5	-	-	37.5
FAJARDO	455	365	53	37	127	18	100	9	78.2	65.8
LUPUILLO	-	-	-	-	59	9	16	34	-	15.3
RIO GRANDE	-	-	-	-	112	75	31	6	-	67.0
VIEQUES	-	-	-	-	40	16	15	9	-	40.0
P R NO ESPECIFICADO	-	-	-	-	-	-	-	-	-	-

FUENTE: DEPARTAMENTO DE SALUD, ADM. DE FACILIDADES Y SERVICIOS DE SALUD, OFICINA DE ESTADISTICAS DE SALUD, SAN JUAN, PUERTO RICO  
 SOURCE: DEPARTMENT OF HEALTH, HEALTH FACILITIES AND SERVICES ADMINISTRATION, OFFICE OF HEALTH STATISTICS, SAN JUAN, PUERTO RICO

TABLA- 11 DEFUNCIONES POR ENFERMEDADES DEL CORAZON, CAUSAS ESPECIFICAS Y SEXO  
 TABLE- 11 DEATHS BY SPECIFIC HEART DISEASES AND SEX  
 PUERTO RICO 1990

ENFERMEDADES - DISEASES	SEXO - SEX											
	T O T A L			VARONES - MALES			HEMBRAS - FEMALES			SIN DETERMINAR UNDETERMINED		
	!NUMBER! !NUMERO!	!RATE! !TASA!	! %	!NUMBER! !NUMERO!	!RATE! !TASA!	! %	!NUMBER! !NUMERO!	!RATE! !TASA!	! %	!NUMBER! !NUMERO!	!RATE! !TASA!	! %
ENFERMEDADES DEL CORAZON HEART DISEASES	5,985	169.7	100.0	3,223	188.7	53.9	2,762	151.8	46.1	-	-	-
ENFERMEDADES REUMATICAS CRONICAS DEL CORAZON CHRONIC RHEUMATIC HEART DISEASE	16	.5	.3	3	.2	.1	13	.7	.2	-	-	-
ENFERMEDAD HIPERTENSIVA DEL CORAZON HYPERTENSIVE HEART DISEASE	308	8.7	5.1	171	10.0	2.9	137	7.5	2.3	-	-	-
ENFERMEDAD CARDIACA HIPERTENSIVA HYPERTENSIVE HEART DISEASE	307	8.7	5.1	170	10.0	2.8	137	7.5	2.3	-	-	-
ENFERMEDAD CARDIORRENAL HIPERTENSIVA HYPERTENSIVE HEART AND RENAL DISEASE	1			1	.1		-	-	-	-	-	-
ENFERMEDAD ISQUEMICA DEL CORAZON ISCHAEMIC HEART DISEASE	3,500	99.2	58.5	1,960	114.7	32.7	1,540	84.6	25.7	-	-	-
INFARTO AGUDO DEL MIOCARDIO ACUTE MYOCARDIAL INFARCTION	1,203	34.1	20.1	665	38.9	11.1	538	29.6	9.0	-	-	-
OTRAS FORMAS AGUDAS Y SUB-AGUDAS DE LA ENFERMEDAD ISQUEMICA DEL CORAZON OTHER ACUTE AND SUBACUTE FORMS OF ISCHAEMIC HEART DISEASE	31	.9	.5	14	.8	.2	17	.9	.3	-	-	-
INFARTO ANTIGUO DEL MIOCARDIO OLD MYOCARDIAL INFARCTION	6	.2	.1	2	.1		4	.2	.1	-	-	-
ANGINA DE PECHO ANGINA PECTORIS	93	2.6	1.6	54	3.2	.9	39	2.1	.7	-	-	-
OTRAS FORMAS DE LA ENFERMEDAD ISQUEMICA CRONICA DEL CORAZON OTHER FORMS OF CHRONIC ISCHAEMIC HEART DISEASE	2,167	61.4	36.2	1,225	71.7	20.5	942	51.8	15.7	-	-	-
ENFERMEDADES CARDIOPULMONARES PULMONARY HEART DISEASES	160	4.5	2.7	82	4.8	1.4	78	4.3	1.3	-	-	-
ENFERMEDAD CARDIOPULMONAR AGUDA ACUTE PULMONARY HEART DISEASE	122	3.5	2.0	65	3.8	1.1	57	3.1	1.0	-	-	-

TABLA- 11 DEFUNCIONES POR ENFERMEDADES DEL CORAZON, CAUSAS ESPECIFICAS Y SEXO  
 TABLE- 11 DEATHS BY SPECIFIC HEART DISEASES AND SEX  
 PUERTO RICO 1990

ENFERMEDADES - DISEASES	SEXO - SEX											
	T O T A L			VARONES - MALES			HEMRAS - FEMALES			SIN DETERMINAR UNDETERMINED		
	!NUMBER! !NUMERO!	!RATE! !TASA!	!	!NUMBER! !NUMERO!	!RATE! !TASA!	!	!NUMBER! !NUMERO!	!RATE! !TASA!	!	!NUMBER! !NUMERO!	!RATE! !TASA!	!
ENFERMEDAD CARDIOPULMONAR CRONICA CHRONIC PULMONARY HEART DISEASE	38	1.1	.6	17	1.0	.3	21	1.2	.4	-	-	-
OTRAS FORMAS DE ENFERMEDAD DEL CORAZON OTHER FORMS OF HEART DISEASE	2,001	56.7	33.4	1,007	58.9	16.8	994	54.6	16.6	-	-	-
PERICARDITIS AGUDA ACUTE PERICARDITIS	3	.1	.1	3	.2	.1	-	-	-	-	-	-
ENDOCARDITIS AGUDA Y SUB-AGUDA ACUTE AND SUBACUTE ENDOCARDITIS	16	.5	.3	14	.8	.2	2	.1	-	-	-	-
MIOCARDITIS AGUDA ACUTE MYOCARDITIS	5	.1	.1	-	-	-	5	.3	.1	-	-	-
OTRAS ENFERMEDADES DEL CORAZON OTHER HEART DISEASES	1,977	56.0	33.0	990	57.9	16.5	987	54.2	16.5	-	-	-

FUENTE: DEPARTAMENTO DE SALUD, ADM. DE FACILIDADES Y SERVICIOS DE SALUD, OFICINA DE ESTADISTICAS DE SALUD, SAN JUAN, PUERTO RICO  
 SOURCE: DEPARTMENT OF HEALTH, HEALTH FACILITIES AND SERVICES ADMINISTRATION, OFFICE OF HEALTH STATISTICS, SAN JUAN, PUERTO RICO

TABLA- 12 DEFUNCIONES POR CANCER, PARTE DEL CUERPO AFECTADA Y SEXO  
 TABLE- 12 DEATHS BY CANCER, SPECIFIC SITE AND SEX  
 PUERTO RICO 1990

CAUSAS - CAUSES	SEXO - SEX											
	T O T A L			VARONES - MALES			HEMBRAS - FEMALES			SIN DETERMINAR UNDETERMINED		
	!NUMBER! !NUMERO!	!RATE! !TASA!	! %	!NUMBER! !NUMERO!	!RATE! !TASA!	! %	!NUMBER! !NUMERO!	!RATE! !TASA!	! %	!NUMBER! !NUMERO!	!RATE! !TASA!	! %
TUMORES MALIGNOS MALIGNANT NEOPLASM	4,106	116.4	100.0	2,390	139.9	58.2	1,716	94.3	41.8	-	-	-
LABIO, CAVIDAD BUCAL Y DE LA FARINGE LIP, ORAL CAVITY AND PHARYNX	182	5.2	4.4	147	8.6	3.6	35	1.9	.9	-	-	-
LABIO LIP	-	-	-	-	-	-	-	-	-	-	-	-
LENGUA TONGUE	34	1.0	.8	25	1.5	.6	9	.5	.2	-	-	-
GLANDULAS SALIVARES SALIVARY GLANDS	4	.1	.1	3	.2	.1	1	.1	-	-	-	
ENCIA GUM	2	.1		1	.1		1	.1		-	-	-
SUELO DE LA BOCA FLOOR OF MOUTH	1			1	.1		-	-	-	-	-	-
OTRAS PARTES Y DE LAS NO ESPECIFICADAS DE LA BOCA OTHER AND UNSPECIFIED PARTS OF THE MOUTH	19	.5	.5	13	.8	.3	6	.3	.1	-	-	-
FARINGE PHARYNX	34	1.0	.8	30	1.8	.7	4	.2	.1	-	-	-
OTROS SITIOS Y DE LOS MAL DEFINIDOS DE LOS LABIOS, LA CAVIDAD BUCAL Y LA FARINGE OTHER AND ILL-DEFINED SITES WITHIN THE LIP ORAL CAVITY AND PHARYNX	88	2.5	2.1	74	4.3	1.8	14	.8	.3	-	-	-
ORGANOS DIGESTIVOS Y PERITONEO DIGESTIVE ORGANS AND PERITONEUM	1,403	39.8	34.2	853	49.9	20.8	550	30.2	13.4	-	-	-
ESOFAGO OESOPHAGUS	211	6.0	5.1	165	9.7	4.0	46	2.5	1.1	-	-	-
ESTOMAGO STOMACH	330	9.4	8.0	221	12.9	5.4	109	6.0	2.7	-	-	-
INTESTINO DELGADO INCLUYENDO DUODENO SMALL INTESTINE INCLUDING DUODENUM	4	.1	.1	2	.1		2	.1		-	-	-
COLOM COLON	300	8.5	7.3	161	9.4	3.9	139	7.6	3.4	-	-	-

TABLA- 12 DEFUNCIONES POR CANCER, PARTE DEL CUERPO AFECTADA Y SEXO  
 TABLE- 12 DEATHS BY CANCER, SPECIFIC SITE AND SEX  
 PUERTO RICO 1990

CAUSAS - CAUSES	SEXO - SEX											
	T O T A L			VARONES - MALES			HEMBRAS - FEMALES			SIN DETERMINAR UNDETERMINED		
	!NUMBER! !NUMERO!	!RATE! !TASA!	!	!NUMBER! !NUMERO!	!RATE! !TASA!	!	!NUMBER! !NUMERO!	!RATE! !TASA!	!	!NUMBER! !NUMERO!	!RATE! !TASA!	!
RECTO Y DE LA PORCION RECTOSIGMOIDE Y DEL ANO RECTUM AND RECTOSIGMOID JUNCTION	40	1.1	1.0	20	1.2	.5	20	1.1	.5	-	-	-
HIGADO Y DE LOS CONDUCTOS BILIARES INTRAHEPATICOS LIVER AND INTRAHEPATIC BILE DUCTS	218	6.2	5.3	115	6.7	2.8	103	5.7	2.5	-	-	-
VESICULA Y DE LAS VIAS BILIARES EXTRAHEPATICAS GALLBLADDER AND BILIARY DUCT	30	.9	.7	15	.9	.4	15	.8	.4	-	-	-
PANCREAS PANCREAS	205	5.8	5.0	119	7.0	2.9	86	4.7	2.1	-	-	-
PERITONEO Y DEL TEJIDO RETROPERITONEAL PERITONEUM AND RETROPERITONEUM	4	.1	.1	2	.1		2	.1		-	-	-
OTROS SITIOS Y DE LOS MAL DEFINIDOS DE LOS ORGANOS DIGESTIVOS Y DEL PERITONEO OTHER AND ILL-DEFINED SITES WITHIN THE DIGESTIVE ORGANS AND PERITONEUM	61	1.7	1.5	33	1.9	.8	28	1.5	.7	-	-	-
ORGANOS RESPIRATORIOS E INTRATORAXICOS RESPIRATORY AND INTRATHORACIC ORGANS	595	16.9	14.5	417	24.4	10.2	178	9.8	4.3	-	-	-
FOSAS NAALES, DEL OIDO MEDIO Y DE LOS SENOS PARANAALES NASAL CAVITIES, MIDDLE EAR AND ACCESORY SINUSES	2	.1		2	.1		-	-	-	-	-	-
LARINGE LARYNX	87	2.5	2.1	76	4.4	1.9	11	.6	.3	-	-	-
TRAQUEA, DE LOS BRONQUIOS Y DEL PULMON TRACHEA, BRONCHUS AND LUNG	500	14.2	12.2	336	19.7	8.2	164	9.0	4.0	-	-	-
OTRAS CAUSAS DEL SISTEMA RESPIRATORIO Y LOS ORGANOS INTRATORAXICOS OTHER CAUSES WITHIN THE RESPIRATORY SYSTEM AND INTRATHORACIC ORGANS	6	.2	.1	3	.2	.1	3	.2	.1	-	-	-



TABLA- 12 DEFUNCIONES POR CANCER, PARTE DEL CUERPO AFECTADA Y SEXO  
 TABLE- 12 DEATHS BY CANCER, SPECIFIC SITE AND SEX  
 PUERTO RICO 1990

CAUSAS - CAUSES	SEXO - SEX											
	T O T A L			VARONES - MALES			HEMRAS - FEMALE			SIN DETERMINAR UNDETERMINED		
	!NUMBER! !NUMERO!	!RATE! !TASA!	! %	!NUMBER! !NUMERO!	!RATE! !TASA!	! %	!NUMBER! !NUMERO!	!RATE! !TASA!	! %	!NUMBER! !NUMERO!	!RATE! !TASA!	! %
TUMORES DE LOS HUESOS, DEL TEJIDO CONJUNTIVO, DE LA PIEL Y DE LA MAMA NEOPLASM OF BONE, CONNECTIVE TISSUE, SKIN AND BREAST	387	11.0	9.4	70	4.1	1.7	317	17.4	7.7	-	-	-
DE LA MAMA DE LA MUJER FEMALE BREAST	275	7.8	6.7	-	-	-	275	15.1	6.7	-	-	-
DE LA MAMA DEL HOMBRE MALE BREAST	2	.1		2	.1		-	-	-	-	-	-
OTROS TUMORES OTHER NEOPLASM	110	3.1	2.7	68	4.0	1.7	42	2.3	1.0	-	-	-
ORGANOS GENITOURINARIOS GENITOURINARY ORGANS	721	20.4	17.6	464	27.2	11.3	257	14.1	6.3	-	-	-
CUELLO DEL UTERO CERVIX UTERI	50	1.4	1.2	-	-	-	50	2.7	1.2	-	-	-
PLACENTA Y CUERPO DEL UTERO PLACENTA AND BODY OF UTERUS	85	2.4	2.1	-	-	-	85	4.7	2.1	-	-	-
OVARIO OVARY	57	1.6	1.4	-	-	-	57	3.1	1.4	-	-	-
OTROS ORGANOS GENITALES FEMENINOS OTHER FEMALE GENITAL ORGANS	20	.6	.5	-	-	-	20	1.1	.5	-	-	-
PROSTATA PROSTATE	390	11.1	9.5	390	22.8	9.5	-	-	-	-	-	-
OTROS ORGANOS GENITALES MASCULINOS OTHER MALE GENITAL ORGANS	10	.3	.2	10	.6	.2	-	-	-	-	-	-
VEJIGA BLADDER	74	2.1	1.8	42	2.5	1.0	32	1.8	.8	-	-	-

TABLA- 12 DEFUNCIONES POR CANCER, PARTE DEL CUERPO AFECTADA Y SEXO  
 TABLE- 12 DEATHS BY CANCER, SPECIFIC SITE AND SEX  
 PUERTO RICO 1990

CAUSAS - CAUSES	SEXO - SEX											
	T O T A L			VARONES - MALES			HEMBRAS - FEMALES			SIN DETERMINAR UNDETERMINED		
	!NUMBER! !NUMERO!	!RATE! !TASA!	!	!NUMBER! !NUMERO!	!RATE! !TASA!	!	!NUMBER! !NUMERO!	!RATE! !TASA!	!	!NUMBER! !NUMERO!	!RATE! !TASA!	!
RINON Y OTROS ORGANOS URINARIOS Y DE LOS NO ESPECIFICADOS KIDNEY AND OTHER UNSPECIFIED URINARY ORGANS	35	1.0	.9	22	1.3	.5	13	.7	.3	-	-	-
OTROS SITIOS Y DE LOS NO ESPECIFICADOS OTHERS AND UNSPECIFIED SITES	446	12.6	10.9	235	13.8	5.7	211	11.6	5.1	-	-	-
TEJIDO LINFATICO Y DE LOS ORGANOS HEMATOPOYETICOS LYMPHATIC AND HAEMATOPOIETIC TISSUE	372	10.5	9.1	204	11.9	5.0	168	9.2	4.1	-	-	-
LEUCEMIA LEUKAEMIA	147	4.2	3.6	83	4.9	2.0	64	3.5	1.6	-	-	-
OTROS OTHERS	225	6.4	5.5	121	7.1	2.9	104	5.7	2.5	-	-	-

FUENTE: DEPARTAMENTO DE SALUD, ADM. DE FACILIDADES Y SERVICIOS DE SALUD, OFICINA DE ESTADISTICAS DE SALUD, SAN JUAN, PUERTO RICO  
 SOURCE: DEPARTMENT OF HEALTH, HEALTH FACILITIES AND SERVICES ADMINISTRATION, OFFICE OF HEALTH STATISTICS, SAN JUAN, PUERTO RICO

TABLA - 13 DEFUNCIONES POR INSTITUCION Y STATUS DEL PACIENTE  
 TABLE - 13 DEATHS BY INSTITUTION AND STATUS OF PATIENT  
 PUERTO RICO, 1990

INSTITUCION INSTITUTION	STATUS DEL PACIENTE - STATUS OF PATIENT							STATUS DESC UNKNOWN
	TOTAL	HOGAR HOME	EN RUTA IN ROUTE	AMBULATORIO OUT PATIENT	HOSPITALIZADO INPATIENT	OTROS SITIOS OTHER PLACES		
T O T A L	26,148	7,367	1,058	2,233	13,502	1,932	56	
HOSPITALES PRIVADOS PRIVATE HOSPITALS	6,304	-	173	583	5,536	-	12	
HOSPITALES DEL GOBIERNO GOVERNMENT HOSPITALS	9,260	-	866	1,614	6,741	-	39	
HOSPITALES REGIONALES O SUB-REGIONALES REGIONAL OR SUB-REGIONAL HOSPITALS	5,405	-	205	739	4,445	-	16	
HOSPITAL DE AREA - AREA HOSPITAL	1,668	-	115	276	1,270	-	7	
CENTRO SALUD O CENTROS SALUD DE AREA HEALTH CENTER AND HEALTH CENTER AREA	198	-	91	94	12	-	1	
CENTROS DIAGNOSTICO Y TRATAMIENTO Y USP DIAGNOSTIC & TREAT CENTER AND P.H.U.	821	-	417	379	16	-	9	
HOSPITALES MUNICIPALES MUNICIPAL HOSPITALS	1,168	-	38	126	998	-	6	
HOSPITALES DEL GOBIERNO FEDERAL FEDERAL GOVERNMENT HOSPITALS	728	-	6	12	710	-	-	
CASA DE SALUD - HEALTH HOUSE	64	-	-	-	2	62	-	
OTROS HOSP.O INSTIT.PUBLICAS Y PRIVADAS OTHER HOSP.OR PUBLIC & PRIVATE INSTITUT	889	-	-	4	157	724	4	
HOGAR - HOME	7,367	7,367	-	-	-	-	-	
EN RUTA - IN ROUTE	12	-	12	-	-	-	-	
OTROS SITIOS - OTHER PLACES	1,141	-	-	-	-	1,141	-	
SITIO NO ESPECIFICADO-UNSPECIFIED PLACE	383	-	1	20	356	5	1	

FUENTE: DEPARTAMENTO DE SALUD, ADM. DE FACILIDADES Y SERVICIOS DE SALUD, OFICINA DE ESTADISTICAS DE SALUD, SAN JUAN, PUERTO RICO.  
 SOURCE: DEPARTMENT OF HEALTH, HEALTH FACILITIES AND SERVICES ADMINISTRATION, OFFICE OF HEALTH STATISTICS, SAN JUAN, PUERTO RICO.

TABLA-14 MUERTES POR VIRUS DE INMUNODEFICIENCIA HUMANA (SIDA)  
 TABLE-14 DEATHS BY HUMAN IMMUNODEFICIENCY VIRUS (AIDS)  
 PUERTO RICO, 1988-1990

GRUPOS DE EDAD	1990			1989			1988		
	AMBOS SEXOS	VARONES	HEMBRAS	AMBOS SEXOS	VARONES	HEMBRAS	AMBOS SEXOS	VARONES	HEMBRAS
TOTAL	1082	889	193	951	814	137	785	633	152
< 1	3	1	2	5	4	1	9	2	7
1-4	11	5	6	6	4	2	6	4	2
5-9	4	1	3	1	0	1	2	1	1
10-14	1	1	0	1	0	1	0	0	0
15-19	1	0	1	2	2	0	4	3	1
20-24	45	28	17	39	31	8	46	32	14
25-29	153	119	34	173	149	24	128	101	27
30-34	265	226	39	218	174	44	180	143	37
35-39	260	217	43	198	165	13	178	151	27
40-44	156	136	20	143	120	23	110	92	18
45-49	75	65	10	64	55	9	46	42	4
50-54	43	32	11	36	35	1	29	25	4
55-59	25	23	2	30	25	5	23	17	6
60-64	15	14	1	14	14	0	9	9	0
65-69	8	7	1	7	6	1	8	6	2
70-74	6	5	1	8	6	2	2	1	1
75-79	3	3	0	5	3	2	1	1	0
80-84	2	1	1	0	0	0	0	0	0
85+	1	1	0	0	0	0	0	0	0
EDAD DESCONOCIDA	5	4	1	1	1	0	4	3	1

FUENTE: DEPARTAMENTO DE SALUD, ADMINISTRACION DE FACILIDADES Y SERVICIOS DE SALUD, OFICINA DE ESTADISTICAS DE SALUD, SAN JUAN, PUERTO RICO.  
 SOURCE: DEPARTMENT OF HEALTH, HEALTH FACILITIES AND SERVICES ADMINISTRATION, OFFICE OF HEALTH STATISTICS, SAN JUAN, PUERTO RICO.



TABLA-15 MORTALIDAD GENERAL POR LAS 72 CAUSAS SELECTAS  
 TABLE-15 GENERAL MORTALITY BY 72 SELECTED CAUSES  
 PUERTO RICO, 1990

CAUSAS DE MUERTES CAUSES OF DEATH	5 - 9			10 - 14			15 - 19			20 - 24			25 - 29		
	VARON	HEMBRA	DESC	VARON	HEMBRA	DESC	VARON	HEMBRA	DESC	VARON	HEMBRA	DESC	VARON	HEMBRA	DESC
	MALE	FEMALE	UNK	MALE	FEMALE	UNK	MALE	FEMALE	UNK	MALE	FEMALE	UNK	MALE	FEMALE	UNK
TOTAL	42	39	0	47	24	0	192	55	0	306	99	0	446	150	0
004,006	0	0	0	0	0	0	0	0	0	0	0	0	0	0	0
007-009	0	0	0	0	0	0	0	0	0	1	0	0	0	0	0
010-018	0	0	0	0	0	0	0	0	0	0	0	0	1	0	0
010-012	0	0	0	0	0	0	0	0	0	0	0	0	1	0	0
013-018	0	0	0	0	0	0	0	0	0	0	0	0	0	0	0
033	0	3	0	0	0	0	0	0	0	0	0	0	0	0	0
034-035	0	0	0	0	0	0	0	0	0	0	0	0	0	0	0
036	0	0	0	0	0	0	0	0	0	0	0	0	0	0	0
038	1	0	0	1	0	0	0	0	0	1	0	0	6	4	0
045	0	0	0	0	0	0	0	0	0	0	0	0	0	0	0
055	0	0	0	0	0	0	0	0	0	1	1	0	0	1	0
070	0	0	0	0	0	0	1	1	0	0	0	0	0	0	0
090-097	0	0	0	0	0	0	0	0	0	0	0	0	0	0	0
001-003,005,020-032,037, 039-041,042-044,046-054, 056-066,071-088,098-139	3	4	0	1	0	0	1	1	0	29	18	0	121	35	0
140-208	4	6	0	4	4	0	5	8	0	6	7	0	15	11	0
140-149	0	0	0	0	0	0	0	0	0	0	0	0	1	0	0
150-159	0	0	0	0	0	0	0	0	0	1	1	0	1	1	0
160-165	0	0	0	0	0	0	0	1	0	1	1	0	3	0	0

TABLA-15 MORTALIDAD GENERAL POR LAS 72 CAUSAS SELECTAS  
 TABLE-15 GENERAL MORTALITY BY 72 SELECTED CAUSES  
 PUERTO RICO, 1990

CAUSAS DE MUERTES CAUSES OF DEATH	30 - 34			35 - 39			40 - 44			45 - 49			50 - 54		
	VARON	HEMBRA	DESC	VARON	HEMBRA	DESC	VARON	HEMBRA	DESC	VARON	HEMBRA	DESC	VARON	HEMBRA	DESC
	MALE	FEMALE	UNK	MALE	FEMALE	UNK	MALE	FEMALE	UNK	MALE	FEMALE	UNK	MALE	FEMALE	UNK
TOTAL	559	166	0	647	168	0	617	224	0	603	238	0	677	321	0
004,006	0	0	0	0	0	0	0	0	0	0	0	0	0	0	0
007-009	0	0	0	0	0	0	0	0	0	0	0	0	0	0	0
010-018	2	1	0	2	1	0	5	0	0	2	0	0	2	1	0
010-012	1	1	0	2	1	0	5	0	0	2	0	0	2	1	0
013-018	1	0	0	0	0	0	0	0	0	0	0	0	0	0	0
033	0	0	0	0	0	0	0	0	0	0	0	0	0	0	0
034-035	0	0	0	0	0	0	0	0	0	0	0	0	0	0	0
036	0	0	0	0	0	0	0	0	0	0	0	0	0	0	0
038	3	5	0	11	0	0	8	6	0	6	1	0	3	2	0
045	0	0	0	0	0	0	0	0	0	0	0	0	0	0	0
055	0	1	0	0	0	0	0	0	0	0	0	0	0	0	0
070	1	0	0	4	0	0	2	0	0	1	0	0	0	0	0
090-097	0	0	0	0	0	0	0	0	0	0	0	0	1	0	0
001-003,005,020-032,037, 039-041,042-044,046-054, 056-066,071-088,098-139	235	43	0	220	45	0	141	21	0	66	13	0	35	14	0
140-208	10	20	0	23	31	0	51	72	0	70	79	0	134	93	0
140-149	0	0	0	0	0	0	7	0	0	8	1	0	14	0	0
150-159	2	2	0	7	2	0	22	16	0	25	18	0	55	21	0
160-165	1	0	0	4	1	0	4	4	0	15	4	0	21	5	0

TABLA-15 MORTALIDAD GENERAL POR LAS 72 CAUSAS SELECTAS  
 TABLE-15 GENERAL MORTALITY BY 72 SELECTED CAUSES  
 PUERTO RICO, 1990

CAUSAS DE MUERTES CAUSES OF DEATH	55 - 59			60 - 64			65 - 69			70 - 74			75 - 79		
	VARON MALE	HEMBRA FEMALE	DESC UNK	VARON MALE	HEMBRA FEMALE	DESC UNK	VARON MALE	HEMBRA FEMALE	DESC UNK	VARON MALE	HEMBRA FEMALE	DESC UNK	VARON MALE	HEMBRA FEMALE	DESC UNK
TOTAL	859	438	0	1133	626	0	1390	928	0	1606	1198	0	1811	1469	0
004,006	0	0	0	0	0	0	0	0	0	0	0	0	0	0	0
007-009	0	0	0	0	0	0	0	0	0	0	0	0	0	0	0
010-018	5	1	0	7	5	0	5	2	0	7	1	0	5	4	0
010-012	5	1	0	6	4	0	5	2	0	7	1	0	5	4	0
013-018	0	0	0	1	1	0	0	0	0	0	0	0	0	0	0
033	0	0	0	0	0	0	0	0	0	0	0	0	0	0	0
034-035	0	0	0	0	0	0	0	0	0	0	0	0	0	0	0
036	0	0	0	0	0	0	0	0	0	0	0	0	0	0	0
038	12	2	0	14	6	0	19	19	0	22	14	0	37	21	0
045	0	0	0	0	0	0	0	0	0	0	0	0	0	0	0
055	0	0	0	0	0	0	0	0	0	0	0	0	0	0	0
070	2	0	0	2	1	0	0	4	0	0	0	0	0	0	0
090-097	0	0	0	0	0	0	0	0	0	0	0	0	1	0	0
001-003,005,020-032,037, 039-041,042-044,046-054, 056-066,071-088,098-139-	26	4	0	16	4	0	12	3	0	9	6	0	6	6	0
140-208	171	132	0	250	155	0	311	203	0	364	220	0	377	244	0
140-149	15	3	0	19	3	0	14	5	0	21	4	0	20	1	0
150-159	63	26	0	95	40	0	134	66	0	127	89	0	134	87	0
160-165	39	17	0	52	14	0	54	27	0	80	30	0	69	30	0



TABLA-15 MORTALIDAD GENERAL POR LAS 72 CAUSAS SELECTAS  
 TABLE-15 GENERAL MORTALITY BY 72 SELECTED CAUSES  
 PUERTO RICO, 1990

CAUSAS DE MUERTES CAUSES OF DEATH	80 - 84			85 - 89			90 - 94			95 - 99			100 - 104		
	VARON	HEMBRA	DESC	VARON	HEMBRA	DESC	VARON	HEMBRA	DESC	VARON	HEMBRA	DESC	VARON	HEMBRA	DESC
	MALE	FEMALE	UNK	MALE	FEMALE	UNK	MALE	FEMALE	UNK	MALE	FEMALE	UNK	MALE	FEMALE	UNK
TOTAL	1653	1500	0	1155	1338	0	555	815	0	277	391	0	88	150	0
004,006	0	1	0	0	0	0	0	0	0	0	0	0	0	0	0
007-009	0	0	0	0	0	0	0	0	0	0	0	0	0	0	0
010-018	2	1	0	2	3	0	0	1	0	0	1	0	0	0	0
010-012	2	1	0	2	3	0	0	1	0	0	1	0	0	0	0
013-018	0	0	0	0	0	0	0	0	0	0	0	0	0	0	0
033	0	0	0	0	0	0	0	0	0	0	0	0	0	0	0
034-035	0	0	0	0	0	0	0	1	0	0	0	0	0	0	0
036	0	0	0	0	0	0	0	0	0	0	0	0	0	0	0
038	39	28	0	24	30	0	13	18	0	7	11	0	0	1	0
045	0	0	0	0	0	0	0	0	0	0	0	0	0	0	0
055	0	0	0	0	0	0	0	0	0	0	0	0	0	0	0
070	0	0	0	0	0	0	0	0	0	0	0	0	0	0	0
090-097	0	0	0	0	0	0	0	0	0	0	0	0	0	0	0
001-003,005,020-032,037, 039-041,042-044,046-054, 056-066,071-088,098-139	4	5	0	3	4	0	2	2	0	0	0	0	1	1	0
140-208	295	198	0	180	151	0	69	53	0	33	21	0	10	8	0
140-149	13	12	0	7	5	0	6	1	0	2	0	0	0	0	0
150-159	99	83	0	51	60	0	18	21	0	16	12	0	3	5	0
160-165	46	19	0	22	16	0	4	7	0	2	1	0	0	1	0

TABLA-15 MORTALIDAD GENERAL POR LAS 72 CAUSAS SELECTAS  
 TABLE-15 GENERAL MORTALITY BY 72 SELECTED CAUSES  
 PUERTO RICO, 1990

CAUSAS DE MUERTES CAUSES OF DEATH	105 +			DESC		
	VARON MALE	HEMBRA FEMALE	DESC UNK	VARON MALE	HEMBRA FEMALE	DESC UNK
TOTAL	35	43	0	55	6	0
004,006	0	0	0	0	0	0
007-009	0	0	0	0	0	0
010-018	0	0	0	0	0	0
010-012	0	0	0	0	0	0
013-018	0	0	0	0	0	0
033	0	0	0	0	0	0
034-035	0	0	0	0	0	0
036	0	0	0	0	0	0
038	1	0	0	0	1	0
045	0	0	0	0	0	0
055	0	0	0	0	0	0
070	0	0	0	0	0	0
090-097	0	0	0	0	0	0
001-003,005,020-032,037, 039-041,042-044,046-054, 056-066,071-088,098-139	1	0	0	4	1	0
140-208	1	0	0	0	0	0
140-149	0	0	0	0	0	0
150-159	0	0	0	0	0	0
160-165	0	0	0	0	0	0



TABLA-15 MORTALIDAD GENERAL POR LAS 72 CAUSAS SELECTAS  
 TABLE-15 GENERAL MORTALITY BY 72 SELECTED CAUSES  
 PUERTO RICO, 1990

CAUSAS DE MUERTES CAUSES OF DEATH	5 - 9			10 - 14			15 - 19			20 - 24			25 - 29		
	VARON	HEMBRA	DESC	VARON	HEMBRA	DESC	VARON	HEMBRA	DESC	VARON	HEMBRA	DESC	VARON	HEMBRA	DESC
	MALE	FEMALE	UNK	MALE	FEMALE	UNK	MALE	FEMALE	UNK	MALE	FEMALE	UNK	MALE	FEMALE	UNK
174-175	0	0	0	0	0	0	0	0	0	0	0	0	0	1	0
179-187	0	0	0	0	0	0	0	0	0	1	1	0	1	1	0
188-189	0	0	0	0	0	0	0	0	0	0	0	0	0	0	0
170-173,190-199	1	3	0	3	2	0	1	2	0	2	3	0	2	1	0
204-208	3	3	0	0	2	0	4	4	0	1	1	0	3	5	0
200-203	0	0	0	1	0	0	0	1	0	0	0	0	4	2	0
210-239	2	0	0	2	1	0	0	1	0	1	1	0	0	0	0
250	0	0	0	0	0	0	0	1	0	2	1	0	1	5	0
260-269	0	0	0	1	0	0	0	0	0	0	0	0	0	0	0
280-285	1	0	0	0	1	0	0	0	0	1	0	0	0	0	0
320-322	0	2	0	0	0	0	0	0	0	1	0	0	0	1	0
390-448	2	3	0	0	2	0	0	7	0	11	5	0	22	18	0
390-398,402,404-429	2	2	0	0	1	0	0	3	0	7	2	0	17	14	0
390-398	0	0	0	0	0	0	0	1	0	0	0	0	0	0	0
402	0	0	0	0	0	0	0	0	0	0	0	0	1	0	0
404	0	0	0	0	0	0	0	0	0	0	0	0	0	0	0
410-414	0	0	0	0	0	0	0	0	0	0	0	0	3	1	0
410	0	0	0	0	0	0	0	0	0	0	0	0	1	1	0
411	0	0	0	0	0	0	0	0	0	0	0	0	1	0	0
413	0	0	0	0	0	0	0	0	0	0	0	0	0	0	0

TABLA-15 MORTALIDAD GENERAL POR LAS 72 CAUSAS SELECTAS  
 TABLE-15 GENERAL MORTALITY BY 72 SELECTED CAUSES  
 PUERTO RICO, 1990

CAUSAS DE MUERTES ----- CAUSES OF DEATH	30 - 34			35 - 39			40 - 44			45 - 49			50 - 54		
	VARON	HEMBRA	DESC	VARON	HEMBRA	DESC	VARON	HEMBRA	DESC	VARON	HEMBRA	DESC	VARON	HEMBRA	DESC
	MALE	FEMALE	UNK	MALE	FEMALE	UNK	MALE	FEMALE	UNK	MALE	FEMALE	UNK	MALE	FEMALE	UNK
174-175	0	7	0	0	11	0	0	25	0	0	26	0	0	36	0
179-187	1	2	0	0	8	0	0	10	0	3	10	0	5	13	0
188-189	0	0	0	0	1	0	1	0	0	1	2	0	3	1	0
170-173,190-199	2	3	0	5	3	0	11	12	0	9	11	0	20	11	0
204-208	2	3	0	3	2	0	1	3	0	3	2	0	9	2	0
200-203	2	3	0	4	3	0	5	2	0	6	5	0	7	4	0
210-239	1	4	0	2	1	0	2	1	0	1	1	0	5	1	0
250	5	7	0	11	6	0	11	7	0	30	14	0	45	19	0
260-269	2	0	0	0	0	0	1	0	0	0	0	0	1	0	0
280-285	3	0	0	1	2	0	4	2	0	2	0	0	6	2	0
320-322	2	1	0	0	0	0	3	0	0	2	0	0	2	0	0
390-448	19	9	0	44	19	0	75	41	0	123	49	0	172	92	0
390-398,402,404-429	9	5	0	28	10	0	49	25	0	88	34	0	117	64	0
390-398	0	1	0	1	0	0	2	0	0	0	0	0	0	1	0
402	0	0	0	2	0	0	6	3	0	8	2	0	6	7	0
404	0	0	0	0	0	0	0	0	0	0	0	0	0	0	0
410-414	2	0	0	7	3	0	30	14	0	57	22	0	77	38	0
410	0	0	0	2	0	0	12	3	0	19	9	0	17	12	0
411	0	0	0	0	0	0	0	0	0	0	0	0	0	0	0
413	0	0	0	0	0	0	0	0	0	1	0	0	1	0	0

TABLA-15 MORTALIDAD GENERAL POR LAS 72 CAUSAS SELECTAS  
 TABLE-15 GENERAL MORTALITY BY 72 SELECTED CAUSES  
 PUERTO RICO, 1990

CAUSAS DE MUERTES ----- CAUSES OF DEATH	55 - 59			60 - 64			65 - 69			70 - 74			75 - 79		
	VARON	HEMBRA	DESC	VARON	HEMBRA	DESC	VARON	HEMBRA	DESC	VARON	HEMBRA	DESC	VARON	HEMBRA	DESC
	!MALE	FEMALE	UNK	!MALE	FEMALE	UNK	!MALE	FEMALE	UNK	!MALE	FEMALE	UNK	!MALE	FEMALE	UNK
174-175	0	36	0	1	40	0	0	24	0	1	17	0	0	24	0
179-187	6	16	0	26	25	0	44	23	0	51	31	0	72	25	0
188-189	6	2	0	1	2	0	5	5	0	17	4	0	11	11	0
170-173,190-199	26	20	0	35	23	0	35	35	0	44	32	0	47	40	0
204-208	6	3	0	4	2	0	6	6	0	6	4	0	10	7	0
200-203	10	9	0	17	6	0	19	12	0	17	9	0	14	19	0
210-239	2	1	0	2	2	0	5	6	0	7	6	0	4	4	0
250	54	34	0	78	76	0	104	116	0	112	143	0	112	162	0
260-269	2	1	0	1	0	0	5	0	0	3	1	0	9	2	0
280-285	1	1	0	4	3	0	7	9	0	11	3	0	14	6	0
320-322	1	0	0	2	0	0	0	1	0	3	1	0	1	1	0
390-448	267	136	0	402	212	0	480	356	0	603	519	0	710	642	0
390-398,402,404-429	191	85	0	294	154	0	358	255	0	424	350	0	482	431	0
390-398	0	0	0	1	1	0	0	2	0	0	2	0	0	2	0
402	10	6	0	15	9	0	36	12	0	26	17	0	25	22	0
404	0	0	0	0	0	0	0	0	0	0	0	0	0	0	0
410-414	121	56	0	211	88	0	214	156	0	272	217	0	316	268	0
410	45	28	0	69	38	0	85	66	0	81	81	0	125	97	0
411	0	1	0	0	2	0	4	5	0	1	3	0	5	2	0
413	4	0	0	5	5	0	9	4	0	6	4	0	8	9	0

TABLA-15 MORTALIDAD GENERAL POR LAS 72 CAUSAS SELECTAS  
 TABLE-15 GENERAL MORTALITY BY 72 SELECTED CAUSES  
 PUERTO RICO, 1990

CAUSAS DE MUERTES CAUSES OF DEATH	80 - 84			85 - 89			90 - 94			95 - 99			100 - 104		
	VARON	HEMBRA	DESC	VARON	HEMBRA	DESC	VARON	HEMBRA	DESC	VARON	HEMBRA	DESC	VARON	HEMBRA	DESC
	MALE	FEMALE	UNK	MALE	FEMALE	UNK	MALE	FEMALE	UNK	MALE	FEMALE	UNK	MALE	FEMALE	UNK
174-175	0	13	0	0	13	0	0	2	0	0	0	0	0	0	0
179-187	88	24	0	66	14	0	24	4	0	8	4	0	3	1	0
188-189	9	6	0	3	6	0	2	4	0	2	1	0	2	0	0
170-173,190-199	26	20	0	20	20	0	6	9	0	3	2	0	2	1	0
204-208	11	7	0	4	7	0	4	0	0	0	1	0	0	0	0
200-203	3	14	0	7	10	0	5	5	0	0	0	0	0	0	0
210-239	1	2	0	5	4	0	2	0	0	0	0	0	0	0	0
250	86	145	0	63	115	0	19	52	0	7	25	0	1	7	0
260-269	7	3	0	11	10	0	4	6	0	1	1	0	1	3	0
280-285	14	12	0	17	11	0	7	9	0	5	4	0	1	3	0
320-322	0	0	0	0	3	0	0	0	0	1	0	0	0	0	0
390-448	697	693	0	482	607	0	244	386	0	127	198	0	53	74	0
390-398,402,404-429	481	449	0	315	390	0	186	262	0	83	143	0	40	51	0
390-398	0	2	0	0	0	0	0	1	0	0	0	0	0	0	0
402	20	19	0	11	21	0	3	12	0	0	4	0	1	3	0
404	1	0	0	0	0	0	0	0	0	0	0	0	0	0	0
410-414	298	250	0	182	200	0	91	140	0	46	60	0	20	20	0
410	106	84	0	58	55	0	24	41	0	12	13	0	5	6	0
411	2	1	0	1	1	0	0	0	0	0	1	0	0	1	0
413	11	3	0	4	9	0	3	2	0	2	3	0	0	0	0

TABLA-15 MORTALIDAD GENERAL POR LAS 72 CAUSAS SELECTAS  
 TABLE-15 GENERAL MORTALITY BY 72 SELECTED CAUSES  
 PUERTO RICO, 1990

CAUSAS DE MUERTES ----- CAUSES OF DEATH	105 +			DESC		
	VARON MALE	HEMBRA FEMALE	DESC UNK	VARON MALE	HEMBRA FEMALE	DESC UNK
174-175	0	0	0	0	0	0
179-187	1	0	0	0	0	0
188-189	0	0	0	0	0	0
170-173, 190-199	0	0	0	0	0	0
204-208	0	0	0	0	0	0
200-203	0	0	0	0	0	0
210-239	0	0	0	0	0	0
250	0	1	0	0	0	0
260-269	0	0	0	0	0	0
280-285	0	0	0	0	0	0
320-322	0	0	0	0	0	0
390-448	23	25	0	11	0	0
390-398, 402, 404-429	15	15	0	10	0	0
390-398	0	0	0	0	0	0
402	0	0	0	0	0	0
404	0	0	0	0	0	0
410-414	7	6	0	6	0	0
410	4	4	0	0	0	0
411	0	0	0	0	0	0
413	0	0	0	0	0	0





TABLA-15 MORTALIDAD GENERAL POR LAS 72 CAUSAS SELECTAS  
 TABLE-15 GENERAL MORTALITY BY 72 SELECTED CAUSES  
 PUERTO RICO, 1990

CAUSAS DE MUERTES ----- CAUSES OF DEATH	5 - 9			10 - 14			15 - 19			20 - 24			25 - 29		
	VARON	HEMBRA	DESC	VARON	HEMBRA	DESC	VARON	HEMBRA	DESC	VARON	HEMBRA	DESC	VARON	HEMBRA	DESC
	MALE	FEMALE	UNK	MALE	FEMALE	UNK	MALE	FEMALE	UNK	MALE	FEMALE	UNK	MALE	FEMALE	UNK
412,414	0	0	0	0	0	0	0	0	0	0	0	0	1	0	0
424	0	0	0	0	1	0	0	0	0	0	1	0	0	1	0
415-423,425-429	2	2	0	0	0	0	0	2	0	7	1	0	13	12	0
401,403	0	1	0	0	0	0	0	0	0	0	2	0	2	2	0
430-438	0	0	0	0	1	0	0	4	0	4	1	0	3	2	0
431-432	0	0	0	0	1	0	0	2	0	3	0	0	0	0	0
434.0,434.9	0	0	0	0	0	0	0	0	0	0	0	0	0	1	0
434.1	0	0	0	0	0	0	0	0	0	0	0	0	0	0	0
430,433,435-438	0	0	0	0	0	0	0	2	0	1	1	0	3	1	0
440	0	0	0	0	0	0	0	0	0	0	0	0	0	0	0
441-448	0	0	0	0	0	0	0	0	0	0	0	0	0	0	0
466	0	0	0	0	0	0	0	0	0	0	0	0	0	0	0
480-487	0	0	0	1	0	0	1	1	0	3	3	0	18	4	0
480-486	0	0	0	1	0	0	1	1	0	3	3	0	18	4	0
487	0	0	0	0	0	0	0	0	0	0	0	0	0	0	0
490-496	2	1	0	0	0	0	1	0	0	0	2	0	4	2	0
490-491	0	0	0	0	0	0	0	0	0	0	0	0	0	0	0
492	0	0	0	0	0	0	0	0	0	0	0	0	0	0	0
493	2	1	0	0	0	0	1	0	0	0	2	0	3	2	0
494-496	0	0	0	0	0	0	0	0	0	0	0	0	1	0	0

TABLA-15 MORTALIDAD GENERAL POR LAS 72 CAUSAS SELECTAS  
 TABLE-15 GENERAL MORTALITY BY 72 SELECTED CAUSES  
 PUERTO RICO, 1990

CAUSAS DE MUERTES ----- CAUSES OF DEATH	30 - 34			35 - 39			40 - 44			45 - 49			50 - 54		
	VARON	HEMBRA	DESC	VARON	HEMBRA	DESC	VARON	HEMBRA	DESC	VARON	HEMBRA	DESC	VARON	HEMBRA	DESC
	MALE	FEMALE	UNK	MALE	FEMALE	UNK	MALE	FEMALE	UNK	MALE	FEMALE	UNK	MALE	FEMALE	UNK
412,414	2	0	0	5	3	0	18	11	0	37	13	0	59	26	0
421	1	0	0	3	0	0	1	0	0	3	0	0	0	1	0
415-423,425-429	6	4	0	15	7	0	10	8	0	20	10	0	34	17	0
401,403	2	2	0	7	5	0	12	4	0	15	10	0	31	13	0
430-438	7	0	0	6	4	0	14	10	0	15	4	0	15	13	0
431-432	2	0	0	0	0	0	7	5	0	3	3	0	3	3	0
434.0,434.9	1	0	0	1	0	0	1	0	0	2	0	0	3	1	0
434.1	0	0	0	0	0	0	0	0	0	0	0	0	0	0	0
430,433,435-438	4	0	0	5	4	0	6	5	0	10	1	0	9	9	0
440	0	0	0	0	0	0	0	1	0	3	0	0	5	2	0
441-448	1	2	0	3	0	0	0	1	0	2	1	0	4	0	0
466	0	0	0	0	0	0	0	0	0	0	1	0	0	0	0
480-487	14	8	0	22	6	0	19	2	0	17	5	0	11	9	0
480-486	14	8	0	22	6	0	19	2	0	17	5	0	11	9	0
487	0	0	0	0	0	0	0	0	0	0	0	0	0	0	0
490-496	3	2	0	3	4	0	5	6	0	8	4	0	14	11	0
490-491	0	0	0	1	0	0	0	0	0	0	0	0	2	0	0
492	0	0	0	1	1	0	0	1	0	0	0	0	1	1	0
493	2	1	0	0	2	0	4	5	0	4	3	0	6	5	0
494-496	1	1	0	1	1	0	1	0	0	4	1	0	5	5	0

TABLA-15 MORTALIDAD GENERAL POR LAS 72 CAUSAS SELECTAS  
 TABLE-15 GENERAL MORTALITY BY 72 SELECTED CAUSES  
 PUERTO RICO, 1990

CAUSAS DE MUERTES CAUSES OF DEATH	55 - 59			60 - 64			65 - 69			70 - 74			75 - 79		
	VARON	HEMBRA	DESC	VARON	HEMBRA	DESC	VARON	HEMBRA	DESC	VARON	HEMBRA	DESC	VARON	HEMBRA	DESC
	MALE	FEMALE	UNK	MALE	FEMALE	UNK	MALE	FEMALE	UNK	MALE	FEMALE	UNK	MALE	FEMALE	UNK
412,414	72	27	0	137	43	0	116	81	0	184	129	0	178	160	0
424	4	2	0	1	0	0	2	2	0	1	3	0	3	3	0
415-423,425-429	56	21	0	66	50	0	106	83	0	125	111	0	138	130	0
401,403	41	28	0	58	28	0	48	54	0	64	67	0	66	80	0
430-438	30	14	0	38	26	0	49	32	0	82	69	0	110	87	0
431-432	15	1	0	8	7	0	6	8	0	11	7	0	11	8	0
434.0,434.9	1	1	0	4	0	0	5	4	0	16	10	0	11	16	0
434.1	1	0	0	0	0	0	0	0	0	1	1	0	0	0	0
430,433,435-438	13	12	0	26	19	0	38	20	0	54	51	0	83	63	0
440	3	5	0	6	4	0	13	5	0	25	23	0	41	39	0
441-448	2	4	0	6	0	0	12	10	0	8	10	0	11	5	0
466	0	0	0	1	0	0	0	0	0	3	3	0	0	1	0
480-487	21	10	0	34	16	0	41	20	0	50	35	0	98	69	0
480-486	21	10	0	34	16	0	41	20	0	49	35	0	98	69	0
487	0	0	0	0	0	0	0	0	0	1	0	0	0	0	0
490-496	15	14	0	33	18	0	49	25	0	70	43	0	92	57	0
490-491	0	0	0	1	0	0	1	0	0	2	4	0	6	0	0
492	4	0	0	7	2	0	7	6	0	21	7	0	18	9	0
493	5	8	0	8	9	0	10	9	0	7	8	0	14	9	0
494-496	6	6	0	17	7	0	31	10	0	40	24	0	54	39	0

TABLA-15 MORTALIDAD GENERAL POR LAS 72 CAUSAS SELECTAS  
 TABLE-15 GENERAL MORTALITY BY 72 SELECTED CAUSES  
 PUERTO RICO, 1990

CAUSAS DE MUERTES CAUSES OF DEATH	80 - 84			85 - 89			90 - 94			95 - 99			100 - 104		
	VARON	HEMBRA	DESC	VARON	HEMBRA	DESC	VARON	HEMBRA	DESC	VARON	HEMBRA	DESC	VARON	HEMBRA	DESC
	MALE	FEMALE	UNK	MALE	FEMALE	UNK	MALE	FEMALE	UNK	MALE	FEMALE	UNK	MALE	FEMALE	UNK
412,414	179	162	0	119	135	0	64	97	0	32	43	0	15	13	0
424	2	2	0	4	4	0	2	3	0	0	1	0	0	0	0
415-423,425-429	160	176	0	118	165	0	90	106	0	37	78	0	19	28	0
401,403	50	74	0	38	53	0	13	34	0	5	4	0	0	3	0
430-438	102	124	0	81	108	0	27	49	0	20	23	0	7	4	0
431-432	12	14	0	4	12	0	1	5	0	2	1	0	0	0	0
434.0,434.9	8	12	0	14	19	0	3	8	0	0	2	0	0	1	0
434.1	0	3	0	0	0	0	0	0	0	0	0	0	0	0	0
430,433,435-438	82	95	0	63	77	0	23	36	0	18	20	0	7	3	0
440	46	35	0	34	47	0	16	39	0	18	27	0	6	14	0
441-448	18	11	0	14	9	0	2	2	0	1	1	0	0	2	0
466	3	3	0	2	2	0	0	4	0	0	2	0	0	0	0
480-487	87	105	0	87	106	0	49	87	0	28	32	0	6	14	0
480-486	87	105	0	86	105	0	49	85	0	28	32	0	6	14	0
487	0	0	0	1	1	0	0	2	0	0	0	0	0	0	0
490-496	85	68	0	64	62	0	36	35	0	11	17	0	1	6	0
490-491	5	5	0	4	1	0	3	6	0	0	0	0	0	1	0
492	16	6	0	9	12	0	5	1	0	4	4	0	0	0	0
493	6	8	0	4	12	0	6	6	0	0	2	0	0	2	0
494-496	58	49	0	47	37	0	22	22	0	7	11	0	1	3	0

TABLA-15 MORTALIDAD GENERAL POR LAS 72 CAUSAS SELECTAS  
 TABLE-15 GENERAL MORTALITY BY 72 SELECTED CAUSES  
 PUERTO RICO, 1990

CAUSAS DE MUERTES ----- CAUSES OF DEATH	105 +			DESC		
	VARON	HEMBRA	DESC	VARON	HEMBRA	DESC
	MALE	FEMALE	UNK	MALE	FEMALE	UNK
412,414	3	2	0	6	0	0
424	0	1	0	0	0	0
415-423,425-429	8	8	0	4	0	0
401,403	1	0	0	0	0	0
430-438	5	2	0	1	0	0
431-432	1	0	0	1	0	0
434.0,434.9	1	1	0	0	0	0
434.1	0	0	0	0	0	0
430,433,435-438	3	1	0	0	0	0
440	1	8	0	0	0	0
441-448	1	0	0	0	0	0
466	0	0	0	0	0	0
480-487	0	6	0	4	0	0
480-486	0	6	0	4	0	0
487	0	0	0	0	0	0
490-496	3	0	0	0	0	0
490-491	1	0	0	0	0	0
492	0	0	0	0	0	0
493	0	0	0	0	0	0
494-496	2	0	0	0	0	0

TABLA-15 MORTALIDAD GENERAL POR LAS 72 CAUSAS SELECTAS  
 TABLE-15 GENERAL MORTALITY BY 72 SELECTED CAUSES  
 PUERTO RICO, 1990

CAUSAS DE MUERTES CAUSES OF DEATH	TOTAL	< 1			1			2			3			4		
		VARON MALE	HEMBRA FEMALE	DESC UNK	VARON MALE	HEMBRA FEMALE	DESC UNK	VARON MALE	HEMBRA FEMALE	DESC UNK	VARON MALE	HEMBRA FEMALE	DESC UNK	VARON MALE	HEMBRA FEMALE	DESC UNK
531-533	52	1	0	0	0	0	0	0	0	0	0	0	0	0	0	0
540-543	9	0	0	0	0	0	0	0	0	0	0	0	0	0	0	0
550-553,560	58	2	1	1	0	0	0	0	0	0	0	0	0	0	0	0
571	739	0	0	0	0	0	0	0	0	0	0	0	0	0	0	0
574-575	34	0	0	0	0	0	0	0	0	0	0	0	0	0	0	0
580-589	338	0	2	0	0	0	0	0	0	0	1	0	0	0	0	0
580-581	11	0	0	0	0	0	0	0	0	0	0	0	0	0	0	0
582-583,587	27	0	0	0	0	0	0	0	0	0	0	0	0	0	0	0
584-586,588-589	300	0	2	0	0	0	0	0	0	0	1	0	0	0	0	0
590	14	0	0	0	0	0	0	0	0	0	0	0	0	0	0	0
600	6	0	0	0	0	0	0	0	0	0	0	0	0	0	0	0
630-676	13	0	0	0	0	0	0	0	0	0	0	0	0	0	0	0
630-638	4	0	0	0	0	0	0	0	0	0	0	0	0	0	0	0
640-676	9	0	0	0	0	0	0	0	0	0	0	0	0	0	0	0
740-759	221	80	77	1	2	1	0	3	1	0	1	0	0	1	1	0
760-779	507	304	202	0	0	0	0	0	0	0	0	0	0	0	0	0
767-769	164	105	59	0	0	0	0	0	0	0	0	0	0	0	0	0
760-766,770-779	343	199	143	0	0	0	0	0	0	0	0	0	0	0	0	0
780-799	162	12	9	0	0	1	0	0	0	0	0	0	0	1	0	0
OTRAS CAUSAS OTHER CAUSES	3019	31	29	0	11	6	0	3	0	0	1	0	0	3	2	0

TABLA-15 MORTALIDAD GENERAL POR LAS 72 CAUSAS SELECTAS  
 TABLE-15 GENERAL MORTALITY BY 72 SELECTED CAUSES  
 PUERTO RICO, 1990

CAUSAS DE MUERTES CAUSES OF DEATH	5 - 9			10 - 14			15 - 19			20 - 24			25 - 29		
	VARON	HEMBRA	DESC	VARON	HEMBRA	DESC	VARON	HEMBRA	DESC	VARON	HEMBRA	DESC	VARON	HEMBRA	DESC
	MALE	FEMALE	UNK	MALE	FEMALE	UNK	MALE	FEMALE	UNK	MALE	FEMALE	UNK	MALE	FEMALE	UNK
531-533	0	0	0	0	0	0	0	0	0	1	0	0	0	0	0
540-543	0	0	0	0	0	0	0	0	0	0	0	0	0	0	0
550-553,560	0	0	0	0	0	0	0	0	0	0	0	0	0	0	0
571	0	0	0	1	1	0	0	1	0	1	2	0	1	0	0
574-575	0	0	0	0	0	0	0	1	0	0	0	0	0	0	0
580-589	0	0	0	0	0	0	0	1	0	0	1	0	1	4	0
580-581	0	0	0	0	0	0	0	0	0	0	1	0	1	0	0
582-583,587	0	0	0	0	0	0	0	0	0	0	0	0	0	2	0
584-586,588-589	0	0	0	0	0	0	0	1	0	0	0	0	0	2	0
590	0	0	0	0	0	0	0	0	0	0	0	0	0	0	0
600	0	0	0	0	0	0	0	0	0	0	0	0	0	0	0
630-676	0	0	0	0	0	0	0	2	0	0	3	0	0	5	0
630-638	0	0	0	0	0	0	0	0	0	0	1	0	0	2	0
640-676	0	0	0	0	0	0	0	2	0	0	2	0	0	3	0
740-759	3	1	0	2	2	0	3	1	0	6	2	0	1	3	0
760-779	0	0	0	0	0	0	0	0	0	0	0	0	0	0	0
767-769	0	0	0	0	0	0	0	0	0	0	0	0	0	0	0
760-766,770-779	0	0	0	0	0	0	0	0	0	0	0	0	0	0	0
780-799	1	1	0	0	0	0	1	1	0	0	1	0	0	2	0
OTRAS CAUSAS OTHER CAUSES	10	10	0	2	7	0	12	13	0	13	19	0	36	22	0



TABLA-15 MORTALIDAD GENERAL POR LAS 72 CAUSAS SELECTAS  
 TABLE-15 GENERAL MORTALITY BY 72 SELECTED CAUSES  
 PUERTO RICO, 1990

CAUSAS DE MUERTES ----- CAUSES OF DEATH	30 - 34			35 - 39			40 - 44			45 - 49			50 - 54		
	VARON	HEMBRA	DESC	VARON	HEMBRA	DESC	VARON	HEMBRA	DESC	VARON	HEMBRA	DESC	VARON	HEMBRA	DESC
	MALE	FEMALE	UNK	MALE	FEMALE	UNK	MALE	FEMALE	UNK	MALE	FEMALE	UNK	MALE	FEMALE	UNK
531-533	1	0	0	0	0	0	0	0	0	2	0	0	1	0	0
540-543	0	0	0	1	0	0	1	0	0	0	0	0	0	0	0
550-553,560	0	0	0	0	0	0	0	2	0	0	1	0	0	2	0
571	7	1	0	39	0	0	69	3	0	78	9	0	46	14	0
574-575	0	0	0	1	0	0	0	0	0	0	0	0	0	0	0
580-589	4	2	0	1	1	0	4	3	0	7	3	0	14	5	0
580-581	0	0	0	0	0	0	0	0	0	1	1	0	1	0	0
582-583,587	0	0	0	0	0	0	0	1	0	0	0	0	4	0	0
584-586,588-589	4	2	0	1	1	0	4	2	0	6	2	0	9	5	0
590	0	0	0	0	1	0	0	0	0	0	0	0	1	0	0
600	0	0	0	0	0	0	0	0	0	0	0	0	0	0	0
630-676	0	2	0	0	1	0	0	0	0	0	0	0	0	0	0
630-638	0	0	0	0	1	0	0	0	0	0	0	0	0	0	0
640-676	0	2	0	0	0	0	0	0	0	0	0	0	0	0	0
740-759	4	2	0	1	0	0	0	1	0	1	0	0	2	0	0
760-779	0	0	0	0	0	0	0	0	0	0	0	0	0	0	0
767-769	0	0	0	0	0	0	0	0	0	0	0	0	0	0	0
760-766,770-779	0	0	0	0	0	0	0	0	0	0	0	0	0	0	0
780-799	2	0	0	2	1	0	1	1	0	1	0	0	2	3	0
OTRAS CAUSAS OTHER CAUSES	42	24	0	76	21	0	73	35	0	69	37	0	83	40	0

TABLA-15 MORTALIDAD GENERAL POR LAS 72 CAUSAS SELECTAS  
 TABLE-15 GENERAL MORTALITY BY 72 SELECTED CAUSES  
 PUERTO RICO, 1990

CAUSAS DE MUERTES CAUSES OF DEATH	55 - 59			60 - 64			65 - 69			70 - 74			75 - 79		
	VARON	HEMBRA	DESC	VARON	HEMBRA	DESC	VARON	HEMBRA	DESC	VARON	HEMBRA	DESC	VARON	HEMBRA	DESC
	MALE	FEMALE	UNK	MALE	FEMALE	UNK	MALE	FEMALE	UNK	MALE	FEMALE	UNK	MALE	FEMALE	UNK
531-533	2	1	0	3	1	0	3	0	0	5	2	0	4	2	0
540-543	1	0	0	0	1	0	0	0	0	0	1	0	0	1	0
550-553,560	1	2	0	2	1	0	2	1	0	3	8	0	4	4	0
571	83	17	0	74	19	0	64	24	0	47	21	0	39	19	0
574-575	0	0	0	1	3	0	0	2	0	2	1	0	1	4	0
580-589	7	7	0	15	10	0	13	12	0	23	24	0	26	21	0
580-581	0	0	0	0	2	0	0	2	0	0	0	0	0	0	0
582-583,587	0	0	0	3	0	0	0	0	0	3	1	0	0	1	0
584-586,588-589	7	7	0	12	8	0	13	10	0	20	23	0	26	20	0
590	0	0	0	0	1	0	0	0	0	1	2	0	3	1	0
600	0	0	0	0	0	0	0	0	0	0	0	0	1	0	0
630-676	0	0	0	0	0	0	0	0	0	0	0	0	0	0	0
630-638	0	0	0	0	0	0	0	0	0	0	0	0	0	0	0
640-676	0	0	0	0	0	0	0	0	0	0	0	0	0	0	0
740-759	0	3	0	3	1	0	3	1	0	1	1	0	2	1	0
760-779	0	0	0	0	0	0	0	0	0	0	0	0	0	0	0
767-769	0	0	0	0	0	0	0	0	0	0	0	0	0	0	0
760-766,770-779	0	0	0	0	0	0	0	0	0	0	0	0	0	0	0
780-799	1	1	0	4	4	0	3	5	0	7	2	0	5	8	0
OTRAS CAUSAS OTHER CAUSES	110	52	0	115	70	0	176	105	0	188	125	0	211	163	0

TABLA-15 MORTALIDAD GENERAL POR LAS 72 CAUSAS SELECTAS  
 TABLE-15 GENERAL MORTALITY BY 72 SELECTED CAUSES  
 PUERTO RICO, 1990

CAUSAS DE MUERTES CAUSES OF DEATH	80 - 84			85 - 89			90 - 94			95 - 99			100 - 104		
	VARON	HEMBRA	DESC	VARON	HEMBRA	DESC	VARON	HEMBRA	DESC	VARON	HEMBRA	DESC	VARON	HEMBRA	DESC
	MALE	FEMALE	UNK	MALE	FEMALE	UNK	MALE	FEMALE	UNK	MALE	FEMALE	UNK	MALE	FEMALE	UNK
531-533	6	0	0	7	4	0	1	1	0	1	1	0	1	1	0
540-543	0	0	0	2	0	0	0	0	0	0	1	0	0	0	0
550-553,560	5	4	0	4	1	0	2	1	0	0	3	0	0	1	0
571	23	12	0	7	10	0	3	1	0	1	0	0	0	1	0
574-575	6	2	0	1	2	0	1	4	0	0	2	0	0	0	0
580-589	35	21	0	20	16	0	13	8	0	4	3	0	0	3	0
580-581	0	0	0	0	1	0	1	0	0	0	0	0	0	0	0
582-583,587	2	3	0	3	1	0	1	0	0	1	1	0	0	0	0
584-586,588-589	33	18	0	17	14	0	11	8	0	3	2	0	0	3	0
590	0	1	0	1	1	0	1	0	0	0	0	0	0	0	0
600	1	0	0	2	0	0	1	0	0	1	0	0	0	0	0
630-676	0	0	0	0	0	0	0	0	0	0	0	0	0	0	0
630-638	0	0	0	0	0	0	0	0	0	0	0	0	0	0	0
640-676	0	0	0	0	0	0	0	0	0	0	0	0	0	0	0
740-759	1	1	0	0	0	0	0	0	0	0	0	0	0	0	0
760-779	0	0	0	0	0	0	0	0	0	0	0	0	0	0	0
767-769	0	0	0	0	0	0	0	0	0	0	0	0	0	0	0
760-766,770-779	0	0	0	0	0	0	0	0	0	0	0	0	0	0	0
780-799	13	5	0	7	6	0	4	14	0	5	12	0	1	4	0
OTRAS CAUSAS OTHER CAUSES	198	161	0	130	167	0	76	112	0	35	49	0	12	19	0

TABLA-15 MORTALIDAD GENERAL POR LAS 72 CAUSAS SELECTAS  
 TABLE-15 GENERAL MORTALITY BY 72 SELECTED CAUSES  
 PUERTO RICO, 1990

CAUSAS DE MUERTES ----- CAUSES OF DEATH	105 +			DESC		
	!	!	!	!	!	!
	!VARON	HEMBRA	DESC!	!VARON	HEMBRA	DESC!
	!MALE	FEMALE	UNK	!MALE	FEMALE	UNK !
531-533	0	0	0	0	0	0
540-543	0	0	0	0	0	0
550-553,560	0	0	0	0	0	0
571	0	0	0	1	0	0
574-575	0	0	0	0	0	0
580-589	0	2	0	1	0	0
580-581	0	0	0	0	0	0
582-583,587	0	0	0	0	0	0
584-586,588-589	0	2	0	1	0	0
590	0	0	0	0	0	0
600	0	0	0	0	0	0
630-676	0	0	0	0	0	0
630-638	0	0	0	0	0	0
640-676	0	0	0	0	0	0
740-759	0	0	0	0	0	0
760-779	0	0	0	1	0	0
767-769	0	0	0	0	0	0
760-766,770-779	0	0	0	1	0	0
780-799	2	2	0	4	0	0
OTRAS CAUSAS OTHER CAUSES	3	7	0	3	0	0



TABLA-15 MORTALIDAD GENERAL POR LAS 72 CAUSAS SELECTAS  
 TABLE-15 GENERAL MORTALITY BY 72 SELECTED CAUSES  
 PUERTO RICO, 1990

CAUSAS DE MUERTES ----- CAUSES OF DEATH	5 - 9			10 - 14			15 - 19			20 - 24			25 - 29		
	!	!	!	!	!	!	!	!	!	!	!	!	!	!	
	VARON	HEMBRA	DESC	VARON	HEMBRA	DESC	VARON	HEMBRA	DESC	VARON	HEMBRA	DESC	VARON	HEMBRA	DESC
	MALE	FEMALE	UNK	MALE	FEMALE	UNK	MALE	FEMALE	UNK	MALE	FEMALE	UNK	MALE	FEMALE	UNK
E800-E949	12	7	0	25	5	0	60	6	0	89	11	0	72	12	0
E810-E825	6	6	0	13	4	0	40	5	0	54	8	0	41	4	0
E800-E807,E826-E949	6	1	0	12	1	0	20	1	0	35	3	0	31	8	0
E950-E959	0	0	0	2	1	0	7	2	0	27	3	0	31	4	0
E960-E978	1	1	0	2	0	0	79	4	0	99	16	0	92	16	0
E980-E999	0	3	0	3	0	0	21	3	0	13	3	0	24	1	0
DESCONOCIDA	0	0	0	0	0	0	0	0	0	0	0	0	0	0	0



TABLA-15 MORTALIDAD GENERAL POR LAS 72 CAUSAS SELECTAS  
 TABLE-15 GENERAL MORTALITY BY 72 SELECTED CAUSES  
 PUERTO RICO, 1990

CAUSAS DE MUERTES ----- CAUSES OF DEATH	55 - 59			60 - 64			65 - 69			70 - 74			75 - 79		
	VARON	HEMBRA	DESC	VARON	HEMBRA	DESC	VARON	HEMBRA	DESC	VARON	HEMBRA	DESC	VARON	HEMBRA	DESC
	MALE	FEMALE	UNK	MALE	FEMALE	UNK	MALE	FEMALE	UNK	MALE	FEMALE	UNK	MALE	FEMALE	UNK
E800-E949	37	16	0	41	14	0	41	12	0	37	12	0	30	25	0
E810-E825	22	6	0	28	6	0	28	6	0	15	3	0	12	6	0
E800-E807, E826-E949	15	10	0	13	8	0	13	6	0	22	9	0	18	19	0
E950-E959	16	3	0	19	2	0	26	1	0	16	4	0	12	0	0
E960-E978	13	0	0	7	1	0	10	1	0	6	0	0	2	1	0
E980-E999	7	0	0	3	0	0	9	0	0	6	0	0	5	0	0
DESCONOCIDA	0	0	0	0	0	0	0	0	0	0	0	0	0	0	0





TABLA-15 MORTALIDAD GENERAL POR LAS 72 CAUSAS SELECTAS  
 TABLE-15 GENERAL MORTALITY BY 72 SELECTED CAUSES  
 PUERTO RICO, 1990

CAUSAS DE MUERTES ----- CAUSES OF DEATH	105 +			DESC		
	!	!	!	!	!	!
	VARON	HEMBRA	DESC	VARON	HEMBRA	DESC
	MALE	FEMALE	UNK	MALE	FEMALE	UNK
E800-E949	1	0	0	12	2	0
E810-E825	0	0	0	4	1	0
E800-E807, E820-E949	1	0	0	8	1	0
E950-E959	0	0	0	0	0	0
E960-E978	0	0	0	4	1	0
E980-E999	0	0	0	10	1	0
DESCONOCIDA	0	0	0	0	0	0

FUENTE: DEPARTAMENTO DE SALUD, ADM. DE FACILIDADES Y SERVICIOS DE SALUD, OFICINA DE ESTADISTICAS DE SALUD, SAN JUAN, PUERTO RICO.  
 SOURCE: DEPARTMENT OF HEALTH, HEALTH FACILITIES AND SERVICES ADMINISTRATION, OFFICE OF HEALTH STATISTICS, SAN JUAN, PUERTO RICO.



M O R T A L I D A D  
P O R C A U S A S  
E X T E R N A S



TASAS DE MORTALIDAD POR CAUSAS EXTERNAS  
 DEATHS RATES BY EXTERNAL CAUSES  
 PUERTO RICO 1950-1990

ACCIDENTES

HOMICIDIOS

SUICIDIOS

MUERTES POR 100,000 HABITANTES

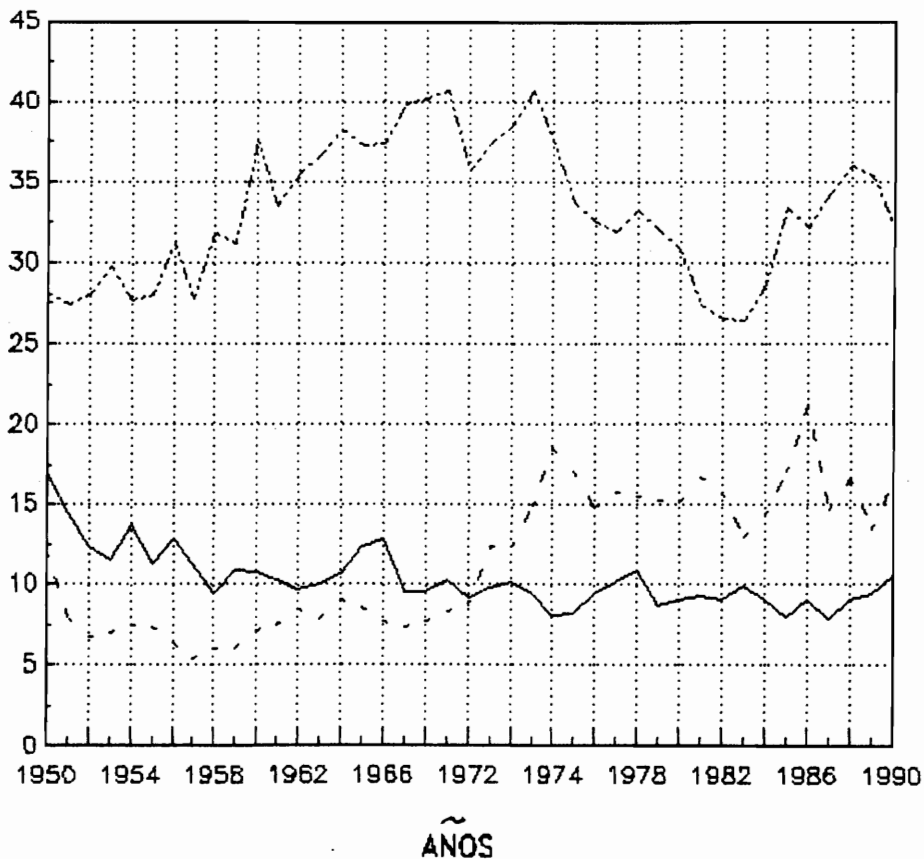

FUENTE: DEPARTAMENTO DE SALUD, AFASS,  
 OFICINA DE ESTADISTICAS DE SALUD, SAN JUAN, P.R.



TABLA-1 MUERTES VIOLENTAS POR AÑO Y TASAS POR 100,000 HABITANTES  
 TABLE-1 VIOLENT DEATHS BY YEAR AND RATES BY 100,000 INHABITANTS  
 PUERTO RICO, 1990

AÑOS YEARS	ACCIDENTES		ACCIDENTES DE TRANSITO		HOMICIDIOS		SUICIDIOS	
	ACCIDENTS		TRAFFIC ACCIDENTS		HOMICIDES		SUICIDES	
	NUM. NO.	TASA RATE	NUM. NO.	TASA RATE	NUM. NO.	TASA RATE	NUM. NO.	TASA RATE
* 1990	1,136	32.2	548	15.5	583	16.5	371	10.5
1989	1,235	35.3	577	16.5	467	13.4	327	9.4
1988	1,241	35.9	630	18.2	576	16.6	314	9.1
1987	1,173	34.2	652	19.0	505	14.7	272	7.9
1986	1,096	32.2	618	18.1	723	21.2	310	9.1
1985	1,127	33.4	593	17.6	579	17.1	269	8.0
1984	958	28.6	559	16.7	479	14.3	300	9.0
1983	878	26.4	533	16.0	433	13.0	328	9.9
1982	874	26.6	487	14.8	517	15.7	300	9.1
1981	891	27.4	512	15.7	543	16.7	302	9.3
1980	990	30.9	554	17.3	483	15.1	292	9.1
1979	1,010	32.0	547	17.3	483	15.3	274	8.7
1978	1,039	33.3	583	18.7	485	15.5	339	10.9
1977	980	31.9	532	17.3	484	15.7	314	10.2
1976	983	32.6	510	16.9	446	14.8	283	9.4
1975	993	33.8	501	17.0	502	17.1	241	8.2
1974	1,088	37.6	597	20.7	536	18.5	233	8.1
1973	1,169	40.7	650	22.6	427	14.9	270	9.4
1972	1,104	38.5	599	20.9	352	12.3	288	10.1
1971	1,039	37.4	538	19.4	343	12.3	273	9.8
1970	971	35.7	486	17.9	236	8.7	251	9.2
1969	1,100	40.7	524	19.4	224	8.3	279	10.3
1968	1,071	40.2	566	21.2	206	7.7	255	9.6
1967	1,048	39.8	494	18.6	196	7.4	252	9.6
1966	978	37.4	424	16.2	202	7.7	334	12.8
1965	964	37.3	441	17.1	222	8.6	318	12.3
1964	974	38.3	450	17.7	231	9.1	269	10.6
1963	914	36.7	424	17.0	195	7.8	248	10.0
1962	868	35.5	368	15.0	207	8.5	237	9.7
1961	805	33.5	318	13.2	181	7.5	248	10.3
1960	891	37.7	334	14.2	168	7.1	253	10.7
1959	724	31.2	277	11.9	140	6.0	254	10.9
1958	730	31.8	289	12.6	137	6.0	217	9.4
1957	629	27.8	239	10.6	121	5.4	255	11.3
1956	701	31.2	269	12.0	143	6.4	287	12.8
1955	630	28.0	244	10.8	167	7.4	255	11.3
1954	613	27.7	253	11.4	167	7.5	304	13.7
1953	654	29.7	263	11.9	155	7.0	254	11.5
1952	623	28.0	218	9.9	150	6.7	275	12.3
1951	613	27.4	222	10.0	177	8.0	322	14.4

\* TIPO MUERTE NO ESPECIFICADO - TYPE OF DEATH UNSPECIFIED - - TOTAL CASOS 221 TASA 6.3

FUENTE: DEPARTAMENTO DE SALUD, ADM. DE FACILIDADES Y SERVICIOS DE SALUD, OFICINA DE ESTADISTICAS DE SALUD, SAN JUAN, PUERTO RICO  
 SOURCE: DEPARTMENT OF HEALTH, HEALTH FACILITIES AND SERVICES ADMINISTRATION, OFFICE OF HEALTH STATISTICS, SAN JUAN, PUERTO RICO



TABLA- 2 MUERTES VIOLENTAS POR MES DE OCURRENCIA Y TASAS  
 TABLE- 2 VIOLENT DEATHS BY MONTH OF OCCURRENCE AND RATES  
 PUERTO RICO, 1990

MESES MONTHS	ACCIDENTES ACCIDENTS		HOMICIDIOS HOMICIDES		SUICIDIOS SUICIDES		SIN DETERMINAR UNDETERMINED	
	NUMERO NUMBER	TASA RATE	NUMERO NUMBER	TASA RATE	NUMERO NUMBER	TASA RATE	NUMERO NUMBER	TASA RATE
TOTAL	1,136	32.2	583	16.5	371	10.5	221	6.3
ENERO JANUARY	97	32.5	51	17.1	41	13.7	13	4.4
FEBRERO FEBRUARY	94	34.8	44	16.3	29	10.7	12	4.4
MARZO MARCH	103	34.4	44	14.7	21	7.0	11	3.7
ABRIL APRIL	98	33.8	49	16.9	26	9.0	16	5.5
MAYO MAY	95	31.7	46	15.4	35	11.7	20	6.7
JUNIO JUNE	103	35.5	47	16.2	37	12.8	39	13.5
JULIO JULY	97	32.4	48	16.0	41	13.7	24	8.0
AGOSTO AUGUST	102	34.0	61	20.3	38	12.7	20	6.7
SEPTIEMBRE SEPTEMBER	74	25.5	50	17.2	31	10.7	24	8.3
OCTUBRE OCTOBER	92	30.6	57	19.0	26	8.7	11	3.7
NOVIEMBRE NOVEMBER	73	25.1	39	13.4	26	8.9	19	6.5
DICIEMBRE DECEMBER	108	35.9	47	15.6	20	6.7	12	4.0
SIN DETERMINAR UNDETERMINED	-	-	-	-	-	-	-	-

FUENTE: DEPARTAMENTO DE SALUD, ADM. DE FACILIDADES Y SERVICIOS DE SALUD, OFICINA DE ESTADISTICAS DE SALUD, SAN JUAN, PUERTO RICO  
 SOURCE: DEPARTMENT OF HEALTH, HEALTH FACILITIES AND SERVICES ADMINISTRATION, OFFICE OF HEALTH STATISTICS, SAN JUAN, PUERTO RICO

TABLA- 3 MUERTES VIOLENTAS POR GRUPO DE EDAD Y TASAS  
 TABLE- 3 VIOLENT DEATHS BY AGE GROUPS AND RATES  
 PUERTO RICO, 1990

GRUPOS DE EDAD AGE GROUPS	ACCIDENTES ACCIDENTS		HOMICIDIOS HOMICIDES		SUICIDIOS SUICIDES		SIN DETERMINAR UNDETERMINED	
	NUMERO NUMBER	TASA RATE	NUMERO NUMBER	TASA RATE	NUMERO NUMBER	TASA RATE	NUMERO NUMBER	TASA RATE
T O T A L	1,136	32.2	583	16.5	371	10.5	221	6.3
< 1 AÑO - < 1 YEAR	19	2.9	-	-	-	-	8	1.2
1	7	1.2	-	-	-	-	1	.2
2	6	1.0	-	-	-	-	-	-
3	5	.9	-	-	-	-	1	.2
4	2	.3	-	-	-	-	1	.2
5 - 9	19	.6	2	.1	-	-	3	.1
10 - 14	30	.9	2	.1	3	.1	3	.1
15 - 19	66	2.0	83	2.5	9	.3	24	.7
20 - 24	100	3.5	115	4.0	30	1.0	16	.6
25 - 29	84	3.1	108	4.0	35	1.3	25	.9
30 - 34	81	3.2	82	3.2	45	1.8	25	1.0
35 - 39	88	3.7	56	2.4	45	1.9	22	.9
40 - 44	84	3.7	33	1.5	28	1.2	18	.8
45 - 49	65	3.3	32	1.6	30	1.5	11	.6
50 - 54	61	3.8	19	1.2	25	1.5	5	.3
55 - 59	53	3.8	13	.9	21	1.5	7	.5
60 - 64	55	4.4	8	.6	21	1.7	3	.2
65 - 69	53	4.7	11	1.0	27	2.4	9	.8
70 - 74	49	5.6	6	.7	20	2.3	6	.7
75 - 79	55	8.1	3	.4	12	1.8	5	.7
80 - 84	54	13.1	1	.2	13	3.2	6	1.5
85+	86	26.3	4	1.2	7	2.1	11	3.4
SIN ESP (UNSP AGE)	14	-	5	-	-	-	11	-

FUENTE: DEPARTAMENTO DE SALUD, ADM. DE FACILIDADES Y SERVICIOS DE SALUD, OFICINA DE ESTADISTICAS DE SALUD, SAN JUAN, PUERTO RICO  
 SOURCE: DEPARTMENT OF HEALTH, HEALTH FACILITIES AND SERVICES ADMINISTRATION, OFFICE OF HEALTH STATISTICS, SAN JUAN, PUERTO RICO

TABLA- 4 MUERTES VIOLENTAS POR SEXO Y LUGAR DONDE OCURRIO LA LESION  
 TABLE- 4 VIOLENT DEATHS BY SEX AND PLACE OF OCCURRENCE  
 PUERTO RICO, 1990

LUGAR DE OCURRENCIA PLACE OF OCCURRENCE	ACCIDENTES ACCIDENTS				HOMICIDIOS HOMICIDES				SUICIDIOS SUICIDES				SIN DETERMINAR UNDETERMINED			
	TOTAL	VARON MALE	HEMBRA FEMALE	SIN DETER UNDET	TOTAL	VARON MALE	HEMBRA FEMALE	SIN DETER UNDET	TOTAL	VARON MALE	HEMBRA FEMALE	SIN DETER UNDET	TOTAL	VARON MALE	HEMBRA FEMALE	SIN DETER UNDET
T O T A L	1,136	870	266	-	593	510	73	-	371	333	38	-	221	185	36	-
HOSPITALES PRIVADOS PRIVATE HOSPITALS	164	106	58	-	19	18	1	-	9	6	2	-	13	9	4	-
HOSPITALES DEL GOBIERNO GOVERNMENT HOSPITALS	453	334	119	-	207	136	17	-	68	59	9	-	92	75	17	-
HOSPITALES REGIONALES O SUB-REGIONALES REGIONAL OR SUB-REGIONAL HOSPITALS	279	204	75	-	96	87	9	-	42	35	7	-	55	44	11	-
HOSPITAL DE AREA- AREA HOSPITAL	40	29	11	-	20	20	-	-	6	6	-	-	7	6	1	-
CENTROS DE SALUD O CENTROS DE SALUD DE AREA HEALTH CENTER AND HEALTH CENTER AREA	24	19	5	-	7	7	-	-	3	2	1	-	1	1	-	-
CENTROS DE DIAGNOSTICO Y TRATAMIENTO Y U. S. P. DIAGNOSTIC AND TREATMENT CENTER AND PUBLIC HEALTH UNIT	65	51	14	-	50	43	7	-	13	12	1	-	18	15	3	-
HOSPITALES MUNICIPALES MUNICIPAL HOSPITALS	45	31	14	-	30	29	1	-	4	4	4	-	11	9	2	-
HOSPITALES DEL GOBIERNO FEDERAL FEDERAL GOVERNMENT HOSPITALS	-	-	-	-	-	-	-	-	-	-	-	-	-	-	-	-
CASAS DE SALUD-HEALTH HOUSE	-	-	-	-	-	-	-	-	-	-	-	-	-	-	-	-
OTROS HOSPITALES, INSTITUCIONES PUBLICAS Y PRIVADAS OTHER HOSPITALS OR PUBLIC AND PRIVATE INSTITUTIONS	25	21	4	-	-	-	-	-	4	3	1	-	8	8	-	-
HOGAR -HOME	101	68	33	-	49	28	21	-	206	191	25	-	40	32	8	-
EN RUTA - IN ROUTE	-	-	-	-	-	-	-	-	-	-	-	-	-	-	-	-
OTROS SITIOS - OTHER PLACES	393	341	52	-	312	278	34	-	85	84	1	-	68	61	7	-
SITIO NO ESPECIFICADO UNSPECIFIED PLACE	-	-	-	-	-	-	-	-	-	-	-	-	-	-	-	-

FUENTE: DEPARTAMENTO DE SALUD, ADM. DE FACILIDADES Y SERVICIOS DE SALUD, OFICINA DE ESTADISTICAS DE SALUD, SAN JUAN, PUERTO RICO  
 SOURCE: DEPARTMENT OF HEALTH, HEALTH FACILITIES AND SERVICES ADMINISTRATION, OFFICE OF HEALTH STATISTICS, SAN JUAN, PUERTO RICO

TABLA-5 DEFUNCIONES POR ACCIDENTES, CLASE DE ACCIDENTE, MES DE OCURRENCIA  
 TABLE-5 DEATHS BY ACCIDENTS, TYPE OF ACCIDENT AND MONTH OF OCCURRENCE  
 PUERTO RICO 1990

CLASE DE ACCIDENTES-TYPE OF ACCIDENTS	CODIGOS		MES DE OCURRENCIA - MONTH OF OCCURRENCE												
	ICD-9 CODES	TOTAL	ENERO	FEBRERO	MARZO	ABRIL	MAYO	JUNIO	JULIO	AGOSTO	SEPTIEMBRE	OCTUBRE	NOVIEMBRE	DICIEMBRE	RECONOCIDO
			JANUARY	FEBRUARY	MARCH	APRIL	MAY	JUNE	JULY	AUGUST	SEPTEMBER	OCTOBER	NOVEMBER	DECEMBER	UNKNOWN
TODOS LOS ACCIDENTES ALL ACCIDENTS	E800-E949	1136	97	94	103	98	95	103	97	102	74	92	73	108	0
ACCIDENTES DE TRAFICO DE VEHICULOS DE MOTOR MOTOR VEHICLE TRAFFIC ACCIDENTS	E810-E819	548	50	46	52	44	38	49	41	52	33	43	43	57	0
POR COLISION ENTRE VEHICULOS DE MOTOR COLLISION WITH ANOTHER MOTOR VEHICLE	E812	3	0	0	1	0	1	0	1	0	0	0	0	0	0
POR COLISION ENTRE UN VEHICULO DE MOTOR Y OTRO TIPO DE VEHICULO COLLISION WITH OTHER VEHICLE	E813	3	1	0	0	0	1	1	0	0	0	0	0	0	0
POR COLISION ENTRE VEHICULO DE MOTOR Y UN PEATON COLLISION WITH PEDESTRIAN	E814	229	21	21	27	21	9	16	14	17	12	18	21	32	0
OTRO ACCIDENTE DE TRAFICO POR COLISION DE VEHICULO DE MOTOR EN CARRETERA OTHER MOTOR VEHICLE ACCIDENT INVOLVING COLLISION ON THE HIGHWAY	E815	6	1	0	0	0	1	1	0	0	0	0	2	1	0
OTRO ACCIDENTE DE TRAFICO DE VEHICULO DE MOTOR SIN COLISION OTHER NONCOLLISION MOTOR VEHICLE TRAFFIC ACCIDENT	E818	4	2	0	0	0	1	1	0	0	0	0	0	0	0
ACCIDENTE DE TRAFICO DE VEHICULO DE MOTOR DE NATURALEZA NO ESPECIFICADA MOTOR VEHICLE TRAFFIC ACCIDENT OF UNSPECIFIED NATURE	E819	303	25	25	24	23	25	30	26	35	21	25	20	24	0
ACCIDENTES DE OTROS VEHICULOS DE CARRETERA OTHER ROAD VEHICLE ACCIDENTS	E826-E829	18	1	3	0	4	3	1	1	1	1	1	0	2	0
ACCIDENTES DE TRANSPORTE POR AGUA WATER TRANSPORT ACCIDENTS	E830-E838	2	0	0	0	1	1	0	0	0	0	0	0	0	0
ACCIDENTES DE TRANSPORTE AEREO Y ESPACIAL AIR AND SPACE TRANSPORT ACCIDENTS	E840-E845	7	0	0	0	1	2	0	0	4	0	0	0	0	0
ENVENENAMIENTO ACCIDENTAL CON DROGAS, MEDICAMENTOS Y PRODUCTOS BIOLÓGICOS ACCIDENTAL POISONING BY DRUGS, MEDICAMENTS AND BIOLOGICALS	E850-E858	70	6	7	8	3	8	14	14	4	6	0	0	0	0

TABLA-5 DEFUNCIONES POR ACCIDENTES, CLASE DE ACCIDENTE, MES DE OCURRENCIA  
 TABLE-5 DEATHS BY ACCIDENTS, TYPE OF ACCIDENT AND MONTH OF OCCURENCE  
 PUERTO RICO 1990

CLASE DE ACCIDENTES-TYPE OF ACCIDENTS	CODIGOS		MES DE OCURRENCIA - MONTH OF OCCURENCE												
	ICD-9 CODES	TOTAL	ENERO	FEBRERO	MARZO	ABRIL	MAYO	JUNIO	JULIO	AGOSTO	SEPTIEMBRE	OCTUBRE	NOVIEMBRE	DICIEMBRE	DECONOCIDO
			JANUARY	FEBRUARY	MARCH	APRIL	MAY	JUNE	JULY	AUGUST	SEPTEMBER	OCTOBER	NOVEMBER	DECEMBER	UNKNOWN
ENVENENAMIENTO ACCIDENTAL POR ANALGESICOS, ANTIPERITICOS Y ANTIREUMATICOS ACCIDENTAL POISONING BY ANALGESICS, ANTIPTYRETICS, AND ANTIRHEUMATICS	E850	22	4	1	3	3	1	5	4	0	1	0	0	0	0
OPIACEOS Y MARCHOTICOS ANALOGOS OPIATES AND RELATED MARCHOTICS	E850.0	22	4	1	3	3	1	5	4	0	1	0	0	6	0
ENVENENAMIENTO ACCIDENTAL POR TRANQUILIZANTES ACCIDENTAL POISONING BY TRANQUILIZERS	E853	1	0	0	1	0	0	0	0	0	0	0	0	0	0
ENVENENAMIENTO ACCIDENTAL POR OTROS AGENTES PSICOTROPICOS ACCIDENTAL POISONING BY OTHER PSYCHOTROPIC AGENTS	E854	1	1	0	0	0	0	0	0	0	0	0	0	0	0
ENVENENAMIENTO ACCIDENTAL POR OTRAS DRUGAS QUE ACTUAN SOBRE LOS SISTEMAS NERVIOSOS CENTRAL Y AUTONOMO ACCIDENTAL POISONING BY OTHER DRUGS ACTING ON CENTRAL AND AUTONOMIC NERVOUS SYSTEMS	E855	21	1	4	4	0	1	1	2	3	5	0	1	1	0
ENVENENAMIENTO ACCIDENTAL POR OTRAS DRUGAS ACCIDENTAL POISONING BY OTHER DRUGS	E858	25	0	2	0	0	6	8	8	1	0	0	0	0	0
ENVENENAMIENTO ACCIDENTAL POR OTRAS SUSTANCIAS SOLIDAS Y LIQUIDAS, GASES Y VAPORES ACCIDENTAL POISONING BY OTHER SOLID AND LIQUID SUBSTANCES, GASES AND VAPORES	E860-E869	27	6	1	2	2	1	2	2	3	3	2	1	2	0
ACCIDENTES DURANTE LA ATENCION MEDICA Y QUIRURGICA MISADVENTURES TO PATIENTS DURING SURGICAL AND MEDICAL CARE	E870-E876	1	0	0	1	0	0	0	0	0	0	0	0	0	0
PROCEDIMIENTOS QUIRURGICOS Y MEDICOS COMO CAUSAS DE REACCIONES ANORMALES DEL PACIENTE O DE COMPLICACIONES ULTERIORES, SIN MENCION DE ACCIDENTE OCURRIDO EN EL MOMENTO DE EFECTUAR EL PROCEDIMIENTO SURGICAL AND MEDICAL PROCEDURES AS THE CAUSE OF ABNORMAL REACTION OF PATIENT OR LATER COMPLICATION, WITHOUT MENTION OF MISADVENTURE AT THE TIME OF PROCEDURE	E878-E879	17	1	2	1	1	2	0	1	5	1	1	8	2	0

TABLA-5 DEFUNCIONES POR ACCIDENTES, CLASE DE ACCIDENTE, MES DE OCURRENCIA  
 TABLE-5 DEATHS BY ACCIDENTS, TYPE OF ACCIDENT AND MONTH OF OCCURENCE  
 PUERTO RICO 1990

CLASE DE ACCIDENTES-TYPE OF ACCIDENTS	COO1005	MES DE OCURRENCIA - MONTH OF OCCURENCE													
	ICD-9 CODES	TOTAL	ENERO JANUARY	FEBRERO FEBRUARY	MARZO MARCH	ABRIL APRIL	MAYO MAY	JUNIO JUNE	JULIO JULY	AGOSTO AUGUST	SEPTIEMBRE SEPTEMBER	OCTUBRE OCTOBER	NOVIEMBRE NOVEMBER	DICIEMBRE DECEMBER	DECONOCIDO UNKNOWN
CAIDAS ACCIDENTALES ACCIDENTAL FALLS	E880-E889	188	20	19	13	16	13	12	14	14	9	16	19	23	0
ACCIDENTES CAUSADOS POR EL FUEGO ACCIDENTS CAUSED BY FIRE AND FLAMES	E890-E899	17	5	1	2	1	1	0	0	2	2	1	1	1	0
ACCIDENTES DEBIDOS A FACTORES NATURALES Y DEL AMBIENTE ACCIDENTS DUE TO NATURAL AND ENVIRONMENTAL FACTORS	E900-E909	3	0	0	0	0	0	0	1	0	1	1	0	0	0
ACCIDENTES CAUSADOS POR SUMERSION, SOFOCACION Y CUERPOS ESTRANOS ACCIDENTS CAUSED BY SUBMERSION, SUFFOCATION AND FOREIGN BODIES	E910-E915	157	6	9	14	20	22	14	17	7	10	15	5	18	0
AHOGAMIENTO Y SUMERSION ACCIDENTALES ACCIDENTAL DROWNING AND SUBMERSION	E910	88	2	4	9	9	15	7	13	6	2	6	3	12	0
INHALACION E INGESTION DE ALIMENTO QUE CAUSA OBSTRUCCION DE LAS VIAS RESPIRATORIAS O SOFOCACION INHALATION AND INGESTION OF FOOD CAUSING OBSTRUCTION OF RESPIRATORY TRACT OR SUFFOCATION	E911	41	2	5	2	4	5	4	2	1	5	6	0	5	0
INHALACION E INGESTION DE OTRO OBJETO QUE CAUSA OBSTRUCCION DE LAS VIAS RESPIRATORIAS O SOFOCACION INHALATION AND INGESTION OF OTHER OBJECT CAUSING OBSTRUCTION OF RESPIRATORY TRACT OR SUFFOCATION	E912	25	2	0	3	6	2	2	1	0	3	3	2	1	0
SOFOCACION MECANICA ACCIDENTAL ACCIDENTAL MECHANICAL SUFFOCATION	E913	2	0	0	0	1	0	1	0	0	0	0	0	0	0
OTROS ACCIDENTES CAUSADOS POR SUMERSION, SOFOCACION Y CUERPOS EXTRANOS OTHER ACCIDENTS CAUSED BY SUBMERSION, SUFFOCATION AND FOREIGN BODIES	E914-E915	1	0	0	0	0	0	0	1	0	0	0	0	0	0
OTROS ACCIDENTES OTHER ACCIDENTS	E916-E928	70	2	5	8	5	3	7	6	10	6	11	4	2	0
BOLPE ACCIDENTAL CAUSADO POR LA CAIDA DE UN OBJETO STRUCK ACCIDENTALLY BY FALLING OBJECT	E916	14	1	0	2	2	0	2	1	3	0	1	1	1	0

TABLA-5 DEFUNCIONES POR ACCIDENTES, CLASE DE ACCIDENTE, MES DE OCURRENCIA  
 TABLE-5 DEATHS BY ACCIDENTS, TYPE OF ACCIDENT AND MONTH OF OCCURENCE  
 PUERTO RICO 1990

CLASE DE ACCIDENTES-TYPE OF ACCIDENTS	ICD-9 CODES	MES DE OCURRENCIA - MONTH OF OCCURENCE													
		TOTAL	ENERO JANUARY	FEBRERO FEBRUARY	MARZO MARCH	ABRIL APRIL	MAYO MAY	JUNIO JUNE	JULIO JULY	AGOSTO AUGUST	SEPTIEMBRE SEPTEMBER	OCTUBRE OCTOBER	NOVIEMBRE NOVEMBER	DICIEMBRE DECEMBER	DECONOCIDO UNKNOWN
ACCIDENTE DEBIDO A COLISION CON O GOLPE DADO POR OBJETO O PERSONA STRIKING AGAINST OR STRUCK ACCIDENTALL BY OBJECTS OR PERSONS	E917	2	0	0	0	0	0	1	0	0	1	0	0	0	0
ACCIDENTE CAUSADO POR MAQUINARIA ACCIDENT CAUSED BY MACHINERY	E919	3	0	0	1	1	0	0	0	1	0	0	0	0	0
ACCIDENTE CAUSADO POR INSTRUMENTOS U OBJETOS CORTANTES O PUNZANTES ACCIDENT CAUSED BY CUTTING AND PIERCING INSTRUMENTS OR OBJECTS	E920	2	0	0	1	1	0	0	0	0	0	0	0	0	0
ACCIDENTE CAUSADO POR PROYECTIL DE ARMA DE FUEBO ACCIDENT CAUSED BY FIREARM MISSILE	E922	1	0	0	0	1	0	0	0	0	0	0	0	0	0
ACCIDENTE CAUSADO POR MATERIAL EXPLOSIVO ACCIDENT CAUSED BY EXPLOSIVE MATERIAL	E923	7	0	1	1	0	0	0	1	1	0	3	0	0	0
ACCIDENTE CAUSADO POR LA CORRIENTE ELECTRICA ACCIDENT CAUSED BY ELECTRIC CURRENT	E925	22	0	2	0	0	2	4	3	3	2	3	2	1	0
OTRAS CAUSAS ACCIDENTALES Y AMBIENTALES Y LAS NO ESPECIFICADAS OTHER AND UNSPECIFIED ENVIRONMENTAL AND ACCIDENTAL CAUSES	E928	19	1	2	3	0	1	0	1	2	3	4	1	1	0
EFFECTOS TARDIOS DE LESION ACCIDENTAL LATE EFFECTS OF ACCIDENTAL INJURY	E929	1	0	0	1	0	0	0	0	0	0	0	0	0	0
DROGAS, MEDICAMENTOS Y PRODUCTOS BIOLÓGICOS QUE CAUSAN EFECTOS ADVERSOS EN SU USO TERAPEUTICO DRUGS, MEDICAMENTS AND BIOLOGICAL SUBSTANCES CAUSING ADVERSE EFFECTS IN THERAPEUTIC USE	E930-E949	10	0	1	1	0	1	4	0	0	2	1	0	0	0

FUENTE: DEPARTAMENTO DE SALUD, ADMINISTRACION DE FACILIDADES Y SERVICIOS DE SALUD, OFICINA DE ESTADISTICAS DE SALUD, SAN JUAN, PUERTO RICO  
 SOURCE: DEPARTMENT OF HEALTH, HEALTH FACILITIES AND SERVICES ADMINISTRATION, OFFICE OF HEALTH STATISTICS, SAN JUAN, PUERTO RICO

TABLA-6 DEFUNCIONES POR ACCIDENTES, CLASE DE ACCIDENTE Y GRUPOS DE EDAD  
 TABLE-6 DEATHS BY ACCIDENTS, TYPE OF ACCIDENT AND AGE GROUPS  
 PUERTO RICO 1990

CLASE DE ACCIDENTES-TYPE OF ACCIDENTS	CODIGOS	GRUPOS DE EDAD-AGE GROUPS																			NO ESP.
	ICD-9 CODES	TOTAL	1	1	2	3	4	5-14	15-24	25-34	35-44	45-49	50-54	55-59	60-64	65-69	70-74	75-79	80-84	85+	
TODOS LOS ACCIDENTES ALL ACCIDENTS	E000-E949	1136	19	7	6	5	2	49	166	165	172	65	61	53	55	53	49	55	54	66	14
ACCIDENTES DE TRAFICO DE VEHICULOS DE MOTOR MOTOR VEHICLE TRAFFIC ACCIDENTS	E810-E819	548	7	4	2	1	0	29	107	84	87	38	29	28	34	34	18	18	15	8	5
POR COLISION ENTRE VEHICULOS DE MOTOR COLLISION WITH ANOTHER MOTOR VEHICLE	E812	3	0	0	0	0	0	0	3	0	0	0	0	0	0	0	0	0	0	0	0
POR COLISION ENTRE UN VEHICULO DE MOTOR Y OTRO TIPO DE VEHICULO COLLISION WITH OTHER VEHICLE	E813	3	0	0	0	0	0	1	2	0	0	0	0	0	0	0	0	0	0	0	0
POR COLISION ENTRE VEHICULO DE MOTOR Y UN PEATON COLLISION WITH PEDESTRIAN	E814	229	0	2	0	1	0	11	14	26	42	18	10	15	23	19	9	14	12	8	5
OTRO ACCIDENTE DE TRAFICO POR COLISION DE VEHICULO DE MOTOR EN CARRETERA OTHER MOTOR VEHICLE ACCIDENT INVOLVING COLLISION ON THE HIGHWAY	E815	6	0	0	0	0	0	0	4	2	0	0	0	0	0	0	0	0	0	0	0
OTRO ACCIDENTE DE TRAFICO DE VEHICULO DE MOTOR SIN COLISION OTHER NONCOLLISION MOTOR VEHICLE TRAFFIC ACCIDENT	E818	4	0	0	0	0	0	0	2	0	1	0	0	0	0	0	0	1	0	0	0
ACCIDENTE DE TRAFICO DE VEHICULO DE MOTOR DE NATURALEZA NO ESPECIFICADA MOTOR VEHICLE TRAFFIC ACCIDENT OF UNSPECIFIED NATURE	E819	303	7	2	2	0	0	17	82	56	44	20	19	13	11	15	9	3	3	0	0
ACCIDENTES DE OTROS VEHICULOS DE CARRETERA OTHER ROAD VEHICLE ACCIDENTS	E824-E829	18	0	0	0	0	0	6	6	2	0	1	1	1	0	0	1	0	0	0	0
ACCIDENTES DE TRANSPORTE POR AGUA WATER TRANSPORT ACCIDENTS	E830-E838	2	0	0	0	0	0	0	1	0	0	0	1	0	0	0	0	0	0	0	0
ACCIDENTES DE TRANSPORTE AEREO Y ESPACIAL AIR AND SPACE TRANSPORT ACCIDENTS	E840-E845	7	0	0	0	0	0	0	0	3	1	2	0	1	0	0	0	0	0	0	0
ENVENENAMIENTO ACCIDENTAL CON DROGAS, MEDICAMENTOS Y PRODUCTOS BIOLÓGICOS ACCIDENTAL POISONING BY DRUGS, MEDICAMENTS AND BIOLOGICALS	E850-E858	70	0	0	0	0	0	0	15	20	29	0	4	0	0	1	0	0	1	0	0



TABLA-6 DEFUNCIONES POR ACCIDENTES, CLASE DE ACCIDENTE Y GRUPOS DE EDAD  
 TABLE-6 DEATHS BY ACCIDENTS, TYPE OF ACCIDENT AND AGE GROUPS  
 PUERTO RICO 1990

CLASE DE ACCIDENTES-TYPE OF ACCIDENTS	CODIGOS ICD-9 CODES	GRUPOS DE EDAD-AGE GROUPS																			NO ESP	
		TOTAL	(1	1	2	3	4	5-14	15-24	25-34	35-44	45-49	50-54	55-59	60-64	65-69	70-74	75-79	80-84	85+		
ENVENENAMIENTO ACCIDENTAL POR ANALGESICOS, ANTIPERITICOS Y ANTIREUMATICOS ACCIDENTAL POISONING BY ANALGESICS, ANTIPTYRETICS, AND ANTIRHEUMATICS	E850	22	0	0	0	0	0	0	5	7	10	0	0	0	0	0	0	0	0	0	0	0
OPIACEOS Y NARCOTICOS ANALOGOS OPIATES AND RELATED NARCOTICS	E850.0	22	0	0	0	0	0	0	5	7	10	0	0	0	0	0	0	0	0	0	0	0
ENVENENAMIENTO ACCIDENTAL POR TRANQUILIZANTES ACCIDENTAL POISONING BY TRANQUILIZERS	E853	1	0	0	0	0	0	0	0	0	0	0	0	0	0	1	0	0	0	0	0	0
ENVENENAMIENTO ACCIDENTAL POR OTROS AGENTES PSICOTROPICOS ACCIDENTAL POISONING BY OTHER PSYCHOTROPIC AGENTS	E854	1	0	0	0	0	0	0	0	0	1	0	0	0	0	0	0	0	0	0	0	0
ENVENENAMIENTO ACCIDENTAL POR OTRAS DROGAS QUE ACTUAN SOBRE LOS SISTEMAS NERVIOSOS CENTRAL Y AUTONOMO ACCIDENTAL POISONING BY OTHER DRUGS ACTING ON CENTRAL AND AUTONOMIC NERVOUS SYSTEMS	E855	21	0	0	0	0	0	0	2	7	9	0	3	0	0	0	0	0	0	0	0	0
ENVENENAMIENTO ACCIDENTAL POR OTRAS DROGAS ACCIDENTAL POISONING BY OTHER DRUGS	E858	25	0	0	0	0	0	0	8	6	9	0	1	0	0	0	0	0	0	1	0	0
ENVENENAMIENTO ACCIDENTAL POR OTRAS SUSTANCIAS SOLIDAS Y LIQUIDAS, GASES Y VAPORES ACCIDENTAL POISONING BY OTHER SOLID AND LIQUID SUBSTANCES, GASES AND VAPORS	E860-E869	27	0	0	0	0	1	0	1	8	5	3	3	1	3	1	1	1	0	0	0	0
ACCIDENTES DURANTE LA ATENCION MEDICA Y QUIRURGICA MISADVENTURES TO PATIENTS DURING SURGICAL AND MEDICAL CARE	E870-E876	1	0	0	0	0	0	0	0	0	0	0	0	0	0	1	0	0	0	0	0	0
PROCEDIMIENTOS QUIRURGICOS Y MEDICOS COMO CAUSAS DE REACCIONES ANORMALES DEL PACIENTE O DE COMPLICACIONES ULTERIORES, SIN MENCION DE ACCIDENTE OCURRIDO EN EL MOMENTO DE EFECTUAR EL PROCEDIMIENTO SURGICAL AND MEDICAL PROCEDURES AS THE CAUSE OF ABNORMAL REACTION OF PATIENT OR LATER COMPLICATION, WITHOUT MENTION OF MISADVENTURE AT THE TIME OF PROCEDURE	E878-E879	17	2	0	0	0	0	0	0	1	0	0	1	3	1	3	3	1	1	1	1	0

TABLA-6 DEFUNCIONES POR ACCIDENTES, CLASE DE ACCIDENTE Y GRUPOS DE EDAD  
 TABLE-6 DEATHS BY ACCIDENTS, TYPE OF ACCIDENT AND AGE GROUPS  
 PUERTO RICO 1990

CLASE DE ACCIDENTES-TYPE OF ACCIDENTS	CODIGOS ICD-9 CODES	GRUPOS DE EDAD-AGE GROUPS																			NO ESP.
		TOTAL	(1	1	2	3	4	5-14	15-24	25-34	35-44	45-49	50-54	55-59	60-64	65-69	70-74	75-79	80-84	85+	
CAIDAS ACCIDENTALES ACCIDENTAL FALLS	E880-E888	188	0	0	1	0	0	2	4	16	12	9	6	5	9	8	14	20	26	56	0
ACCIDENTES CAUSADOS POR EL FUEGO ACCIDENTS CAUSED BY FIRE AND FLAMES	E890-E899	17	0	1	1	0	0	2	0	2	1	0	2	0	1	1	2	1	2	1	0
ACCIDENTES DEBIDOS A FACTORES NATURALES Y DEL AMBIENTE ACCIDENTS DUE TO NATURAL AND ENVIRONMENTAL FACTORS	E900-E909	3	0	0	0	0	0	0	2	0	0	1	0	0	0	0	0	0	0	0	0
ACCIDENTES CAUSADOS POR SUBERSION, SOFOCACION Y CUERPOS EXTRAÑOS ACCIDENTS CAUSED BY SUBERSION, SUFFOCATION AND FOREIGN BODIES	E910-E915	157	9	1	2	2	1	7	17	21	24	6	9	7	3	3	6	12	6	14	7
ANEGAMIENTO Y SUBERSION ACCIDENTALES ACCIDENTAL DROWNING AND SUBERSION	E910	88	0	0	1	2	1	7	17	19	17	4	6	4	1	2	0	0	0	0	7
INHALACION E INGESTION DE ALIMENTO QUE CAUSA OBSTRUCCION DE LAS VIAS RESPIRATORIAS O SOFOCACION INHALATION AND INGESTION OF FOOD CAUSING OBSTRUCTION OF RESPIRATORY TRACT OR SUFFOCATION	E911	41	4	0	1	0	0	0	0	1	5	1	2	1	2	0	4	7	3	10	0
INHALACION E INGESTION DE OTRO OBJETO QUE CAUSA OBSTRUCCION DE LAS VIAS RESPIRATORIAS O SOFOCACION INHALATION AND INGESTION OF OTHER OBJECT CAUSING OBSTRUCTION OF RESPIRATORY TRACT OR SUFFOCATION	E912	25	3	1	0	0	0	0	0	1	2	1	1	2	0	1	2	4	3	4	0
SOFOCACION MECANICA ACCIDENTAL ACCIDENTAL MECHANICAL SUFFOCATION	E913	2	2	0	0	0	0	0	0	0	0	0	0	0	0	0	0	0	0	0	0
OTROS ACCIDENTES CAUSADOS POR SUBERSION, SOFOCACION Y CUERPOS EXTRAÑOS OTHER ACCIDENTS CAUSED BY SUBERSION, SUFFOCATION AND FOREIGN BODIES	E914-E915	1	0	0	0	0	0	0	0	0	0	0	0	0	0	0	0	0	1	0	0
OTROS ACCIDENTES OTHER ACCIDENTS	E916-E928	70	1	1	0	2	0	3	13	8	11	5	3	3	2	2	4	2	3	3	2
GOLPE ACCIDENTAL CAUSADO POR LA CAIDA DE UN OBJETO STRUCK ACCIDENTALLY BY FALLING OBJECT	E916	14	0	0	0	1	0	1	3	2	1	2	2	1	0	1	0	0	0	0	0

TABLA-6 DEFUNCIONES POR ACCIDENTES, CLASE DE ACCIDENTE Y GRUPOS DE EDAD  
 TABLE-6 DEATHS BY ACCIDENTS, TYPE OF ACCIDENT AND AGE GROUPS  
 PUERTO RICO 1990

CLASE DE ACCIDENTES-TYPE OF ACCIDENTS	CODIGOS ICD-9 CODES	GRUPOS DE EDAD-AGE GROUPS																		NO ESP.	
		TOTAL	<1	1	2	3	4	5-14	15-24	25-34	35-44	45-49	50-54	55-59	60-64	65-69	70-74	75-79	80-84		85+
ACCIDENTE DEBIDO A COLISION CON O GOLPE DADO POR OBJETO O PERSONA STRIKING AGAINST OR STRUCK ACCIDENTALLY BY OBJECTS OR PERSONS	E917	2	0	0	0	0	0	0	1	0	1	0	0	0	0	0	0	0	0	0	0
ACCIDENTE CAUSADO POR MAQUINARIA ACCIDENT CAUSED BY MACHINERY	E919	3	0	0	0	0	0	1	2	0	0	0	0	0	0	0	0	0	0	0	0
ACCIDENTE CAUSADO POR INSTRUMENTOS U OBJETOS CORTANTES O PUNZANTES ACCIDENT CAUSED BY CUTTING AND PIERCING INSTRUMENTS OR OBJECTS	E920	2	0	0	0	0	0	0	0	0	1	0	0	0	1	0	0	0	0	0	0
ACCIDENTE CAUSADO POR PROYECTIL DE ARMA DE FUEGO ACCIDENT CAUSED BY FIREARM MISSILE	E922	1	0	0	0	0	0	0	0	0	0	0	0	0	0	0	1	0	0	0	0
ACCIDENTE CAUSADO POR MATERIAL EXPLOSIVO ACCIDENT CAUSED BY EXPLOSIVE MATERIAL	E923	7	0	0	0	0	0	1	0	1	1	2	1	1	0	0	0	0	0	0	0
ACCIDENTE CAUSADO POR LA CORRIENTE ELECTRICA ACCIDENT CAUSED BY ELECTRIC CURRENT	E925	22	1	0	0	1	0	1	4	4	6	2	1	0	0	0	2	0	0	0	0
OTRAS CAUSAS ACCIDENTALES Y AMBIENTALES Y LAS NO ESPECIFICADAS OTHER AND UNSPECIFIED ENVIRONMENTAL AND ACCIDENTAL CAUSES	E928	19	0	1	0	0	0	0	2	2	1	0	0	1	0	1	1	2	3	3	2
EFFECTOS TARDIOS DE LESION ACCIDENTAL LATE EFFECTS OF ACCIDENTAL INJURY	E929	1	0	0	0	0	0	0	0	0	0	0	0	0	0	0	0	0	0	1	0
DROGAS, MEDICAMENTOS Y PRODUCTOS BIOLÓGICOS QUE CAUSAN EFECTOS ADVERSOS EN SU USO TERAPÉUTICO DRUGS, MEDICAMENTS AND BIOLOGICAL SUBSTANCES CAUSING ADVERSE EFFECTS IN THERAPEUTIC USE	E930-E949	10	0	0	0	0	0	0	0	0	2	0	0	4	1	0	0	1	0	2	0

FUENTE: DEPARTAMENTO DE SALUD, ADMINISTRACION DE FACILIDADES Y SERVICIOS DE SALUD, OFICINA DE ESTADISTICAS DE SALUD, SAN JUAN, PUERTO RICO  
 SOURCE: DEPARTMENT OF HEALTH, HEALTH FACILITIES AND SERVICES ADMINISTRATION, OFFICE OF HEALTH STATISTICS, SAN JUAN, PUERTO RICO

**TABLA-7 DEFUNCIONES POR ACCIDENTES, CLASE DE ACCIDENTE, SEXO Y TASAS**  
**TABLE-7 DEATHS BY ACCIDENTS, TYPE OF ACCIDENT, SEX AND RATES**  
**PUERTO RICO 1990**

CLASE DE ACCIDENTES-TYPE OF ACCIDENTS	CODIGOS		SEXO - SEX								
	ICD-9 CODES	TOTAL	VARONES-MALES			HEMBRAS-FEMALES					
			NUMERO	TASA	%	NUMERO	TASA	%	NUMERO	TASA	%
			NUMBER	RATE	%	NUMBER	RATE	%	NUMBER	RATE	%
TODOS LOS ACCIDENTES ALL ACCIDENTS	E800-E949	1136	32.2	100.0	870	50.9	100.0	266	14.6	100.0	
ACCIDENTES DE TRAFICO DE VEHICULOS DE MOTOR MOTOR VEHICLE TRAFFIC ACCIDENTS	E810-E819	548	15.5	48.2	434	25.4	49.9	114	6.3	42.9	
POR COLISION ENTRE VEHICULOS DE MOTOR COLLISION WITH ANOTHER MOTOR VEHICLE	E812	3	0.1	0.3	3	0.2	0.3	0	0.0	0.0	
POR COLISION ENTRE UN VEHICULO DE MOTOR Y OTRO TIPO DE VEHICULO COLLISION WITH OTHER VEHICLE	E813	3	0.1	0.3	2	0.1	0.2	1	0.1	0.4	
POR COLISION ENTRE VEHICULO DE MOTOR Y UN PEATON COLLISION WITH PEDESTRIAN	E814	229	6.5	20.2	185	10.8	21.3	44	2.4	16.5	
OTRO ACCIDENTE DE TRAFICO POR COLISION DE VEHICULO DE MOTOR EN CARRETERA OTHER MOTOR VEHICLE ACCIDENT INVOLVING COLLISION ON THE HIGHWAY	E815	6	0.2	0.5	5	0.3	0.6	1	0.1	0.4	
OTRO ACCIDENTE DE TRAFICO DE VEHICULO DE MOTOR SIN COLISION OTHER NONCOLLISION MOTOR VEHICLE TRAFFIC ACCIDENT	E818	4	0.1	0.4	4	0.2	0.5	0	0.0	0.0	
ACCIDENTE DE TRAFICO DE VEHICULO DE MOTOR DE NATURALEZA NO ESPECIFICADA MOTOR VEHICLE TRAFFIC ACCIDENT OF UNSPECIFIED NATURE	E819	303	8.6	26.7	235	13.8	27.0	68	3.7	25.6	
ACCIDENTES DE OTROS VEHICULOS DE CARRETERA OTHER ROAD VEHICLE ACCIDENTS	E826-E829	18	0.5	1.6	17	1.0	2.0	1	0.1	0.4	
ACCIDENTES DE TRANSPORTE POR AGUA WATER TRANSPORT ACCIDENTS	E830-E838	2	0.1	0.2	1	0.1	0.1	1	0.1	0.4	
ACCIDENTES DE TRANSPORTE AEREO Y ESPACIAL AIR AND SPACE TRANSPORT ACCIDENTS	E840-E845	7	0.2	0.6	7	0.4	0.8	0	0.0	0.0	
ENUENENAMIENTO ACCIDENTAL CON DROGAS, MEDICAMENTOS Y PRODUCTOS BIOLÓGICOS ACCIDENTAL POISONING BY DRUGS, MEDICAMENTS AND BIOLOGICALS	E850-E858	70	2.0	6.2	63	3.7	7.2	7	0.4	2.6	

TABLA-7 DEFUNCIONES POR ACCIDENTES, CLASE DE ACCIDENTE, SEXO Y TASAS  
 TABLE-7 DEATHS BY ACCIDENTS, TYPE OF ACCIDENT, SEX AND RATES  
 PUERTO RICO 1990

CLASE DE ACCIDENTES-TYPE OF ACCIDENTS	CODIGOS ICD-9 CODES	SEXO - SEX								
		TOTAL			VARONES-MALES			HEMBRAS-FEMALES		
		NUMERO	TASA	%	NUMERO	TASA	%	NUMERO	TASA	%
		NUMBER	RATE	%	NUMBER	RATE	%	NUMBER	RATE	%
ENVENENAMIENTO ACCIDENTAL POR ANALGESICOS, ANTIPERITICOS Y ANTIREUMATICOS ACCIDENTAL POISONING BY ANALGESICS, ANTIPYRETICS, AND ANTIRHEUMATICS	E850	22	0.6	1.9	20	1.2	2.3	2	0.1	0.8
OPIACEOS Y MARCOTICOS ANALOGOS OPIATES AND RELATED NARCOTICS	E850.0	22	0.6	1.9	20	1.2	2.3	2	0.1	0.8
ENVENENAMIENTO ACCIDENTAL POR TRANQUILIZANTES ACCIDENTAL POISONING BY TRANQUILIZERS	E853	1	0.0	0.1	1	0.1	0.1	0	0.0	0.0
ENVENENAMIENTO ACCIDENTAL POR OTROS AGENTES PSICOTROPICOS ACCIDENTAL POISONING BY OTHER PSYCHOTROPIC AGENTS	E854	1	0.0	0.1	1	0.1	0.1	0	0.0	0.0
ENVENENAMIENTO ACCIDENTAL POR OTRAS DROGAS QUE ACTUAN SOBRE LOS SISTEMAS NERVIOSOS CENTRAL Y AUTONOMO ACCIDENTAL POISONING BY OTHER DRUGS ACTING ON CENTRAL AND AUTONOMIC NERVOUS SYSTEMS	E855	21	0.6	1.8	18	1.1	2.1	3	0.2	1.1
ENVENENAMIENTO ACCIDENTAL POR OTRAS DROGAS ACCIDENTAL POISONING BY OTHER DRUGS	E858	25	0.7	2.2	23	1.3	2.6	2	0.1	0.8
ENVENENAMIENTO ACCIDENTAL POR OTRAS SUSTANCIAS SOLIDAS Y LIQUIDAS, GASES Y VAPORES ACCIDENTAL POISONING BY OTHER SOLID AND LIQUID SUBSTANCES, GASES AND VAPORS	E860-E869	27	0.8	2.4	26	1.5	3.0	1	0.1	0.4
ACCIDENTES DURANTE LA ATENCION MEDICA Y QUIRURGICA MISADVENTURES TO PATIENTS DURING SURGICAL AND MEDICAL CARE	E870-E876	1	0.0	0.1	0	0.0	0.0	1	0.1	0.4
PROCEDIMIENTOS QUIRURGICOS Y MEDICOS COMO CAUSAS DE REACCIONES ANORMALES DEL PACIENTE O DE COMPLICACIONES ULTERIORES, SIN MENCION DE ACCIDENTE OCURRIDO EN EL MOMENTO DE EFECTUAR EL PROCEDIMIENTO SURGICAL AND MEDICAL PROCEDURES AS THE CAUSE OF ABNORMAL REACTION OF PATIENT OR LATER COMPLICATION, WITHOUT MENTION OF MISADVENTURE AT THE TIME OF PROCEDURE	E878-E879	17	0.5	1.5	8	0.5	0.9	9	0.5	3.4

TABLA-7 DEFUNCIONES POR ACCIDENTES, CLASE DE ACCIDENTE, SEXO Y TASAS  
 TABLE-7 DEATHS BY ACCIDENTS, TYPE OF ACCIDENT, SEX AND RATES  
 PUERTO RICO 1989

CLASE DE ACCIDENTES-TYPE OF ACCIDENTS	CODIGOS		SEXO - SEX								
	ICD-9 CODES	TOTAL	VARONES-MALES			HEMBRAS-FEMALES					
			NUMERO	TASA	%	NUMERO	TASA	%	NUMERO	TASA	%
			NUMBER	RATE	%	NUMBER	RATE	%	NUMBER	RATE	%
CAIDAS ACCIDENTALES ACCIDENTAL FALLS	E880-E888	188	5.3	16.5	113	6.6	13.0	75	4.1	28.2	
ACCIDENTES CAUSADOS POR EL FUEGO ACCIDENTS CAUSED BY FIRE AND FLAMES	E890-E899	17	0.5	1.5	11	0.6	1.3	6	0.3	2.3	
ACCIDENTES DEBIDOS A FACTORES NATURALES Y DEL AMBIENTE ACCIDENTS DUE TO NATURAL AND ENVIRONMENTAL FACTORS	E900-E909	3	0.1	0.3	3	0.2	0.3	0	0.0	0.0	
ACCIDENTES CAUSADOS POR SUMERSION, SOFOCACION Y CUERPOS ESTRANOS ACCIDENTS CAUSED BY SUBMERSION, SUFFOCATION AND FOREIGN BODIES	E910-E915	157	4.5	13.8	123	7.2	14.1	34	1.9	12.8	
AHOGAMIENTO Y SUMERSION ACCIDENTALES ACCIDENTAL DROWNING AND SUBMERSION	E910	88	2.5	7.7	79	4.6	9.1	9	0.5	3.4	
INHALACION E INGESTION DE ALIMENTO QUE CAUSA OBSTRUCCION DE LAS VIAS RESPIRATORIAS O SOFOCACION INHALATION AND INGESTION OF FOOD CAUSING OBSTRUCTION OF RESPIRATORY TRACT OR SUFFOCATION	E911	41	1.2	3.6	25	1.5	2.9	16	0.9	6.0	
INHALACION E INGESTION DE OTRO OBJETO QUE CAUSA OBSTRUCCION DE LAS VIAS RESPIRATORIAS O SOFOCACION INHALATION AND INGESTION OF OTHER OBJECT CAUSING OBSTRUCTION OF RESPIRATORY TRACT OR SUFFOCATION	E912	25	0.7	2.2	17	1.0	2.0	8	0.4	3.0	
SOFOCACION MECANICA ACCIDENTAL ACCIDENTAL MECHANICAL SUFFOCATION	E913	2	0.1	0.2	2	0.1	0.2	0	0.0	0.0	
OTROS ACCIDENTES CAUSADOS POR SUMERSION, SOFOCACION Y CUERPOS EXTRAÑOS OTHER ACCIDENTS CAUSED BY SUBMERSION, SUFFOCATION AND FOREIGN BODIES	E914-E915	1	0.0	0.1	0	0.0	0.0	1	0.1	0.4	
OTROS ACCIDENTES OTHER ACCIDENTS	E916-E928	70	2.0	6.2	60	3.5	6.9	10	0.5	3.8	
GOLPE ACCIDENTAL CAUSADO POR LA CAIDA DE UN OBJETO STRUCK ACCIDENTALLY BY FALLING OBJECT	E916	14	0.4	1.2	13	0.8	1.5	1	0.1	0.4	

TABLA-7 DEFUNCIONES POR ACCIDENTES, CLASE DE ACCIDENTE, SEXO Y TASAS  
 TABLE-7 DEATHS BY ACCIDENTS, TYPE OF ACCIDENT, SEX AND RATES  
 PUERTO RICO 1990

CLASE DE ACCIDENTES-TYPE OF ACCIDENTS	CODIGOS ICD-9 CODES	SEXO - SEX								
		TOTAL			VARONES-MALES			HEMBRAS-FEMALES		
		NUMERO	TASA	%	NUMERO	TASA	%	NUMERO	TASA	%
		NUMBER	RATE	%	NUMBER	RATE	%	NUMBER	RATE	%
ACCIDENTE DEBIDO A COLISION CON O GOLPE DADO POR OBJETO O PERSONA STRIKING AGAINST OR STRUCK ACCIDENTALL BY OBJECTS OR PERSONS	E917	2	0.1	0.2	2	0.1	0.2	0	0.0	0.0
ACCIDENTE CAUSADO POR MAQUINARIA ACCIDENT CAUSED BY MACHINERY	E919	3	0.1	0.3	3	0.2	0.3	0	0.0	0.0
ACCIDENTE CAUSADO POR INSTRUMENTOS U OBJETOS CORTANTES O PUNZANTES ACCIDENT CAUSED BY CUTTING AND PIERCING INSTRUMENTS OR OBJECTS	E920	2	0.1	0.2	1	0.1	0.1	1	0.1	0.4
ACCIDENTE CAUSADO POR PROYECTIL DE ARMA DE FUEGO ACCIDENT CAUSED BY FIREARM MISSILE	E922	1	0.0	0.1	1	0.1	0.1	0	0.0	0.0
ACCIDENTE CAUSADO POR MATERIAL EXPLOSIVO ACCIDENT CAUSED BY EXPLOSIVE MATERIAL	E923	7	0.2	0.6	6	0.4	0.7	1	0.1	0.4
ACCIDENTE CAUSADO POR LA CORRIENTE ELECTRICA ACCIDENT CAUSED BY ELECTRIC CURRENT	E925	22	0.6	1.9	20	1.2	2.3	2	0.1	0.8
OTRAS CAUSAS ACCIDENTALES Y AMBIENTALES Y LAS NO ESPECIFICADAS OTHER AND UNSPECIFIED ENVIROMENTAL AND ACCIDENTAL CAUSES	E928	19	0.5	1.7	14	0.8	1.6	5	0.3	1.9
EFFECTOS TARDIOS DE LESION ACCIDENTAL LATE EFFECTS OF ACCIDENTAL INJURY	E929	1	0.0	0.1	0	0.0	0.0	1	0.1	0.4
DROGAS, MEDICAMENTOS Y PRODUCTOS BIOLÓGICOS QUE CAUSAN EFECTOS ADVERSOS EN SU USO TERAPEUTICO DRUGS, MEDICAMENTS AND BIOLOGICAL SUBSTANCES CAUSING ADVERSE EFFECTS IN THERAPEUTIC USE	E930-E949	10	0.3	0.9	4	0.2	0.5	6	0.3	2.3

FUENTE: DEPARTAMENTO DE SALUD, ADMINISTRACION DE FACILIDADES Y SERVICIOS DE SALUD, OFICINA DE ESTADISTICAS DE SALUD, SAN JUAN, PUERTO RICO  
 SOURCE: DEPARTMENT OF HEALTH, HEALTH FACILITIES AND SERVICES ADMINISTRATION, OFFICE OF HEALTH STATISTICS, SAN JUAN, PUERTO RICO

TABLA-8 DEFUNCIONES POR HOMICIDIOS DISTRIBUIDOS POR PROCEDIMIENTO EMPLEADO, GRUPO DE EDAD Y SEXO  
 TABLE-8 DEATHS BY HOMICIDES DISTRIBUTION BY PROCEDURES, AGE GROUPS AND SEX  
 PUERTO RICO, 1990

GRUPO DE EDAD	!TODOS LOS PROCEDIMIENTOS! !ALL THE PROCEDURES				ARMAS DE FUEGO Y EXPLOSIVOS !FIREARMS AND EXPLOSIVE				! INSTRUMENTOS CORTANTES Y PUNZANTES ! CUTTING & PIERCING INS.				!OTROS PROCEDIMIENTOS Y LOS NO ESPECIFICADOS !OTHER & NOT SPEC. PROCEDURE			
	AGE GROUPS	!TOTAL! !MALE!	!VARON! !FEMALE!	!HEMBRA! !ESP.!	!NO !ESP.!	!TOTAL! !MALE!	!VARON! !FEMALE!	!HEMBRA! !ESP.!	!NO !ESP.!	!TOTAL! !MALE!	!VARON! !FEMALE!	!HEMBRA! !ESP.!	!NO !ESP.!	!TOTAL! !MALE!	!VARON! !FEMALE!	!HEMBRA! !ESP.!
TOTAL	583	510	73	-	492	445	47	-	48	38	10	-	43	27	16	-
< 1 AÑO - YEAR	-	-	-	-	-	-	-	-	-	-	-	-	-	-	-	-
1	-	-	-	-	-	-	-	-	-	-	-	-	-	-	-	-
2	-	-	-	-	-	-	-	-	-	-	-	-	-	-	-	-
3	-	-	-	-	-	-	-	-	-	-	-	-	-	-	-	-
4	-	-	-	-	-	-	-	-	-	-	-	-	-	-	-	-
5 - 9	2	1	1	-	2	1	1	-	-	-	-	-	-	-	-	-
10 - 14	2	2	-	-	2	2	-	-	-	-	-	-	-	-	-	-
15 - 19	83	79	4	-	76	73	3	-	3	3	-	-	4	3	1	-
20 - 24	115	99	16	-	103	93	10	-	7	5	2	-	5	1	4	-
25 - 29	108	92	16	-	89	79	10	-	12	10	2	-	7	3	4	-
30 - 34	92	69	13	-	70	64	6	-	6	2	4	-	6	3	3	-
35 - 39	56	48	8	-	49	42	7	-	3	2	1	-	4	4	-	-
40 - 44	33	30	3	-	29	27	2	-	3	3	-	-	1	-	1	-
45 - 49	32	26	6	-	26	21	5	-	5	4	1	-	1	1	-	-
50 - 54	19	18	1	-	17	16	1	-	-	-	-	-	2	2	-	-
55 - 59	13	13	-	-	9	9	-	-	2	2	-	-	2	2	-	-
60 - 64	8	7	1	-	6	5	1	-	1	1	-	-	1	1	-	-
65 - 69	11	10	1	-	5	5	-	-	4	4	-	-	2	1	1	-
70 - 74	6	6	-	-	4	4	-	-	-	-	-	-	2	2	-	-
75 - 79	3	2	1	-	1	1	-	-	-	-	-	-	2	1	1	-
80 - 84	1	1	-	-	-	-	-	-	-	-	-	-	1	1	-	-
85 +	4	3	1	-	-	-	-	-	1	1	-	-	3	2	1	-
SIN ESP. (UNSP.)	5	4	1	-	4	3	1	-	1	1	-	-	-	-	-	-

FUENTE: DEPARTAMENTO DE SALUD, ADM. DE FACILIDADES Y SERVICIOS DE SALUD, OFICINA DE ESTADISTICAS DE SALUD, SAN JUAN, PUERTO RICO.  
 SOURCE: DEPARTMENT OF HEALTH, HEALTH FACILITIES AND SERVICES ADMINISTRATION, OFFICE OF HEALTH STATISTICS, SAN JUAN, PUERTO RICO.



**TABLA- 9 DEFUNCIONES POR SUICIDIOS DISTRIBUIDOS POR PROCEDIMIENTOS EMPLEADOS, GRUPO DE EDAD Y SEXO**  
**TABLE- 9 DEATHS BY SUICIDES DISTRIBUTION BY PROCEDURES, AGE GROUPS AND SEX**  
**PUERTO RICO, 1990**

GRUPOS DE EDAD	! TODOS LOS PROCEDIMIENTOS !				! SOLIDOS Y LIQUIDOS !				! AHORCAMIENTO !				! ARMAS DE FUEGO Y EXPLOSIVAS !			! OTROS PROCEDIMIENTOS Y LOS NO ESPECIF. !				
	! ALL THE PROCEDURES !				! SOLID AND LIQUIDS !				! HANGING !				! FIREARMS & EXPLOSIVE !			! OTHER & NOT ESPECIF. !				
AGE GROUPS	! TOTAL !	! VARON !	! HEM. !	! NO !	! TOTAL !	! VARON !	! HEM. !	! NO !	! TOTAL !	! VARON !	! HEM. !	! NO !	! TOTAL !	! VARON !	! HEM. !	! NO !	! TOTAL !	! VARON !	! HEM. !	! NO !
	! MALE !	! FEM. !	! ESP. !	! MALE !	! FEM. !	! ESP. !	! MALE !	! FEM. !	! MALE !	! FEM. !	! ESP. !	! MALE !	! FEM. !	! ESP. !	! MALE !	! FEM. !	! MALE !	! FEM. !	! ESP. !	! MALE !
T O T A L	371	333	38	-	56	45	11	-	201	184	17	-	90	87	3	-	24	17	7	-
10 - 14	3	2	1	-	-	-	-	-	2	1	1	-	1	1	-	-	-	-	-	-
15 - 19	9	7	2	-	2	-	2	-	3	3	-	-	4	4	-	-	-	-	-	-
20 - 24	30	27	3	-	2	2	-	-	17	15	2	-	10	10	-	-	1	-	1	-
25 - 29	35	31	4	-	6	5	1	-	22	19	3	-	5	5	-	-	2	2	-	-
30 - 34	45	40	5	-	6	6	-	-	26	24	2	-	8	7	1	-	5	3	2	-
35 - 39	45	40	5	-	8	8	-	-	23	21	2	-	10	9	1	-	4	2	2	-
40 - 44	28	26	2	-	3	2	1	-	15	14	1	-	9	9	-	-	1	1	-	-
45 - 49	30	27	3	-	6	5	1	-	14	13	1	-	7	7	-	-	3	2	1	-
50 - 54	25	22	3	-	6	3	3	-	10	10	-	-	9	9	-	-	-	-	-	-
55 - 59	21	18	3	-	5	4	1	-	11	10	1	-	2	2	-	-	3	2	1	-
60 - 64	21	19	2	-	3	2	1	-	13	12	1	-	4	4	-	-	1	1	-	-
65 - 69	27	26	1	-	3	3	-	-	19	18	1	-	4	4	-	-	1	1	-	-
70 - 74	20	16	4	-	3	2	1	-	10	8	2	-	5	4	1	-	2	2	-	-
75 - 79	12	12	-	-	1	1	-	-	6	6	-	-	4	4	-	-	1	1	-	-
80 - 84	13	13	-	-	2	2	-	-	7	7	-	-	4	4	-	-	-	-	-	-
85 +	7	7	-	-	-	-	-	-	3	3	-	-	4	4	-	-	-	-	-	-
SIN ESP. (UNSP.)	-	-	-	-	-	-	-	-	-	-	-	-	-	-	-	-	-	-	-	-

**FUENTE: DEPARTAMENTO DE SALUD, ADM. DE FACILIDADES Y SERVICIOS DE SALUD, OFICINA DE ESTADISTICAS DE SALUD, SAN JUAN, PUERTO RICO.**  
**SOURCE: DEPARTMENT OF HEALTH, HEALTH FACILITIES AND SERVICES ADMINISTRATION, OFFICE OF HEALTH STATISTICS, SAN JUAN, PUERTO RICO.**

M O R T A L I D A D  
I N F A N T I L



TASAS DE MORTALIDAD INFANTIL POR SEXO  
 INFANT MORTALITY RATES BY SEX  
 PUERTO RICO 1950-1990

AMBOS SEXOS

VARONES

HEMBRAS

TASAS POR 1,000 NACIDOS VIVOS

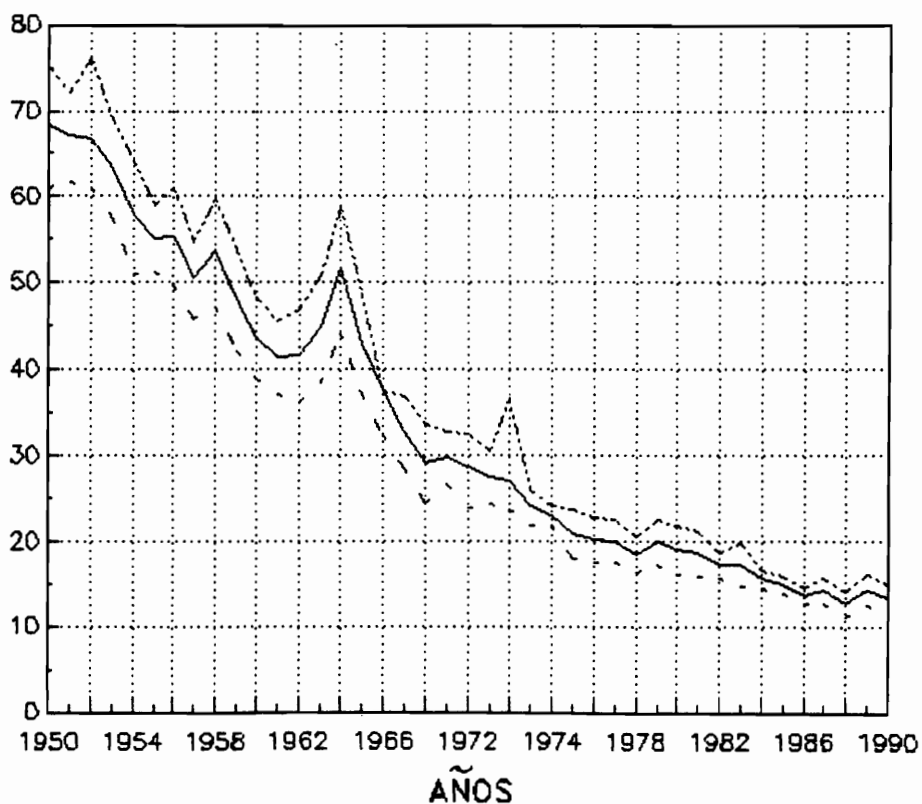

FUENTE: DEPARTAMENTO DE SALUD, AFASS,  
 OFICINA DE ESTADISTICAS DE SALUD, SAN JUAN, P.R.



TABLA-1 TASAS DE MORTALIDAD INFANTIL POR SEXO  
 TABLE-1 INFANT MORTALITY RATE BY SEX  
 PUERTO RICO, 1990 - 1949

ANO --- YEAR	TOTAL		VARONES - MALES		HEMBRAS - FEMALES	
	NUMERO NUMBER	TASA RATE	NUMERO NUMBER	TASA RATE	NUMERO NUMBER	TASA RATE
1990	0893	013.4	0512	015.0	0379	011.7
1989	0952	014.3	0545	016.0	0407	012.5
1988	0810 *	012.6	0461	014.0	0347	011.2
1987	0916 *	014.2	0516	015.7	0397	012.6
1986	0873	013.7	0479	014.6	0394	012.8
1985	0947	014.9	0517	015.9	0429	013.8
1984	0991	015.7	0540	016.6	0451	014.6
1983	1140	017.3	0670	019.8	0470	014.8
1982	1193 *	017.2	0663	018.6	0528	015.7
1981	1325	018.6	0768	021.2	0557	015.9
1980	1386	019.0	0818	021.8	0568	016.0
1979	1469	019.9	0847	022.4	0622	017.2
1978	1390	018.5	0787	020.5	0603	016.4
1977	1507	020.1	0873	022.6	0634	017.4
1976	1472	020.2	0847	022.8	0625	017.5
1975	1455	020.9	0851	023.7	0604	017.9
1974	1609	023.0	0860	024.0	0749	021.9
1973	1667	024.2	0934	025.9	0733	021.8
1972	1866	027.1	1071	036.6	0795	023.6
1971	1957	027.5	1111	030.5	0846	024.4
1970	1930	028.6	1137	032.6	0793	023.9
1969	2005 *	029.7	1129	032.7	0875	026.5
1968	1986 *	029.2	1177	033.6	0806	024.4
1967	2317	032.8	1330	036.8	0987	028.5
1966	2849 *	037.6	1656	037.6	1192	032.2
1965	3421	043.0	1971	048.6	1450	037.1
1964	4074	051.7	2374	058.8	1700	044.2
1963	3467 *	044.8	2010	050.8	1456	038.5
1962	3192	041.6	1837	046.8	1355	036.2
1961	3123	041.3	1758	045.5	1365	037.0
1960	3325	043.7	1882	048.3	1443	038.9
1959	3602	048.1	2062	053.6	1540	042.2
1958	4089	053.7	2336	059.9	1753	047.2
1957	3829	050.6	2132	054.6	1697	045.8
1956	4334	055.4	2436	061.0	1898	049.6
1955	4368	055.1	2377	059.0	1991	051.1
1954	4511	057.8	2579	064.3	1932	051.0
1953	4898	063.3	2734	069.0	2164	057.3
1952	5339	066.6	2956	076.0	2383	060.9
1951	5635	067.1	3111	072.2	2524	061.7
1950	5835	068.3	3274	075.2	2561	061.1
1949	5787 *	067.6	3200	073.2	2548	060.8

\* TOTAL INCLUYE CASOS CON SEXO NO ESPECIFICADO  
 TOTAL INCLUDES UNSPECIFIED SEX

FUENTE: DEPARTAMENTO DE SALUD, ADM. DE FACILIDADES Y SERVICIOS DE SALUD, OFICINA DE ESTADISTICAS DE SALUD, SAN JUAN, PUERTO RICO  
 SOURCE: DEPARTMENT OF HEALTH, HEALTH FACILITIES AND SERVICES ADMINISTRATION, OFFICE OF HEALTH STATISTICS, SAN JUAN, PUERTO RICO

TABLA-2 TASAS DE MORTALIDAD INFANTIL POR MES DE OCURRENCIA  
 TABLE-2 INFANT MORTALITY RATE BY MONTH OF OCCURENCE  
 PUERTO RICO, 1990

MESES ----- MONTHS	1990		1989		1988	
	NUMERO NUMBER	TASA RATE	NUMERO NUMBER	TASA RATE	NUMERO NUMBER	TASA RATE
T O T A L	893	13.4	952	14.3	810	12.6
ENERO - JANUARY	74	12.7	67	12.2	53	10.3
FEBRERO - FEBRUARY	78	15.7	57	12.6	52	11.1
MARZO - MARCH	82	15.3	72	13.8	70	13.6
ABRIL - APRIL	68	13.6	71	14.1	60	12.4
MAYO - MAY	85	16.5	76	14.3	73	14.9
JUNIO - JUNE	55	10.7	76	14.6	76	15.5
JULIO - JULY	78	14.5	95	17.3	80	15.8
AGOSTO - AUGUST	82	14.0	79	13.2	91	16.5
SEPTIEMBRE - SEPTEMBER	89	15.1	81	12.8	68	11.3
OCTUBRE - OCTOBER	72	11.8	94	15.0	73	11.8
NOVIEMBRE - NOVEMBER	74	12.4	98	16.6	55	9.5
DICIEMBRE - DECEMBER	55	9.5	86	14.4	59	10.0

FUENTE : DEPARTAMENTO DE SALUD, ADM. DE FACILIDADES Y SERVICIOS DE SALUD, OFICINA DE ESTADISTICAS DE SALUD, SAN JUAN, PUERTO RICO  
 SOURCE : DEPARTMENT OF HEALTH, HEALTH FACILITIES AND SERVICES ADMINISTRATION, OFFICE OF HEALTH STATISTICS, SAN JUAN, PUERTO RICO

TABLA-3 PRIMERAS DIEZ CAUSAS DE MORTALIDAD INFANTIL  
 TABLE-3 FIRST TEN LEADING CAUSES OF INFANT MORTALITY  
 PUERTO RICO 1990

CAUSAS DE MUERTE CAUSES OF DEATH	CODIGO ICD-9	NUMERO NUMBER	POR CIENTO PERCENT	TASAS 1/ RATES
TODAS LAS CAUSAS ALL CAUSES		893	100.0	1341.7
TRASTORNOS RELACIONADOS CON GESTACION CORTA Y BAJO PESO DISORDERS RELATED TO SHORT GESTATION AND LOW BIRTHWEIGHT	765	183	20.5	275.0
ANOMALIAS CONGENITAS CONGENITAL ANOMALIES	740-759	158	17.7	237.4
SINDROME DIFICULTAD RESPIRATORIA RESPIRATORY DISTRESS SYNDROME	769	150	16.8	225.4
NEUMONIA E INFLUENZA PNEUMONIA AND INFLUENZA	480-487	35	3.9	52.6
INFECCIONES PROPIAS DEL PERIODO PERINATAL INFECTIONS SPECIFIC TO THE PERINATAL PERIOD	771	27	3.0	40.6
ACCIDENTES Y EFECTOS ADVERSOS ACCIDENTS AND ADVERSE EFFECTS	E 800-949	19	2.1	28.5
HEMORRAGIA NEONATAL NEONATAL HEMORRHAGE	772	12	1.3	18.0
SINDROME DE MUERTE SUBITA EN INFANTES SUDDEN INFANT DEATH SYNDROME	798.0	11	1.2	16.5
SEPTICEMIA SEPTICAEMIA	038	11	1.2	16.5
HIPOXIA INTRAUTERINA Y ASFIXIA AL NACER INTRAUTERINE HIPOXIA AND BIRTH ASPHYXIA	768	10	1.1	15.0
OTRAS CAUSAS OTHER CAUSES		277	31.0	416.2

1/ Tasas por 100,000 nacidos vivos.

FUENTE: DEPARTAMENTO DE SALUD, ADMINISTRACION DE FACILIDADES Y SERVICIOS DE SALUD,  
 OFICINA DE ESTADISTICAS DE SALUD, SAN JUAN, PUERTO RICO  
 SOURCE: DEPARTMENT OF HEALTH, HEALTH FACILITIES AND SERVICES ADMINISTRATION,  
 OFFICE OF HEALTH STATISTICS, SAN JUAN, PUERTO RICO



TABLA-4 PRIMERAS DIEZ CAUSAS DE MORTALIDAD NEONATAL  
 TABLE-4 FIRST TEN LEADING CAUSES OF NEONATAL MORTALITY  
 PUERTO RICO 1990

CAUSAS DE MUERTE CAUSES OF DEATH	CODIGO ICD-9	NUMERO NUMBER	POR CIENTO PERCENT	TASAS 1/ RATES
TODAS LAS CAUSAS ALL CAUSES		656	100.0	985.7
TRASTORNOS RELACIONADOS CON GESTACION CORTA Y BAJO PESO DISORDERS RELATED TO SHORT GESTATION AND LOW BIRTHWEIGHT	765	174	26.5	261.4
SINDROME DIFICULTAD RESPIRATORIA RESPIRATORY DISTRESS SYNDROME	769	149	22.7	223.9
ANOMALIAS CONGENITAS CONGENITAL ANOMALIES	740-759	105	16.0	157.8
INFECCIONES PROPIAS DEL PERIODO PERINATAL INFECTIONS SPECIFIC TO THE PERINATAL PERIOD	771	24	3.7	36.1
NEUMONIA E INFLUENZA PNEUMONIA AND INFLUENZA	480-487	12	1.8	18.0
HEMORRAGIA NEONATAL NEONATAL HEMORRHAGE	772	12	1.8	18.0
HIPOXIA INTRAUTERINA Y ASFIXIA AL NACER INTRAUTERINE HIPOXIA AND BIRTH ASPHYXIA	768	8	1.2	12.0
SINDROME DE MUERTE SUBITA EN INFANTE SUDDEN INFANT DEATH SYNDROME	798.0	5	0.8	7.5
RECIEN NACIDO AFECTADO POR COMPLICACIONES MATERNAS DURANTE EL EMBARAZO NEWBORN AFFECTED BY MATERNAL COMPLICATION OF PREGNANCY	761	4	0.6	6.0
RECIEN NACIDO AFECTADO POR COMPLICACIONES DE LA PLACENTA, DEL CORDON UMBILICAL Y MEMBRANAS NEWBORN AFFECTED BY COMPLICATIONS PLACENTA, CORDS AND MEMBRANES	762	4	0.6	6.0
OTRAS CAUSAS OTHER CAUSES		159	24.2	238.9

1/ Tasas por 100,000 nacidos vivos.

FUENTE: DEPARTAMENTO DE SALUD, ADMINISTRACION DE FACILIDADES Y SERVICIOS DE SALUD,  
OFICINA DE ESTADISTICAS DE SALUD, SAN JUAN, PUERTO RICO

SOURCE: DEPARTMENT OF HEALTH, HEALTH FACILITIES AND SERVICES ADMINISTRATION,  
OFFICE OF HEALTH STATISTICS, SAN JUAN, PUERTO RICO

TABLA-5 PRIMERAS DIEZ CAUSAS DE MORTALIDAD POSTNEONATAL  
 TABLE-5 FIRST TEN LEADING CAUSES OF POSTNEONATAL MORTALITY  
 PUERTO RICO 1990

CAUSAS DE MUERTE CAUSES OF DEATH	CODIGO ICD-9	NUMERO NUMBER	POR CIENTO PERCENT	TASAS 1/ RATES
TODAS LAS CAUSAS ALL CAUSES		236	100.0	354.6
ANOMALIAS CONGENITAS CONGENITAL ANOMALIES	740-759	53	22.5	79.6
NEUMONIA E INFLUENZA PNEUMONIA AND INFLUENZA	480-487	23	9.7	34.6
ACCIDENTES Y EFECTOS ADVERSOS ACCIDENTS AND ADVERSE EFFECTS	E800-E949	18	7.6	27.0
SEPTICEMIA SEPTICEMIA	038	11	4.7	16.5
TRASTORNOS RELACIONADOS CON GESTACION CORTA Y BAJO PESO DISORDERS RELATED TO SHORT GESTATION AND LOW BIRTHWEIGHT	765	8	3.4	12.0
ENFERMEDADES DE LA SANGRE Y DE LOS ORGANOS HEMATOPOYETICOS DISEASES OF BLOOD AND BLOOD-FORMING ORGANS	280-289	7	3.0	10.5
ENFERMEDADES VIRALES VIRAL DISEASES	045-079	6	2.5	9.0
SINDROME DE MUERTE SUBITA EN INFANTES SUDDEN INFANT DEATH SYNDROME	798.0	6	2.5	9.0
GASTRITIS, DUODENITIS, ENTERITIS Y COLITIS NO INFECCIOSAS GASTRITIS, DUODENITIS AND NONINFECTIVE ENTERITIS AND COLITIS	535, 555-558	5	2.1	7.5
MENINGITIS MENINGITIS	320-322	3	1.3	4.5
OTRAS CAUSAS OTHER CAUSES		96	40.7	144.2

1/ Tasas por 100,000 nacidos vivos.

FUENTE: DEPARTAMENTO DE SALUD, ADMINISTRACION DE FACILIDADES Y SERVICIOS DE SALUD,  
OFICINA DE ESTADISTICAS DE SALUD, SAN JUAN, PUERTO RICO

SOURCE: DEPARTMENT OF HEALTH, HEALTH FACILITIES AND SERVICES ADMINISTRATION,  
OFFICE OF HEALTH STATISTICS, SAN JUAN, PUERTO RICO

TABLA-6 TASAS DE MORTALIDAD INFANTIL POR CAUSAS Y SEXO  
 TABLE-6 INFANT MORTALITY RATES BY CAUSE AND SEX  
 PUERTO RICO, 1990

CAUSAS DE MUERTE CAUSES OF DEATH	AMBOS SEXOS BOTH SEXES		VARONES MALES		HEMBRAS FEMALES	
	NUMERO NUMBER	TASA RATE	NUMERO NUMBER	TASA RATE	NUMERO NUMBER	TASA RATE
TODAS LAS CAUSAS ALL CAUSES	893	134.2	512	149.6	379	117.2
TRASTORNOS RELACIONADOS CON GESTACION CORTA Y BAJO PESO DISORDERS REL SHORT GESTATION & UNSP LOW BIRTHWEIGHT	183	27.5	105	30.7	78	24.1
ANOMALIAS CONGENITAS CONGENITAL ANORMALIES	* 158	23.7	80	23.4	77	23.8
SINDROME DIFICULTAD RESPIRATORIA RESPIRATORY DISTRESS SYNDROME	150	22.5	94	27.5	56	17.3
NEUMONIA E INFLUENZA PNEUMONIA AND INFLUENZA	35	5.3	16	4.7	19	5.9
INFECCIONES PROPIAS DEL PERIODO PERINATAL INFECTIONS SPECIFIC TO THE PERINATAL PERIOD	27	4.1	15	4.4	12	3.7
ACCIDENTES Y EFECTOS ADVERSOS ACCIDENTS AND ADVERSE EFFECTS	19	2.9	13	3.8	6	1.9
HEMORRAGIA NEONATAL NEONATAL HEMORRAGE	12	1.8	8	2.3	4	1.2
SINDROME DE MUERTE SUBITA EN INFANTES SUDDEN INFANT DEATH SYNDROME	11	1.7	5	1.5	6	1.9
SEPTICEMIA SEPTICAEMIA	11	1.7	5	1.5	6	1.9
HIPOXIA INTRAUTERINA Y ASFIXIA AL NACER INTRAUTERINE HIPOXIA AND BIRTH ASPHYXIA	10	1.5	8	2.3	2	.6
OTRAS CAUSAS OTHER CAUSES	* 277	41.6	163	47.6	113	34.9

\* TOTAL INCLUYE CASOS CON SEXO NO ESPECIFICADO  
 TOTAL INCLUDES UNSPECIFIED SEX

FUENTE : DEPARTAMENTO DE SALUD, ADM. DE FACILIDADES Y SERVICIOS DE SALUD, OFICINA DE ESTADISTICAS DE SALUD, SAN JUAN, PUERTO RICO  
 SOURCE : DEPARTMENT OF HEALTH, HEALTH FACILITIES AND SERVICES ADMINISTRATION, OFFICE OF HEALTH STATISTICS, SAN JUAN, PUERTO RICO

TABLA-7 TASAS DE MORTALIDAD INFANTIL POR REG. DE SALUD, MUN DE RES. Y PRIMERAS 6 CAUSAS ESPECIFICAS  
 TABLE-7 INFANT MORTALITY RATE BY HEALTH REGIONS, MUNICIPALITY OF RESIDENCE AND FIRST 6 SPECIFIC CAUSES  
 PUERTO RICO, 1990

MUNICIPIOS MUNICIPALITIES	TOTAL		DES GEST CORTA DIS SHORT GEST		ANOMALIAS CONG CONG ANOMALIES		SIND DIF RESP RESP DIST SYND		NEUMONIA & INF PNEU & INFLUEN		INF PERINATAL PERINATAL INF		ACCIDENTES ACCIDENTS	
	NUM. NO.	TASA RATE	NUM. NO.	TASA RATE	NUM. NO.	TASA RATE	NUM. NO.	TASA RATE	NUM. NO.	TASA RATE	NUM. NO.	TASA RATE	NUM. NO.	TASA RATE
TOTAL	893	13.4	183	2.7	158	2.4	150	2.3	35	.5	27	.4	19	.3
REGION ARECIBO	89	11.3	22	2.8	10	1.3	16	2.0	4	.5	1	.1	1	.1
AREA DE ARECIBO	50	11.4	14	3.2	8	1.8	6	1.4	4	.9	1	.2	1	.2
ARECIBO	20	11.9	6	3.6	3	1.8	1	.6	1	.6	1	.6	1	.6
CAMUY	3	5.5	0	.0	2	3.7	1	1.8	0	.0	0	.0	0	.0
HATILLO	4	7.3	1	1.8	0	.0	1	1.8	0	.0	0	.0	0	.0
LARES	12	20.8	4	6.9	1	1.7	2	3.5	1	1.7	0	.0	0	.0
QUEBRADILLAS	5	12.8	1	2.6	0	.0	1	2.6	1	2.6	0	.0	0	.0
UTUADO	6	9.4	2	3.1	2	3.1	0	.0	1	1.6	0	.0	0	.0
AREA DE MANATI	39	11.1	8	2.3	2	.6	10	2.8	0	.0	0	.0	0	.0
BARCELONETA	1	2.6	1	2.6	0	.0	0	.0	0	.0	0	.0	0	.0
CIALES	1	2.5	0	.0	0	.0	0	.0	0	.0	0	.0	0	.0
FLORIDA	1	5.3	1	5.3	0	.0	0	.0	0	.0	0	.0	0	.0
MANATI	10	12.1	3	3.6	1	1.2	4	4.8	0	.0	0	.0	0	.0
MOROVIS	6	10.5	0	.0	0	.0	2	3.5	0	.0	0	.0	0	.0
VEGA BAJA	20	17.6	3	2.6	1	.9	4	3.5	0	.0	0	.0	0	.0
REGION BAYAMON	121	10.7	13	1.1	21	1.8	37	3.3	3	.3	9	.8	1	.1
AREA BARRANQUITAS	24	8.3	2	.7	3	1.0	5	1.7	2	.7	1	.3	1	.3
BARRANQUITAS	3	4.6	0	.0	0	.0	0	.0	0	.0	0	.0	0	.0
COMERIO	2	4.6	0	.0	0	.0	0	.0	1	2.3	0	.0	0	.0
COROZAL	13	17.9	1	1.4	3	4.1	2	2.8	1	1.4	1	1.4	1	1.4
NARANJITO	2	3.4	0	.0	0	.0	1	1.7	0	.0	0	.0	0	.0
ORCOVIS	4	7.9	1	2.0	0	.0	2	3.9	0	.0	0	.0	0	.0
AREA DE BAYAMON	64	11.5	6	1.1	15	2.7	20	3.6	1	.2	5	.9	0	.0
BAYAMON	47	11.7	4	1.0	13	3.2	13	3.2	1	.2	3	.7	0	.0
TOA ALTA	11	12.5	1	1.1	1	1.1	4	4.5	0	.0	2	2.3	0	.0
VEGA ALTA	6	9.2	1	1.5	1	1.5	3	4.6	0	.0	0	.0	0	.0
AREA DE CATAÑO	33	11.4	5	1.7	3	1.0	12	4.1	0	.0	3	1.0	0	.0
CATAÑO	4	5.2	0	.0	0	.0	1	1.3	0	.0	1	1.3	0	.0
DORADO	7	12.1	0	.0	0	.0	3	5.2	0	.0	2	3.4	0	.0
TOA BAJA	22	14.2	5	3.2	3	1.9	8	5.2	0	.0	0	.0	0	.0

TABLA-7 TASAS DE MORTALIDAD INFANTIL POR REG. DE SALUD, MUN DE RES. Y PRIMERAS 6 CAUSAS ESPECIFICAS  
 TABLE-7 INFANT MORTALITY RATE BY HEALTH REGIONS, MUNICIPALITY OF RESIDENCE AND FIRST 6 SPECIFIC CAUSES  
 PUERTO RICO, 1990

MUNICIPIOS MUNICIPALITIES	TOTAL		DES GEST CORTA DIS SHORT GEST		ANOMALIAS CONG CONG ANOMALIES		SIND DIF RESP RESP DIST SYND		NEUMONIA & INF PNEU & INFLUEN		INF PERINATAL PERINATAL INF		ACCIDENTES ACCIDENTS	
	NUM. NO.	TASA RATE	NUM. NO.	TASA RATE	NUM. NO.	TASA RATE	NUM. NO.	TASA RATE	NUM. NO.	TASA RATE	NUM. NO.	TASA RATE	NUM. NO.	TASA RATE
REGION DE CAGUAS	118	12.3	18	1.9	20	2.1	12	1.3	9	.9	3	.3	3	.3
AREA DE CAGUAS	56	12.2	10	2.2	8	1.7	6	1.3	6	1.3	1	.2	0	.0
AGUAS BUENAS	1	2.3	0	.0	0	.0	0	.0	1	2.3	0	.0	0	.0
CAGUAS	31	12.5	6	2.4	3	1.2	3	1.2	3	1.2	1	.4	0	.0
GURABO	7	13.0	2	3.7	1	1.9	2	3.7	0	.0	0	.0	0	.0
JUNCOS	9	16.7	0	.0	2	3.7	1	1.9	1	1.9	0	.0	0	.0
SAN LORENZO	8	13.3	2	3.3	2	3.3	0	.0	1	1.7	0	.0	0	.0
AREA DE CAYEY	26	12.5	3	1.4	6	2.9	1	.5	2	1.0	0	.0	1	.5
AIBONITO	6	11.2	1	1.9	2	3.7	1	1.9	0	.0	0	.0	0	.0
CAYEY	11	12.3	1	1.1	3	3.4	0	.0	1	1.1	0	.0	0	.0
CIDRA	9	13.8	1	1.5	1	1.5	0	.0	1	1.5	0	.0	1	1.5
AREA DE HUMACAO	36	12.4	5	1.7	6	2.1	5	1.7	1	.3	2	.7	2	.7
HUMACAO	16	15.1	1	.9	4	3.8	2	1.9	1	.9	0	.0	1	.9
LAS PIEDRAS	8	15.0	3	5.6	0	.0	0	.0	0	.0	0	.0	1	1.9
MAUNABO	2	8.4	0	.0	0	.0	1	4.2	0	.0	0	.0	0	.0
NAGUABO	5	11.5	1	2.3	2	4.6	1	2.3	0	.0	0	.0	0	.0
YABUCOA	5	7.8	0	.0	0	.0	1	1.6	0	.0	2	3.1	0	.0
REGION MAYAGUEZ	51	10.8	12	2.6	13	2.8	4	.9	3	.6	2	.4	1	.2
AREA DE MAYAGUEZ	35	10.4	8	2.4	7	2.1	3	.9	2	.6	0	.0	1	.3
AÑASCO	6	13.8	1	2.3	2	4.6	1	2.3	0	.0	0	.0	0	.0
CABO ROJO	4	6.9	1	1.7	1	1.7	0	.0	0	.0	0	.0	0	.0
HORMIGUEROS	2	11.2	0	.0	1	5.6	0	.0	0	.0	0	.0	1	5.6
LAS MARIAS	1	6.1	0	.0	0	.0	0	.0	0	.0	0	.0	0	.0
MARICAO	1	6.9	0	.0	0	.0	0	.0	1	6.9	0	.0	0	.0
MAYAGUEZ	19	11.6	6	3.7	3	1.8	2	1.2	1	.6	0	.0	0	.0
RINCON	2	9.0	0	.0	0	.0	0	.0	0	.0	0	.0	0	.0
AREA DE SAN GERMAN	16	12.0	4	3.0	6	4.5	1	.7	1	.7	2	1.5	0	.0
LAJAS	5	13.7	3	8.2	1	2.7	1	2.7	0	.0	0	.0	0	.0
SABANA GRANDE	5	12.3	0	.0	4	9.8	0	.0	0	.0	0	.0	0	.0
SAN GERMAN	6	10.6	1	1.8	1	1.8	0	.0	1	1.8	2	3.5	0	.0

TABLA-7 TASAS DE MORTALIDAD INFANTIL POR REG. DE SALUD, MUN DE RES. Y PRIMERAS 6 CAUSAS ESPECIFICAS  
 TABLE-7 INFANT MORTALITY RATE BY HEALTH REGIONS, MUNICIPALITY OF RESIDENCE AND FIRST 6 SPECIFIC CAUSES  
 PUERTO RICO, 1990

MUNICIPIOS MUNICIPALITIES	TOTAL		DES GEST CORTA DIS SHORT GEST		ANOMALIAS CONG CONG ANOMALIES		SIND DIF RESP RESP DIST SYND		NEUMONIA & INF PNEU & INFLUEN		INF PERINATAL PERINATAL INF		ACCIDENTES ACCIDENTS	
	NUM. NO.	TASA RATE	NUM. NO.	TASA RATE	NUM. NO.	TASA RATE	NUM. NO.	TASA RATE	NUM. NO.	TASA RATE	NUM. NO.	TASA RATE	NUM. NO.	TASA RATE
SUB REGION AGUADILLA	50	14.1	7	2.0	12	3.4	12	3.4	3	.8	3	.8	1	.3
AGUADA	9	13.2	2	2.9	2	2.9	1	1.5	1	1.5	0	.0	0	.0
AGUADILLA	13	13.6	2	2.1	3	3.1	3	3.1	1	1.0	2	2.1	0	.0
ISABELA	8	11.3	0	.0	1	1.4	4	5.6	1	1.4	0	.0	1	1.4
MOCA	4	7.0	0	.0	0	.0	2	3.5	0	.0	1	1.7	0	.0
SAN SEBASTIAN	16	25.1	3	4.7	6	9.4	2	3.1	0	.0	0	.0	0	.0
REGION PONCE	206	17.6	55	4.7	40	3.4	32	2.7	4	.3	2	.2	8	.7
AREA DE GUAYAMA	42	18.6	12	5.3	9	4.0	6	2.7	0	.0	0	.0	2	.9
ARROYO	8	21.9	5	13.7	0	.0	2	5.5	0	.0	0	.0	0	.0
GUAYAMA	14	15.9	1	1.1	4	4.5	2	2.3	0	.0	0	.0	2	2.3
PATILLAS	5	12.7	2	5.1	0	.0	1	2.5	0	.0	0	.0	0	.0
SALINAS	15	24.2	4	6.4	5	8.1	1	1.6	0	.0	0	.0	0	.0
AREA DE PONCE	132	18.0	38	5.2	25	3.4	19	2.6	4	.5	1	.1	5	.7
ADJUNTAS	7	16.5	2	4.7	2	4.7	0	.0	0	.0	0	.0	0	.0
COAMO	14	19.9	3	4.3	3	4.3	3	4.3	0	.0	0	.0	2	2.8
JAYUYA	3	8.8	1	2.9	0	.0	1	2.9	1	2.9	0	.0	0	.0
JUANA DIAZ	24	26.1	6	6.5	4	4.3	4	4.3	1	1.1	0	.0	1	1.1
PONCE	64	16.1	22	5.5	9	2.3	10	2.5	2	.5	1	.3	2	.5
SANTA ISABEL	13	29.7	3	6.9	2	4.6	1	2.3	0	.0	0	.0	0	.0
VILLALBA	7	12.6	1	1.8	5	9.0	0	.0	0	.0	0	.0	0	.0
AREA DE YAUCO	32	15.3	5	2.4	6	2.9	7	3.3	0	.0	1	.5	1	.5
GUANICA	5	15.1	0	.0	1	3.0	2	6.0	0	.0	0	.0	0	.0
GUAYANILLA	4	9.5	1	2.4	0	.0	0	.0	0	.0	0	.0	1	2.4
PEÑUELAS	11	21.4	1	1.9	3	5.8	2	3.9	0	.0	1	1.9	0	.0
YAUCO	12	14.5	3	3.6	2	2.4	3	3.6	0	.0	0	.0	0	.0
REGION METROPOLITANA	202	13.5	44	2.9	30	2.0	31	2.1	8	.5	4	.3	3	.2
AREA DE CAROLINA	82	15.0	11	2.0	13	2.4	17	3.1	5	.9	2	.4	2	.4
CANOVANAS	8	9.8	1	1.2	2	2.5	2	2.5	1	1.2	0	.0	0	.0
CAROLINA	46	15.4	7	2.3	7	2.3	7	2.3	3	1.0	1	.3	2	.7
LOIZA	16	25.6	2	3.2	1	1.6	7	11.2	0	.0	0	.0	0	.0
TRUJILLO ALTO	12	11.5	1	1.0	3	2.9	1	1.0	1	1.0	1	1.0	0	.0

TABLA- 7 TASAS DE MORTALIDAD INFANTIL POR REG. DE SALUD, MUN DE RES. Y PRIMERAS 6 CAUSAS ESPECIFICAS  
 TABLE- 7 INFANT MORTALITY RATE BY HEALTH REGIONS, MUNICIPALITY OF RESIDENCE AND FIRST 6 SPECIFIC CAUSES  
 PUERTO RICO, 1990

MUNICIPIOS MUNICIPALITIES	TOTAL		DES GEST CORTA DIS SHORT GEST		ANOMALIAS CONG CONG ANOMALIES		SIND DIF RESP RESP DIST SYND		NEUMONIA & INF PNEU & INFLUEN		INF PERINATAL PERINATAL INF		ACCIDENTES ACCIDENTS	
	NUM. NO.	TASA RATE	NUM. NO.	TASA RATE	NUM. NO.	TASA RATE	NUM. NO.	TASA RATE	NUM. NO.	TASA RATE	NUM. NO.	TASA RATE	NUM. NO.	TASA RATE
AREA DE SAN JUAN	120	12.6	33	3.5	17	1.8	14	1.5	3	.3	2	.2	1	.1
GUAYNABO	18	10.7	2	1.2	1	.6	6	3.6	0	.0	0	.0	0	.0
SAN JUAN	102	13.0	31	4.0	16	2.0	8	1.0	3	.4	2	.3	1	.1
SUB REGION FAJARDO	49	18.9	10	3.9	9	3.5	6	2.3	1	.4	3	1.2	1	.4
CEIBA	7	19.2	3	8.2	1	2.7	0	.0	0	.0	0	.0	0	.0
CULEBRA	0	.0	0	.0	0	.0	0	.0	0	.0	0	.0	0	.0
FAJARDO	10	13.4	4	5.4	2	2.7	1	1.3	0	.0	0	.0	0	.0
LUQUILLO	5	13.9	1	2.8	2	5.5	1	2.8	0	.0	1	2.8	0	.0
RIO GRANDE	22	24.9	2	2.3	4	4.5	3	3.4	1	1.1	0	.0	1	1.1
VIEQUES	5	24.5	0	.0	0	.0	1	4.9	0	.0	2	9.8	0	.0
PR NO ESPECIFICADO	0	.0	0	.0	0	.0	0	.0	0	.0	0	.0	0	.0
NO RESIDENTE	6	43.2	1	7.2	3	21.6	0	.0	0	.0	0	.0	0	.0
DESCONOCIDOS	1	33.3	1	33.3	0	.0	0	.0	0	.0	0	.0	0	.0

FUENTE: DEPARTAMENTO DE SALUD, ADM. DE FACILIDADES Y SERVICIOS DE SALUD, OFICINA DE ESTADISTICAS DE SALUD, SAN JUAN, PUERTO RICO  
 SOURCE: DEPARTMENT OF HEALTH, HEALTH FACILITIES AND SERVICES ADMINISTRATION, OFFICE OF HEALTH STATISTICS, SAN JUAN, PUERTO RICO

TABLA- 8 MORTALIDAD INFANTIL POR SUBDIVISION DEL PRIMER AÑO DE VIDA Y COMPLICACIONES DEL EMBARAZO Y DEL PARTO  
 TABLE- 8 INFANT MORTALITY BY SUBDIVISION THE FIRST YEAR OF LIFE AND COMPLICATION OF PREGNANCY AND LABOR  
 PUERTO RICO, 1990

SUBDIVISION DEL PRIMER AÑO DE VIDA	COMPLICACIONES DEL EMBARAZO COMPLICATIONS OF PREGNANCY				COMPLICACIONES DEL PARTO COMPLICATIONS OF LABOR			
	TOTAL	CON WITH	SIN WITHOUT	NO ESP UNSPEC	TOTAL	CON WITH	SIN WITHOUT	NO ESP UNSPEC
TOTAL	893	352	526	15	893	475	399	19
1 MIN	3	2	1	0	3	2	1	0
2-15 MIN	25	13	12	0	25	15	9	1
16-30 MIN	15	5	10	0	15	9	6	0
31-45 MIN	6	3	3	0	6	4	2	0
46-59 MIN	3	2	1	0	3	2	1	0
< 6 HRS	81	34	45	2	81	58	23	0
6-11 HRS	49	20	29	0	49	32	17	0
12-17 HRS	46	18	28	0	46	22	24	0
18-23 HRS	16	6	10	0	16	11	5	0
1 DIA - 1 DAY	64	34	29	2	64	46	14	4
2 DIAS - 2 DAYS	86	34	52	0	86	40	45	1
3 DIAS - 3 DAYS	63	23	39	1	63	36	26	1
4 DIAS - 4 DAYS	25	7	18	0	25	14	11	0
5 DIAS - 5 DAYS	24	5	19	0	24	9	15	0
6 DIAS - 6 DAYS	29	12	17	0	29	15	14	0
7-13 DIAS 7-13 DAYS	60	22	38	0	60	32	28	0



TABLA- 8 MORTALIDAD INFANTIL POR SUBDIVISION DEL PRIMER AÑO DE VIDA Y COMPLICACIONES DEL EMBARAZO Y DEL PARTO  
 TABLE- 8 INFANT MORTALITY BY SUBDIVISION THE FIRST YEAR OF LIFE AND COMPLICATION OF PREGNANCY AND LABOR  
 PUERTO RICO, 1990

SUBDIVISION DEL PRIMER AÑO DE VIDA		COMPLICACIONES DEL EMBARAZO COMPLICATIONS OF PREGNANCY				COMPLICACIONES DEL PARTO COMPLICATIONS OF LABOR			
SUBDIVISION OF THE FIRST YEAR OF LIFE		TOTAL	COM WITH	SIN WITHOUT	NO ESP UNSPEC	TOTAL	COM WITH	SIN WITHOUT	NO ESP UNSPEC
14-20 DIAS	14-20 DAYS	37	17	20	0	37	21	16	0
21-27 DIAS	21-27 DAYS	24	9	15	0	24	10	14	0
28-30 DIAS	28-30 DAYS	6	4	2	0	6	2	4	0
31-59 DIAS	31-59 DAYS	60	24	36	0	60	25	35	0
2-3 MESES	2-3 MONTHS	81	30	48	3	81	36	40	5
4-5 MESES	4-5 MONTHS	32	11	20	1	32	13	18	1
6-7 MESES	6-7 MONTHS	25	8	16	1	25	9	14	2
8-9 MESES	8-9 MONTHS	13	4	7	2	13	4	8	1
10-11 MESES	10-11 MONTHS	19	5	12	2	19	8	9	2
NO ESPECIFICADO UNSPECIFIED AGE		1	0	0	1	1	0	0	1

FUENTE: DEPARTAMENTO DE SALUD, ADM. DE FACILIDADES Y SERVICIOS DE SALUD, OFICINA DE ESTADISTICAS DE SALUD, SAN JUAN, PUERTO RICO.  
 SOURCE: DEPARTMENT OF HEALTH, HEALTH FACILITIES AND SERVICES ADMINISTRATION, OFFICE OF HEALTH STATISTICS, SAN JUAN, PUERTO RICO.

TABLA- 9 MORTALIDAD INFANTIL POR REG. DE SALUD, MUN. DE RESIDENCIA Y SUBDIVISION DEL PRIMER AÑO DE VIDA  
 TABLE- 9 INFANT MOTALITY BY HEALTH REGIONS, RESIDENCE MUNICIPALITIES AND SUBDIVISION OF FIRST YEAR OF LIFE  
 PUERTO RICO, 1990

MUNICIPIOS MUNICIPALITIES	TOTAL	1 MIN	2-15 MIN	16-30 MIN	31-45 MIN	46-59 MIN	< 6 HRS	6-11 HRS	12-17 HRS	18-23 HRS
TOTAL	893	3	25	15	6	3	81	49	46	16
REGION ARECIBO	89	1	0	0	0	0	5	6	2	0
AREA DE ARECIBO	50	1	0	0	0	0	0	3	0	0
ARECIBO	20	1	0	0	0	0	0	2	0	0
CAMUY	3	0	0	0	0	0	0	1	0	0
HATILLO	4	0	0	0	0	0	0	0	0	0
LARES	12	0	0	0	0	0	0	0	0	0
QUEBRADILLAS	5	0	0	0	0	0	0	0	0	0
UTUADO	6	0	0	0	0	0	0	0	0	0
AREA DE MANATI	39	0	0	0	0	0	5	3	2	0
BARCELONETA	1	0	0	0	0	0	0	0	0	0
CIALES	1	0	0	0	0	0	0	1	0	0
FLORIDA	1	0	0	0	0	0	0	0	0	0
MANATI	10	0	0	0	0	0	5	1	1	0
MOROVIS	6	0	0	0	0	0	0	0	0	0
VEGA BAJA	20	0	0	0	0	0	0	1	1	0
REGION BAYAMON	121	0	5	2	0	0	11	11	7	4
AREA BARRANQUITAS	24	0	2	0	0	0	1	2	1	1
BARRANQUITAS	3	0	0	0	0	0	0	0	0	0
COMERIO	2	0	0	0	0	0	0	0	0	1
COROZAL	13	0	2	0	0	0	1	1	0	0
NARANJITO	2	0	0	0	0	0	0	0	0	0
ORCOVIS	4	0	0	0	0	0	0	1	1	0
AREA DE BAYAMON	64	0	3	1	0	0	5	5	5	2
BAYAMON	47	0	3	0	0	0	4	4	4	1
TOA ALTA	11	0	0	1	0	0	0	1	0	0
VEGA ALTA	6	0	0	0	0	0	1	0	1	1
AREA DE CATAÑO	33	0	0	1	0	0	5	4	1	1
CATAÑO	4	0	0	0	0	0	1	1	0	0
DORADO	7	0	0	0	0	0	2	0	0	0
TOA BAJA	22	0	0	1	0	0	2	3	1	1

TABLA- 9 MORTALIDAD INFANTIL POR REG. DE SALUD, MUN. DE RESIDENCIA Y SUBDIVISION DEL PRIMER AÑO DE VIDA  
 TABLE- 9 INFANT MOTALITY BY HEALTH REGIONS, RESIDENCE MUNICIPALITIES AND SUBDIVISION OF FIRST YEAR OF LIFE  
 PUERTO RICO, 1990

MUNICIPIOS MUNICIPALITIES	! 1 DIA ! 1 DAY	! 2 DIAS ! 2 DAYS	! 3 DIAS ! 3 DAYS	! 4 DIAS ! 4 DAYS	! 5 DIAS ! 5 DAYS	! 6 DIAS ! 6 DAYS	! 7-13 DIAS ! 7-13 DAYS	! 14-20 DIAS ! 14-20 DAYS	! 21-27 DIAS ! 21-27 DAYS	! 28-30 DIAS ! 28-30 DAYS
TOTAL	64	86	63	25	24	29	60	37	24	6
REGION ARECIBO	9	12	7	5	6	1	7	3	4	0
AREA DE ARECIBO	7	9	5	1	0	1	4	1	2	0
ARECIBO	1	3	1	0	0	0	2	0	2	0
CAMUY	0	0	1	0	0	0	0	0	0	0
HATILLO	1	1	1	0	0	0	0	0	0	0
LARES	1	2	0	1	0	0	2	1	0	0
QUEBRADILLAS	4	0	1	0	0	0	0	0	0	0
UTUADO	0	3	1	0	0	1	0	0	0	0
AREA DE MANATI	2	3	2	4	6	0	3	2	2	0
BARCELONETA	0	0	0	1	0	0	0	0	0	0
CIALES	0	0	0	0	0	0	0	0	0	0
FLORIDA	0	0	0	0	0	0	0	0	1	0
MANATI	0	0	0	0	1	0	1	0	0	0
MOROVIS	1	1	0	2	1	0	0	0	0	0
VEGA BAJA	1	2	2	1	4	0	2	2	1	0
REGION BAYAMON	5	9	11	2	2	5	5	6	1	2
AREA BARRANQUITAS	0	3	1	0	0	1	0	3	0	0
BARRANQUITAS	0	1	0	0	0	0	0	0	0	0
COMERIO	0	0	0	0	0	0	0	0	0	0
COROZAL	0	1	0	0	0	1	0	2	0	0
NARANJITO	0	1	1	0	0	0	0	0	0	0
ORCOVIS	0	0	0	0	0	0	0	1	0	0
AREA DE BAYAMON	2	2	6	1	1	3	5	3	0	1
BAYAMON	1	2	4	0	1	2	5	1	0	1
TOA ALTA	1	0	1	1	0	1	0	2	0	0
VEGA ALTA	0	0	1	0	0	0	0	0	0	0
AREA DE CATAÑO	3	4	4	1	1	1	0	0	1	1
CATAÑO	0	0	1	0	1	0	0	0	0	0
DORADO	2	1	0	1	0	0	0	0	0	1
TOA BAJA	1	3	3	0	0	1	0	0	1	0

TABLA- 9 MORTALIDAD INFANTIL POR REG. DE SALUD, MUN. DE RESIDENCIA Y SUBDIVISION DEL PRIMER AÑO DE VIDA  
 TABLE- 9 INFANT MOTALITY BY HEALTH REGIONS, RESIDENCE MUNICIPALITIES AND SUBDIVISION OF FIRST YEAR OF LIFE  
 PUERTO RICO, 1990

MUNICIPIOS MUNICIPALITIES	!31-59 DIAS! !31-59 DAYS!	2-3 MESES! 2-3 MONTH!	4-5 MESES! 4-5 MONTH!	6-7 MESES! 6-7 MONTH!	8-9 MESES! 8-9 MONTH!	10-11 MESES! 10-11 MONTH!	NO ESP UNSP
TOTAL	60	81	32	25	13	19	1
REGION ARECIBO	8	7	2	2	1	1	0
AREA DE ARECIBO	7	5	2	1	0	1	0
ARECIBO	4	2	0	1	0	1	0
CAMUY	0	1	0	0	0	0	0
HATILLO	0	1	0	0	0	0	0
LARES	2	1	2	0	0	0	0
QUEBRADILLAS	0	0	0	0	0	0	0
UTUADO	1	0	0	0	0	0	0
AREA DE MANATI	1	2	0	1	1	0	0
BARCELONETA	0	0	0	0	0	0	0
CIALES	0	0	0	0	0	0	0
FLORIDA	0	0	0	0	0	0	0
MANATI	0	0	0	0	1	0	0
MOROVIS	1	0	0	0	0	0	0
VEGA BAJA	0	2	0	1	0	0	0
REGION BAYAMON	8	13	4	2	4	2	0
AREA BARRANQUITAS	1	4	3	0	1	0	0
BARRANQUITAS	0	0	1	0	1	0	0
COMERIO	0	1	0	0	0	0	0
COROZAL	0	3	2	0	0	0	0
NARANJITO	0	0	0	0	0	0	0
OROCOVIS	1	0	0	0	0	0	0
AREA DE BAYAMON	6	7	1	1	3	1	0
BAYAMON	4	4	1	1	3	1	0
TOA ALTA	1	2	0	0	0	0	0
VEGA ALTA	1	1	0	0	0	0	0
AREA DE CATAÑO	1	2	0	1	0	1	0
CATAÑO	0	0	0	0	0	0	0
DORADO	0	0	0	0	0	0	0
TOA BAJA	1	2	0	1	0	1	0



TABLA-9 MORTALIDAD INFANTIL POR REG. DE SALUD, MUN. DE RESIDENCIA Y SUBDIVISION DEL PRIMER AÑO DE VIDA  
 TABLE-9 INFANT MOTALITY BY HEALTH REGIONS, RESIDENCE MUNICIPALITIES AND SUBDIVISION OF FIRST YEAR OF LIFE  
 PUERTO RICO, 1990

MUNICIPIOS MUNICIPALITIES	! 1 DIA ! 1 DAY	! 2 DIAS ! 2 DAYS	! 3 DIAS ! 3 DAYS	! 4 DIAS ! 4 DAYS	! 5 DIAS ! 5 DAYS	! 6 DIAS ! 6 DAYS	! 7-13 DIAS ! 7-13 DAYS	!14-20 DIAS !14-20 DAYS	!21-27 DIAS !21-27 DAYS	!28-30 DIAS !28-30 DAYS
REGION DE CAGUAS	5	10	12	5	4	5	6	6	2	1
AREA DE CAGUAS	2	4	3	2	3	4	3	2	1	1
AGUAS BUENAS	0	0	0	0	0	0	0	0	0	0
CAGUAS	1	2	1	0	2	2	3	2	0	1
GURABO	0	1	1	0	0	0	0	0	0	0
JUNCOS	0	0	0	2	1	0	0	0	0	0
SAN LORENZO	1	1	1	0	0	2	0	0	1	0
AREA DE CAYEY	1	3	7	2	1	0	1	0	0	0
AIBONITO	0	1	2	1	0	0	0	0	0	0
CAYEY	1	1	2	0	1	0	1	0	0	0
CIDRA	0	1	3	1	0	0	0	0	0	0
AREA DE HUMACAO	2	3	2	1	0	1	2	4	1	0
HUMACAO	1	1	1	0	0	0	0	2	1	0
LAS PIEDRAS	0	0	0	1	0	0	0	1	0	0
MAUNABO	0	0	0	0	0	1	0	0	0	0
NAGUABO	1	1	0	0	0	0	1	1	0	0
YABUCOA	0	1	1	0	0	0	1	0	0	0
REGION MAYAGUEZ	5	2	0	0	2	0	6	1	2	1
AREA DE MAYAGUEZ	4	2	0	0	0	0	6	0	2	1
AÑASCO	0	1	0	0	0	0	0	0	0	0
CABO ROJO	0	0	0	0	0	0	0	0	1	0
HORMIGUEROS	0	0	0	0	0	0	1	0	0	0
LAS MARIAS	0	0	0	0	0	0	1	0	0	0
MARICAO	1	0	0	0	0	0	0	0	0	0
MAYAGUEZ	3	1	0	0	0	0	3	0	1	1
RINCON	0	0	0	0	0	0	1	0	0	0
AREA DE SAN GERMAN	1	0	0	0	2	0	0	1	0	0
LAJAS	1	0	0	0	0	0	0	0	0	0
SABANA GRANDE	0	0	0	0	1	0	0	1	0	0
SAN GERMAN	0	0	0	0	1	0	0	0	0	0

TABLA- 9 MORTALIDAD INFANTIL POR REG. DE SALUD, MUN. DE RESIDENCIA Y SUBDIVISION DEL PRIMER AÑO DE VIDA  
 TABLE- 9 INFANT MOTALITY BY HEALTH REGIONS, RESIDENCE MUNICIPALITIES AND SUBDIVISION OF FIRST YEAR OF LIFE  
 PUERTO RICO, 1990

MUNICIPIOS MUNICIPALITIES	!31-59 DIAS! !31-59 DAYS!	2-3 MESES! 2-3 MONTH!	4-5 MESES! 4-5 MONTH!	6-7 MESES! 6-7 MONTH!	8-9 MESES! 8-9 MONTH!	10-11 MESES! 10-11 MONTH!	NO ESP UNSP
REGION DE CAGUAS	5	14	4	4	2	2	0
AREA DE CAGUAS	1	5	1	0	1	1	0
AGUAS BUENAS	0	1	0	0	0	0	0
CAGUAS	1	4	0	0	1	1	0
GURABO	0	0	1	0	0	0	0
JUNCOS	0	0	0	0	0	0	0
SAN LORENZO	0	0	0	0	0	0	0
AREA DE CAYEY	1	5	1	0	0	0	0
AIBONITO	0	1	0	0	0	0	0
CAYEY	1	3	0	0	0	0	0
CIDRA	0	1	1	0	0	0	0
AREA DE HUMACAO	3	4	2	4	1	1	0
HUMACAO	1	2	2	2	0	0	0
LAS PIEDRAS	1	1	0	1	0	1	0
MAUNABO	0	0	0	0	1	0	0
NAGUABO	1	0	0	0	0	0	0
YABUCOA	0	1	0	1	0	0	0
REGION MAYAGUEZ	4	7	3	0	1	1	0
AREA DE MAYAGUEZ	1	7	2	0	1	0	0
AÑASCO	1	1	1	0	0	0	0
CABO ROJO	0	1	1	0	0	0	0
HORMIGUEROS	0	1	0	0	0	0	0
LAS MARIAS	0	0	0	0	0	0	0
MARICAO	0	0	0	0	0	0	0
MAYAGUEZ	0	3	0	0	1	0	0
RINCON	0	1	0	0	0	0	0
AREA DE SAN GERMAN	3	0	1	0	0	1	0
LAJAS	1	0	0	0	0	0	0
SABANA GRANDE	1	0	0	0	0	1	0
SAN GERMAN	1	0	1	0	0	0	0

TABLA- 9 MORTALIDAD INFANTIL POR REG. DE SALUD, MUN. DE RESIDENCIA Y SUBDIVISION DEL PRIMER AÑO DE VIDA  
 TABLE- 9 INFANT MCTALITY BY HEALTH REGIONS, RESIDENCE MUNICIPALITIES AND SUBDIVISION OF FIRST YEAR OF LIFE  
 PUERTO RICO, 1990

MUNICIPIOS MUNICIPALITIES	TOTAL	1 MIN	2-15 MIN	16-30 MIN	31-45 MIN	46-59 MIN	< 6 HRS	6-11 HRS	12-17 HRS	18-23 HRS
SUB REGION AGUADILLA	50	0	0	0	0	0	4	3	5	2
AGUADA	9	0	0	0	0	0	1	0	2	0
AGUADILLA	13	0	0	0	0	0	0	0	1	1
ISABELA	8	0	0	0	0	0	1	1	0	0
MOCA	4	0	0	0	0	0	0	0	1	1
SAN SEBASTIAN	16	0	0	0	0	0	2	2	1	0
REGION PONCE	206	1	6	3	2	2	21	11	7	2
AREA DE GUAYAMA	42	1	0	1	0	2	7	3	1	0
ARROYO	8	0	0	0	0	0	4	0	0	0
GUAYAMA	14	0	0	1	0	0	0	1	0	0
PATILLAS	5	0	0	0	0	0	1	1	1	0
SALINAS	15	1	0	0	0	2	2	1	0	0
AREA DE PONCE	132	0	5	2	1	0	10	5	6	2
ADJUNTAS	7	0	2	0	0	0	1	0	0	0
COAMO	14	0	1	0	0	0	3	0	0	0
JAYUYA	3	0	0	0	0	0	0	0	0	0
JUANA DIAZ	24	0	0	0	0	0	0	0	1	0
PONCE	64	0	1	2	1	0	5	5	4	2
SANTA ISABEL	13	0	1	0	0	0	1	0	0	0
VILLALBA	7	0	0	0	0	0	0	0	1	0
AREA DE YAUCO	32	0	1	0	1	0	4	3	0	0
GUANICA	5	0	0	0	0	0	1	1	0	0
GUAYANILLA	4	0	0	0	0	0	1	0	0	0
PEÑUELAS	11	0	1	0	0	0	1	0	0	0
YAUCO	12	0	0	0	1	0	1	2	0	0
REGION METROPOLITANA	202	1	7	6	1	0	22	8	15	4
AREA DE CAROLINA	82	0	1	3	0	0	7	3	4	4
CANOVANAS	8	0	0	1	0	0	0	0	1	1
CAROLINA	46	0	1	2	0	0	5	3	1	1
LOIZA	16	0	0	0	0	0	1	0	2	1
TRUJILLO ALTO	12	0	0	0	0	0	1	0	0	1



TABLA-9 MORTALIDAD INFANTIL POR REG. DE SALUD, MUN. DE RESIDENCIA Y SUBDIVISION DEL PRIMER AÑO DE VIDA  
 TABLE-9 INFANT MCTALITY BY HEALTH REGIONS, RESIDENCE MUNICIPALITIES AND SUBDIVISION OF FIRST YEAR OF LIFE  
 PUERTO RICO, 1990

MUNICIPIOS MUNICIPALITIES	! 1 DIA ! 1 DAY	! 2 DIAS ! 2 DAYS	! 3 DIAS ! 3 DAYS	! 4 DIAS ! 4 DAYS	! 5 DIAS ! 5 DAYS	! 6 DIAS ! 6 DAYS	! 7-13 DIAS ! 7-13 DAYS	! 14-20 DIAS ! 14-20 DAYS	! 21-27 DIAS ! 21-27 DAYS	! 28-30 DIAS ! 28-30 DAYS
SUB REGION AGUADILLA	3	3	4	2	1	0	4	2	0	0
AGUADA	0	0	1	0	0	0	1	0	0	0
AGUADILLA	2	1	2	2	0	0	0	1	0	0
ISABELA	0	1	0	0	0	0	1	0	0	0
MOCA	0	1	0	0	0	0	1	0	0	0
SAN SEBASTIAN	1	0	1	0	1	0	1	1	0	0
REGION PONCE	24	22	10	3	3	6	16	4	8	1
AREA DE GUAYAMA	2	3	1	1	0	2	4	1	1	0
ARROYO	0	0	0	0	0	1	2	0	1	0
GUAYAMA	1	1	0	1	0	0	1	0	0	0
PATILLAS	0	0	0	0	0	1	0	0	0	0
SALINAS	1	2	1	0	0	0	1	1	0	0
AREA DE PONCE	17	15	6	2	3	4	12	1	5	0
ADJUNTAS	1	0	0	0	0	0	0	1	1	0
COAMO	3	0	1	0	0	0	2	0	0	0
JAYUYA	1	0	0	0	0	1	0	0	0	0
JUANA DIAZ	4	6	1	1	2	1	1	0	1	0
PONCE	5	7	4	1	1	0	7	0	2	0
SANTA ISABEL	2	1	0	0	0	0	1	0	1	0
VILLALBA	1	1	0	0	0	2	1	0	0	0
AREA DE YAUCO	5	4	3	0	0	0	0	2	2	1
GUANICA	1	0	0	0	0	0	0	1	1	0
GUAYANILLA	2	0	0	0	0	0	0	0	0	0
PEÑUELAS	1	3	1	0	0	0	0	1	1	0
YAUCO	1	1	2	0	0	0	0	0	0	1
REGION METROPOLITANA	12	18	10	7	4	10	11	13	5	1
AREA DE CAROLINA	6	10	5	4	3	3	5	7	1	0
CANOVANAS	1	1	0	1	0	0	0	0	0	0
CAROLINA	1	6	2	1	3	0	3	6	0	0
LOIZA	2	1	1	2	0	2	2	0	1	0
TRUJILLO ALTO	2	2	2	0	0	1	0	1	0	0

TABLA- 9 MORTALIDAD INFANTIL POR REG. DE SALUD, MUN. DE RESIDENCIA Y SUBDIVISION DEL PRIMER AÑO DE VIDA  
 TABLE- 9 INFANT MOTALITY BY HEALTH REGIONS, RESIDENCE MUNICIPALITIES AND SUBDIVISION OF FIRST YEAR OF LIFE  
 PUERTO RICO, 1990

MUNICIPIOS MUNICIPALITIES	!31-59 DIAS! !31-59 DAYS!	2-3 MESES! 2-3 MONTH!	4-5 MESES! 4-5 MONTH!	6-7 MESES! 6-7 MONTH!	8-9 MESES! 8-9 MONTH!	10-11 MESES! 10-11 MONTH!	NO ESP UNSP
SUB REGION AGUADILLA	4	4	1	4	1	3	0
AGUADA	0	1	0	2	0	1	0
AGUADILLA	0	2	0	0	1	0	0
ISABELA	1	0	0	1	0	2	0
MOCA	0	0	0	0	0	0	0
SAN SEBASTIAN	3	1	1	1	0	0	0
REGION PONCE	14	20	5	7	3	5	0
AREA DE GUAYAMA	5	3	2	2	0	0	0
ARROYO	0	0	0	0	0	0	0
GUAYAMA	1	3	2	2	0	0	0
PATILLAS	1	0	0	0	0	0	0
SALINAS	3	0	0	0	0	0	0
AREA DE PONCE	9	13	2	5	3	4	0
ADJUNTAS	0	1	0	0	0	0	0
COAMO	1	2	0	0	1	0	0
JAYUYA	1	0	0	0	0	0	0
JUANA DIAZ	2	1	0	1	1	1	0
PONCE	2	9	2	2	1	1	0
SANTA ISABEL	3	0	0	1	0	2	0
VILLALBA	0	0	0	1	0	0	0
AREA DE YAUCO	0	4	1	0	0	1	0
GUANICA	0	0	0	0	0	0	0
GUAYANILLA	0	1	0	0	0	0	0
PEÑUELAS	0	1	0	0	0	1	0
YAUCO	0	2	1	0	0	0	0
REGION METROPOLITANA	14	12	11	5	1	4	0
AREA DE CAROLINA	8	2	2	1	1	2	0
CANOVANAS	0	1	1	0	0	0	0
CAROLINA	6	1	1	1	0	2	0
LOIZA	1	0	0	0	0	0	0
TRUJILLO ALTO	1	0	0	0	1	0	0



TABLA- 9 MORTALIDAD INFANTIL POR REG. DE SALUD, MUN. DE RESIDENCIA Y SUBDIVISION DEL PRIMER AÑO DE VIDA  
 TABLE- 9 INFANT MOTALITY BY HEALTH REGIONS, RESIDENCE MUNICIPALITIES AND SUBDIVISION OF FIRST YEAR OF LIFE  
 PUERTO RICO, 1990

MUNICIPIOS MUNICIPALITIES	! 1 DIA ! 1 DAY	! 2 DIAS ! 2 DAYS	! 3 DIAS ! 3 DAYS	! 4 DIAS ! 4 DAYS	! 5 DIAS ! 5 DAYS	! 6 DIAS ! 6 DAYS	! 7-13 DIAS ! 7-13 DAYS	! 14-20 DIAS ! 14-20 DAYS	! 21-27 DIAS ! 21-27 DAYS	! 28-30 DIAS ! 28-30 DAYS
AREA DE SAN JUAN	6	8	5	3	1	7	6	6	4	1
GUAYNABO	1	2	0	0	0	1	1	0	0	0
SAN JUAN	5	6	5	3	1	6	5	6	4	1
SUB REGION FAJARDO	0	10	7	1	2	2	5	2	2	0
CEIBA	0	0	1	0	1	0	1	2	0	0
CULEBRA	0	0	0	0	0	0	0	0	0	0
FAJARDO	0	1	3	0	0	1	1	0	0	0
LUQUILLO	0	2	0	0	0	0	0	0	0	0
RIO GRANDE	0	5	2	0	1	1	3	0	1	0
VIEQUES	0	2	1	1	0	0	0	0	1	0
P R NO ESPECIFICADO	0	0	0	0	0	0	0	0	0	0
NO RESIDENTE	1	0	2	0	0	0	0	0	0	0
DESCONOCIDOS	0	0	0	0	0	0	0	0	0	0

MORTALIDAD

TABLA- 9 MORTALIDAD INFANTIL POR REG. DE SALUD, MUN. DE RESIDENCIA Y SUBDIVISION DEL PRIMER AÑO DE VIDA  
 TABLE- 9 INFANT MGTALITY BY HEALTH REGIONS, RESIDENCE MUNICIPALITIES AND SUBDIVISION OF FIRST YEAR OF LIFE  
 PUERTO RICO, 1990

MUNICIPIOS MUNICIPALITIES	!31-59 DIAS! !31-59 DAYS!	2-3 MESES! 2-3 MONTH!	4-5 MESES! 4-5 MONTH!	6-7 MESES! 6-7 MONTH!	8-9 MESES! 8-9 MONTH!	10-11 MESES! 10-11 MONTH!	NO ESP UNSP
AREA DE SAN JUAN	6	10	9	4	0	2	0
GUAYNABO	1	1	2	2	0	1	0
SAN JUAN	5	9	7	2	0	1	0
SUB REGION FAJARDO	3	2	2	1	0	1	0
CEIBA	1	0	0	0	0	0	0
CULEBRA	0	0	0	0	0	0	0
FAJARDO	1	0	0	0	0	1	0
LUQUILLO	0	1	0	0	0	0	0
RIO GRANDE	1	1	2	1	0	0	0
VIEQUES	0	0	0	0	0	0	0
P R NO ESPECIFICADO	0	0	0	0	0	0	0
NO RESIDENTE	0	2	0	0	0	0	0
DESCONOCIDOS	0	0	0	0	0	0	1

FUENTE: DEPARTAMENTO DE SALUD,ADM. DE FACILIDADES Y SERVICIOS DE SALUD,OFICINA DE ESTADISTICAS DE SALUD,SAN JUAN,PUERTO RICO  
 SOURCE: DEPARTMENT OF HEALTH,HEALTH FACILITIES AND SERVICES ADMINISTRATION,OFFICE OF HEALTH STATISTICS,SAN JUAN,PUERTO RICO

TABLA-10 MORTALIDAD INFANTIL POR CAUSAS Y PESO AL NACER  
 TABLE-10 INFANT MORTALITY BY CAUSE AND BIRTHWEIGHT  
 PUERTO RICO, 1990

CAUSAS ----- CAUSES	PESO AL NACER - BIRTHWEIGHT								
	TOTAL	< 1 LB	1 LB	!2 LBS-4 OZ	!3 LBS-5 OZ	!4 LBS-7 OZ	!5 LBS-9 OZ	!6 LBS-10 OZ	!7 LBS-11 OZ
TODAS LAS CAUSA ALL CAUSES	893	2	227	164	86	103	117	118	
TRASTORNOS RELACIONADOS CON GESTACION CORTA Y BAJO PESO DISORDERS REL SHORT GESTATION & UNSP LOW BIRTHWEIGHT	183	2	112	44	13	7	1	1	
ANOMALIAS CONGENITAS CONGENITAL ANORMALIES	158	0	9	15	22	27	37	31	
SINDROME DIFICULTAD RESPIRATORIA REPIRATORY DISTRESS SYNDROME	150	0	62	55	19	6	3	4	
NEUMONIA E INFLUENZA PNEUMONIA AND INFLUENZA	35	0	2	5	2	9	7	7	
INFECCIONES PROPIAS DEL PERIODO PERINATAL INFECTIONS SPECIFIC TO THE PERINATAL PERIOD	27	0	6	2	3	2	8	5	
ACCIDENTES Y EFECTOS ADVERSOS ACCIDENTS AND ADVERSE EFFECTS	19	0	1	1	1	4	3	6	
HEMORRAGIA NEONATAL NEONATAL HEMORRAGE	12	0	3	1	2	2	1	2	
SINDROME DE MUERTE SUBITA EN INFANTES SUDDEN INFANT DEATH SYNDROME	11	0	0	1	1	1	3	2	
SEPTICEMIA SEPTICAEMIA	11	0	2	2	0	0	3	2	
HIPOXIA INTRAUTERINA Y ASFIXIA AL NACER INTRAUTERINE HIPOXIA AND BIRTH ASPHYXIA	10	0	0	1	3	0	5	0	
OTRAS CAUSAS OTHER CAUSES	277	0	30	37	20	45	46	58	

TABLA-10 MORTALIDAD INFANTIL POR CAUSAS Y PESO AL NACER  
 TABLE-10 INFANT MORTALITY BY CAUSE AND BIRTHWEIGHT  
 PUERTO RICO, 1990

CAUSAS CAUSES	PESO AL NACER - BIRTHWEIGHT				
	7 LBS-12 OZ 8 LBS-13 OZ	8 LBS-14 OZ 9 LBS-14 OZ	9 LBS-15 OZ 11 LBS	11 LBS-1 OZ Y MAS	NO ESPECIFICADO
TODAS LAS CAUSA ALL CAUSES	45	10	2	1	18
TRASTORNOS RELACIONADOS CON GESTACION CORTA Y BAJO PESO DISORDERS REL SHORT GESTATION & UNSP LOW BIRTHWEIGHT	0	0	0	0	3
ANOMALIAS CONGENITAS CONGENITAL ANORMALIES	10	4	0	0	3
SINDROME DIFICULTAD RESPIRATORIA REPIRATORY DISTRESS SYNDROME	0	1	0	0	0
NEUMONIA E INFLUENZA PNEUMONIA AND INFLUENZA	2	0	0	0	1
INFECCIONES PROPIAS DEL PERIODO PERINATAL INFECTIONS SPECIFIC TO THE PERINATAL PERIOD	1	0	0	0	0
ACCIDENTES Y EFECTOS ADVERSOS ACCIDENTS AND ADVERSE EFFECTS	2	0	1	0	0
HEMORRAGIA NEONATAL NEONATAL HEMORRAGE	1	0	0	0	0
SINDROME DE MUERTE SUBITA EN INFANTES SUDDEN INFANT DEATH SYNDROME	3	0	0	0	0
SEPTICEMIA SEPTICAEMIA	2	0	0	0	0
HIPOXIA INTRAUTERINA Y ASFIXIA AL NACER INTRAUTERINE HIPOXIA AND BIRTH ASPHYXIA	0	1	0	0	0
OTRAS CAUSAS OTHER CAUSES	24	4	1	1	11

FUENTE: DEPARTAMENTO DE SALUD, ADM. DE FACILIDADES Y SERVICIOS DE SALUD, OFICINA DE ESTADISTICAS DE SALUD, SAN JUAN, PUERTO RICO  
 SOURCE: DEPARTMENT OF HEALTH FACILITIES AND SERVICES ADMINISTRATION, OFFICE OF HEALTH STATISTICS, SAN JUAN, PUERTO RICO

**TABLA-11 MORTALIDAD NEONATAL POR CAUSA, SEXO Y SUBDIVISION**  
**TABLE-11 NEONATAL MORTALITY BY SEX, CAUSE AND SUBDIVISION**  
**PUERTO RICO, 1990**

CAUSAS ----- CAUSES	T O T A L				1 MIN				2-15 MIN			
	TOTAL	!VARONES! ! MALE	!HEMBRAS! ! FEMALE	!NO ESP! ! UNSP	TOTAL	!VARONES! ! MALE	!HEMBRAS! ! FEMALE	!NO ESP! ! UNSP	TOTAL	!VARONES! ! MALE	!HEMBRAS! ! FEMALE	!NO ESP! ! UNSP
TODAS LAS CAUSAS ALL CAUSES	656	383	271	2	3	1	2	0	25	14	11	0
TRASTORNOS RELACIONADOS CON GESTACION CORTA Y BAJO PESO DISORDERS REL SHORT GESTATION R UNSP LOW BIRTHWEIGHT	174	99	75	0	1	0	1	0	10	5	5	0
SINDROME DIFICULTAD RESPIRATORIA RESPIRATORY DISTRESS SYNDROME	149	93	56	0	0	0	0	0	2	1	1	0
ANOMALIAS CONGENITAS CONGENITAL ANOMALIES	105	59	45	1	1	1	0	0	7	3	4	0
INFECCIONES PROPIAS DEL PERIODO PERINATAL INFECTIONS SPECIFIC TO THE PERINATAL PERIOD	24	13	11	0	0	0	0	0	0	0	0	0
NEUMONIA E INFLUENZA PNEUMONIA AND INFLUENZA	12	4	8	0	0	0	0	0	0	0	0	0
HEMORRAGIA NEONATAL NEONATAL HEMORRHAGE	12	8	4	0	0	0	0	0	0	0	0	0
HIPOXIA INTRAUTERINA Y ASFIXIA AL NACER INTRAUTERINE HIPOXIA AND PIRTH ASPHYXIA	8	7	1	0	0	0	0	0	0	0	0	0
SINDROME DE MUERTE SUBITA EN INFANTE SUDDEN INFANT DEATH SYNDROME	5	2	3	0	1	0	1	0	0	0	0	0
RECIEN NACIDO AFECTADO COMPLICACIONES MATERNAS DURANTE EMBARAZO NEWBORN AFFECT. BY MATERNAL COMPLICATION OF PREGNANCY	4	3	1	0	0	0	0	0	1	1	0	0
RECIEN NACIDO CON COMPLICACIONES PLACENTA, CORDON Y MEMBRANA NEWBORN AFFECT. BY COMPLICATION PLACENTA, CORDS & MEMBRANES	4	1	3	0	0	0	0	0	0	0	0	0
OTRAS CAUSAS OTHERS CAUSES	159	94	64	1	0	0	0	0	5	4	1	0





TABLA-11 MORTALIDAD NEONATAL POR CAUSA, SEXO Y SUBDIVISION  
 TABLE-11 NEONATAL MORTALITY BY SEX, CAUSE AND SUBDIVISION  
 PUERTO RICO, 1993

CAUSAS ----- CAUSES	< 6 HRS				6-11 HRS				12-17 HRS			
	TOTAL	!VARONES! ! MALE	!HEMRAS! ! FEMALE	!NO ESP! ! UNSP	TOTAL	!VARONES! ! MALE	!HEMRAS! ! FEMALE	!NO ESP! ! UNSP	TOTAL	!VARONES! ! MALE	!HEMRAS! ! FEMALE	!NO ESP! ! UNSP
TODAS LAS CAUSAS ALL CAUSES	81	44	37	0	49	32	17	0	46	21	25	0
TRASTORNOS RELACIONADOS CON GESTACION CORTA Y BAJO PESO DISORDERS REL SHORT GESTATION & UNSP LOW BIRTHWEIGHT	33	18	15	0	15	7	8	0	13	8	5	0
SINDROME DIFICULTAD RESPIRATORIA RESPIRATORY DISTRESS SYNDROME	15	9	6	0	18	13	5	0	14	5	9	0
ANOMALIAS CONGENITAS CONGENITAL ANOMALIES	16	10	6	0	8	7	1	0	4	0	4	0
INFECCIONES PROPIAS DEL PERIODO PERINATAL INFECTIONS SPECIFIC TO THE PERINATAL PERIOD	0	0	0	0	0	0	0	0	2	1	1	0
NEUMONIA E INFLUENZA PNEUMONIA AND INFLUENZA	0	0	0	0	0	0	0	0	0	0	0	0
HEMORRAGIA NEONATAL NEONATAL HEMORRHAGE	1	1	0	0	0	0	0	0	0	0	0	0
HIPOXIA INTRAUTERINA Y ASFIXIA AL NACER INTRAUTERINE HIPOXIA AND BIRTH ASPHYXIA	1	1	0	0	0	0	0	0	1	1	0	0
SINDROME DE MUERTE SUBITA EN INFANTE SUDDEN INFANT DEATH SYNDROME	0	0	0	0	0	0	0	0	1	1	0	0
RECIEN NACIDO AFECTADO COMPLICACIONES MATERNAS DURANTE EMBARAZO NEWBORN AFFECT. BY MATERNAL COMPLICATION OF PREGNANCY	0	0	0	0	0	0	0	0	1	0	1	0
RECIEN NACIDO CON COMPLICACIONES PLACENTA, CORDON Y MEMBRANA NEWBORN AFFECT. BY COMPLICATION PLACENTA, CORDS & MEMBRANES	1	1	0	0	0	0	0	0	1	0	1	0
OTRAS CAUSAS OTHERS CAUSES	14	4	10	0	8	5	3	0	9	5	4	0

TABLA-11 MORTALIDAD NEONATAL POR CAUSA, SEXO Y SUBDIVISION  
 TABLE-11 NEONATAL MORTALITY BY SEX, CAUSE AND SUBDIVISION  
 PUERTO RICO, 1990

CAUSAS ----- CAUSES	19-23 HRS				1 DIA - 1 DAY				2 DIAS - 2 DAYS			
	! TOTAL !	!VARONES! ! MALE !	!HEMRRAS! ! FEMALE!	!NO ESP ! ! UNSP !	! TOTAL !	!VARONES! ! MALE !	!HEMRRAS! ! FEMALE!	!NO ESP ! ! UNSP !	! TOTAL !	!VARONES! ! MALE !	!HEMRRAS! ! FEMALE!	!NO ESP ! ! UNSP !
TODAS LAS CAUSAS ALL CAUSES	16	10	6	0	64	43	21	0	86	53	32	1
TRASTORNOS RELACIONADOS CON GESTACION CORTA Y BAJO PESO DISORDERS REL SHORT GESTATION & UNSP LOW BIRTHWEIGHT	5	2	3	0	14	9	5	0	18	12	6	0
SINDROME DIFICULTAD RESPIRATORIA RESPIRATORY DISTRESS SYNDROME	4	3	1	0	18	14	4	0	22	12	10	0
ANOMALIAS CONGENITAS CONGENITAL ANOMALIES	1	0	1	0	10	7	3	0	8	6	1	1
INFECCIONES PROPIAS DEL PERIODO PERINATAL INFECTIONS SPECIFIC TO THE PERINATAL PERIOD	1	1	0	0	0	0	0	0	4	3	1	0
NEUMONIA E INFLUENZA PNEUMONIA AND INFLUENZA	1	0	1	0	3	1	2	0	3	1	2	0
HEMORRAGIA NEONATAL NEONATAL HEMORRHAGE	0	0	0	0	3	1	2	0	3	3	0	0
HIPOXIA INTRAUTERINA Y ASFIXIA AL NACER INTRAUTERINE HIPOXIA AND BIRTH ASPHYXIA	1	1	0	0	0	0	0	0	2	2	0	0
SINDROME DE MUERTE SUBITA EN INFANTE SUDDEN INFANT DEATH SYNDROME	0	0	0	0	1	0	1	0	0	0	0	0
RECEN NACIDO AFECTADO COMPLICACIONES MATERNAS DURANTE EMBARAZO NEWBORN AFFECT. BY MATERNAL COMPLICATION OF PREGNANCY	0	0	0	0	2	2	0	0	0	0	0	0
RECEN NACIDO CON COMPLICACIONES PLACENTA, CORDON Y MEMBRANA NEWBORN AFFECT. BY COPPLICATION PLACENTA, CORDS & MEMBRANES	0	0	0	0	0	0	0	0	0	0	0	0
OTRAS CAUSAS OTHERS CAUSES	3	3	0	0	13	9	4	0	26	14	12	0

**TABLA-11 MORTALIDAD NEONATAL POR CAUSA, SEXO Y SUBDIVISION**  
**TABLE-11 NEONATAL MORTALITY BY SEX, CAUSE AND SUBDIVISION**  
**PUERTO RICO, 1990**

CAUSAS CAUSES	3 DIAS - 3 DAYS				4 DIAS - 4 DAYS				5 DIAS - 5 DAYS			
	TOTAL	!VARONES! ! MALE	!HEMRRAS! ! FEMALE	!NO ESP! ! UNSP	TOTAL	!VARONES! ! MALE	!HEMRRAS! ! FEMALE	!NO ESP! ! UNSP	TOTAL	!VARONES! ! MALE	!HEMRRAS! ! FEMALE	!NO ESP! ! UNSP
TODAS LAS CAUSAS ALL CAUSES	63	39	24	0	25	16	9	0	24	10	14	0
TRASTORNOS RELACIONADOS CON GESTACION CORTA Y BAJO PESO DISORDERS REL SHORT GESTATION & UNSP LOW BIRTHWEIGHT	20	14	6	0	5	2	3	0	2	0	2	0
SINDROME DIFICULTAD RESPIRATORIA RESPIRATORY DISTRESS SYNDROME	14	9	5	0	4	3	1	0	5	2	3	0
ANOMALIAS CONGENITAS CONGENITAL ANOMALIES	9	3	5	0	3	3	0	0	5	3	2	0
INFECCIONES PROPIAS DEL PERIODO PERINATAL INFECTIONS SPECIFIC TO THE PERINATAL PERIOD	3	2	1	0	2	1	1	0	3	2	1	0
NEUMONIA E INFLUENZA PNEUMONIA AND INFLUENZA	3	1	2	0	1	0	1	0	0	0	0	0
HEMORRAGIA NEONATAL NEONATAL HEMORRHAGE	2	1	1	0	0	0	0	0	1	1	0	0
HIPOXIA INTRAUTERINA Y ASFIXIA AL NACER INTRAUTERINE HIPOXIA AND BIRTH ASPHYXIA	2	1	1	0	0	0	0	0	0	0	0	0
SINDROME DE MUERTE SUBITA EN INFANTE SUDDEN INFANT DEATH SYNDROME	0	0	0	0	0	0	0	0	0	0	0	0
RECEN NACIDO AFECTADO COMPLICACIONES MATERNAS DURANTE EMBARAZO NEWBORN AFFECT. BY MATERNAL COMPLICATION OF PREGNANCY	0	0	0	0	0	0	0	0	0	0	0	0
RECEN NACIDO CON COMPLICACIONES PLACENTA, CORDON Y MEMBRANA NEWBORN AFFECT. BY COMPLICATION PLACENTA, CORDS & MEMBRANES	0	0	0	0	0	0	0	0	0	0	0	0
OTRAS CAUSAS OTHERS CAUSES	11	8	3	0	10	7	3	0	8	2	6	0

**TABLA-11 MORTALIDAD NEONATAL POR CAUSA, SEXO Y SUBDIVISION**  
**TABLE-11 NEONATAL MORTALITY BY SEX, CAUSE AND SUBDIVISION**  
**PUERTO RICO, 1990**

CAUSAS ----- CAUSES	6 DIAS - 6 DAYS				7-13 DIAS - 7-13 DAYS				14-20 DIAS - 14-20 DAYS			
	TOTAL	VARONES ! MALE	HEMRAS ! FEMALE	NO ESP ! UNSP	TOTAL	VARONES ! MALE	HEMRAS ! FEMALE	NO ESP ! UNSP	TOTAL	VARONES ! MALE	HEMRAS ! FEMALE	NO ESP ! UNSP
TODAS LAS CAUSAS ALL CAUSES	29	16	13	0	60	35	25	0	37	23	14	0
TRASTORNOS RELACIONADOS CON GESTACION CORTA Y BAJO PESO DISORDERS REL SHORT GESTATION & UNSP LOW BIRTHWEIGHT	5	2	3	0	11	8	3	0	7	4	3	0
SINDROME DIFICULTAD RESPIRATORIA RESPIRATORY DISTRESS SYNDROME	9	6	3	0	13	8	5	0	5	3	2	0
ANOMALIAS CONGENITAS CONGENITAL ANOMALIES	4	0	4	0	13	7	6	0	9	5	4	0
INFECCIONES PROPIAS DEL PERIODO PERINATAL INFECTIONS SPECIFIC TO THE PERINATAL PERIOD	1	0	1	0	4	2	2	0	2	1	1	0
NEUMONIA E INFLUENZA PNEUMONIA AND INFLUENZA	1	1	0	0	0	0	0	0	0	0	0	0
HEMORRAGIA NEONATAL NEONATAL HEMORRHAGE	1	1	0	0	0	0	0	0	0	0	0	0
HIPOXIA INTRAUTERINA Y ASFIXIA AL NACER INTRAUTERINE HIPOXIA AND BIRTH ASPHYXIA	0	0	0	0	1	1	0	0	0	0	0	0
SINDROME DE MUERTE SUBITA EN INFANTE SUDDEN INFANT DEATH SYNDROME	0	0	0	0	0	0	0	0	1	1	0	0
RECIEN NACIDO AFECTADO COMPLICACIONES MATERNAS DURANTE EMBARAZO NEWBORN AFFECT. BY MATERNAL COMPLICATION OF PREGNANCY	0	0	0	0	0	0	0	0	0	0	0	0
RECIEN NACIDO CON COMPLICACIONES PLACENTA, CORDON Y MEMBRANA NEWBORN AFFECT. BY COMPLICATION PLACENTA, CORDS & MEMBRANES	0	0	0	0	0	0	0	0	0	0	0	0
OTRAS CAUSAS OTHERS CAUSES	8	6	2	0	18	9	9	0	13	9	4	0

TABLA-11 MORTALIDAD NEONATAL POR CAUSA, SEXO Y SUBDIVISION  
 TABLE-11 NEONATAL MORTALITY BY SEX, CAUSE AND SUBDIVISION  
 PUERTO RICO, 1990

CAUSAS ----- CAUSES	! 21-27 DIAS - 21-27 DAYS			
	! TOTAL	! VARONES! ! MALE	! HEMBRAS! ! FEMALE	! NO ESP ! UNSP
TODAS LAS CAUSAS ALL CAUSES	24	13	11	0
TRASTORNOS RELACIONADOS CON GESTACION CORTA Y BAJO PESO DISORDERS REL SHORT GESTATION & UNSP LOW BIRTHWEIGHT	4	2	2	0
SINDROME DIFICULTAD RESPIRATORIA RESPIRATORY DISTRESS SYNDROME	3	3	0	0
ANOMALIAS CONGENITAS CONGENITAL ANOMALIES	4	1	3	0
INFECCIONES PROPIAS DEL PERIODO PERINATAL INFECTIONS SPECIFIC TO THE PERINATAL PERIOD	2	0	2	0
NEUMONIA E INFLUENZA PNEUMONIA AND INFLUENZA	0	0	0	0
HEMORRAGIA NEONATAL NEONATAL HEMORRHAGE	1	0	1	0
HIPOXIA INTRAUTERINA Y ASFIXIA AL NACER INTRAUTERINE HIPOXIA AND BIRTH ASPHYXIA	0	0	0	0
SINDROME DE MUERTE SUBITA EN INFANTE SUDDEN INFANT DEATH SYNDROME	1	0	1	0
RECIEN NACIDO AFECTADO COMPLICACIONES MATERNAS DURANTE EMBARAZO NEWBORN AFFECT. BY MATERNAL COMPLICATION OF PREGNANCY	0	0	0	0
RECIEN NACIDO CON COMPLICACIONES PLACENTA, CORDON Y MEMBRANA NEWBORN AFFECT. BY COMPLICATION PLACENTA, CORDS & MEMBRANES	0	0	0	0
OTRAS CAUSAS OTHERS CAUSES	9	7	2	0

FUENTE: DEPARTAMENTO DE SALUD, ADM. DE FACILIDADES Y SERVICIOS DE SALUD, OFICINA DE ESTADISTICAS DE SALUD, SAN JUAN, PUERTO RICO.  
 SOURCE: DEPARTMENT OF HEALTH, HEALTH FACILITIES AND SERVICES ADMINISTRATION, OFFICE OF HEALTH STATISTICS, SAN JUAN, PUERTO RICO.

TABLA-12 MORTALIDAD POST-NEONATAL POR CAUSA, SEXO Y SUBDIVISION  
 TABLE-12 POST-NEONATAL MORTALITY BY SEX, CAUSE AND SUBDIVISION  
 PUERTO RICO, 1990

CAUSAS ----- CAUSES	T O T A L				28-30 DIAS - 28-30 DAYS				31-59 DIAS - 31-59 DAYS			
	TOTAL	VARONES ! MALE	HEMRAS ! FEMALE	NO ESP ! UNSP	TOTAL	VARONES ! MALE	HEMRAS ! FEMALE	NO ESP ! UNSP	TOTAL	VARONES ! MALE	HEMRAS ! FEMALE	NO ESP ! UNSP
TODAS LAS CAUSAS ALL CAUSES	236	128	108	0	6	2	4	0	60	35	25	0
ANOMALIAS CONGENITAS CONGENITAL ANOMALIES	53	21	32	0	2	0	2	0	16	6	10	0
NEUMONIA E INFLUENZA PNEUMONIA AND INFLUENZA	23	12	11	0	0	0	0	0	4	3	1	0
ACCIDENTES Y EFECTOS ADVERSOS ACCIDENTS AND ADVERSE EFFECTS	18	13	5	0	0	0	0	0	2	2	0	0
SEPTICEMIA SEPTICAEMIA	11	5	6	0	1	0	1	0	2	1	1	0
TRASTORNOS RELACIONADO CON GESTACION CORTA Y BAJO PESO DISORDERS REL SHORT GESTATION R UPSP LOW BIRTHWEIGHT	8	5	3	0	0	0	0	0	5	2	3	0
ENF. DE LA SANGRE Y LOS ORGANOS HEPATOPOYETICOS DIS. OF BLOOD AND BLOOD-FORMING ORGANS	7	4	3	0	0	0	0	0	3	2	1	0
ENFERMEDADES VIRALES VIRAL DISEASES	6	4	2	0	0	0	0	0	1	1	0	0
SINDROME DE MUERTE SUBITA EN INFANTES SUDDEN INFANT DEATH SYNDROME	6	3	3	0	0	0	0	0	2	1	1	0
GASTRITIS, DUODENITIS, ENTERITIS Y COLITIS NO INFECCIOSAS GASTRITIS, DUODENITIS, ENTERITIS & COLITIS NONINFECTIVE	5	2	3	0	0	0	0	0	3	1	2	0
MENINGITIS MENINGITIS	3	2	1	0	0	0	0	0	0	0	0	0
OTRAS CAUSAS OTHERS CAUSES	96	57	39	0	3	2	1	0	22	16	6	0

TABLA-12 MORTALIDAD POST-NEONATAL POR CAUSA, SEXO Y SUBDIVISION  
 TABLE-12 POST-NEONATAL MORTALITY BY SEX, CAUSE AND SUBDIVISION  
 PUERTO RICO, 1990

CAUSAS ----- CAUSES	2-3 MESES - 2-3 MONTHS				4-5 MESES - 4-5 MONTHS				6-7 MESES - 6-7 MONTHS			
	TOTAL	!VARONES! ! MALE	!HEMRAS! ! FEMALE	!NO ESP! ! UNSP	TOTAL	!VARONES! ! MALE	!HEMRAS! ! FEMALE	!NO ESP! ! UNSP	TOTAL	!VARONES! ! MALE	!HEMRAS! ! FEMALE	!NO ESP! ! UNSP
TODAS LAS CAUSAS ALL CAUSES	81	45	36	0	32	17	15	0	25	13	12	0
ANOMALIAS CONGENITAS CONGENITAL ANOMALIES	17	8	9	0	8	5	3	0	5	1	4	0
NEUMONIA E INFLUENZA PNEUMONIA AND INFLUENZA	10	4	6	0	2	1	1	0	3	1	2	0
ACCIDENTES Y EFECTOS ADVERSOS ACCIDENTS AND ADVERSE EFFECTS	7	6	1	0	3	3	0	0	5	2	3	0
SEPTICEMIA SEPTICAEMIA	5	4	1	0	3	0	3	0	0	0	0	0
TRASTORNOS RELACIONADO CON GESTACION CORTA Y BAJO PESO DISORDERS REL SHORT GESTATION R UPSP LOW BIRTHWEIGHT	3	3	0	0	0	0	0	0	0	0	0	0
ENF. DE LA SANGRE Y LOS ORGANOS HEMATOPOYETICOS DIS. OF BLOOD AND BLOOD-FORMING ORGANS	3	2	1	0	1	0	1	0	0	0	0	0
ENFERMEDADES VIRALES VIRAL DISEASES	1	1	0	0	0	0	0	0	0	0	0	0
SINDROME DE MUERTE SUBITA EN INFANTES SUDDEN INFANT DEATH SYNDROME	3	1	2	0	0	0	0	0	1	1	0	0
GASTRITIS, DUODENITIS, ENTERITIS Y COLITIS NO INFECCIOSAS GASTRITIS, DUODENITIS, ENTERITIS & COLITIS NONINFECTIVE	1	0	1	0	1	1	0	0	0	0	0	0
MENINGITIS MENINGITIS	0	0	0	0	2	1	1	0	0	0	0	0
OTRAS CAUSAS . OTHERS CAUSES	31	16	15	0	12	6	6	0	11	8	3	0



TABLA-12 MORTALIDAD POST-NEONATAL POR CAUSA, SEXO Y SUBDIVISION  
 TABLE-12 POST-NEONATAL MORTALITY BY SEX, CAUSE AND SUBDIVISION  
 PUERTO RICO, 1990

CAUSAS ----- CAUSES	8-9 MESES - 8-9 MONTHS				10-11 MESES - 10-11 MONTHS			
	TOTAL	VARONES ! MALE	HEMBRAS ! FEMALE	NO ESP ! UNSP	TOTAL	VARONES ! MALE	HEMBRAS ! FEMALE	NO ESP ! UNSP
TODAS LAS CAUSAS ALL CAUSES	13	7	6	0	19	9	10	0
ANOMALIAS CONGENITAS CONGENITAL ANOMALIES	1	0	1	0	4	1	3	0
NEUMONIA E INFLUENZA PNEUMONIA AND INFLUENZA	0	0	0	0	4	3	1	0
ACCIDENTES Y EFECTOS ADVERSOS ACCIDENTS AND ADVERSE EFFECTS	1	0	1	0	0	0	0	0
SEPTICEMIA SEPTICAEMIA	0	0	0	0	0	0	0	0
TRASTORNOS RELACIONADO CON GESTACION CORTA Y BAJO PESO DISORDERS REL SHORT GESTATION R UPSP LOW BIRTHWEIGHT	0	0	0	0	0	0	0	0
ENF. DE LA SANGRE Y LOS ORGANOS HEMATOPOYETICOS DIS. OF BLOOD AND BLOOD-FORMING ORGANS	0	0	0	0	0	0	0	0
ENFERMEDADES VIRALES VIRAL DISEASES	0	0	0	0	4	2	2	0
SINDROME DE MUERTE SUBITA EN INFANTES SUDDEN INFANT DEATH SYNDROME	0	0	0	0	0	0	0	0
GASTRITIS, DUODENITIS, ENTERITIS Y COLITIS NO INFECCIOSAS GASTRITIS, DUODENITIS, ENTERITIS & COLITIS NONINFECTIVE	0	0	0	0	0	0	0	0
MENINGITIS MENINGITIS	1	1	0	0	0	0	0	0
OTRAS CAUSAS OTHERS CAUSES	10	6	4	0	7	3	4	0

FUENTE: DEPARTAMENTO DE SALUD, ADM. DE FACILIDADES Y SERVICIOS DE SALUD, OFICINA DE ESTADISTICAS DE SALUD, SAN JUAN, PUERTO RICO.  
 SOURCE: DEPARTMENT OF HEALTH, HEALTH FACILITIES AND SERVICES ADMINISTRATION, OFFICE OF HEALTH STATISTICS, SAN JUAN, PUERTO RICO.

TABLA-13 MORTALIDAD INFANTIL POR SEXO, PESO AL NACER Y EDAD DE LA MADRE  
 TABLE-13 INFANT MORTALITY BY SEX, BIRTHWEIGHT AND MOTHER'S AGE  
 PUERTO RICO 1990

EDAD DE LA MADRE	P E S O A L N A C E R															
	TOTAL				MENOS DE 1 LB				1 LB - 2 LBS 3 OZ				2 LBS 4 OZ - 3 LBS 4 OZ			
	TOTAL	VARONES	HEMBRAS	NO ESP	TOTAL	VARONES	HEMBRAS	NO ESP	TOTAL	VARONES	HEMBRAS	NO ESP	TOTAL	VARONES	HEMBRAS	NO ESP
TOTAL	893	512	379	2	2	1	1	0	227	126	101	0	164	97	67	0
MENOS DE 12 AÑOS	0	0	0	0	0	0	0	0	0	0	0	0	0	0	0	0
12	0	0	0	0	0	0	0	0	0	0	0	0	0	0	0	0
13	1	1	0	0	0	0	0	0	0	0	0	0	0	0	0	0
14	3	2	1	0	0	0	0	0	1	0	1	0	2	2	0	0
15	23	11	12	0	0	0	0	0	8	3	5	0	2	2	0	0
16	30	17	13	0	0	0	0	0	3	2	1	0	8	3	5	0
17	41	25	16	0	0	0	0	0	8	4	4	0	9	6	3	0
18	49	25	24	0	0	0	0	0	7	2	5	0	13	6	7	0
19	47	24	23	0	0	0	0	0	11	4	7	0	7	4	3	0
20 - 24	251	150	101	0	0	0	0	0	67	36	31	0	51	32	19	0
25 - 29	225	125	98	2	0	0	0	0	55	32	23	0	36	23	13	0
30 - 34	134	86	48	0	1	1	0	0	47	31	16	0	24	14	10	0
35 - 39	55	30	25	0	1	0	1	0	16	9	7	0	6	3	3	0
40 - 44	18	6	12	0	0	0	0	0	2	1	1	0	4	1	3	0
45 - 49	1	1	0	0	0	0	0	0	0	0	0	0	0	0	0	0
50 - 54	0	0	0	0	0	0	0	0	0	0	0	0	0	0	0	0
55 +	0	0	0	0	0	0	0	0	0	0	0	0	0	0	0	0
NO ESPECIFICADA	15	9	6	0	0	0	0	0	2	2	0	0	2	1	1	0



**TABLA-13 MORTALIDAD INFANTIL POR SEXO, PESO AL NACER Y EDAD DE LA MADRE**  
**TABLE-13 INFANT MORTALITY BY SEX, BIRTHWEIGHT AND MOTHER'S AGE**  
**PUERTO RICO 1990**

EDAD DE LA MADRE	P E S O A L N A C E R															
	7 LBS 12 OZ - 8 LBS 13 OZ				8 LBS 14 OZ - 9 LBS 14 OZ				9 LBS 15 OZ - 11 LBS				11 LBS 1 OZ Y MAS			
	TOTAL	VARONES	HEMBRAS	NO ESP	TOTAL	VARONES	HEMBRAS	NO ESP	TOTAL	VARONES	HEMBRAS	NO ESP	TOTAL	VARONES	HEMBRAS	NO ESP
TOTAL	45	28	17	0	10	5	5	0	2	1	1	0	1	0	1	0
MENOS DE 12 AÑOS	0	0	0	0	0	0	0	0	0	0	0	0	0	0	0	0
12	0	0	0	0	0	0	0	0	0	0	0	0	0	0	0	0
13	0	0	0	0	0	0	0	0	0	0	0	0	0	0	0	0
14	0	0	0	0	0	0	0	0	0	0	0	0	0	0	0	0
15	1	1	0	0	0	0	0	0	0	0	0	0	0	0	0	0
16	1	1	0	0	0	0	0	0	0	0	0	0	0	0	0	0
17	2	1	1	0	0	0	0	0	0	0	0	0	0	0	0	0
18	4	2	2	0	2	1	1	0	0	0	0	0	0	0	0	0
19	3	1	2	0	1	1	0	0	0	0	0	0	0	0	0	0
20 - 24	8	7	1	0	1	0	1	0	2	1	1	0	0	0	0	0
25 - 29	15	9	6	0	3	1	2	0	0	0	0	0	1	0	1	0
30 - 34	5	3	2	0	1	1	0	0	0	0	0	0	0	0	0	0
35 - 39	6	3	3	0	1	1	0	0	0	0	0	0	0	0	0	0
40 - 44	0	0	0	0	1	0	1	0	0	0	0	0	0	0	0	0
45 - 49	0	0	0	0	0	0	0	0	0	0	0	0	0	0	0	0
50 - 54	0	0	0	0	0	0	0	0	0	0	0	0	0	0	0	0
55 +	0	0	0	0	0	0	0	0	0	0	0	0	0	0	0	0
NO ESPECIFICADA	0	0	0	0	0	0	0	0	0	0	0	0	0	0	0	0

TABLA-13 MORTALIDAD INFANTIL POR SEXO, PESO AL NACER Y EDAD DE LA MADRE  
 TABLE-13 INFANT MORTALITY BY SEX, BIRTHWEIGHT AND MOTHER'S AGE  
 PUERTO RICO 1990

EDAD DE LA MADRE	P E S O A L N A C E R			
	TOTAL	NO ESPECIFICADO VARONES	MEMBRAS	NO ESP
TOTAL	18	7	11	0
MENOS DE 12 AÑOS	0	0	0	0
12	0	0	0	0
13	0	0	0	0
14	0	0	0	0
15	0	0	0	0
16	0	0	0	0
17	0	0	0	0
18	0	0	0	0
19	0	0	0	0
20 - 24	1	0	1	0
25 - 29	4	1	3	0
30 - 34	1	0	1	0
35 - 39	1	0	1	0
40 - 44	0	0	0	0
45 - 49	0	0	0	0
50 - 54	0	0	0	0
55 +	0	0	0	0
NO ESPECIFICADA	11	6	5	0

FUENTE: DEPARTAMENTO DE SALUD, ADM. DE FACILIDADES Y SERVICIOS DE SALUD, OFICINA DE ESTADISTICAS DE SALUD, SAN JUAN, PUERTO RICO.  
 SOURCE: DEPARTMENT OF HEALTH, HEALTH FACILITIES AND SERVICES ADMINISTRATION, OFFICE OF HEALTH STATISTICS, SAN JUAN, PUERTO RICO.

**TABLA-14 MORTALIDAD INFANTIL POR SUBDIVISION DEL PRIMER AÑO DE VIDA Y PESO AL NACER**  
**TABLE-14 INFANT MORTALITY BY SUBDIVISION OF FIRST YEAR OF LIFE AND BIRTHWEIGHT**  
**PUERTO RICO 1990**

SUBDIVISION DEL PRIMER AÑO DE VIDA	TOTAL	P E S O A L N A C E R													
		MENOS DE 1 LB	1 LB - 2 LB	3 OZ	2LB	4OZ-3LB	4OZ	3LB	5OZ-4LB	6OZ	4LB	7OZ-5LB	8OZ	5LB	9OZ-6LB
TOTAL	893	2	227			164			86		103			117	
MENOS DE 1 HORA	52	2	30			8			3		3			1	
1 HORA	36	0	18			5			5		3			2	
MENOS DE 1 DIA	156	0	64			31			14		14			20	
1 DIA	64	0	19			8			4		8			4	
2 DIAS	86	0	15			22			9		15			13	
3 DIAS	63	0	15			16			8		5			6	
4 DIAS	25	0	4			5			2		3			5	
5 DIAS	24	0	3			4			2		5			3	
6 DIAS	29	0	5			12			3		2			1	
7 - 13 DIAS	60	0	15			12			6		4			9	
14 - 20 DIAS	37	0	11			6			6		4			3	
21 - 27 DIAS	24	0	5			4			5		1			3	
28 - 59 DIAS	66	0	10			9			9		10			13	
2 - 3 MESES	81	0	10			14			5		16			12	
4 - 5 MESES	32	0	2			2			3		4			7	
6 - 7 MESES	25	0	1			4			1		3			9	
8 - 9 MESES	13	0	0			2			0		1			2	
10 - 11 MESES	19	0	0			0			1		2			4	
NO ESPECIFICADO	1	0	0			0			0		0			0	

TABLA-14 MORTALIDAD INFANTIL POR SUBDIVISION DEL PRIMER AÑO DE VIDA Y PESO AL NACER  
 TABLE-14 INFANT MORTALITY BY SUBDIVISION OF FIRST YEAR OF LIFE AND BIRTHWEIGHT  
 PUERTO RICO 1990

SUBDIVISION DEL PRIMER AÑO DE VIDA	P E S O A L N A C E R									
	6LB 100Z-7LB	110Z 7LB	120Z-8LB	130Z 8LB	140Z-9LB	140Z 9LB	150Z-11LB	11 LB	10Z Y MAS	NO ESPECI
TOTAL	118		45		10		2		1	18
MENOS DE 1 HORA	2		3		0		0		0	0
1 HORA	2		0		0		0		0	1
MENOS DE 1 DIA	6		5		1		0		0	1
1 DIA	13		2		2		0		0	4
2 DIAS	7		4		0		0		0	1
3 DIAS	7		3		2		0		0	1
4 DIAS	3		2		0		0		1	0
5 DIAS	5		2		0		0		0	0
6 DIAS	3		1		1		0		0	1
7 - 13 DIAS	12		0		2		0		0	0
14 - 20 DIAS	5		2		0		0		0	0
21 - 27 DIAS	4		2		0		0		0	0
28 - 59 DIAS	9		5		0		1		0	0
2 - 3 MESES	13		7		1		0		0	3
4 - 5 MESES	8		3		1		1		0	1
6 - 7 MESES	5		1		0		0		0	1
8 - 9 MESES	6		1		0		0		0	1
10 - 11 MESES	8		2		0		0		0	2
NO ESPECIFICADO	0		0		0		0		0	1

FUENTE: DEPARTAMENTO DE SALUD, ADM. DE FACILIDADES Y SERVICIOS DE SALUD, OFICINA DE ESTADISTICAS DE SALUD, SAN JUAN, PUERTO RICO.  
 SOURCE: DEPARTMENT OF HEALTH, HEALTH FACILITIES AND SERVICES ADMINISTRATION, OFFICE OF HEALTH STATISTICS, SAN JUAN, PUERTO RICO.

**TABLA-15 MORTALIDAD INFANTIL POR PERIODO DE GESTACION Y PESO AL NACER**  
**TABLE-15 INFANTI MORTALITY BY PERIOD OF GESTATION AND BIRTHWEIGHT**  
**PUERTO RICO 1990**

PESO AL NACER	TOTAL	PERIODOS DE GESTACION								
		<20 SEMANAS	20-27 SEMANAS	28 SEMANAS	29-31 SEMANAS	32-35 SEMANAS	36 SEMANAS	37-39 SEMANAS	40 O MAS SEMANAS	NO ESPECIF
<b>T O T A L</b>	<b>893</b>	<b>4</b>	<b>210</b>	<b>48</b>	<b>129</b>	<b>116</b>	<b>42</b>	<b>185</b>	<b>146</b>	<b>13</b>
<b>MENOS DE 1 LB</b>	<b>2</b>	<b>0</b>	<b>2</b>	<b>0</b>	<b>0</b>	<b>0</b>	<b>0</b>	<b>0</b>	<b>0</b>	<b>0</b>
<b>1 LB - 2 LBS 3 OZ</b>	<b>227</b>	<b>4</b>	<b>149</b>	<b>23</b>	<b>36</b>	<b>13</b>	<b>1</b>	<b>0</b>	<b>0</b>	<b>1</b>
<b>2 LBS 4 OZ - 3 LBS 4 OZ</b>	<b>164</b>	<b>0</b>	<b>53</b>	<b>22</b>	<b>57</b>	<b>20</b>	<b>4</b>	<b>5</b>	<b>3</b>	<b>0</b>
<b>3 LBS 5 OZ - 4 LBS 6 OZ</b>	<b>86</b>	<b>0</b>	<b>4</b>	<b>1</b>	<b>25</b>	<b>26</b>	<b>5</b>	<b>16</b>	<b>8</b>	<b>1</b>
<b>4 LBS 7 OZ - 5 LBS 8 OZ</b>	<b>103</b>	<b>0</b>	<b>1</b>	<b>0</b>	<b>6</b>	<b>40</b>	<b>7</b>	<b>27</b>	<b>22</b>	<b>0</b>
<b>5 LBS 9 OZ - 6 LBS 9 OZ</b>	<b>117</b>	<b>0</b>	<b>0</b>	<b>1</b>	<b>2</b>	<b>9</b>	<b>13</b>	<b>59</b>	<b>33</b>	<b>0</b>
<b>6 LBS 10 OZ- 7 LBS 11 OZ</b>	<b>118</b>	<b>0</b>	<b>0</b>	<b>1</b>	<b>2</b>	<b>5</b>	<b>7</b>	<b>55</b>	<b>48</b>	<b>0</b>
<b>7 LBS 12 OZ- 8 LBS 13 OZ</b>	<b>45</b>	<b>0</b>	<b>0</b>	<b>0</b>	<b>0</b>	<b>2</b>	<b>4</b>	<b>18</b>	<b>21</b>	<b>0</b>
<b>8 LBS 14 OZ- 9 LBS 14 OZ</b>	<b>10</b>	<b>0</b>	<b>0</b>	<b>0</b>	<b>0</b>	<b>0</b>	<b>1</b>	<b>2</b>	<b>7</b>	<b>0</b>
<b>9 LBS 15 OZ-11 LBS</b>	<b>2</b>	<b>0</b>	<b>0</b>	<b>0</b>	<b>0</b>	<b>0</b>	<b>0</b>	<b>2</b>	<b>0</b>	<b>0</b>
<b>11 LBS 1 OZ- Y MAS</b>	<b>1</b>	<b>0</b>	<b>0</b>	<b>0</b>	<b>0</b>	<b>0</b>	<b>0</b>	<b>1</b>	<b>0</b>	<b>0</b>
<b>NO ESPECIFICADO</b>	<b>18</b>	<b>0</b>	<b>1</b>	<b>0</b>	<b>1</b>	<b>1</b>	<b>0</b>	<b>0</b>	<b>4</b>	<b>11</b>

**FUENTE: DEPARTAMENTO DE SALUD, ADM. DE FACILIDADES Y SERVICIOS DE SALUD, OFICINA DE ESTADISTICAS DE SALUD, SAN JUAN, PUERTO RICO**  
**SOURCE: DEPARTMENT OF HEALTH FACILITIES AND SERVICES ADMINISTRATION, OFFICE OF HEALTH STATISTICS, SAN JUAN, PUERTO RICO**



TABLA 16 - MUERTES A MENORES DE 1 AÑO POR LAS 61 CAUSAS SELECTAS  
 TABLE 16 - DEATHS UNDER ONE YEAR FOR 61 SELECTED CAUSES  
 PUERTO RICO, 1990

C A U S A	E D A D A L M O R I R						
	TOTAL	< 1 DIA	1 DIA	2 DIAS	3 DIAS	4 DIAS	5 DIAS
T O T A L	893	244	64	86	63	25	24
008-009	0	0	0	0	0	0	0
033	0	0	0	0	0	0	0
036	0	0	0	0	0	0	0
038	11	0	0	0	0	0	0
045-079	6	0	0	0	0	0	0
090	0	0	0	0	0	0	0
001-007,010-032,034-035 037,039-041,080-088,091-139	2	0	0	0	0	0	0
140-208	0	0	0	0	0	0	0
210-239	0	0	0	0	0	0	0
254	0	0	0	0	0	0	0
277.0	0	0	0	0	0	0	0
280-289	9	0	0	1	0	0	1
320-322	6	0	0	0	0	0	0
323-389	9	0	0	0	0	0	0
460-465	0	0	0	0	0	0	0
466,490-491	2	0	0	0	0	0	0
480-487	35	1	3	3	3	1	0
490-486	35	1	3	3	3	1	0
487	0	0	0	0	0	0	0

TABLA 16 - MUERTES A MENORES DE 1 AÑO POR LAS 61 CAUSAS SELECTAS  
 TABLE 16 - DEATHS UNDER ONE YEAR FOR 61 SELECTED CAUSES  
 PUERTO RICO, 1990

C A U S A	E D A D A L M O R I R						
	6 DIAS	7-13 DIAS	14-20 DIAS	21-27 DIAS	28-30 DIAS	31-59 DIAS	2-3 MESES
T O T A L	29	60	37	24	6	60	81
008-009	0	0	0	0	0	0	0
033	0	0	0	0	0	0	0
036	0	0	0	0	0	0	0
038	0	0	0	0	1	2	5
045-079	0	0	0	0	0	1	1
090	0	0	0	0	0	0	0
001-007,010-032,034-035 037,039-041,080-089,091-139	0	0	0	0	0	0	1
140-208	0	0	0	0	0	0	0
210-239	0	0	0	0	0	0	0
254	0	0	0	0	0	0	0
277.0	0	0	0	0	0	0	0
280-289	0	0	0	0	0	3	3
320-322	0	3	0	0	0	0	0
323-389	0	0	0	0	0	2	1
460-465	0	0	0	0	0	0	0
466,490-491	0	0	0	0	0	1	0
480-487	1	0	0	0	0	4	10
480-486	1	0	0	0	0	4	10
487	0	0	0	0	0	0	0

TABLA 16 - MUERTES A MENORES DE 1 AÑO POR LAS 61 CAUSAS SELECTAS  
 TABLE 16 - DEATHS UNDER ONE YEAR FOR 61 SELECTED CAUSES  
 PUERTO RICO, 1990

C A U S A	E D A D A L M O R I R				
	4-5 MESES	6-7 MESES	8-9 MESES	10-11 MESES	NO ESP.
T O T A L	32	25	13	19	1
008-009	0	0	0	0	0
033	0	0	0	0	0
036	0	0	0	0	0
038	3	0	0	0	0
045-079	0	0	0	4	0
090	0	0	0	0	0
001-007,010-032,034-035 037,039-041,080-088,091-139	1	0	0	0	0
140-208	0	0	0	0	0
210-239	0	0	0	0	0
254	0	0	0	0	0
277.0	0	0	0	0	0
280-289	1	0	0	0	0
320-322	2	0	1	0	0
323-399	1	0	2	3	0
460-465	0	0	0	0	0
466,490-491	1	0	0	0	0
480-487	2	3	0	4	0
480-486	2	3	0	4	0
487	0	0	0	0	0

TABLA 16 - MUERTES A MENORES DE 1 AÑO POR LAS 61 CAUSAS SELECTAS  
 TABLE 16 - DEATHS UNDER ONE YEAR FOR 61 SELECTED CAUSES  
 PUERTO RICO, 1990

C A U S A	E D A D A L M O R I R						
	TOTAL	< 1 DIA	1 DIA	2 DIAS	3 DIAS	4 DIAS	5 DIAS
470-478,492-519	24	3	1	3	1	0	1
550-553,560	4	1	0	0	0	1	0
535,555-558	7	0	0	0	0	1	0
520-534,536-543,562-579	4	1	0	0	0	0	0
740-759	158	41	10	8	8	3	5
740	15	8	1	1	1	0	0
741	14	1	0	1	0	0	0
742.3	3	0	0	0	0	0	0
742.0-742.2,742.4-742.9,743	5	1	0	0	0	0	0
745-746	37	1	3	2	4	2	2
747	8	1	2	0	0	0	2
748	19	9	1	1	1	0	1
749-751	4	0	0	0	0	0	0
752-753	3	3	0	0	0	0	0
754-756	12	7	0	1	1	1	0
758.0	2	0	0	0	0	0	0
758.1-758.9	11	1	1	0	0	0	0
744,757,759	25	9	2	2	1	0	0
760-779	507	187	48	65	47	19	15
760	0	0	0	0	0	0	0
761	4	2	2	0	0	0	0

TABLA 16 - MUERTES A MENORES DE 1 AÑO POR LAS 61 CAUSAS SELECTAS  
 TABLE 16 - DEATHS UNDER ONE YEAR FOR 61 SELECTED CAUSES  
 PUERTO RICO, 1990

C A U S A	E D A D A L M O R I R						
	6 DIAS	7-13 DIAS	14-20 DIAS	21-27 DIAS	28-30 DIAS	31-59 DIAS	2-3 MESES
470-478,492-519	0	0	0	0	0	3	6
550-553,560	0	0	0	0	0	1	0
535,555-558	0	0	1	0	0	3	1
520-534,536-543,562-579	0	0	0	0	0	0	1
740-759	4	13	9	4	2	16	17
740	1	2	0	0	0	0	1
741	1	0	2	0	0	4	3
742.3	0	1	0	0	0	0	1
742.0-742.2,742.4-742.9,743	1	1	1	0	0	0	0
745-746	0	3	2	1	0	6	6
747	0	0	1	0	0	0	0
748	0	1	2	0	0	2	1
749-751	0	1	0	1	1	0	0
752-753	0	0	0	0	0	0	0
754-756	0	0	0	1	0	0	0
758.0	0	0	0	0	0	0	0
758.1-758.9	0	2	0	0	1	3	2
744,757,759	1	2	1	1	0	1	3
760-779	22	40	23	17	2	8	10
760	0	0	0	0	0	0	0
761	0	0	0	0	0	0	0

TABLA 16 - MUERTES A MENORES DE 1 AÑO POR LAS 61 CAUSAS SELECTAS  
 TABLE 16 - DEATHS UNDER ONE YEAR FOR 61 SELECTED CAUSES  
 PUERTO RICO, 1990

C A U S A	E D A D A L M O R I R				
	4-5 MESES	6-7 MESES	8-9 MESES	10-11 MESES	NO ESP.
470-478,492-519	1	4	1	0	0
550-553,560	0	0	0	1	0
535,555-558	1	0	0	0	0
520-534,536-543,562-579	1	0	1	0	0
740-759	8	5	1	4	0
740	0	0	0	0	0
741	1	1	0	0	0
742.3	1	0	0	0	0
742.0-742.2,742.4-742.9,743	0	1	0	0	0
745-746	2	1	1	1	0
747	1	0	0	1	0
748	0	0	0	0	0
749-751	1	0	0	0	0
752-753	0	0	0	0	0
754-756	1	0	0	0	0
758.0	0	1	0	1	0
758.1-758.9	0	1	0	0	0
744,757,759	1	0	0	1	0
760-779	1	1	1	0	1
760	0	0	0	0	0
761	0	0	0	0	0

TABLA 16 - MUERTES A MENORES DE 1 AÑO POR LAS 61 CAUSAS SELECTAS  
 TABLE 16 - DEATHS UNDER ONE YEAR FOR 61 SELECTED CAUSES  
 PUERTO RICO, 1990

C A U S A	E D A D A L M O R I R							
	TOTAL	< 1 DIA	1 DIA	2 DIAS	3 DIAS	4 DIAS	5 DIAS	
762	4	4	0	0	0	0	0	
763	1	0	1	0	0	0	0	
764	0	0	0	0	0	0	0	
765	183	88	14	18	20	5	2	
766	0	0	0	0	0	0	0	
767	4	0	1	0	0	0	0	
768	10	3	0	2	2	0	0	
768.2-768.4	1	1	0	0	0	0	0	
768.5-768.9	9	2	0	2	2	0	0	
769	150	56	18	22	14	4	5	
770	72	22	8	11	2	5	3	
771	27	3	0	4	3	2	3	
772	12	1	3	3	2	0	1	
773-774	1	0	0	0	0	0	0	
775.0-775.1	0	0	0	0	0	0	0	
776.0	0	0	0	0	0	0	0	
775.2-775.9,776.1-779	39	8	1	5	4	3	1	
780-799	21	6	1	1	1	0	0	
793.0	11	2	1	0	0	0	0	
780-797,798.1-799	10	4	0	1	1	0	0	
E800-E949	19	0	0	0	0	0	0	

TABLA 16 - MUERTES A MENORES DE 1 AÑO POR LAS 61 CAUSAS SELECTAS  
 TABLE 16 - DEATHS UNDER ONE YEAR FOR 61 SELECTED CAUSES  
 PUERTO RICO, 1990

C A U S A	E D A D A L M O R I R						
	6 DIAS	7-13 DIAS	14-20 DIAS	21-27 DIAS	28-30 DIAS	31-59 DIAS	2-3 MESES
762	0	0	0	0	0	0	0
763	0	0	0	0	0	0	0
764	0	0	0	0	0	0	0
765	5	11	7	4	0	5	3
766	0	0	0	0	0	0	0
767	0	2	0	1	0	0	0
768	0	1	0	0	0	0	1
768.2-768.4	0	0	0	0	0	0	0
768.5-768.9	0	1	0	0	0	0	1
769	9	13	5	3	0	1	0
770	4	3	4	4	1	2	3
771	1	4	2	2	1	0	0
772	1	0	0	1	0	0	0
773-774	0	0	1	0	0	0	0
775.0-775.1	0	0	0	0	0	0	0
776.0	0	0	0	0	0	0	0
775.2-775.9,776.1-779	2	6	4	2	0	0	3
780-799	1	1	3	1	0	2	3
798.0	0	0	1	1	0	2	3
780-797,798.1-799	1	1	2	0	0	0	0
E800-E949	0	0	0	1	0	2	7



TABLA 16 - MUERTES A MENORES DE 1 AÑO POR LAS 61 CAUSAS SELECTAS  
 TABLE 16 - DEATHS UNDER ONE YEAR FOR 61 SELECTED CAUSES  
 PUERTO RICO, 1990

C A U S A	E D A D A L M O R I R				
	4-5 MESES	6-7 MESES	8-9 MESES	10-11 MESES	NO ESP.
762	0	0	0	0	0
763	0	0	0	0	0
764	0	0	0	0	0
765	0	0	0	0	1
766	0	0	0	0	0
767	0	0	0	0	0
768	1	0	0	0	0
768.2-768.4	0	0	0	0	0
768.5-768.9	1	0	0	0	0
769	0	0	0	0	0
770	0	0	0	0	0
771	0	1	1	0	0
772	0	0	0	0	0
773-774	0	0	0	0	0
775.0-775.1	0	0	0	0	0
776.0	0	0	0	0	0
775.2-775.9, 776.1-779	0	0	0	0	0
780-799	0	1	0	0	0
798.0	0	1	0	0	0
780-797, 798.1-799	0	0	0	0	0
E800-E949	3	5	1	0	0

TABLA 16 - MUERTES A MENORES DE 1 AÑO POR LAS 61 CAUSAS SELECTAS  
 TABLE 16 - DEATHS UNDER ONE YEAR FOR 61 SELECTED CAUSES  
 PUERTO RICO, 1990

C A U S A	E D A D A L M O R I R							
	TOTAL	< 1 DIA	1 DIA	2 DIAS	3 DIAS	4 DIAS	5 DIAS	
E911-E912	7	0	0	0	0	0	0	
E913	2	0	0	0	0	0	0	
E900-E910, E914-E949	10	0	0	0	0	0	0	
E960-E969	0	0	0	0	0	0	0	
E967	0	0	0	0	0	0	0	
E960-E966, E968-E969	0	0	0	0	0	0	0	
OTRAS CAUSAS	69	4	1	5	3	0	2	

TABLA 16 - MUERTES A MENORES DE 1 AÑO POR LAS 61 CAUSAS SELECTAS  
 TABLE 16 - DEATHS UNDER ONE YEAR FOR 61 SELECTED CAUSES  
 PUERTO RICO, 1990

C A U S A	E D A D A L P O R I R						
	6 DIAS	7-13 DIAS	14-20 DIAS	21-27 DIAS	28-30 DIAS	31-59 DIAS	2-3 MESES
E911-E912	0	0	0	0	0	2	2
E913	0	0	0	0	0	0	2
E800-E910, E914-E949	0	0	0	1	0	0	3
E960-E969	0	0	0	0	0	0	0
E967	0	0	0	0	0	0	0
E960-E966, E968-E969	0	0	0	0	0	0	0
OTRAS CAUSAS	1	3	1	1	1	12	15

TABLA 16 - MUERTES A MENORES DE 1 AÑO POR LAS 61 CAUSAS SELECTAS  
 TABLE 16 - DEATHS UNDER ONE YEAR FOR 61 SELECTED CAUSES  
 PUERTO RICO, 1990

C A U S A	E D A D A L M O R I R				
	4-5 MESES	6-7 MESES	8-9 MESES	10-11 MESES	NO ESP.
E911-E912	1	1	1	0	0
E913	0	0	0	0	0
E800-E910, E914-E949	2	4	0	0	0
E960-E969	0	0	0	0	0
E967	0	0	0	0	0
E960-E966, E968-E969	0	0	0	0	0
OTRAS CAUSAS	6	6	5	3	0

FUENTE: DEPARTAMENTO DE SALUD, ADM. DE FACILIDADES Y SERVICIOS DE SALUD, OFICINA DE ESTADISTICAS DE SALUD, SAN JUAN, PUERTO RICO  
 SOURCE: DEPARTMENT OF HEALTH, HEALTH FACILITIES AND SERVICES ADMINISTRATION, OFFICE OF HEALTH STATISTICS, SAN JUAN, PUERTO RICO



M O R T A L I D A D  
F E T A L Y M A T E R N A



TABLA-1 MUERTES FETALES POR MUNICIPIO DE RESIDENCIA MATERNA Y TASAS POR 1,000 NACIMIENTOS VIUOS  
 TABLE-1 FETAL DEATHS BY MUNICIPALITY OF MATERNAL RESIDENCE AND RATE PER 1,000 LIVE BIRTH  
 PUERTO RICO, 1990

MUNICIPIOS MUNICIPALITIES	RESIDENCIA RESIDENCE	TASAS RATES	MUNICIPIOS MUNICIPALITIES	RESIDENCIA RESIDENCE	TASAS RATES	MUNICIPIOS MUNICIPALITIES	RESIDENCIA RESIDENCE	TASAS RATES
			REGION CAGUAS	76	7.9	REGION PONCE	114	9.6
PUERTO RICO	661	9.2	AREA CAGUAS	34	7.3	AREA GUAYAMA	18	7.9
REGION ARECIBO	94	11.8	AGUAS BUENAS	3	6.8	ARROYO	0	0.0
AREA ARECIBO	57	12.8	CAGUAS	22	8.8	GUAYAMA	9	10.1
ARECIBO	23	13.5	GURABO	1	1.8	PATILLAS	6	15.0
CAMUY	6	10.9	JUNCOS	4	7.4	SALINAS	3	4.8
HATILLO	9	16.2	SAN LORENZO	4	6.6	AREA PONCE	78	10.5
LARES	8	13.7	AREA CAYEY	13	6.2	ADJUNTAS	4	9.4
QUEBRADILLAS	1	2.6	AIBONITO	2	3.7	COAMO	10	14.0
UTUADO	10	15.4	CAYEY	7	7.8	JAYUYA	2	5.9
AREA MANATI	37	10.4	CIDRA	4	6.1	JUANA DIAZ	13	13.9
BARCELONETA	3	7.7	AREA HUMACAO	29	9.9	PONCE	38	9.5
CIALES	4	10.0	HUMACAO	5	4.7	SANTA ISABEL	3	6.8
FLORIDA	1	5.2	LAS PIEDRAS	8	14.8	VILLALBA	8	14.2
MANATI	7	8.4	MAUNABO	2	8.4	AREA YAUCO	18	8.5
MOROVIS	7	12.1	NAGUABO	5	11.3	GUANICA	2	6.0
VEGA BAJA	15	13.0	YABUCOA	9	13.9	GUAYANILLA	4	9.4
						PERUELAS	1	1.9
			REGION MAYAGUEZ	54	11.4	YAUCO	11	13.1
REGION BAYAMON	104	9.1	AREA MAYAGUEZ	36	10.6	REGION METROPOLITANA	148	9.8
AREA BARRANQUITAS	29	9.9	AAASCO	4	9.1	AREA CAROLINA	52	9.4
BARRANQUITAS	3	4.6	CABO ROJO	9	15.2	CANOVANAS	4	4.9
COMERIO	6	13.7	HORMIGUEROS	5	27.3	CAROLINA	26	8.6
COROZAL	9	12.2	LAS MARIAS	1	6.1	LOIZA	11	17.3
NARANJITO	4	6.8	MARICAO	1	6.9	TRUJILLO ALTO	11	10.4
OROCOVIS	7	13.6	MAYAGUEZ	13	7.9	AREA SAN JUAN	96	10.0
AREA BAYAMON	51	9.1	RINCON	3	13.3	GUAYNABO	13	7.6
BAYAMON	39	9.6	AREA SAN GERMAN	18	13.3	SAN JUAN	83	10.5
TOA ALTA	5	5.6	LAJAS	5	13.6	SUB-REGION FAJARDO	20	7.7
VEGA ALTA	7	10.7	SABANA GRANDE	4	9.7	CEIBA	2	5.4
AREA CATANO	24	8.2	SAN GERMAN	9	15.7	CULEBRA	0	0.0
CATANO	5	6.5	SUB-REGION AGUADILLA	39	10.9	FAJARDO	4	5.3
DORADO	4	6.8	AGUADA	6	8.7	LUQUILLO	9	24.3
TOA BAJA	15	9.6	AGUADILLA	13	13.5	RIO GRANDE	3	3.4
			ISABELA	11	15.3	VIEQUES	2	9.7
			MOCA	6	10.4	NO ESPECIFICADO	12	0.0
			SAN SEBASTIAN	3	4.7	OTROS PAISES	0	0.0

FUENTE: DEPARTAMENTO DE SALUD, ADMINISTRACION DE FACILIDADES Y SERVICIOS DE SALUD, OFICINA DE ESTADISTICAS DE SALUD, SAN JUAN, PUERTO RICO.  
 SOURCE: DEPARTMENT OF HEALTH, HEALTH FACILITIES AND SERVICES ADMINISTRATION, OFFICE OF HEALTH STATISTICS, SAN JUAN, PUERTO RICO



TABLA-2 TASAS DE MORTALIDAD MATERNA POR MES DE OCURRENCIA  
 TABLE-2 MATERNAL MORTALITY RATES BY MONTH OF OCCURRENCE  
 PUERTO RICO, 1990

MESES - MONTHS	1990		1989		1988		1987		1986	
	NUMERO ! NUMBER !	* TASA ! RATE !	NUMERO ! NUMBER !	* TASA ! RATE !	NUMERO ! NUMBER !	* TASA ! RATE !	NUMERO ! NUMBER !	* TASA ! RATE !	NUMERO ! NUMBER !	* TASA ! RATE !
TOTAL	13	19.5	13	19.5	11	17.2	11	17.1	10	15.7
ENERO JANUARY	-	-	1	18.2	2	38.8	2	37.9	-	-
FEBRERO FEBRUARY	1	20.2	1	22.0	-	-	-	-	-	-
MARZO MARCH	1	18.6	-	-	1	19.4	-	-	-	-
ABRIL APRIL	-	-	2	39.8	-	-	1	20.3	-	-
MAYO MAY	2	38.8	1	18.8	2	40.9	1	20.1	3	61.6
JUNIO JUNE	-	-	1	19.2	1	20.4	2	40.7	-	-
JULIO JULY	1	18.6	-	-	2	39.4	1	18.9	-	-
AGOSTO AUGUST	-	-	-	-	-	-	1	18.1	2	35.7
SEPTIEMBRE SEPTEMBER	1	16.9	1	15.8	-	-	1	16.4	2	33.2
OCTUBRE OCTOBER	1	16.4	3	48.0	1	16.2	2	33.7	-	-
NOVIEMBRE NOVEMBER	4	66.8	1	17.0	1	17.3	-	-	2	35.4
DICIEMBRE DECEMBER	2	34.0	2	33.4	1	16.9	-	-	1	17.2
MES NO ESPECIFICADO UNSPECIFIED MONTH	-	-	-	-	-	-	-	-	-	-

\*TASAS POR 100,000 NACIMIENTOS VIVOS  
 RATES BY 100,000 LIVE BIRTHS

FUENTE: DEPARTAMENTO DE SALUD, ADM. DE FACILIDADES Y SERVICIOS DE SALUD, OFICINA DE ESTADISTICAS DE SALUD, SAN JUAN, PUERTO RICO  
 SOURCE: DEPARTMENT OF HEALTH, HEALTH FACILITIES AND SERVICES ADMINISTRATION, OFFICE OF HEALTH STATISTICS, SAN JUAN, PUERTO RICO

TABLA-3 TASAS DE MORTALIDAD MATERNA POR MUNICIPIO DE RESIDENCIA Y OCURRENCIA  
 TABLE-3 MATERNAL MORTALITY RATES BY MUNICIPALITY OF RESIDENCE AND OCCURRENCE  
 PUERTO RICO, 1990

MUNICIPIOS MUNICIPALITIES	RESIDENCIA - RESIDENCE		OCURRENCIA - OCCURRENCE	
	NUM. NO.	* TASA RATE	NUM. NO.	* TASA RATE
TOTAL	13	19.5	13	19.5
AGUADILLA	1	104.9	1	52.9
BAYAMON	2	49.7	3	31.4
CABO ROJO	1	171.5	-	-
CAGUAS	-	-	1	19.8
COROZAL	1	137.7	1	3,846.2
GURABO	1	185.2	-	-
HUMACAO	-	-	1	34.6
MAYAGUEZ	-	-	1	18.5
SALINAS	1	161.0	-	-
SAN JUAN	3	38.3	4	25.8
SAN LORENZO	1	166.4	-	-
TOA BAJA	1	64.4	-	-
VEGA BAJA	1	88.0	1	1,538.5

\*TASAS POR 100,000 NACIMIENTOS VIVOS  
 RATES BY 100,000 LIVE BIRTHS

FUENTE: DEPARTAMENTO DE SALUD, ADM. DE FACILIDADES Y SERVICIOS DE SALUD, OFICINA DE ESTADISTICAS DE SALUD, SAN JUAN, PUERTO RICO  
 SOURCE: DEPARTMENT OF HEALTH, HEALTH FACILITIES AND SERVICES ADMINISTRATION, OFFICE OF HEALTH STATISTICS, SAN JUAN, PUERTO RICO

TABLA-4 TASAS DE MORTALIDAD MATERNA POR EDAD DE LA MADRE Y NACIMIENTOS VIVOS  
 TABLE-4 MATERNAL MORTALITY RATES BY AGE OF MOTHER AND LIVE BIRTHS  
 PUERTO RICO, 1990

EDAD DE LA MADRE AGE OF MOTHER	NACIMIENTOS VIVOS LIVE BIRTHS	MUERTES MATERNAS MATERNAL MORTALITY	* TASA RATE
TOTAL	66555	13	19.5
MENOS DE 15 AÑOS UNDER 15 YEARS	351	-	-
15 - 19	12155	2	16.5
20 - 24	21338	3	14.1
25 - 29	18455	5	27.1
30 - 34	9749	2	20.5
35 - 39	3664	1	27.3
40 - 44	788	-	-
45 - 49	36	-	-
50 +	-	-	-
EDAD NO ESPECIFICADA UNSPECIFIED AGE	19	-	-

\*TASAS POR 100,000 NACIMIENTOS VIVOS  
 RATES BY 100,000 LIVE BIRTHS

FUENTE: DEPARTAMENTO DE SALUD, ADM. DE FACILIDADES Y SERVICIOS DE SALUD, OFICINA DE ESTADISTICAS DE SALUD, SAN JUAN, PUERTO RICO  
 SOURCE: DEPARTMENT OF HEALTH, HEALTH FACILITIES AND SERVICES ADMINISTRATION, OFFICE OF HEALTH STATISTICS, SAN JUAN, PUERTO RICO

TABLA- 5 MORTALIDAD MATERNA POR CAUSA Y GRUPOS DE EDAD  
 TABLE- 5 MATERNAL MORTALITY BY CAUSE AND AGE GROUPS  
 PUERTO RICO, 1990

CAUSA - CAUSE	EDAD DE LA MADRE - AGE OF MOTHER										
	TOTAL	< 15	15-19	20-24	25-29	30-34	35-39	40-44	45-49	50 +	SIN ESPEC UNSPEC
<b>COMPLICACIONES DEL EMBARAZO, DEL PARTO Y DEL PUERPERIO (N630-N676)</b> <b>COMPLICATIONS OF PREGNANCY, CHILDBIRTH AND THE PUERPERIUM</b>	13	-	2	3	5	2	1	-	-	-	-
<b>EMBARAZO ECTOPICO Y MOLAR (N630-N633)</b> <b>ECTOPIC AND MOLAR PREGNANCY</b>	2	-	-	1	-	-	1	-	-	-	-
<b>EMBARAZO ECTOPICO (N633)</b> <b>ECTOPIC PREGNANCY</b>	2	-	-	1	-	-	1	-	-	-	-
<b>OTROS EMBARAZOS TERMINADOS EN ABORTOS(N634-N639)</b> <b>OTHER PREGNANCY WITH ABORTIVE OUTCOME</b>	2	-	-	-	2	-	-	-	-	-	-
<b>ABORTO ESPONTANEO - ABORTO INDUCIDO LEGALMENTE</b> <b>ABORTO INDUCIDO ILEGALMENTE - ABORTO NO ESPECIFICADO - INTENTO FALLIDO DE ABORTO(N634-N638)</b> <b>ALL INCLUDES ABORTIVOS</b>	2	-	-	-	2	-	-	-	-	-	-
<b>COMPLICACIONES RELACIONADAS PRINCIPALMENTE CON EL EMBARAZO (N640-N648)</b> <b>COMPLICATIONS MAINLY RELATED TO PREGNANCY</b>	7	-	1	1	3	2	-	-	-	-	-
<b>HEMORRAGIA PRECOZ DEL EMBARAZO - HEMORRAGIA ANTEPARTO, PLACENTA ABRUPTA Y PLACENTA PREVIA (N640-N641)</b> <b>HEMORRHAGE IN EARLY PREGNANCY - ANTEPARTUM HEMORRHAGE, ABRUPTIO PLACENTAE AND PLACENTA PREVIA</b>	5	-	-	1	3	1	-	-	-	-	-
<b>HIPERTENSION COMPLICANDO EL EMBARAZO, EL PARTO Y EL PUERPERIO (N642)</b> <b>HYPERTENSION COMPLICATING PREGNANCY, CHILDBIRTH AND THE PUERPERIUM</b>	2	-	1	-	-	1	-	-	-	-	-
<b>ECLAMPSIA (N642.6)</b> <b>ECLAMPSIA</b>	2	-	1	-	-	1	-	-	-	-	-
<b>COMPLICACIONES QUE OCURREN PRINCIPALMENTE EN EL CURSO DEL PARTO Y EL ALUMBRAMIENTO (N660-N669)</b> <b>COMPLICATIONS OCCURRING MAINLY IN THE COURSE OF LABOR AND DELIVERY</b>	2	-	1	1	-	-	-	-	-	-	-



T A B L A S  
D E  
V I D A



TABLA-1 ESPERANZA DE VIDA AL NACER POR SEXO  
 TABLE-1 LIVE EXPECTANCY AT BIRTH BY SEX  
 PUERTO RICO 1902-1989

AÑO YEAR	! VARONES ! ! MALES !	HEMBRAS ! FEMALES !	AMBOS SEXOS BOTH SEXES
1902	29.82	31.00	30.36
1910	37.72	38.64	38.17
1920	38.18	38.85	38.46
1930	40.07	41.46	40.65
1940	45.07	45.11	46.01
1950	59.45	62.43	60.85
1955	65.96	69.58	67.71
1960	67.14	71.88	69.36
1961	67.18	72.48	69.76
1962	66.68	72.37	69.45
1963	66.86	72.59	69.90
1966	67.49	73.11	70.18
1968	68.25	73.79	71.15
1970	68.96	75.18	71.97
1972	68.92	76.05	72.10
1973	69.03	75.63	72.24
1975	69.74	76.98	72.32
1976	70.21	77.11	73.52
1977	70.45	77.42	73.80
1978	70.91	77.59	74.06
1979	69.60	76.07	73.12
1980	69.88	76.87	73.11
1981	70.29	77.52	73.90
1982	70.53	77.39	73.91
1983	70.45	77.25	73.11
1984	70.26	77.28	73.64
1985	72.07	79.01	75.28
1986	70.70	78.94	74.74
1987	71.12	79.44	75.28
1988	70.14	78.57	74.21
1989	70.17	78.53	74.24



TABLA-2

**TABLA DE VIDA ABREVIADA PARA AMBOS SEXOS 1988-90**  
**ABRIDGED LIFE TABLE FOR BOTH SEXES, 1988-90**  
**PUERTO RICO**

324

INTERVALO DE EDAD AGE INTERVAL	PROPORCION QUE FALLECE PROPORTION DYING	DE CADA 100,000 NACIDOS VIVOS OF 100,000 BORN ALIVE		POBLACION ESTACIONARIA STATIONARY POPULATION		EXPECTATIVA DE VIDA FUTURA PROMEDIO AVERAGE REMAINING LIFETIME
		Proporción de fallecidos durante el intervalo  Proportion of persons alive at beginning of age interval dying during interval  1.000000 = 100%	Supervivientes al comienzo de cada intervalo  Number alive at beginning of age interval	Número de fallecidos durante el intervalo  Number dying during age interval	En el intervalo  In the age interval	En este intervalo más en todos los subsiguientes  In this and all subsequent age intervals
(1)	(2)	(3)	(4)	(5)	(6)	(7)
$x - (x/n)$	$n^d_x$	$l_x$	$n^d_x$	$n^L_x$	$T_x$	$e^e_x$
0-1	0.013600	100000	1360	98751	7424072	74.24
1-5	0.001876	98640	185	394117	7325321	74.26
5-10	0.001107	98455	109	492002	6931204	70.40
10-15	0.001302	98346	128	491412	6439202	65.47
15-20	0.003686	98218	362	490310	5947790	60.56
20-25	0.006775	97856	663	487767	5457480	55.77
25-30	0.010700	97193	1040	483510	4969713	51.13
30-35	0.013614	96153	1309	477600	4486203	46.66
35-40	0.016374	94844	1553	470424	4008603	42.27
40-45	0.018276	93291	1705	462284	3538179	37.93
45-50	0.021870	91586	2003	453118	3075895	33.58
50-55	0.030363	89583	2720	441498	2622777	29.28
55-60	0.045221	86863	3928	425109	2181279	25.11
60-65	0.069066	82935	5728	401160	1756170	21.18
65-70	0.099667	77207	7695	367794	1355010	17.55
70-75	0.151859	69512	10556	322343	987216	14.20
75-80	0.220775	58956	13016	263163	664873	11.28
80-85	0.318241	45940	14620	193606	401710	8.74
85-90	0.463985	31320	14532	118894	208104	6.64
90-95	0.563974	16788	9468	58177	89210	5.31
95-100	0.669262	7320	4899	22731	31033	4.24
100-105	1.000000	2421	2421	8302	8302	3.43

Fuente: Departamento de Ciencias Sociales, Escuela Graduada de Salud Pública, Recinto de Ciencias Médicas, Universidad de Puerto Rico.  
 \*Se utilizó como población una interpolación.

TABLA-3  
**TABLA DE VIDA ABREVIADA PARA VARONES 1988-90**  
**ABRIDGE LIFE TABLE FOR MALES, 1988-90**  
**PUERTO RICO**

INTERVALO DE EDAD AGE INTERVAL	PROPORCION QUE FALLECE PROPORTION DYING	DE CADA 100,000 NACIDOS VIVOS OF 100,000 BORN ALIVE		POBLACION ESTACIONARIA STATIONARY POPULATION		EXPECTATIVA DE VIDA FUTURA PROMEDIO AVERAGE REMAINING LIFETIME
		Sobrevivientes al comienzo de cada intervalo Number alive at beginning of age interval	Número de fallecidos durante el intervalo Number dying during age interval	En el intervalo In the age interval	En este intervalo más en todos los subsiguientes In this and all subsequent age intervals	Promedio de años de vida que quedan a cada sobreviviente al comienzo del intervalo Average number of years of life remaining at beginning of age interval
(1)	Proportión de fallecidos durante el intervalo Proportion of persons alive at beginning of age interval dying during interval 1.000000 • 100 %	(3)	(4)	(5)	(6)	(7)
$x - (x/n)$	$n^d_x$	$l_x$	$n^d_x$	$n^L_x$	$T_x$	$e^a_x$
0-1	0.015280	100000	1528	98604	7016615	70.17
1-5	0.002082	98472	205	393398	6918011	70.25
5-10	0.001150	98267	113	491053	6524613	66.40
10-15	0.001549	98154	152	490391	6033560	61.47
15-20	0.005439	98002	533	488890	5543169	56.56
20-25	0.010598	97469	1033	484985	5054279	51.86
25-30	0.015637	96436	1508	478639	4569294	47.38
30-35	0.022491	94928	2135	469530	4090655	43.09
35-40	0.027136	92793	2518	457768	3621125	39.02
40-45	0.028590	90275	2581	444993	3163357	35.04
45-50	0.032670	87694	2865	431515	2718364	31.00
50-55	0.042898	84829	3639	415477	2286849	26.96
55-60	0.061929	81190	5028	394079	1871372	23.05
60-65	0.092763	76162	7065	363980	1477293	19.40
65-70	0.128008	69097	8845	324224	1113313	16.11
70-75	0.184193	60252	11098	274368	789089	13.10
75-80	0.258148	49154	12689	214485	514721	10.47
80-85	0.354148	36465	12914	149698	300236	8.23
85-90	0.466902	23551	10996	89063	150538	6.39
90-95	0.593947	12555	7457	42480	61475	4.90
95-100	0.722244	5098	3682	14924	18995	3.73
100-105	1.000000	1416	1416	4071	4071	2.88

Fuente: Departamento de Ciencias Sociales, Escuela Graduada de Salud Pública, Recinto de Ciencias Médicas, Universidad de Puerto Rico.

\*Se utilizó como población una interpolación

TABLA-4  
**TABLA DE VIDA ABREVIADA PARA MUJERES 1988-90**  
**ABRIDGED LIFE TABLE FOR FEMALES, 1988-90**  
**PUERTO RICO**

INTERVALO DE EDAD AGE INTERVAL	PROPORCION QUE FALLECE PROPORTION DYING	DE CADA 100,000 NÁCIDOS VIVOS OF 100,000 BORN ALIVE		POBLACION ESTACIONARIA STATIONARY POPULATION		EXPECTATIVA DE VIDA FUTURA PROMEDIO AVERAGE REMAINING LIFETIME
		Sobrevivientes al comienzo de cada intervalo Number alive at beginning of age interval	Número de fallecidos durante el intervalo Number dying during age interval	En el intervalo In the age interval	En este intervalo más en todos los subsiguientes In this and all subsequent age intervals	Promedio de años de vida que quedan a cada sobreviviente al comienzo del intervalo Average number of years of life remaining at beginning of age interval
Periodo de vida entre dos edades exactas (en años) Period of life between two exact ages stated in years	Proporción de fallecidos durante el intervalo Proportion of persons alive at beginning of age interval dying during interval 1.000000 × 100 %	(3)	(4)	(5)	(6)	(7)
(1)	(2)	(3)	(4)	(5)	(6)	(7)
$x - (x \neq n)$	$n^q_x$	$l_x$	$n^d_x$	$n^L_x$	$T_x$	$e^e_x$
0-1	0.011840	100000	1184	98917	7852506	78.53
1-5	0.001639	98816	162	394860	7753589	78.46
5-10	0.001044	98654	103	493011	7358729	74.59
10-15	0.001005	98551	99	492507	6865718	69.67
15-20	0.001899	98452	187	491837	6373211	64.73
20-25	0.003094	98265	304	490623	5881374	59.85
25-30	0.004788	97961	469	488691	5390751	55.03
30-35	0.005683	97492	554	486113	4902060	50.28
35-40	0.006829	96938	662	483098	4415947	45.55
40-45	0.009213	96276	887	479267	3932849	40.85
45-50	0.012182	95389	1162	474212	3453582	36.21
50-55	0.019071	94227	1797	466968	2979370	31.62
55-60	0.029936	92430	2767	455736	2512402	27.18
60-65	0.047957	89663	4300	438311	2056666	22.94
65-70	0.074236	85363	6337	412058	1618355	18.96
70-75	0.122643	79026	9692	372354	1206297	15.26
75-80	0.186763	69334	12949	315734	833943	12.03
80-85	0.287701	56385	16222	242772	518209	9.19
85-90	0.461345	40163	18529	153022	275437	6.86
90-95	0.540908	21634	11702	76357	122415	5.66
95-100	0.632803	9932	6285	32010	46058	4.64
100-105	1.000000	3647	3647	14048	14048	3.85

Fuente: Departamento de Ciencias Sociales, Escuela Graduada de Salud Pública, Recinto de Ciencias Médicas, Universidad de Puerto Rico.  
 \*Se utilizó como población una interpolación

M A T R I M O N I O S  
Y  
D I V O R C I O S



TABLA-1 MATRIMONIOS Y DIVORCIOS POR MES DE OCURRENCIA  
 TABLE-1 MARRIAGES AND DIVORCES BY MONTH OF OCCURRENCE  
 PUERTO RICO 1990

MESES MONTHS	MATRIMONIOS MARRIAGES	DIVORCIOS DIVORCES	PROPORCION PROPORTION
TOTAL	33080	13695	41.4
ENERO JANUARY	2260	1016	45.0
FEBRERO FEBRUARY	2426	1278	52.7
MARZO MARCH	2422	1415	58.4
ABRIL APRIL	2121	1077	50.8
MAYO MAY	2550	1354	53.1
JUNIO JUNE	3502	1317	37.6
JULIO JULY	3303	676	20.5
AGOSTO AUGUST	2494	1440	57.7
SEPTIEMBRE SEPTEMBER	2317	948	40.9
OCTUBRE OCTOBER	2046	1176	57.5
NOVIEMBRE NOVEMBER	2587	1205	46.6
DICIEMBRE DECEMBER	5052	793	15.7

FUENTE: DEPARTAMENTO DE SALUD,  
 ADMINISTRACION DE FACILIDADES Y SERVICIOS DE SALUD,  
 OFICINA DE ESTADISTICAS DE SALUD, SAN JUAN, PUERTO RICO.  
 SOURCE: DEPARTMENT OF HEALTH,  
 HEALTH FACILITIES AND SERVICES ADMINISTRATION,  
 OFFICE OF HEALTH STATISTICS, SAN JUAN, PUERTO RICO.

**TABLA-2 MATRIMONIOS POR PRIMERA VEZ POR EDAD DE LOS CONTRAYENTES**  
**TABLE-2 FIRST MARRIAGES BY AGE OF BRIDE AND GROOM**  
**PUERTO RICO, 1990**

EDAD DEL CONTRAYENTE AGE OF GROOM	E D A D D E L A C O N T R A Y E N T E (AGE OF BRIDE)											
	TOTAL	< 15	15-19	20-24	25-29	30-34	35-39	40-44	45-49	50-54	55 +	NO ESP-UNSP
TOTAL	21498	364	6746	8650	3784	1088	367	173	94	73	159	0
< 15	2	0	2	0	0	0	0	0	0	0	0	0
15 - 19	3583	232	2568	674	91	16	1	0	1	0	0	0
20 - 24	9618	112	3380	4908	1016	159	36	5	2	0	0	0
25 - 29	5423	15	650	2477	1829	361	66	17	7	1	0	0
30 - 34	1658	5	115	459	634	314	92	29	9	0	1	0
35 - 39	527	0	16	93	147	147	79	29	9	6	1	0
40 - 44	253	0	12	27	45	62	55	30	12	7	3	0
45 - 49	122	0	1	3	11	17	24	30	18	10	8	0
50 - 54	81	0	2	6	8	5	7	18	16	12	7	0
55 +	231	0	0	3	3	7	7	15	20	37	139	0
NO ESPECIFICADA UNSPECIFIED	0	0	0	0	0	0	0	0	0	0	0	0

FUENTE: DEPARTAMENTO DE SALUD,ADM. DE FACILIDADES Y SERVICIOS DE SALUD,OFICINA DE ESTADISTICAS DE SALUD,SAN JUAN,PUERTO RICO  
 SOURCE: DEPARTMENT OF HEALTH,HEALTH FACILITIES AND SERVICES ADMINISTRATION,OFFICE OF HEALTH STATISTICS,SAN JUAN,PUERTO RICO

**TABLA-3 MATRIMONIOS POR EDAD Y ESTADO CIVIL PREVIO DE LOS CONTRAYENTES**  
**TABLE-3 MARRIAGES BY AGE AND PREVIOUS CIVIL STATUS OF BRIDE AND GROOM**  
**PUERTO RICO, 1990**

<b>(A) DATOS DE LA CONTRAYENTE (BRIDE)</b>										
<b>EDAD</b>	<b>!</b>	<b>TOTAL</b>	<b>!</b>	<b>SOLTERA</b>	<b>!</b>	<b>VIUDA</b>	<b>!</b>	<b>DIVORCIADA</b>	<b>!</b>	<b>NO ESP</b>
<b>AGE</b>	<b>!</b>		<b>!</b>	<b>SINGLE</b>	<b>!</b>	<b>WIDOW</b>	<b>!</b>	<b>DIVORCED</b>	<b>!</b>	<b>UNSP</b>
<b>TOTAL</b>		<b>33080</b>		<b>25847</b>		<b>636</b>		<b>6596</b>		<b>1</b>
< 15		380		379		0		1		0
15 - 19		7279		7167		1		111		0
20 - 24		10474		9781		19		674		0
25 - 29		6346		5002		40		1304		0
30 - 34		3284		1778		45		1461		0
35 - 39		1917		745		58		1114		0
40 - 44		1236		374		71		790		1
45 - 49		788		218		86		484		0
50 - 54		531		141		73		317		0
55 +		845		262		243		340		0
<b>NO ESPECIFICADA</b>		<b>0</b>		<b>0</b>		<b>0</b>		<b>0</b>		<b>0</b>
<b>UNSPECIFIED</b>										

<b>(B) DATOS DEL CONTRAYENTE (GROOM)</b>										
<b>EDAD</b>	<b>!</b>	<b>TOTAL</b>	<b>!</b>	<b>SOLTERO</b>	<b>!</b>	<b>VIUDO</b>	<b>!</b>	<b>DIVORCIADO</b>	<b>!</b>	<b>NO ESP</b>
<b>AGE</b>	<b>!</b>		<b>!</b>	<b>SINGLE</b>	<b>!</b>	<b>WIDOW</b>	<b>!</b>	<b>DIVORCED</b>	<b>!</b>	<b>UNSP</b>
<b>TOTAL</b>		<b>33080</b>		<b>24225</b>		<b>667</b>		<b>8187</b>		<b>1</b>
< 15		2		2		0		0		0
15 - 19		3716		3700		1		15		0
20 - 24		10790		10318		2		470		0
25 - 29		7568		6207		18		1343		0
30 - 34		3788		2116		29		1643		0
35 - 39		2239		750		34		1455		0
40 - 44		1621		426		45		1150		0
45 - 49		1025		219		41		765		0
50 - 54		689		138		54		497		0
55 +		1642		349		443		849		1
<b>NO ESPECIFICADA</b>		<b>0</b>		<b>0</b>		<b>0</b>		<b>0</b>		<b>0</b>
<b>UNSPECIFIED</b>										

**FUENTE: DEPARTAMENTO DE SALUD, ADM. DE FACILIDADES Y SERVICIOS DE SALUD, OFICINA DE ESTADISTICAS DE SALUD, SAN JUAN, PUERTO RICO**  
**SOURCE: DEPARTMENT OF HEALTH, HEALTH FACILITIES AND SERVICES ADMINISTRATION, OFFICE OF HEALTH STATISTICS, SAN JUAN, PUERTO RICO**



TABLA-4 MATRIMONIOS POR EDAD DE LOS CONTRAYENTES  
 TABLE-4 MARRIAGES BY AGE OF BRIDE AND GROOM  
 PUERTO RICO, 1990

EDAD DE LA CONTRAYENTE AGE OF BRIDE	!	E D A D D E L C O N T R A Y E N T E (AGE OF GROOM)											!
		TOTAL	< 15	15-19	20-24	25-29	30-34	35-39	40-44	45-49	50-54	55 +	
TOTAL	!	33080	2	3716	10790	7568	3788	2239	1621	1025	689	1642	0
< 15	!	380	0	234	118	18	6	2	0	1	1	0	0
15 - 19	!	7279	2	2602	3549	801	213	69	32	4	4	3	0
20 - 24	!	10474	0	718	5314	3065	865	304	122	45	27	14	0
25 - 29	!	6346	0	128	1349	2569	1302	544	278	100	43	33	0
30 - 34	!	3284	0	25	319	783	845	585	401	183	80	63	0
35 - 39	!	1917	0	7	112	221	366	436	354	216	105	100	0
40 - 44	!	1236	0	1	19	81	118	194	258	211	164	190	0
45 - 49	!	788	0	1	10	23	53	69	123	162	106	241	0
50 - 54	!	531	0	0	0	4	14	24	38	65	103	283	0
55 +	!	845	0	0	0	3	6	12	15	38	56	715	0
NO ESPECIFICADA UNSPECIFIED	!	0	0	0	0	0	0	0	0	0	0	0	0

FUENTE: DEPARTAMENTO DE SALUD, ADM. DE FACILIDADES Y SERVICIOS DE SALUD, OFICINA DE ESTADÍSTICAS DE SALUD, SAN JUAN, PUERTO RICO  
 SOURCE: DEPARTMENT OF HEALTH, HEALTH FACILITIES AND SERVICES ADMINISTRATION, OFFICE OF HEALTH STATISTICS, SAN JUAN, PUERTO RICO

TABLA -5 MATRIMONIOS POR MUNICIPIO DE OCURRENCIA Y CELEBRANTE  
 TABLE -5 MARRIAGES BY MUNICIPALITY OF OCCURRENCE AND CELEBRANT  
 PUERTO RICO, 1990

MUNICIPIOS MUNICIPALITIES	TOTAL	C E L E B R A N T E - C E L E B R A N T						NO ESP UNSP
		SACERDOTE PRIEST	MINISTRO MINISTER	JUEZ JUDGE	HEBREO HEBREW	OTROS OTHERS		
TOTAL	33080	7657	11910	13469	2	42	0	
REGION ARECIBO	4102	1066	1591	1445	0	0	0	
AREA DE ARECIBO	2441	683	971	787	0	0	0	
ARECIBO	966	227	411	328	0	0	0	
CAMUY	267	99	106	62	0	0	0	
MATILLO	340	99	118	123	0	0	0	
LARES	313	81	133	99	0	0	0	
QUEBRADILLAS	237	98	71	68	0	0	0	
UTUADO	318	79	132	107	0	0	0	
AREA DE MANATI	1661	383	620	658	0	0	0	
BARCELONETA	176	32	71	73	0	0	0	
CIALES	156	67	33	56	0	0	0	
FLORIDA	102	12	77	13	0	0	0	
MANATI	467	85	188	194	0	0	0	
MOROVIS	194	90	27	77	0	0	0	
VEGA BAJA	566	97	224	245	0	0	0	
REGION BAYAMON	5146	1153	1677	2303	1	12	0	
AREA BARRANQUITAS	1007	390	124	493	0	0	0	
BARRANQUITAS	203	91	18	94	0	0	0	
COMERIO	128	23	33	72	0	0	0	
COROZAL	306	88	36	182	0	0	0	
NARANJITO	198	64	30	104	0	0	0	
OROCOVIS	172	124	7	41	0	0	0	
AREA DE BAYAMON	2836	559	927	1349	0	1	0	
BAYAMON	2279	453	745	1080	0	1	0	
TOA ALTA	286	74	79	133	0	0	0	
VEGA ALTA	271	32	103	136	0	0	0	
AREA DE CATAÑO	1303	204	626	461	1	11	0	
CATAÑO	305	32	142	131	0	0	0	
DORADO	278	34	122	121	1	0	0	
TOA BAJA	720	138	362	209	0	11	0	

**TABLA - 5 MATRIMONIOS POR MUNICIPIO DE OCURRENCIA Y CELEBRANTE**  
**TABLE - 5 MARRIAGES BY MUNICIPALITY OF OCCURRENCE AND CELEBRANT**  
**PUERTO RICO, 1990**

MUNICIPIOS ----- MUNICIPALITIES	TOTAL	C E L E B R A N T E - C E L E B R A N T					
		SACERDOTE PRIEST	MINISTRO MINISTER	JUEZ JUDGE	HEBREO HEBREW	OTROS OTHERS	NO ESP UNSP
REGION DE CAGUAS	4713	986	1396	2331	0	0	0
AREA DE CAGUAS	2502	518	672	1312	0	0	0
AGUAS BUENAS	167	57	53	57	0	0	0
CAGUAS	1505	343	287	875	0	0	0
GURABO	272	26	149	97	0	0	0
JUNCOS	254	18	150	86	0	0	0
SAN LORENZO	304	74	33	197	0	0	0
AREA DE CAYEY	838	289	155	394	0	0	0
AIBONITO	209	77	30	102	0	0	0
CAYEY	405	107	83	215	0	0	0
CIDRA	224	105	42	77	0	0	0
AREA DE HUMACAO	1373	179	569	625	0	0	0
HUMACAO	562	61	207	294	0	0	0
LAS PIEDRAS	263	12	136	115	0	0	0
MAUNABO	80	9	30	41	0	0	0
NAGUABO	181	17	134	30	0	0	0
YABUCOA	287	80	62	145	0	0	0
REGION MAYAGUEZ	2706	633	901	1172	0	0	0
AREA DE MAYAGUEZ	1919	459	697	763	0	0	0
ANASCO	225	55	103	67	0	0	0
CABO ROJO	323	51	120	152	0	0	0
HORMIGUEROS	154	37	39	78	0	0	0
LAS MARIAS	65	13	24	28	0	0	0
MARICAO	41	8	22	11	0	0	0
MAYAGUEZ	992	242	358	392	0	0	0
RINCON	119	53	31	35	0	0	0
AREA DE SAN GERMAN	787	174	204	409	0	0	0
LAJAS	164	32	48	84	0	0	0
SABANA GRANDE	264	52	44	168	0	0	0
SAN GERMAN	359	90	112	157	0	0	0

TABLA - 5 MATRIMONIOS POR MUNICIPIO DE OCURRENCIA Y CELEBRANTE  
 TABLE - 5 MARRIAGES BY MUNICIPALITY OF OCCURRENCE AND CELEBRANT  
 PUERTO RICO, 1990

MUNICIPIOS MUNICIPALITIES	TOTAL	C E L E B R A N T E - C E L E B R A N T					
		SACERDOTE PRIEST	MINISTRO MINISTER	JUEZ JUDGE	HEBREO HEBREW	OTROS OTHERS	NO ESP UNSP
SUB REGION AGUADILLA	2030	565	876	588	0	1	0
AGUADA	363	176	83	104	0	0	0
AGUADILLA	604	98	351	154	0	1	0
ISABELA	388	110	188	90	0	0	0
MOCA	275	96	98	81	0	0	0
SAN SEBASTIAN	400	85	156	159	0	0	0
REGION PONCE	4700	1409	966	2324	0	1	0
AREA DE GUAYAMA	922	221	216	485	0	0	0
ARROYO	122	38	42	42	0	0	0
GUAYAMA	398	84	100	214	0	0	0
PATILLAS	190	59	31	100	0	0	0
SALINAS	212	40	43	129	0	0	0
AREA DE PONCE	2891	868	546	1476	0	1	0
ADJUNTAS	150	40	47	63	0	0	0
COAMO	231	77	25	129	0	0	0
JAYUYA	162	59	37	66	0	0	0
JUANA DIAZ	323	64	63	196	0	0	0
PONCE	1765	530	326	908	0	1	0
SANTA ISABEL	143	38	36	69	0	0	0
VILLALBA	117	60	12	45	0	0	0
AREA DE YAUCO	887	320	204	363	0	0	0
GUANICA	105	24	26	55	0	0	0
GUAYANILLA	203	71	44	88	0	0	0
PERUELAS	188	78	29	81	0	0	0
YAUCO	391	147	105	139	0	0	0
REGION METROPOLITANA	8350	1745	3703	2898	1	3	0
AREA DE CAROLINA	2496	378	1389	728	0	1	0
CANOVANAS	394	27	291	76	0	0	0
CAROLINA	1494	260	753	481	0	0	0
LOIZA	170	6	151	12	0	1	0
TRUJILLO ALTO	438	85	194	159	0	0	0

TABLA -5 MATRIMONIOS POR MUNICIPIO DE OCURRENCIA Y CELEBRANTE  
 TABLE -5 MARRIAGES BY MUNICIPALITY OF OCCURRENCE AND CELEBRANT  
 PUERTO RICO, 1990

MUNICIPIOS ----- MUNICIPALITIES	!	!	C E L E B R A N T E - C E L E B R A N T						!	!
			TOTAL	SACERDOTE PRIEST	MINISTRO MINISTER	JUEZ JUDGE	HEBREO HEBREW	OTROS OTHERS		
AREA DE SAN JUAN			5854	1367	2314	2170	1	2		0
GUAYNABO			857	284	279	294	0	0		0
SAN JUAN			4997	1083	2035	1876	1	2		0
SUB REGION FAJARDO			1333	100	800	408	0	25		0
CEIBA			206	10	112	61	0	23		0
CULEBRA			12	0	9	3	0	0		0
FAJARDO			421	45	210	166	0	0		0
LUQUILLO			194	17	137	39	0	1		0
RIO GRANDE			410	20	302	87	0	1		0
VIEQUES			90	8	30	52	0	0		0
DESCONOCIDOS			0	0	0	0	0	0		0

FUENTE: DEPARTAMENTO DE SALUD, ADM. DE FACILIDADES Y SERVICIOS DE SALUD, OFICINA DE ESTADISTICAS DE SALUD, SAN JUAN, PUERTO RICO  
 SOURCE: DEPARTMENT OF HEALTH, HEALTH FACILITIES AND SERVICES ADMINISTRATION, OFFICE OF HEALTH STATISTICS, SAN JUAN, PUERTO RICO

**TABLA -6 MATRIMONIOS POR MUNICIPIO DE RESIDENCIA DE LOS CONTRAYENTES**  
**TABLE -6 MARRIAGES BY MUNICIPALITY OF RESIDENCE OF BRIDE AND GROOM**  
**PUERTO RICO, 1990**

MUNICIPIOS	! RESIDENCIA DEL CONTRAYENTE !	! RESIDENCIA DE LA CONTRAYENTE !
MUNICIPALITES	! RESIDENCE OF GROOM !	! RESIDENCE OF BRIDE !
<b>TOTAL</b>	<b>33080</b>	<b>33080</b>
<b>REGION ARECIBO</b>	<b>3849</b>	<b>3992</b>
<b>AREA DE ARECIBO</b>	<b>2290</b>	<b>2357</b>
ARECIBO	904	891
CAMUY	280	304
HATILLO	318	337
LARES	295	316
QUEBRADILLAS	198	200
UTUADO	295	309
<b>AREA DE MANATI</b>	<b>1559</b>	<b>1635</b>
BARCELONETA	194	200
CIALES	167	155
FLORIDA	104	111
MANATI	362	387
MOROVIS	200	222
VEGA BAJA	532	560
<b>REGION BAYAMON</b>	<b>5269</b>	<b>5209</b>
<b>AREA BARRANQUITAS</b>	<b>988</b>	<b>1021</b>
BARRANQUITAS	172	181
COMERIO	148	161
COROZAL	285	291
MARANJITO	235	219
OROCOVIS	148	169
<b>AREA DE BAYAMON</b>	<b>2764</b>	<b>2711</b>
BAYAMON	2157	2109
TOA ALTA	313	315
VEGA ALTA	294	287
<b>AREA DE CATARO</b>	<b>1517</b>	<b>1477</b>
CATARO	341	320
DORADO	297	278
TOA BAJA	879	879

TABLA -6 MATRIMONIOS POR MUNICIPIO DE RESIDENCIA DE LOS CONTRAYENTES  
 TABLE -6 MARRIAGES BY MUNICIPALITY OF RESIDENCE OF BRIDE AND GROOM  
 PUERTO RICO, 1990

MUNICIPIOS	! RESIDENCIA DEL CONTRAYENTE !	! RESIDENCIA DE LA CONTRAYENTE !
MUNICIPALITES	! RESIDENCE OF GROOM !	! RESIDENCE OF BRIDE !
REGION DE CAGUAS	4574	4625
AREA DE CAGUAS	2376	2391
AGUAS BUENAS	199	225
CAGUAS	1284	1290
GURABO	283	250
JUNCOS	281	299
SAN LORENZO	329	327
AREA DE CAYEY	868	870
AIBONITO	185	188
CAYEY	407	407
CIDRA	276	275
AREA DE HUMACAO	1330	1364
HUMACAO	519	539
LAS PIEDRAS	250	258
MAUNABO	75	82
MAGUABO	197	183
YABUCOA	289	302
REGION MAYAGUEZ	2632	2660
AREA DE MAYAGUEZ	1874	1870
AGASCO	236	243
CABO ROJO	347	324
HORMIGUEROS	149	144
LAS MARIAS	81	79
MARICAO	49	49
MAYAGUEZ	885	904
RINCON	127	127
AREA DE SAN GERMAN	758	790
LAJAS	179	190
SABANA GRANDE	237	249
SAN GERMAN	342	351

**TABLA -6 MATRIMONIOS POR MUNICIPIO DE RESIDENCIA DE LOS CONTRAYENTES**  
**TABLE -6 MARRIAGES BY MUNICIPALITY OF RESIDENCE OF BRIDE AND GROOM**  
**PUERTO RICO, 1990**

MUNICIPIOS	! RESIDENCIA DEL CONTRAYENTE !	! RESIDENCIA DE LA CONTRAYENTE !
MUNICIPALITES	! RESIDENCE OF GROOM !	! RESIDENCE OF BRIDE !
<b>SUB REGION AGUADILLA</b>	<b>1849</b>	<b>1979</b>
AGUADA	309	353
AGUADILLA	521	547
ISABELA	341	364
MOCA	307	326
SAN SEBASTIAN	371	389
<b>REGION PONCE</b>	<b>4460</b>	<b>4625</b>
<b>AREA DE GUAYAMA</b>	<b>845</b>	<b>885</b>
ARROYO	137	156
GUAYAMA	331	344
PATILLAS	157	170
SALINAS	220	215
<b>AREA DE PONCE</b>	<b>2764</b>	<b>2866</b>
ADJUNTAS	157	165
COAMO	241	247
JAYUYA	144	153
JUANA DIAZ	316	319
PONCE	1616	1673
SANTA ISABEL	136	152
VILLALBA	154	157
<b>AREA DE YAUCO</b>	<b>851</b>	<b>874</b>
GUAMICA	139	148
GUAYANILLA	197	194
PERUELAS	172	191
YAUCO	343	341
<b>REGION METROPOLITANA</b>	<b>8020</b>	<b>8137</b>
<b>AREA DE CAROLINA</b>	<b>2778</b>	<b>2778</b>
CANOVANAS	387	407
CAROLINA	1672	1676
LOIZA	230	209
TRUJILLO ALTO	489	486



TABLA -6 MATRIMONIOS POR MUNICIPIO DE RESIDENCIA DE LOS CONTRAYENTES  
 TABLE -6 MARRIAGES BY MUNICIPALITY OF RESIDENCE OF BRIDE AND GROOM  
 PUERTO RICO, 1990

MUNICIPIOS MUNICIPALITES	! RESIDENCIA DEL CONTRAYENTE ! RESIDENCE OF GROOM	! RESIDENCIA DE LA CONTRAYENTE ! RESIDENCE OF BRIDE
AREA DE SAN JUAN	5242	5359
GUAYNABO	808	885
SAN JUAN	4434	4474
SUB REGION FAJARDO	1319	1301
CEIBA	185	168
CULEBRA	11	11
FAJARDO	427	439
LUQUILLO	204	188
RIO GRANDE	400	401
VIEQUES	92	94
P R NO ESPECIFICADO	1	0
NO RESIDENTE	1107	550
CANADA	6	5
CUBA	0	0
ESTADOS UNIDOS	994	497
GUAM	0	0
ISLAS VIRGENES	22	13
MEJICO	6	4
REPUBLICA DOMINICANA	17	8
OTROS PAISES	62	23
DESCONOCIDOS	0	2

FUENTE: DEPARTAMENTO DE SALUD, ADM. DE FACILIDADES Y SERVICIOS DE SALUD, OFICINA DE ESTADISTICAS DE SALUD, SAN JUAN, PUERTO RICO  
 SOURCE: DEPARTMENT OF HEALTH, HEALTH FACILITIES AND SERVICES ADMINISTRATION, OFFICE OF HEALTH STATISTICS, SAN JUAN, PUERTO RICO

TABLA-7 DIVORCIOS CONCEDIDOS EN LAS SALAS DEL TRIBUNAL SUPERIOR POR CAUSAL Y SALA  
 TABLE-7 DIVORCES GRANTED BY CAUSES AND SUPERIOR TRIBUNAL COURTRROOMS  
 PUERTO RICO 1990

CAUSALES	TOTAL	SALAS DEL TRIBUNAL SUPERIOR											
		AGUADILLA	AIBONITO	ARECIBO	BAYAMON	CAGUAS	CAROLINA	GUAYAMA	HUMACAO	MAYAGUEZ	PONCE	SAN JUAN	UTUADO
TOTAL	13695	759	336	1273	2415	963	1338	515	969	1272	1145	2461	249
CONSENTIMIENTO MUTUO MUTUAL CONSENT	7844	414	150	760	1472	513	833	265	438	757	632	1491	119
SEPARACION POR DOS AÑOS O MAS SEPARATION FOR TWO OR MORE YEARS	2926	162	74	276	409	226	237	129	291	284	270	503	65
TRATO CRUEL E INJURIAS GRAVES CRUEL TREATMENT AND GRAVES INJURIES	2572	160	98	202	493	204	237	114	265	189	204	407	59
ABANDONO POR MAS DE 1 AÑO ABANDONMENT FOR MORE THAN 1YEAR	247	13	8	25	27	14	25	6	27	27	28	43	4
ADULTERIO ADULTERY	92	9	6	9	14	6	6	1	4	15	11	9	2
EXEQUATUR EXEQUATUR	6	0	0	0	0	0	0	0	0	0	0	6	0
ENBRIAGUEZ HABITUAL HABITUAL DRUNKENNESS	5	0	0	0	0	0	0	0	4	0	0	1	0
CONVICCION POR DELITO GRAVE FELONY	2	1	0	1	0	0	0	0	0	0	0	0	0
LOCURA INCURABLE POR MAS DE 7 AÑOS INCURABLE INSANITY FOR MORE THAN 7 YEARS	1	0	0	0	0	0	0	0	0	0	0	1	0

(DATOS SOBRE DIVORCIOS SUMINISTRADOS POR LA ADMINISTRACION DE TRIBUNALES)

FUENTE: DEPARTAMENTO DE SALUD, ADMINISTRACION DE FACILIDADES Y SERVICIOS DE SALUD, OFICINA DE ESTADISTICAS DE SALUD, SAN JUAN, PUERTO RICO

SOURCE: DEPARTMENT OF HEALTH, HEALTH FACILITIES AND SERVICES ADMINISTRATION, OFFICE OF HEALTH STATISTICS, SAN JUAN, PUERTO RICO

TABLE-8 DIVORCIOS CONCEDIDOS EN LAS SALAS DEL TRIBUNAL SUPERIOR POR MES Y SALA  
TABLE-8 DIVORCES GRANTED BY MONTH AND SUPERIOR TRIBUNAL COURTRDONS  
PUERTO RICO 1990

MESES MONTHS	TOTAL	SALAS DEL TRIBUNAL SUPERIOR											
		AGUADILLA	AISONITO	ARECIBO	BAYAMON	CAGUAS	CAROLINA	GUAYAMA	HUMACAO	MAYAGUEZ	POMCE	SAN JUAN	UTUADO
TOTAL	13695	739	336	1273	2415	963	1338	515	969	1272	1145	2461	249
ENERO JANUARY	1016	59	16	100	262	76	95	26	87	50	51	159	35
FEBRERO FEBRUARY	1278	68	34	93	217	108	149	47	101	106	89	245	21
MARZO MARCH	1415	66	30	152	267	65	153	30	105	153	107	256	31
ABRIL APRIL	1077	55	19	91	202	85	95	42	92	95	70	196	35
MAYO MAY	1354	76	40	114	249	82	135	62	88	126	106	234	42
JUNIO JUNE	1317	79	36	85	309	113	110	49	73	126	110	212	15
JULIO JULY	676	42	17	28	146	37	55	37	34	49	101	130	0
AGOSTO AUGUST	1440	68	32	95	313	123	154	52	60	125	133	265	20
SEPTIEMBRE SEPTEMBER	948	5	24	171	126	59	81	16	66	133	69	189	9
OCTUBRE OCTOBER	1176	45	33	132	211	82	83	65	92	128	105	171	29
NOVIEMBRE NOVEMBER	1205	114	38	104	102	84	157	60	110	93	93	240	10
DICIEMBRE DECEMBER	793	82	17	108	11	49	71	29	61	88	111	164	2

(DATOS SOBRE DIVORCIOS SUMINISTRADOS POR LA ADMINISTRACION DE TRIBUNALES)

FUENTE: DEPARTAMENTO DE SALUD, ADMINISTRACION DE FACILIDADES Y SERVICIOS DE SALUD, OFICINA DE ESTADISTICAS DE SALUD, SAN JUAN, PUERTO RICO

SOURCE: DEPARTMENT OF HEALTH, HEALTH FACILITIES AND SERVICES ADMINISTRATION, OFFICE OF HEALTH STATISTICS, SAN JUAN, PUERTO RICO

A P E N D I C E



R D-78 Rev. 1/89

NUMERO DE AREA (Area Number) <b>152</b>	AÑO (YEAR)	NUMERO DE REGISTRO (Register Number)	NUMERO DE CERTIFICADO (Certificate Number)	ESTADO LIBRE ASOCIADO DE PUERTO RICO DEPARTAMENTO DE SALUD REGISTRO DEMOGRAFICO	NUMERO DE NACIMIENTO (BIRTH NUMBER)
<b>CERTIFICADO DE NACIMIENTO (BIRTH CERTIFICATE)</b>					

1. NOMBRE Y APELLIDOS DEL NIÑO (NAME AND SURNAMES OF CHILD)

2. SEXO (1) VARON (MALE) <input type="checkbox"/> (2) HEMBRA (FEMALE) <input type="checkbox"/>	3. HORA Y FECHA DE NACIMIENTO (Time and Date of Birth)				4. FECHA DE REGISTRO (Registration Date)		
	HORA (Hour)	MES (Month)	DIA (Day)	AÑO (Year)	MES (Month)	DIA (Day)	AÑO (Year)

5. LUGAR DE NACIMIENTO (Birthplace)		5c. Zona (1) Urbana (2) Rural
5a. (1) Hogar (Home) (2) Hospital (Hospital)	5b. Nombre del Hospital e Institución - Si no nació en Hospital e Institución, indique calle y número - (Name of Hospital or Institution, if not institution give street and number)	6. DOMICILIO DEL NIÑO (Dwelling Place)
(3) En Ruta (On Route) (4) Otro Sitio (Other)		
5d. BARRIO O URBANIZACION (Barrio or "Urbanized Area")		5e. MUNICIPIO (Municipality) <b>PUERTO RICO</b>

7. NOMBRE Y APELLIDOS (Name and Surnames) PADRE (Father) MADRE (Mother)

8. LUGAR DE NACIMIENTO (Birthplace)		11. LUGAR DE NACIMIENTO (Birthplace)	
a. MUNICIPIO	b. Estado o País (State or Country)	a. MUNICIPIO	b. Estado o País (State or Country)
9. Residencia habitual del padre		12. Residencia habitual de la madre	
a. Municipio	b. Estado o País	a. Urbanización o Barrio	b. Municipio
		c. Calle y Número	c. Estado o País
12b. Dirección Postal de la madre (Si es igual a la residencia, indique solo el Zip Code) (Mother's Mailing Address)			

13. Certifique que la información personal presentada en este certificado es correcta a mi mejor entender. (I certify that the personal information on this certificate is correct to the best of my knowledge and belief.)	
13a. Nombre del Informante (Name of Informant)	13b. Firma y/o testigo (Signature of Informant)
13c. Dirección Postal (Mailing Address)	13d. Relación con el niño (Relation to child)

**CERTIFICADO DE ASISTENCIA MEDICA**

14. Certifique que este niño (a) nació vivo (a) en la hora, fecha y sitio arriba indicados.		14d. Título	
14a. Nombre del que certifica	14b. Firma	14c. Fecha de la Firma Mes Dia Año	<input type="checkbox"/> Médico <input type="checkbox"/> Comadrona <input type="checkbox"/> Administrador del Hospital <input type="checkbox"/> Madre (sin asistencia) <input type="checkbox"/> Enfermera <input type="checkbox"/> Otro (Especifique)
14e. Licencia del Médico que certifica	14f. Dirección		

15. Nombre y título del que atendió el parto o el no asistir que certifica		15b. Título		15c. Dirección postal del que atendió el parto	
15a. Nombre		<input type="checkbox"/> Médico <input type="checkbox"/> Comadrona <input type="checkbox"/> Administrador del Hospital <input type="checkbox"/> Madre (sin asistencia) <input type="checkbox"/> Enfermera <input type="checkbox"/> Otro (Especifique)			

**INFORMACION PARA USO MEDICO Y DE SALUD**

El médico debe ser el principal responsable de completar y/o revisar la información en los apartados 16 al 24. El médico deberá verificar estos apartados antes de firmar el certificado.

16. ¿Fue la madre trasladada antes del parto? <input type="checkbox"/> Si <input type="checkbox"/> No Si lo fue, indique de cuál institución:		17. ¿Fue el infante trasladado? <input type="checkbox"/> Si <input type="checkbox"/> No Si lo fue, indique a cuál institución:	
18. Fecha en que comenzó última menstruación normal Mes Dia Año	19. Mes del embarazo comenzó cuando prenatal	20. Total visitas prenatales	21. Apgar Score 1 min. 5 min.
22. Peso al Nacer	23. Tamaño al Nacer	24. Duración del Embarazo Semanas	
25. Este Parto fue: <input type="checkbox"/> Simple <input type="checkbox"/> Doble <input type="checkbox"/> Triple <input type="checkbox"/> Más		26. Orden del Nacimiento en Partos Múltiples: <input type="checkbox"/> 1ro. <input type="checkbox"/> 2do. <input type="checkbox"/> 3ro. <input type="checkbox"/> Más	

NOTA AL REGISTRADOR. El Registro Demográfico devolverá para que se rehaga todo Certificado que se reciba con borraduras o alteraciones hechas en violación de las disposiciones de la Ley de Registro Demográfico. ESTE DOCUMENTO CONSTITUYE UN REGISTRO PERMANENTE. LLENENSE EN MAQUINILLA O TINTA PERMANENTE NEGRA O AZUL NEGRA. NO USE TINTA VERDE NI AZUL CLARA. NO USE NI PERMITA EL USO DE BOLIGRAFOS.

AL MEDICO. CONTINUA AL DORSO

Firma del Registrador (Registrar's Signature)

ESTADO LIBRE ASOCIADO DE PUERTO RICO  
DEPARTAMENTO DE SALUD  
REGISTRO DEMOGRAFICO  
**CERTIFICADO DE NACIMIENTO**  
**(BIRTH CERTIFICATE)**

<b>NUMERO DE AREA</b> (Area Number)	<b>AÑO</b> (YEAR)	<b>NUMERO DE REGISTRO</b> (Register Number)	<b>NUMERO DE CERTIFICADO</b> (Certificate Number)
<b>152</b>			

<b>NUMERO DE NACIMIENTO</b> (BIRTH NUMBER)

**27a. FACTORES MEDICOS DE RIESGO EN ESTE EMBARAZO**  
(Coteje todos los que apliquen)

Anemia (Hct. < 38/Hgb. < 10)  01

Enfermedad Cardíaca  02

Enf. del pulmón-aguda o crónica  03

Diabetes  04

Herpes Genital  05

Hidramnion/oligohidramnion  06

Hemoglobinopatía  07

Hipertensión crónica  08

Hipertensión asociada con embarazo  09

Eclampsia  10

Corvix incompetente  11

Prvta foto o scanear 4000 + gr.  12

Prvta foto (o neonato) pequeña para edad gestacional  13

Enfermedad Renal  14

Sensibilización al fetoer RH  15

Hemorragia Uterina  16

Ninguna  00

Otros (Especifique)  17

**28. COMPLICACIONES DEL PARTO**  
(Coteje todos los que apliquen)

Febtil (> 100°F ó 38°C)  01

Meconio moderado/abundante  02

Rotura prematura de membrana > 12 hrs.  03

Placenta abrupta  04

Placenta previa  05

Otro sangramiento  06

Convulsiones durante el parto  07

Parto Precoz (< 3 horas)  08

Parto Prolongado (> 20 horas)  09

Distorsión Uterina  10

Presentación de nalgas  11

Desproporción cefalopelvica  12

Prolaps del cordón  13

Complicaciones por anestesia  14

Sufrimiento fetal  15

Ninguna  00

Otros (Especifique)  16

**32. ANOMALIAS CONGENITAS DEL NIÑO**  
(Coteje todos los que apliquen)

Anencefalo  01

Espina Bífida/Meningocele  02

Hidrocefalo  03

Microcefalo  04

Otras anomalías del sistema nervioso central (Especifique)  05

Malformaciones del corazón  06

Otras anomalías circulatorias/respiratorias (Especifique)  07

Atresia/estenosis rectal  08

Fisula traqueo esofágica/atresia esofágica  09

Onfalocelo/Gastroquiasis  10

Otras anomalías gastrointestinales (Especifique)  11

Genitales malformados  12

Ageneia Renal  13

Otras anomalías urogenitales (Especifique)  14

Mal de Tayler/paladar hendido  15

Polidactilia/Liada actilia  16

Adactilia  17

Pie equino  18

Hernia diafragmática  19

Otras anomalías musculoesqueléticas/integumentarias (Especifique)  20

Síndrome de Down  21

Otras anomalías cromosómicas (Especifique)  22

Ninguna  00

Otro (Especifique)  23

**27b. OTROS FACTORES DE RIESGO PARA ESTE EMBARAZO**  
(Complete todos los renglones)

Uso de tabaco durante el embarazo  Sí  No

Consumo promedio diario de alcohólicas  Sí  No

Uso de alcohol durante el embarazo  Sí  No

Promedio de trapes por semana  Sí  No

Aumento en peso durante el embarazo  lbs.

**30. METODO DEL PARTO**  
(Coteje todos los que apliquen)

Vaginal  01

Vaginal después de cesárea previa  02

Primera Cesárea  03

Cesárea repetida  04

Forceps  05

Extractor al vacío  06

**31. CONDICIONES ANORMALES DEL RECIEN NACIDO**

Anemia (Hct. < 38/Hgb. < 13)  01

Lesión al nacer  02

Síndrome de Alcoholismo Fetal  03

Membrana Intina/RDS  04

Síndrome de aspiración de meconio  05

Ventilación artificial (< 30 min.)  06

Ventilación artificial (> 30 min.)  07

Convulsiones  08

Ninguna  00

Otros (Especifique)  09

**28. PROCEDIMIENTOS OBSTETRICOS**  
(Coteje todos los que apliquen)

Amniocentesis  01

Monitorio fetal electrónico  02

Inducción del parto  03

Estimulación del parto  04

Tocotele  05

Ultrasonido  06

Ninguna  00

Otros (Especifique)  07

**33. NUMERO DEL RECORD MEDICO**

\_\_\_\_\_

**34. HISTORIAL REPRODUCTIVO**  
(Complete cada sección)

**34a. Nacimientos Vivos**  
(No incluya este nacimiento)

34a. ¿Cuántos están vivos?  
Número \_\_\_\_\_  
 Ninguno

34b. ¿Cuántos han muerto?  
Número \_\_\_\_\_  
 Ninguno

34c. Fecha último nacimiento vivo  
Mes \_\_\_\_\_ Año \_\_\_\_\_

34d. Fecha último aborto o muerte fetal  
Mes \_\_\_\_\_ Año \_\_\_\_\_

34e. Año y Lugar de nacimiento  
Año \_\_\_\_\_  
Municipio, Estado y/o País \_\_\_\_\_

34f. Estado Jurídico del Niño  
Legítimo \_\_\_\_\_  
Natural \_\_\_\_\_  
Reconocido \_\_\_\_\_

**DATOS SOBRE EL PADRE**

37. Último grado escolar que complete  
Elemental, Intermedia o Secundaria (0-12) \_\_\_\_\_  
Colegio (1-4 ó 5-) o Universidad \_\_\_\_\_

38. Fecha de Nacimiento  
Mes \_\_\_\_\_ Día \_\_\_\_\_ Año \_\_\_\_\_

39. Edad \_\_\_\_\_

40. Color o Raza  
 Blanco  
 Negro  
 Otros

41. Ocupación Habitual \_\_\_\_\_

42. Clase de industria o Negocio \_\_\_\_\_

**DATOS SOBRE LA MADRE**

43. Último grado escolar que complete  
Elemental, Intermedia o Secundaria (0-12) \_\_\_\_\_  
Colegio (1-4 ó 5-) o Universidad \_\_\_\_\_

44. Fecha de Nacimiento  
Mes \_\_\_\_\_ Día \_\_\_\_\_ Año \_\_\_\_\_

45. Edad \_\_\_\_\_

46. Color o Raza  
 Blanco  
 Negro  
 Otros

47. Ocupación Habitual \_\_\_\_\_

48. Clase de industria o Negocio \_\_\_\_\_

**SI NO ES LEGÍTIMO, RECONOCIDO POR**

49. Firma del Padre \_\_\_\_\_  
Fecha \_\_\_\_\_

50. Firma de la Madre \_\_\_\_\_  
Fecha \_\_\_\_\_

51. Estado Civil -- Los padres de este niño:  
 1. Están legalmente casados entre sí.  2. No viven juntos.  
 3. No están casados pero viven como marido y mujer.

OBSERVACIONES \_\_\_\_\_

ESPACIO PARA ADHERIR Y CANCELAR EL SELLO O SELLOS DE RENTAS INTERNAS POR VALOR DE UN DOLAR EXIGIDOS POR LA LEY E INSCRIPCIONES TARDIAS.

NOTA AL REGISTRADOR: El Registro Demográfico devolverá para que se rehaga todo certificado que se reciba con borraduras o alteraciones hechas en violación a las disposiciones de la Ley de Registro Demográfico.

ESTE DOCUMENTO CONSTITUYE UN REGISTRO PERMANENTE. LLENSE EN MAQUINILLA O EN TINTA PERMANENTE.

VER INSTRUCCIONES AL DORSO

QUIN  
JULIANA  
CAUSA DE MUERTE  
CUBEN  
CERTIFICA

Modelo RD-77 (Rev. 1/89)

ESTADO LIBRE ASOCIADO DE PUERTO RICO DEPARTAMENTO DE SALUD DIVISION DE REGISTRO DEMOGRAFICO CERTIFICADO DE DEFUNCION Death Certificate				NUMERO DE DEFUNCION Death Number	
NUMERO DE AREA (Area Number)	AÑO (Year)	NUMERO DE REGISTRO (Register Number)	NUMERO DE CERTIFICADO (Certificate Number)		
152					
1. Lugar de Defunción (Place of death) a. Municipio		b. Barrio		1. c. Lugar (Coteje sólo una) Hospital <input type="checkbox"/> Muerto al llegar (DOA) <input type="checkbox"/> Ambulatorio (o Emerg). (Outpatient/ER). <input type="checkbox"/> Hospitalizado (Inpatient) Otros <input type="checkbox"/> Casa de Salud <input type="checkbox"/> Asilo <input type="checkbox"/> Hogar <input type="checkbox"/> Otro	
d. Si en Hospital u Otro Sitio: (Hospital or Other Institution) Especifique dónde (Nombre del Hospital, Institution, etc.) Si no fue en Hospital, informe dirección exacta. Indique el fue en su hogar.		e. Tiempo de Estadía (en ese municipio)		2. Residencia Habitual del Fallecido (¿ Donde vivía? Si en una institución: Residencia antes de ingresar en la misma). a. Municipio b. Estado o País c. Barrio d. Poblado, Zona o Sitio e Urbana <input type="checkbox"/> Rural <input type="checkbox"/> f. Dirección (Si Urbana, — Calle y Número)	
3. Nombre y apellidos del fallecido (Deceased Name)			4. Hora y Fecha de la Defunción Death-Time, Date		9. Último grado escolar completado.
5. Sexo	6 a. Estado Civil (Marital Status) Nunca se casó <input type="checkbox"/> Casado <input checked="" type="checkbox"/> Divorciado <input type="checkbox"/> Viudo <input type="checkbox"/>	6. b. Nombre del Conyuge:	7. Fecha de Nacimiento	8. Edad (en años)	Elemental, Intermedia o Secundaria (0-12) Colegio Universidad (14 ó 5)
10 a. Ocupación Habitual (trabajo realizado durante la mayor parte de su vida. No use el término "retirado")		10. b. Clase de Industria y Negocio	10. c. Fecha en que trabajó por última vez	11. Natural de: Municipio Estado o País	12. Ciudadano de: 13. Tiempo de Residencia en Puerto Rico
14. Nombre y apellidos del Padre: L. (Father's Name)			15. Nombre y apellidos de soltera de Madre: (Mother's Maidenname)		
14 a. Natural de: Municipio Estado o País		15. a. Natural de: Municipio Estado o País		18 d. Dirección Exacta del Informante	
16. ¿Pertenece el Fallecido alguna vez a las Fuerzas Armadas de Estados Unidos? Si <input type="checkbox"/> No <input type="checkbox"/> Guerra/Fechas <input type="checkbox"/> Se ignora <input type="checkbox"/>		17. Número de Seguro Social Ninguno <input type="checkbox"/> Se ignora <input type="checkbox"/>		18 e. Relación con el Fallecido	
19. AL QUE DECLARO LA MUERTE Completar del 19 a c únicamente, si el médico que certifica no está disponible al momento de la muerte para certificar la causa.		I. CERTIFICACION MEDICA, (MEDICAL CERTIFICATION) CAUSA INMEDIATA (enfermedad o condición final que llevó a la muerte → a. Indique en orden las condiciones que condujeron a la causa inmediata. ESCRIBA AL FINAL LA CAUSA PRINCIPAL (enfermedad o lesión) que trajo los eventos que llevaron a la muerte.		19. a. A mi mejor entender la muerte ocurrió en la hora, fecha y lugar arriba indicado Firma ▶ Título	
20. CAUSA DE MUERTE Escriba una sola causa en cada línea (a), (b), (c) y (d) Causa de la muerte no significa la forma de morir como colapso cardíaco, asfexia, etc. Significa la enfermedad lesión o complicación que ocasionó la muerte.		Intervalo entre su comienzo y el fallecimiento		19 b. Número de Licencia	
II. Otras condiciones de importancia que contribuyeron a la muerte pero que no estaban relacionadas con la enfermedad que causó la muerte.		23. ¿Se practicó Autopsia? <input type="checkbox"/> Si <input type="checkbox"/> No		24. Institución donde se hizo la autopsia	
26. a. Fecha de la operación, si la hubo		26. b. Hallazgos más importantes de la operación		25. ¿Se refirió al fiscal? <input type="checkbox"/> Si <input type="checkbox"/> No	
27. a. Tipo de muerte: <input type="checkbox"/> natural <input type="checkbox"/> accidente <input type="checkbox"/> suicidio <input type="checkbox"/> homicidio <input type="checkbox"/> pendiente de Investigación <input type="checkbox"/> no se terminase		27. b. Lugar donde ocurrió la lesión (hogar, oficina, fábrica, calle), etc.		27. c. ¿Ocurrió mientras trabajaba? <input type="checkbox"/> Si <input type="checkbox"/> No	
27. c. Municipio		27. d. Fecha de lesión		27. f. ¿Cómo ocurrió la lesión?	
28. a. CERTIFICO que asistí al fallecido desde _____ 19____ hasta _____ 19____ la fecha y hora arriba indicada.		28. b. NO asistí al fallecido y esta Certificación se hace a base de información suministrada por _____ en su carácter de _____ del fallecido.		29. d. Fecha de la Firma	
29. a. Médico que Certifica Nombre _____ Firma ▶		29. b. Número de Licencia del Médico que Certifica		29. c. Dirección Exacta del Médico que Certifica	
30. a. Enterramiento <input type="checkbox"/> Traslado <input type="checkbox"/> Cremación <input type="checkbox"/>		30. b. Fecha		30. c. Nombre del cementerio o crematorio	
31. Será completado por AGENTE FUNERARIO O ENCARGADO DEL ENTIERRO a. Certificado <input type="checkbox"/> fue embalsamado <input type="checkbox"/> no fue embalsamado b. nombre agente funerario c. Nombre/dirección de la funeraria		32. a. ¿Fue embalsamado? <input type="checkbox"/> Si <input type="checkbox"/> No b. Nombre del embalsamador c. Número de licencia d. Firma		33. Color o Raza del fallecido <input type="checkbox"/> Blanco <input type="checkbox"/> Negro <input type="checkbox"/> Otro	
		34. Fecha del Registro		35. Firma del Registrador	

Apéndice 2





## FLUJO DE LOS CERTIFICADOS DE NACIMIENTO Y DEFUNCIÓN DE PUERTO RICO

Persona o Agencia Responsable	Certificado de Nacimiento	Certificado de Defunción
Hospital	<ol style="list-style-type: none"> <li>1. Completa el certificado, en consulta con los padres.</li> <li>2. Obtiene la firma del que certifica.</li> <li>3. Registra el Certificado en el Registro Local donde ocurrió el evento o refiere el certificado al padre o madre, quien se encarga de completar la inscripción en el Registro Local.</li> </ol>	<p>Cuando la muerte ocurre en el hospital debe iniciar la preparación del certificado.</p> <p>Completa el nombre, fecha y lugar de nacimiento. Obtiene la certificación de la causa de muerte y entrega el certificado al agente de pompas fúnebres.</p>
Agente de Pompas Fúnebres	-----	<ol style="list-style-type: none"> <li>1. Obtiene los datos personales sobre el fallecido y los llena en el certificado.</li> <li>2. Obtiene del médico la certificación de la causa si el fallecimiento no fue en un Hospital.</li> <li>3. Obtiene el permiso del enterramiento y/o traslado.</li> <li>4. Registra la defunción con el Registro Local donde ocurrió el evento.</li> </ol>
Médico u Otro Personal que los Asista	Provee la información médica, verifica que esté correcta y firma el certificado.	Completa la certificación de la causa de muerte y firma el certificado.
Registrador Local	<ol style="list-style-type: none"> <li>1. Verifica que el certificado esté completo y preciso. Da seguimiento a datos incompletos e inconsistentes</li> <li>2. Deja copia e índice de los casos.</li> <li>3. Envía los certificados originales al Registro Central.</li> <li>4. Envía los certificados originales al Registro Central.</li> </ol>	<ol style="list-style-type: none"> <li>1. Verifica que el certificado esté completo y preciso. Da seguimiento a datos incompletos e inconsistentes</li> <li>2. Deja copia e índice de los casos.</li> <li>3. Provee el permiso de enterramiento y/o traslado, una vez recibe el certificado adecuadamente cumplimentado</li> </ol>

## FLUJO DE LOS CERTIFICADOS DE NACIMIENTO Y DEFUNCION DE PUERTO RICO (CONT.)

Persona o Agencia Responsable	Certificados
Registro Demográfico Central	<ol style="list-style-type: none"> <li>1. Da seguimiento a los datos incompletos o inconsistentes. Revisa y codifica los datos incluyendo la causa de muerte.</li> <li>2. Adiestra al personal a cargo de completar los certificados.</li> <li>3. Mantiene permanentemente los certificados originales para referencias, suministrar copias y otros usos.</li> <li>4. Entra datos de nacimientos al computador.</li> </ol>
Centro de Cómputos	<ol style="list-style-type: none"> <li>1. Entra los datos de defunciones y matrimonios al computador. Hace los editados y cuadros y produce las tabulaciones de nacimientos, defunciones, matrimonios, muertes infantiles y muerte por accidentes.</li> <li>2. Controla y envía los records de nacimientos y defunciones (en cinta magnética) al Centro Nacional de Estadísticas de Salud.</li> <li>3. Controla y envía las cintas magnéticas con los nacimientos a la Administración de Seguro Social.</li> </ol>
Oficina de Estadísticas de Salud	<ol style="list-style-type: none"> <li>1. Produce las estadísticas vitales para ser usadas en la planificación, evaluación y administración en el área de la salud y en investigaciones.</li> <li>2. Recopila y hace accesibles estadísticas vitales para uso de las autoridades de salud y otras agencias e interesados en el área de la medicina, salud pública, demografía y asistencia social.</li> <li>3. Envía al Centro Nacional de Estadísticas de Salud (NCHS) copia de los certificados e información estadística en cintas magnéticas.</li> </ol>
Centro Nacional de Estadísticas de Salud - NCHS	<ol style="list-style-type: none"> <li>1. Prepara y publica las estadísticas de nacimientos, defunciones y muertes fetales y construye las tablas de vida oficiales de Estados Unidos.</li> <li>2. Lleva a cabo investigaciones y estudios basados en los certificados vitales y utiliza muestras y pareo de certificados.</li> <li>3. Lleva a cabo investigaciones y estudios metodológicos en estadísticas vitales, incluyendo los aspectos técnicos, administrativos y legales de los procesos de registro.</li> <li>4. Mantiene un programa continuo de ayuda para mejorar la calidad y la utilidad de las estadísticas vitales.</li> </ol>

**MORTALIDAD GENERAL POR LAS 72 CAUSAS SELECTAS  
GENERAL MORTALITY FOR 72 SELECTED CAUSES**

Cause of Death (Ninth Revision International  
Classification of diseases, 1975)

All Causes.....	
Shigellosis and Amebiasis.....	004,006
Certain Other Intestinal Infections.....	007-009
Tuberculosis.....	010-018
Tuberculosis of Respiratory System.....	010-012
Other Tuberculosis.....	013-018
Whooping Cough.....	033
Streptococcal Sore Throat, Scarlatina and Erysipelas.....	034-035
Meningococcal Infection.....	036
Septicemia.....	036
Acute Poliomyelitis.....	045
Measles.....	055
Viral Hepatitis.....	070
Syphilis.....	090-097
All Other Infectious and Parasitic Diseases.....	001-003,005
020-032, 037, 039-041, 046-054, 056-066, 071-088,098-139	
Malignant Neoplasms, Including Neoplasms of Lymphatic and Hematopoietic Tissues.....	140-208
Malignant Neoplasms of Lip, Oral Cavity and Pharynx....	140-149
Malignant Neoplasms of Digestive Organs and Peritoneum.....	150-159
Malignant Neoplasms of Respiratory and Intrathoracic Organs.....	160-165
Malignant Neoplasms of Breast.....	174-175
Malignant Neoplasms of Genital Organs.....	179-187
Malignant Neoplasms of Urinary Organs.....	188-189
Malignant Neoplasms of All Other and Unspecified Sites.....	170-173, 190-199
Leukemia.....	204-208
Other Malignant Neoplasms of Lymphatic and Hematopoietic Tissues.....	200-203
Benign Neoplasms, Carcinoma in Situ and Neoplasms of Uncertain Behavior and of Unspecified Nature.....	210-239
Diabetes Mellitus.....	250
Nutritional Deficiencies.....	260-269
Anemias.....	280-285
Meningitis.....	320-322
Major Cardiovascular Diseases.....	390-448
Diseases of Heart.....	390-398, 402, 404-429
Rheumatic Fever and Rheumatic Heart Disease.....	390-398
Hypertensive Heart Disease.....	402
Hypertensive Heart and Renal Disease.....	404
Ischemic Heart Disease.....	410-414
Acute Myocardial Infarction.....	410
Other Acute and Subacute Forms of Ischemic Heart Disease.....	411
Angina Pectoris.....	413

Cont.

**MORTALIDAD GENERAL POR LAS 72 CAUSAS SELECTAS  
GENERAL MORTALITY FOR 72 SELECTED CAUSES**

Old Miocardial Infarction an other Forms of Chronic	
Ischemic Heart Disease.....	412-414
Other Diseases of Endocardium.....	424
All Other Forms of Heart Disease.....	415-423, 425-429
Hypertension With or Without Renal Disease.....	401, 403
Cerebrovascular Diseases.....	430-438
Intracerebral and Other Intracranial Hemorrhage.....	431-432
Cerebral Thrombosis and Unspecified Occlusion of	
Cerebral Arteries.....	434.0, 434.9
Cerebral Embolism.....	434.1
All Other and Late Effects of	
Cerebrovascular Diseases.....	430, 433, 435-438
Atherosclerosis.....	440
Other Diseases of Arteries, Arterioles and Capillaries.....	441-448
Acute Bronchitis and Bronchiolitis.....	466
Pneumonia and Influenza.....	480-487
Pneumonia.....	480-486
Influenza.....	487
Chronic Obstructive Pulmonary Diseases and Allied Conditions...	490-496
Bronchitis and Chronic Unspecified.....	490-491
Emphysema.....	492
Asthma.....	493
Other Chronic Obstructive Pulmonary Diseases and	
Allied Conditions.....	494-496
Ulcer of Stomach and Duodenum.....	531-533
Appendicitis.....	540-543
Hernia of Abdominal Cavity and Intestinal Obstruction	
Without Mention of Hernia.....	550-553, 560
Chronic Liver Disease and Cirrhosis.....	571
Cholelithiasis and Other Disorders of Gallbladder.....	574-575
Nephritis, Nephrotic Syndrome and Nephrosis.....	580-589
Acute Glomerulonephritis, Nephritis and Nephropathy,	
Not Specified as Acute or Chronic, and Renal	
Sclerosis, Unspecified.....	582-583, 587
Renal Failure, Disorders Resulting from Impaired Renal	
Function, and Small Kidney of Unknown Cause.....	584-586, 588-589
Infections of Kidney.....	590
Hyperplasia of Prostate.....	600
Complications of Pregnancy, Childbirth, and the Puerperium....	630-676
Pregnancy with Abortive Outcome.....	630-638
Other Complilcatios of Pregnanncy, Childbirth, and the	
Puerperium.....	640-676
Congenital Anomalies.....	740-759
Certain Conditios Originating in the Perinatal Period.....	760-779
Birth Trauma, Intrauterine Hypoxia, Birth Asphyxia, and	
Respiratory Distress Syndrome.....	767-769

Cont.

**MORTALIDAD GENERAL POR LAS 72 CAUSAS SELECTAS  
GENERAL MORTALITY BY 72 SELECTED CAUSES**

Other Conditions Originating in the	
Perinatal Period.....	760-766, 770-779
Symptoms, Signs and Ill-defined Conditions.....	780-799
All Other Diseases.....	Residual
Accidents and Adverse Effects.....	E800-E949
Motor Vehicle Accidents.....	E810-E826
All Other Accidents and Adverse Effects.....	E800-E807, E826-E949
Suicide.....	E950-E959
Homicide and Legal Intervention.....	E960-E978
All Other External Causes.....	E980-E999

**MORTALIDAD INFANTIL POR LAS 61 CAUSAS SELECTAS  
INFANT MORTALITY BY 61 SELECTED CAUSES**

Causes of death (Ninth Revision International  
Classification of Disease, 1975)

All Causes.....	.....
Certain Intestinal Infections.....	008-009
Whooping Cough.....	033
Meningococcal Infection.....	036
Septicemia.....	038
Viral Diseases.....	045-079
Congenital Syphilis.....	090
Remainder of Infectious and Parasitic Diseases.....	001-007, 010-032, 034-035, 037, 039-041, 080-088, 091-139
Malignant Neoplasms, Including Neoplasms of Lymphatic and Hematopoietic Tissues.....	140-208
Benign Neoplasms, Carcinoma in Situ and Neoplams of Uncertain Behavior and of unspecified Nature.....	210-239
Diseases of Thymus Gland.....	254
Cystic Fibrosis.....	277.0
Diseases of Blood and Blood-forming Organs.....	280-289
Meningitis.....	320-322
Other Diseases of Nervous System and Sense Organs.....	323-389
Acute Upper Respiratory Infections.....	460-465
Bronchitis and Bronciolitis.....	466, 490-491
Pneumonia and Influenza.....	480-487
Pneumonia.....	480-486
Influenza.....	487
Remainder of Disease of Respiratory System.....	470-478, 492-519
Hernia of Abdominal Cavity and Intestinal Obstruction Without Mention of Hernia.....	550-553, 560
Gastritis, Duodenitis and Noninfective Enteritis and Colitis.....	535, 555-558
Remainder of Diseases of Digestive System.....	520-534, 536-543, 562-579
Congenital Anomalies.....	740-759
Anencephalus and Similar Anomalies.....	740
Spina Bifida.....	741
Congenital Hydrocephalus.....	742.3
Other Congenital Anomalies of Central Nervous System and Eye.....	742.0-742.2, 742.4-742.9, 743
Congenital Anomalies of Heart.....	745-746
Other Congenital anomalies of Circulatory System.....	747
Congenital Anomalies of Respiratory System.....	748
Congenital Anomalies of Digestive System.....	749-751
Congenital Anomalies of Genitourinary System.....	752-753
Congenital Anomalies of Musculoskeletal System.....	754-756
Down's Syndrome.....	758.0
Other Chromosomal Anomalies.....	758.1-758.9
All Other and Unspecified Congenital Anomalies.....	744, 757, 759
Certain Conditions Originating in the Perinatal Period....	760-779

Cont.

**MORTALIDAD INFANTIL POR LAS 61 CAUSAS SELECTAS**  
**INFANT MORTALITY FOR 61 SELECTED CAUSES**

Newborn Affected by Maternal Conditions Which May be Unrelated to Present by Pregnancy.....	760
Newborn Affected by Maternal Complications of Pregnancy.....	761
Newborn Affected by Complications of Placenta, Cord and Membranes.....	762
Newborn Affected by Other Complications of Labor and Delivery.....	763
Slow Fetal Growth and Fetal Malnutrition.....	764
Disorders Relating to Short Gestation and Unspecified Low Birthweight.....	765
Disorders Relating to Long Gestation and High Birthweight.....	766
Birth Trauma.....	767
Intrauterine Hypoxia and Birth Asphyxia.....	768
Fetal Distress in Liveborn Infant.....	768.2-768.4
Birth Asphyxia.....	768.5-768.9
Respiratory Distress Syndrome.....	769
Other Respiratory Conditions of Newborn.....	770
Infections Specific to the Perinatal Period.....	771
Neonatal Hemorrhage.....	772
Hemolytic Disease of Newborn, Due to Insoimmunization, and Other Perinatal Jaundice.....	773-774
Syndrome of "Infant of a Diabetic Mother" and Neonatal Diabetes Mellitus.....	775.0-775.1
Hemorrhagic Disease of Newborn.....	776.0
All Other and Ill-defined Conditions Originating in the Perinatal Period.....	775.2-775.9, 776.1-779
Symptoms, Signs and Ill-defined Conditions.....	780-799
Sudden Infant Death Syndrome.....	798.0
Symptoms, Signs and All Other Ill-Defined Conditions.....	780-797, 798.1-799
Accidents and Adverse Effect.....	E800-E949
Inhalation and Ingestion of Food of Other Object Causing Obstruction of Respiratory Tract or Suffocation.....	E911-E912
Accidental Mechanical Suffocation.....	E913
Other Accidental Causes and Adverse Effects.....	E800-E910, E914-E949
Homicide.....	E960-E969
Child Battering and Other Maltreatment.....	E967
Other Homicide.....	E960-E966, E968-E969
All Other Causes.....	Residual



POR CIENTO DE OMISIONES DE LOS DATOS DE NACIMIENTOS  
PERCENT OF OMISSIONS FOR SELECTED ITEMS IN THE BIRTH CERTIFICATE  
PUERTO RICO, 1980-90

DATOS - ITEMS	1980		1981		1982		1983		1984		1985		1986		1987		1988		1989		1990	
	TOTAL	%	TOTAL	%	TOTAL	%	TOTAL	%	TOTAL	%	TOTAL	%	TOTAL	%	TOTAL	%	TOTAL	%	TOTAL	%	TOTAL	%
TOTAL NACIMIENTOS TOTAL LIVE BIRTHS	73060		71365		69336		65742		63361		63629		63551		64393		64081		66692		66555	
ESCOLARIDAD DE LA MADRE EDUCATION OF MOTHER	372	0.5	275	0.4	220	0.3	203	0.3	174	0.3	172	0.3	136	0.2	147	0.2	164	0.3	103	0.2	102	.2
MESES COMENZO CUIDADO PREMATAL MONTH PRENATAL CARE BEGAN	7392	10.1	6790	9.5	5682	8.2	481	0.7	353	0.6	393	0.6	353	0.6	612	0.9	383	0.6	590	0.9	260	.4
PESO AL NACER BIRTH WEIGHT	240	0.3	135	0.2	106	0.2	75	0.1	64	0.1	72	0.1	50	0.1	50	0.1	33	0.1	38	0	19	0
APGAR SCORE (1 MIN.)	8058	11.0	5822	8.2	3299	4.7	1644	2.5	904	1.4	506	0.8	410	0.7	458	0.7	480	0.7	269	0.4	200	.3
APGAR SCORE (5 MIN.)	8995	12.3	5853	8.2	2962	4.3	1780	2.7	983	1.6	520	0.8	442	0.7	477	0.7	509	0.8	270	0.4	201	.3
LEGITIMIDAD LEGAL STATUS OF CHILD	94	0.1	57	0.1	65	0.1	34	0.1	21	0	29	0	24	0	19	0	14	0	20	0	23	0
NUMERO VISITAS PRENATALES TOTAL PRENATAL VISITS	2728	3.7	2464	3.5	1155	1.7	312	0.5	216	0.3	202	0.3	220	0.3	398	0.6	152	0.2	217	0.3	68	.1
EDAD DE LA MADRE AGE OF MOTHER	74	0.1	34	0.1	50	0.1	29	0	21	0	31	0	19	0	13	0	14	0	36	0	19	0

OMENOS DE .1 POR CIENTO  
LESS THAN .1 PERCENT

FUENTE: DEPARTAMENTO DE SALUD, ADMINISTRACION DE FACILIDADES Y SERVICIOS DE SALUD, OFICINA DE ESTADISTICAS DE SALUD, SAN JUAN, PUERTO RICO  
SOURCE: DEPARTMENT OF HEALTH, HEALTH FACILITIES AND SERVICES ADMINISTRATION, OFFICE OF HEALTH STATISTICS, SAN JUAN, PUERTO RICO