

**ESTADO LIBRE ASOCIADO DE PUERTO RICO
DEPARTAMENTO DE SALUD
PUERTO RICO**

Programa Graduado de Demografía



CDCES CENTRO DE
DATOS CENSALES
Y ESTADÍSTICAS
DE SALUD
Recinto de Ciencias Médicas
Programa Graduado de Demografía



**Secretaría Auxiliar de Planificación, Evaluación,
Estadísticas y Sistemas de Información
División de Estadísticas
San Juan, Puerto Rico**

ESTADO LIBRE ASOCIADO DE PUERTO RICO

DEPARTAMENTO DE SALUD

**SECRETARÍA AUXILIAR DE PLANIFICACIÓN, EVALUACIÓN,
ESTADÍSTICAS Y SISTEMAS DE INFORMACIÓN**

**INFORME ANUAL DE
ESTADÍSTICAS VITALES**

1999

**San Juan, Puerto Rico
diciembre de 2002**

DEPARTAMENTO DE SALUD

JOHNNY RULLÁN, MD, FACPM

SECRETARIO DE SALUD

**SECRETARÍA AUXILIAR DE PLANIFICACIÓN, EVALUACIÓN,
ESTADÍSTICAS Y SISTEMAS DE INFORMACIÓN**

DALIDIA COLÓN PIERETTI, SECRETARIA AUXILIAR

Este Informe fue preparado por:

Mario R. Zuleta, Consultor en Demografía

Sonia M. González, Estadístico

Orlando Rosado, Estadístico

Ivette Rolland, Estadístico

Yairellys Cruz, Oficinista Dactilógrafo

Ruth Arocho, Oficinista

Portada

Kenneth Torres Concepción

Los datos en este Informe son públicos, sin embargo, se requiere que, en caso de ser citados o divulgados, se reconozca apropiadamente la fuente de donde proviene la información.

Cita sugerida: Informe Anual de Estadísticas Vitales de Puerto Rico, 1999
Departamento de Salud, SAPEESI, San Juan, Puerto Rico

TABLA DE CONTENIDO

	Página
INTRODUCCIÓN	1
NOTAS TÉCNICAS, DEFINICIONES Y TASAS	5
DATOS SOBRESALIENTES.....	17
RESUMEN DEMOGRÁFICO	23
POBLACIÓN.....	37
NACIMIENTOS VIVOS	43
MORTALIDAD GENERAL.....	97
MORTALIDAD POR CAUSAS EXTERNAS.....	163
MORTALIDAD INFANTIL	173
MORTALIDAD FETAL Y MATERNA	207
TABLAS DE VIDA	223
MATRIMONIOS Y DIVORCIOS	231
APÉNDICE	239

NOTA DE AGRADECIMIENTO Y RECONOCIMIENTO

Deseamos agradecer a las siguientes personas y oficinas la ayuda recibida en la preparación de este Informe.

DEPARTAMENTO DE SALUD

Oficina de Desarrollo de Sistemas de Información

Pedro Valcárcel - Director
Yolanda Viera - Directora de Programación Sistemas Electrónicos
Olga Valentín - Directora Análisis
Nelly Devarie - Programación Sistemas Electrónicos
Ramón Escobar - Director de Operaciones y Control
Todo el personal de ODSI

Registro Demográfico de Puerto Rico

Nicolás Fernández - Director, Registro Demográfico
Leonides Rosado - Subdirectora, Registro Demográfico
Todo el personal de Codificación, Revisión, Control de Documentos, Entrada de Datos, Asuntos Legales, Pareo, Búsqueda, Microfilmación, Registradores Locales y Regionales.

UNIVERSIDAD DE PUERTO RICO

Programa Graduado de Demografía, Escuela de Salud Pública, Recinto de Ciencias Médicas:

Dra. Zoraida Morales - Catedrática
Dra. Ana Luisa Dávila - Catedrática
Dra. Luz Eneida León - Catedrática Asociada
Dr. Hernando Mattei - Catedrático Asociado

JUNTA DE PLANIFICACION DE PUERTO RICO

Oficina del Censo

Lillian Torres Aguirre - Directora, Oficina del Censo
Leida Martínez - Analista de Planificación
José Luis Jiménez - Analista de Planificación

LISTADO DE TABLAS

RESUMEN DEMOGRÁFICO

1 - Estadísticas Demográficas en Puerto Rico por Años.....	28
2 - Estadísticas Demográficas por Regiones, Áreas de Salud y Municipio.....	29

POBLACIÓN

3 - Población por Sexo y Grupos de Edad	39
4 - Población Estimada A Julio 1ro. por Regiones, Áreas de Salud y Municipios.....	40
5 - Estimado de Población por Regiones, Áreas de Salud y Municipios.....	42

NACIMIENTOS VIVOS

6 - Perfil de los Nacimientos en Hospitales Públicos y Privados.....	46
7 - Nacimientos Vivos.....	49
8 - Nacimientos Vivos por Método del Parto y Mes de Ocurrencia.....	50
9 - Nacimientos Vivos por Método del Parto y Día de la Semana.....	51
10 - Número de Nacimientos, por Ciento de Cambio.....	52
11 - Tasas Específicas de Fecundidad	53
12 - Nacimientos Vivos por Método del Parto, Edad de la Madre y Orden del Nacimiento.....	55
13 - Nacimientos Vivos por Edad de la Madre y por Orden del Embarazo.....	56
14 - Nacimientos Vivos por Periodo de Gestación y Edad de la Madre.....	57
15 - Nacimientos Vivos por Edad y Escolaridad de la Madre.....	58
16 - Nacimientos Vivos por Duración del Embarazo y Peso Al Nacer.....	59
17 - Nacimientos Vivos por Edad de la Madre y Peso Al Nacer	60
18 - Nacimientos Vivos por Sexo, Peso al Nacer y Multiplicidad del Parto.....	60
19 - Nacimientos Vivos por Edad de la Madre, Peso al Nacer y Estado Jurídico.....	61

20 - Nacimientos Vivos por Método del Parto y Estado Jurídico.....	63
21 - Nacimientos Vivos por Sexo, Edad de la Madre, Estado Jurídico y Por Ciento de No Casados.....	64
22 - Nacimientos Vivos por Método del Parto y Apgar Score	65
23 - Nacimientos Vivos por Método del Parto y Número de Visitas Prenatales.....	66
24 - Nacimientos Vivos por Edad de la Madre, Método del Parto y Mes Que Comenzó el Cuidado Prenatal.....	67
25 - Nacimientos Vivos por El Mes del Embarazo en que Comenzó El Cuidado Prenatal y Número de Visitas Prenatales.....	68
26 - Nacimientos Vivos por Número de Visitas Prenatales y Edad de la Madre.....	68
27 - Nacimientos Vivos por Número de Visitas Prenatales y Estado Jurídico de la Madre	69
28 - Nacimientos Vivos por Número de Visitas Prenatales y Edad de la Madre.....	70
29 - Nacimientos Vivos por Número de Visitas Prenatales y Escolaridad de la Madre	70
30 - Nacimientos Vivos por Municipio de Residencia y Sexo.....	71
31 - Nacimientos Vivos por Sexo, Municipio de Residencia y Edad de la Madre	73
32 - Nacimientos Vivos por Municipio de Residencia de la Madre (Bajo Peso, Adolescentes, Solteras y Cuidado Prenatal Temprano).....	81
33 - Nacimientos Vivos por Región de Residencia de la Madre (Bajo Peso, Adolescentes, Solteras y Cuidado Prenatal Temprano).....	84
34 - Nacimientos Vivos por Municipio de Ocurrencia, Municipio de Residencia y Tasa.....	87
35 - Nacimientos Con Peso de 5 Lbs 8 Oz o Menos y Sin Cuidado Prenatal por Municipio de Residencia.....	89
36 - Nacimientos Vivos por Residencia de la Madre, Lugar de Ocurrencia y Por Ciento de Nacimientos en Hospitales.....	91
37 - Nacimientos por Método del Parto	94
38 - Condiciones Anormales del Recién Nacido, Nacimientos Vivos.....	94
39 - Anomalías Congénitas, Nacimientos Vivos.....	95

MORTALIDAD GENERAL

40 - Defunciones por Causas Específicas y Tasas por 100,000 Habitantes.....	99
41 - Mortalidad General por Mes de Ocurrencia	102
42 - Defunciones por Regiones de Salud, Municipio de Residencia y Grupos de Edad	103
43 - Tasa de Mortalidad y Distribución Porcentual para Causas Selectas, por Edad y Sexo.....	109
44 - Tasas de Mortalidad General por Causas y Sexo.....	119
45 - Primeras Diecinueve Causas de Muerte	141
46 - Defunciones por Causas Específicas y Grupos de Edad.....	145
47 - Tasas de Mortalidad General por Regiones de Salud, Municipio de Residencia y Causas Específicas	147
48 - Defunciones por Enfermedades del Corazón, Causas Específicas y Sexo.....	153
49 - Defunciones por Cáncer, Parte del Cuerpo Afectada y Sexo	155
50 - Defunciones por Ocupación, Grupos de Edad y Sexo.....	159
51 - Defunciones por Institución y Estatus del Paciente.....	163

MORTALIDAD POR CAUSAS EXTERNAS

52 - Muertes Violentas por Año y Tasas por 100,000 Habitantes	167
53 - Muertes Violentas por Grupo de Edad y Tasas	169
54 - Defunciones por Homicidios por Procedimiento Empleado, Grupos de Edad y Sexo	170
55 - Defunciones por Suicidios por Procedimientos Empleados, Grupos de Edad y Sexo	171

MORTALIDAD INFANTIL

56 - Tasas de Mortalidad Infantil por Sexo	175
57 - Tasas de Mortalidad Infantil por Mes de Ocurrencia.....	177
58 - Primeras Diez Causas de Mortalidad Infantil	178
59 - Primeras Diez Causas de Mortalidad Neonatal	179
60 - Primeras Diez Causas de Mortalidad Postneonatal.....	180
61 - Mortalidad Neonatal por Causas, Sexo y Subdivisión	181
62 - Mortalidad Post-Neonatal por Causas, Sexo y Subdivisión	187
63 - Mortalidad Infantil por Causas, Institución y Tratamiento Médico.....	190
64 - Mortalidad Infantil por Regiones de Salud, Municipio de Residencia y Subdivisión del Primer Año de Vida	191
65 - Tasas de Mortalidad Infantil por Regiones de Salud, Municipio de Residencia y Primeras Seis Causas Específicas.....	200
66 - Mortalidad Infantil por Causas y Peso al Nacer	203
67 - Mortalidad Infantil por Sexo, Peso al Nacer y Edad de la Madre.....	205
68 - Mortalidad Infantil por Periodo de Gestación y Peso al Nacer	208

MORTALIDAD FETAL Y MATERNA

69 - Muertes Fetales por Mes y Sexo.....	211
70 - Muertes Fetales por Edad de la Madre y Multiplicidad del Parto	212
71 - Muertes Fetales por Causas y Peso del Feto	213
72 - Muertes Fetales por Periodo de Gestación y Peso del Feto.....	215
73 - Muertes Fetales por Método del Parto y Mes en que Comenzó el Cuidado Prenatal	216
74 - Muertes Fetales por Factores Médicos de Riesgo en Este Embarazo y Edad de la Madre.....	217
75 - Muertes Fetales por Municipio de Ocurrencia, Municipio de Residencia y Tasa.....	216

LISTADO DE GRÁFICAS

1 - Nacimientos Vivos por Edad de la Madre	47
2 - Nacimientos Vivos por Tipo de Hospital.....	47
3 - Nacimientos Vivos por Trimestre en que Comenzó el Cuidado Prenatal	48
4 - Nacimientos Vivos por Escolaridad de la Madre.....	48
5 - Tasa de Natalidad	49
6 - Distribución Porcentual de Nacimientos por Mes.....	50
7 - Nacimientos Vivos por Método del Parto y Día de la Semana.....	51
8 - Tasas Específicas de Fecundidad	54
9 - Nacimientos Vivos por Método del Parto y Estado Jurídico.....	63
10 - Nacimientos Vivos por Método del Parto y Número de Visitas Prenatales.....	66
11 - Primeras Diecinueve Causas de Mortalidad	142
12 - Muertes Violentas por Años	168
13 - Tasas de Mortalidad Infantil	176
14 - Tasas de Mortalidad Infantil por Mes de Ocurrencia.....	177
15 - Muertes Fetales por Método del Parto y Mes en que Comenzó el Cuidado Prenatal	216
16 - Tasas de Mortalidad Materna por Años	221
17 - Tasas de Mortalidad Materna por Edad de la Madre	223
18 - Esperanza de Vida al Nacer.....	228
19 - Tasas de Nupcialidad y Divorcios por Años.....	235

76 - Tasas de Mortalidad Materna por Municipio de Residencia y Ocurrencia	222
77 - Tasas de Mortalidad Materna por Edad de la Madre y Nacimientos Vivos.....	223
78 - Mortalidad Materna por Causa y Grupos de Edad.....	224

TABLAS DE VIDA

79 - Esperanza de Vida al Nacer por Sexo	227
80 - Tabla de Vida Abreviada para Ambos Sexos.....	229
81 - Tabla de Vida Abreviada para Hombres	230
82 - Tabla de Vida Abreviada para Mujeres	231

MATRIMONIOS Y DIVORCIOS

83 - Matrimonios por Edad de los Contrayentes	236
84 - Matrimonios por Primera Vez por Edad de los Contrayentes	236
85 - Matrimonios por Edad y Estado Civil Previo de los Contrayentes	237
86 - Divorcios Concedidos en las Salas del Tribunal General de Justicia por Sala y Causal	238
87 - Divorcios Concedidos en las Salas del Tribunal General de Justicia por Mes y Causal	239

LISTADO DE MAPAS

1 - Tasas de Natalidad por Municipios	33
2 - Tasas de Mortalidad por Municipios.....	34
3 - Tasas de Mortalidad Infantil por Municipios	35
4 - Por Ciento de Nacimientos de Bajo Peso	85
5 - Por Ciento de Nacimientos a Madres Adolescentes (< 20 Años)	86

APÉNDICE

1 - Certificado de Nacimiento	241
2 - Certificado de Defunción	243
3 - Certificado de Natimuerto.....	245
4 - Certificado de Matrimonio.....	247

Introducción



INTRODUCCION

El Departamento de Salud pone a disposición de las agencias e instituciones públicas y privadas y usuarios en general el **Informe Anual de Estadísticas Vitales 1999**. Este informe incluye información estadística que comprende el período de enero a diciembre de 1999. El mismo constituye una de las fuentes principales de información con relación a los nacimientos, muertes, matrimonios y divorcios en Puerto Rico.

La información contenida en este informe es utilizada para el desarrollo de política de salud pública, investigaciones y estudios científicos, planificación y evaluación de servicios de salud, entre otros, por académicos, administradores, distintas entidades de gobierno, tanto de Puerto Rico como de Estados Unidos.

Los datos que se incluyen en este informe, se obtienen a través de las inscripciones y/o registro de nacimientos, muertes, matrimonios y divorcios de los ciudadanos de Puerto Rico según requeridas por ley. Este último se obtiene a través de la Administración de Tribunales de Puerto Rico.

Las inscripciones se recogen a través de la Oficina Central y las Oficinas locales del Registro Demográfico de Puerto Rico. Cada inscripción por evento recoge además información sociodemográfica que nos permite ofrecer información estadística a través de la cual se pueden hacer inferencias, identificar y establecer patrones y/o tendencias.

Estos datos se transmiten a un repositorio central de datos ubicado en la Oficina de Desarrollo de Sistemas de Información (ODSI) del Departamento de Salud. Posteriormente y a través de programación electrónica se producen tabulaciones estadísticas que son incluidas en el informe. Como parte del proceso se verifica la consistencia y validez de los datos para garantizar la calidad de los datos que se publican.

Como parte de la actualización y fortalecimiento de los procesos de producción de información en salud, se implementó la Décima Clasificación Internacional de Enfermedades (CIE-10), que fue utilizada para la tabulación de datos de mortalidad presentados en esta publicación.

La División de Estadísticas de la Secretaría Auxiliar de Planificación, Evaluación y Estadísticas es responsable de la preparación del Informe para su publicación final. Este informe contiene datos confiables de cada evento garantizados por los procesos de verificación y procedimientos existentes, por lo que constituye una información valiosa para nuestro país.

Confiamos en que la información presentada en este documento, servirá de insumo para estudios e investigaciones especiales que permitan conocer la situación social en general y del campo de la salud en particular.

*Notas Técnicas,
Definiciones
y Tasas*



NOTAS TÉCNICAS

ESTIMADOS POBLACIONALES

Los estimados poblacionales por edad y sexo y la población por municipios son provistos por la Oficina del Censo de la Junta de Planificación de Puerto Rico.

CAUSAS DE MUERTE

- ORDEN DE LAS CAUSAS – Las causas de muertes están codificadas de acuerdo a la Décima Revisión de la Clasificación Internacional de Enfermedades. Hemos utilizado los criterios de la ordenación de muertes sugerida por la Organización Mundial de la Salud, utilizando las listas estándares de 61 causas selectas de mortalidad infantil y las 72 causas selectas de mortalidad general que sugiere el Centro Nacional de Estadísticas de Salud.

- INFECCIÓN POR EL VIRUS DE INMUNODEFICIENCIA HUMANA CAUSANTE DEL SÍNDROME DE INMUNODEFICIENCIA ADQUIRIDA (SIDA)

Los certificados de defunción en donde se señala el SIDA como la causa de muerte, son verificados con el Centro Latinoamericano de Enfermedades de Transmisión Sexual (CLETS). Una vez el CLETS corrobora que la persona falleció por SIDA, se codifica el SIDA como la causa principal de muerte, pasando el caso a contabilizarse como muerte por SIDA en las Estadísticas Vitales.

El 14 de agosto de 1987 se modificaron y/o revisaron los criterios de diagnóstico para la clasificación de los casos de SIDA (la modificación fue efectiva el 2 de septiembre de 1987). Antes de esta fecha, los pacientes debían reunir tres criterios para considerarse enfermos de SIDA, (probar la existencia de inmunodeficiencia, la presencia del virus y evidencia de una infección o enfermedad oportunista¹). A partir de esa fecha se estableció que bastaba con que tuviera dos de los tres criterios para que un enfermo pudiera clasificarse con esa enfermedad. Por consiguiente, para el 1986 y años anteriores, existieron casos como posible SIDA dónde la causa principal de muerte codificada en los certificados de defunción, (siguiendo las guías establecidas en esa fecha) fue la neumonía o algún otro tipo de enfermedad oportunista.

¹ Datos sobre los criterios fueron suministrados por el Programa para Vigilancia del SIDA, del CLETS.

DEFINICIONES

Adolescentes (Madres Adolescentes) - Madres menores de 20 años de edad.

“Apgar Score”- Medida resumen de una escala de 0-10, 1er. y 5to. minuto de vida del infante, que toma en consideración el ritmo cardíaco, esfuerzo respiratorio, tonicidad muscular, irritabilidad y color.

Bajo Peso al Nacer - Cualquier recién nacido que independientemente de las semanas de gestación, pese 5 lbs. 8 oz. (<2,500 grs.) o menos al nacer.

Duración de la Gestación - El número de semanas transcurridas entre el primer día de la concepción y la fecha del nacimiento.

Edad Reproductiva - Edad de las mujeres entre los 15 y 44 años. (Anteriormente en Puerto Rico se incluían hasta los 49 años, pero en la actualidad la proporción de nacimientos desde los 45 años en adelante es muy reducida).

Estado Jurídico - (Legitimidad)

Nacimiento legítimo – niño de padres legalmente casados entre sí.

Nacimiento ilegítimo – niño cuyos padres viven en matrimonios consensuales o de madres que son solteras.

Nacimiento Vivo - La completa expulsión o extracción del vientre de la madre, del producto de la concepción humana, independientemente de la duración del embarazo y el cual después de dicha expulsión o extracción respire o muestre otra evidencia de vida, tal como latidos del corazón, pulsaciones del cordón umbilical o movimientos definidos de músculos voluntarios, haya sido o no cortado el cordón umbilical o adherido a la placenta.

Orden de Nacimiento - El total de nacimientos vivos que ha tenido la madre incluyendo el nacimiento actual.

Razón de Sexo al Nacer - El número de nacimientos varones por cada cien nacimientos del sexo femenino.

FACTORES MÉDICOS DE RIESGO

Anemia - Nivel de hemoglobina de menos de 10.0 g/dl durante el embarazo o hematocrito de menos de 30% durante el embarazo.

Cervix Incompetente - Se caracteriza por la dilatación sin dolor del cuello del útero en el segundo trimestre o temprano en el tercer trimestre del embarazo, con expulsión

prematura de las membranas a través de la cervix. Se inflan las membranas dentro de la vagina y es seguido por la rotura de la membrana y subsecuente expulsión del feto.

Diabetes - Desorden metabólico que se caracteriza por cantidad excesiva de orina y sed persistente; incluye juvenil, adulta y gestacional (durante el embarazo).

Eclampsia - La ocurrencia de convulsiones y/o coma, que no están relacionadas con otras condiciones cerebrales en mujeres con señales y síntomas de preeclampsia.

Enfermedad Cardíaca (Enfermedad del Corazón) - Enfermedad del corazón durante el embarazo.

Enfermedad Aguda o Crónica del Pulmón - Enfermedad de los pulmones durante el embarazo.

Enfermedad Renal - Enfermedad del riñón.

Hemoglobinopatía - Desorden de la sangre causado por la alteración en la estructura molecular de la hemoglobina (por ejemplo, la anemia falciforme).

Herpes Genital - Infección de la piel del área genital por el virus del herpes simplex.

Hidramnios/Oligohidramnios - Cualquier exceso notable (hidramnios) o carencia (oligohidramnios) de líquido amniótico.

Hipertensión Crónica - Presión sanguínea persistentemente mayor de 140/90, diagnosticada con anterioridad al comienzo del embarazo o antes de las 20ma. semana de gestación.

Hipertensión Asociada al Embarazo - Un aumento en la presión sanguínea de por lo menos, 30mm Hg la sistólica o 15mm Hg la diastólica en dos medidas tomadas con 6 horas de diferencia después de la 20ma. semana de gestación.

Infante o Nacimiento Previo 4,000 + Grs - El peso al nacer de un nacimiento vivo anterior fue de más de 4,000 grs (8 lbs 14 oz).

Infante o Nacimiento Previo Prematuro o Pequeño para su Edad Gestacional - Nacimiento previo de un infante que no completó 37 semanas de gestación o que pesó menos de la 10ma percentila para edad gestacional, usando una tabla estándar de peso por edad.

Sangramiento Uterino - Cualquier sangramiento clínicamente significativo, durante el embarazo, tomando en consideración la etapa del embarazo; cualquier sangramiento del útero en el segundo o tercer trimestre del embarazo, antes del comienzo del parto.

Sensibilidad al Factor RH - El proceso o estado de hacerse sensible al factor Rh, como cuando una madre Rh negativo está embarazada y el feto es Rh positivo.

PROCEDIMIENTOS OBSTETRICOS

Amniocentesis - Perforación quirúrgica transabdominal del útero para obtener fluido amniótico a usarse en la detección de desórdenes genéticos, anomalías fetales y madurez pulmonar del feto.

Monitoreo Fetal Electrónico - Monitoreo con instrumentos externos que se aplican al abdomen de la madre o con instrumentos internos con un electrodo que se adhiere al cráneo del feto y un cáteter a través del cuello de la matriz hasta la matriz para detectar las pulsaciones del corazón del feto y las contracciones uterinas.

Inducción del Parto - El inicio de contracciones uterinas antes de los síntomas espontáneos del parto, por medios médicos o quirúrgicos con el propósito de provocar el parto.

Estimulación del Parto - Uso de Oxitocina en un parto que ya comenzó, con el propósito de acelerarlo.

Tocolisis - El uso de medicamentos para inhibir las contracciones prematuras del útero para prolongar la duración del embarazo y por consiguiente, evitar un nacimiento prematuro.

Ultrasonido - Visualizar el feto y la placenta por medio de ondas de sonido.

COMPLICACIONES DEL PARTO

Febрил - Fiebre mayor de 100° F ó 38° C que ocurra durante el parto.

Meconio - El meconio consiste en residuos no digeridos de líquido amniótico que ha sido tragado, secreciones, excreciones y células de tejido del tracto gastrointestinal; moderadas o grandes cantidades de meconio en el líquido amniótico que se nota durante el parto.

Rotura Prematura de Membrana (Más de 12 horas) - Rotura de las membranas en cualquier momento durante el embarazo y más de 12 horas antes del comienzo del parto.

Placenta Abrupta - Separación prematura del útero, de una placenta normalmente implantada.

Placenta Previa - Implantación de la placenta sobre o cerca de la apertura interna del útero.

Convulsiones Durante El Parto - Convulsiones de la madre durante el parto, por cualquier causa.

Parto Precipitado (Menos de 3 horas) - Parto extremadamente rápido, que tardó menos de 3 horas.

Parto Prolongado (Más de 20 horas) - Parto con progreso anormalmente lento, que duró más de 20 horas.

Disfunción en el Parto - Dificultad para progresar siguiendo un patrón normal de parto.

Presentación de Nalgas (Breech) - Cuando en el parto se presentan las nalgas del feto y no su cabeza.

Desproporción Cefalopélvica - La relación del tamaño, la presentación y la posición de la cabeza del feto con la pelvis materna, que evita la dilatación del cuello de la matriz y/o el descenso de la cabeza del feto.

Prolapso del Cordón - Expulsión prematura del cordón umbilical en el parto antes de que nazca el feto.

Complicaciones por Anestesia - Cualquier complicación durante el parto que haya sido causada por anestesia.

Angustia Fetal - Cuando hay signos de hipoxia fetal (deficiencia en la cantidad de oxígeno que llega a los tejidos fetales).

CONDICIONES ANORMALES DEL RECIÉN NACIDO

Anemia - Nivel de hemoglobina de menos de 13.0 g/dl, o hematocrito menor de 39 por ciento.

Traumatismo (Lesión) al Nacer - Limitación de la función o estructura del cuerpo del infante debido a influencias adversas ocurridas en el nacimiento.

Síndrome de Alcoholismo Fetal - Un síndrome de crecimiento y desarrollo prenatal alterado, que ocurre entre los infantes que nacen de madres cuyo consumo de alcohol durante el embarazo fue excesivo.

Membrana Hialina/Síndrome de Dificultad Respiratoria (RDS) - Un desorden principalmente de prematuridad, cuya manifestación clínica es la dificultad respiratoria y la manifestación patológica. Son membranas hialinas en los pulmones y expansión incompleta de los pulmones en el momento del nacimiento.

Síndrome de Aspiración del Meconio - Aspiración de meconio por el feto o recién nacido que afecta el sistema respiratorio inferior.

Ventilación o Respiración Artificial (Menor de 30 minutos) - Método mecánico para ayudar al recién nacido con fallo respiratorio.

Ventilación Artificial (30 minutos o más) - Cuando se coloca al recién nacido en ventilador artificial por 30 minutos o más.

Convulsiones - Cualquier tipo de convulsión, no importa su etiología.

ANOMALÍAS CONGÉNITAS DEL NIÑO

Anencefalia - Ausencia de los hemisferios cerebrales.

Espina Bífida/Meningocele - Desarrollo anormal que se caracteriza por el cierre defectuoso de los huesos de la columna vertebral, a través del cual las meninges y el cordón espinal pueden o no sobresalir.

Hidrocefalia - Acumulación excesiva de líquido cerebroespinal dentro de los ventrículos del cerebro, con el consecuente engrandecimiento del cráneo.

Microcefalia - Cabeza significativamente pequeña.

Otras Anomalías del Sistema Nervioso Central - Otras anomalías del cerebro, columna vertebral y sistema nervioso.

Malformaciones del Corazón - Anomalías congénitas del corazón.

Atresia/Estenosis Rectal - Cuando por defecto congénito hay ausencia o estrechez del recto, o este está cerrado.

Fístula Traqueoesofágica o Atresia Esofágica - Una comunicación anormal entre la tráquea y el esófago; la atresia esofágica es la ausencia del esófago o cuando éste está cerrado (congénito).

Onfalocele/Gastrosquisis - Onfalocele es cuando existe una protuberancia o víscera abdominal por un defecto en la base del ombligo. En gastrosquisis, la víscera abdominal es protuberante a través de un defecto en la pared abdominal, por lo general al lado derecho del cordón umbilical.

Genitales Malformados - Anomalías congénitas de los órganos reproductivos.

Agenesia Renal - Ausencia de uno o ambos riñones.

Otras Anomalías Urogenitales - Otras anomalías congénitas relacionadas con la reproducción y de los órganos excretores de la orina.

Labio Leporino/Paladar Hendido - El labio leporino es una fisura o apertura alargada

en el labio; paladar hendido es una fisura en el paladar. Ambos resultan de fallas en el desarrollo embrionario.

Polidactilia/Sindactilia/Adactilia - Polidactilia es la presencia de más de cinco dedos en cada mano o pie; Sindactilia es cuando se tienen dedos unidos en manos o pies; Adactilia es la ausencia de dedos en las manos o pies.

Pie Equino (Club Foot) - Deformación en el pie, que se presenta torcido en su forma y/o posición.

Hernia Del Diafragma - Hernia del contenido abdominal, a través del diafragma hacia la cavidad torácica, que por lo general resulta en dificultad respiratoria.

Otras Anomalías Musculoesqueléticas/Integumentarias - Son otras anomalías congénitas de los músculos, esqueleto o piel.

Síndrome de Down - El más común desorden cromosómico, que usualmente resulta de tener un cromosoma adicional (trisomía del cromosoma 21).

Otras Anomalías Cromosómicas - Todas las demás aberraciones cromosómicas.

MÉTODO DEL PARTO

Tasa de Cesáreas Primarias - Es el por ciento de nacimientos por cesáreas.
$$\text{Cesáreas} \div \text{Total de nacimientos} \times 100$$

Tasa de Cesáreas Primarias - Es la medida que relaciona el total de mujeres que tuvieron una primera cesárea con aquellas que tuvieron nacimientos pero que nunca han tenido un parto por cesárea. En el denominador de esta tasa se incluyen todos los nacimientos, excepto aquellos cuyo método del parto es una cesárea repetida, vaginal después de una cesárea (VBAC) o método no especificado.

Tasa de Cesáreas Repetidas - Es el por ciento de todos los partos por cesáreas en mujeres que tuvieron su segunda (o subsiguiente) cesárea.

Tasa de Parto Vaginal Después de Cesárea (VBAC) - Se computa dividiendo el total de VBAC \div Cesáreas repetidas, es decir, las mujeres con cesáreas previas.

TASAS

DEFUNCIONES

Tasa Bruta (cruda) de Mortalidad	=	$\frac{\text{Defunciones}}{\text{Población total estimada}} \times 1,000$
Tasa de Mortalidad Fetal	=	$\frac{\text{Muertes fetales informadas}}{\text{Nacimientos vivos + muertes fetales}} \times 1,000$
Tasa de Mortalidad Infantil	=	$\frac{\text{Defunciones menores de 1 año}}{\text{Total de nacimientos vivos}} \times 1,000$
Tasa de Mortalidad Materna	=	$\frac{\text{Muertes atribuidas a condiciones maternas}}{\text{Nacimientos vivos durante el mismo periodo}} \times 1,000$
Tasa de Mortalidad Neonatal	=	$\frac{\text{Defunciones menores de 28 días}}{\text{Total de nacimientos vivos}} \times 1,000$
Tasa de Mortalidad Perinatal	=	$\frac{\text{Muertes fetales de 20 o más semanas de gestación + muertes neonatales}}{\text{Total nacimientos vivos + muertes fetales}} \times 1,000$
Tasa de Mortalidad Postneonatal	=	$\frac{\text{Defunciones entre 28 días pero menores de 1 año}}{\text{Total de nacimientos vivos}} \times 1,000$
Tasa de Mortalidad por Causa Específica	=	$\frac{\text{Defunciones por causa específica}}{\text{Total de población estimada}} \times 100,000$

$$\text{Tasa Específica de Mortalidad} = \frac{\text{Defunciones en unos grupos de edad específicos}}{\text{Población estimada en los mismos grupos de edad}} \times 1,000$$

NACIMIENTOS

$$\text{Tasa Bruta (cruda de natalidad)} = \frac{\text{Número de nacidos vivos en mujeres de todas las edades durante un año calendario}}{\text{Población total estimada a mitad de año}} \times 1,000$$

$$\text{Tasa Bruta de Reproducción} = \text{Tasa total (global) de fecundidad} \times \text{la proporción de nacimientos del sexo femenino}$$

$$\text{Tasa Específica de Fecundidad} = \frac{\text{Número de nacidos vivos en madres de una edad específica}}{\text{Población femenina en un grupo de edad}} \times 1,000$$

$$\text{Tasa General de Fecundidad} = \frac{\text{Número de nacidos vivos en mujeres de todas las edades durante un año calendario}}{\text{Población estimada de mujeres de 15 a 44 años}} \times 1,000$$

$$\text{Tasa Total de *Fecundidad} = \text{La suma de las tasas específicas de Fecundidad multiplicada por el intervalo de edad (Esta tasa puede ser computada usando años de edad sencilla)}$$

*También conocida como la Tasa Global de Fecundidad.

*Datos
Sobresalientes*



POBLACIÓN

En 1999, la población estimada para Puerto Rico, fue de 3,866,426 habitantes; 0.9 por ciento mayor que en 1998 (3,833,482). Unas 30,539 personas se sumaron a la población total como producto del crecimiento natural (la diferencia entre 59,684 nacimientos y 29,145 defunciones).

NACIMIENTOS

Hubo un total de 59,684 nacimientos, de los cuales 59,546 nacimientos (99.8%) ocurrieron en hospitales. El 33.9 por ciento (29,231) de los nacimientos ocurridos en hospitales fueron en hospitales del gobierno y el 65.9 por ciento (39,315) en hospitales privados. Un total de 138 nacimientos ocurrieron en el hogar y otros lugares.

Unos 6,810 nacimientos fueron de bajo peso al nacer (5 lbs. 8 oz. o menos), lo que representa una proporción de 11.4 por ciento. Para el año 1998, la proporción fue de 10.9 por ciento. La proporción de muy bajo peso (3 lbs. 4 oz. o menos) fue de 1.3 con 797 nacimientos (1.3% en 1998 con 804 nacimientos). Del total de nacimientos de bajo peso (6,810) el 23.5 por ciento (1,597) fueron de madres adolescentes.

Hubo 11,783 (19.7%) nacimientos a madres menores de 20 años (madres adolescentes). La proporción observada en 1998 fue de 20.4 por ciento (12,327 nacimientos). Lo que refleja una reducción de 3.4 por ciento en los nacimientos a madres menores de 20 años.

El 48.1 por ciento (28,720) de los nacimientos fueron a madres solteras. Esta proporción fue de 46.9 por ciento en 1998 y continúa en aumento ininterrumpido desde 1977, cuando fue de 18.6 por ciento. En el 73.1 por ciento de los nacimientos a madres adolescentes, éstas eran solteras (8,610 de 11,783).

En el 77.4 por ciento (46,179) de los nacimientos, las madres comenzaron el cuidado prenatal en el primer trimestre de embarazo. Esta proporción fue de 78.6 por ciento en el año 1998 (47,552).

Unos 22,572 nacimientos (37.8 %) fueron por cesárea, siendo los hospitales privados los que informaron la tasa mayor de cesáreas. Para 1998, estos nacimientos fueron 21,230 (35.1%). Se refleja un aumento en los nacimientos por cesárea de 1,342 (6.3%).

MORTALIDAD GENERAL

Las Enfermedades del Corazón y los Neoplasmas Malignos (Cáncer) fueron las dos principales causas de muerte, responsables en conjunto del 33.6 por ciento (9,793) del total de defunciones. Las Enfermedades del Corazón (18.4%) continúan siendo la primera causa de muerte. Unas 5,364 personas murieron por esta causa en este período y para 1998 murieron 6,038 personas por esta misma causa.

Las Enfermedades Cardiovasculares (incluyendo aquí las enfermedades del corazón, cerebrovasculares, hipertensión y arterioesclerosis), causaron 8,429 muertes, lo que equivale al 28.9 por ciento del total de muertes ocurridas.

Los Tumores Malignos (Cáncer) ocuparon el segundo lugar de las causas de muerte con 4,429 muertes, para un 15.2 por ciento del total de las muertes. Entre las mujeres hubo un total de 1,840 muertes por cáncer y entre los hombres hubo 2,589. Ocurrieron 402 muertes de Cáncer del Colon, 448 de Cáncer de Próstata y 308 de Cáncer de la Mama de la Mujer.

La Diabetes Mellitus ocupó el tercer lugar (desde 1989 ocupa este lugar), Por esta causa murieron 2,184 personas, el 7.5 por ciento del total de muertes en 1999. En el año 1998 las muertes por esta causa fueron 2,295 (111 muertes más que en 1999).

Para 1999, la causa que ocupó el cuarto lugar fueron las Enfermedades Hipertensivas con 1,617 muertes equivalentes al 5.5 por ciento del total. Esta causa ocupó el quinto lugar para 1998 con 1,395 muertes.

El quinto lugar es ocupado por los Accidentes con 1,269 muertes. Esta causa ocupó el sexto lugar en 1998 con 1,387 muertes.

Las Enfermedades Cerebrovasculares ocupan el sexto lugar con 1,266 muertes (4.3%), mientras que para 1998 ocuparon el cuarto lugar con 1,420 muertes.

El séptimo lugar es ocupado por la Enfermedad Pulmonar Obstructiva Crónica (COPD por sus siglas en Inglés), esta causó 1,240 defunciones (4.3%). Esta causa, incluye las muertes por bronquitis, enfisema, asma, bronquiectasia, alveolitis alérgica y bronquiolitis.

La Neumonía e Influenza ocupan el octavo lugar con 1,069 (3.7%) muertes. En 1998 esta causa ocupó el octavo lugar, causando 1,314 muertes (4.4%).

El noveno lugar fue ocupado por Nefritis y Nefrosis que causó 937 (3.2%) muertes. Esta causa ocupó el decimocuarto lugar en 1998 y causó 538 (1.8%) muertes.

Las Enfermedades del Hígado fueron la décima causa con 878 (3.0%) muertes. Para 1998 esta causa ocupó el décimo lugar con 672 (2.2%) muertes.

El undécimo lugar fue ocupado por Septicemia con 726 (2.5%). En 1998 esta causa ocupó el mismo lugar que en 1999 con 599 (2.0%) muertes.

Los Homicidios e Intervención Legal ocuparon el duodécimo lugar con 705 (2.4%) muertes. Mientras que para 1998, estos ocuparon el noveno lugar con 819 muertes.

Para 1999 la Infección por el Virus de Inmunodeficiencia Humana, virus causante del Síndrome de Inmunodeficiencia Adquirida (SIDA), ocupó el decimotercero lugar con 610 muertes, mientras que en 1998 ocupó el decimocuarto lugar con 582 muertes.

Alzheimer y las Enfermedades Originadas en el Período Perinatal ocuparon el decimocuarto y decimoquinto lugar con 587 y 400 muertes, respectivamente.

MORTALIDAD INFANTIL

En el año 1999 ocurrieron 632 muertes infantiles con una tasa de 10.6 por cada mil nacimientos vivos. Se reportaron 5 muertes infantiles menos que en el 1998 (637 muertes infantiles).

De las 632 muertes de menores de un año ocurridas en Puerto Rico para 1999, 438 muertes ocurrieron en el período neonatal (menores de 28 días de vida) y 193 ocurrieron en el período postneonatal (desde los 28 días, pero sin lograr alcanzar su primer año).

MORTALIDAD FETAL Y MATERNA

Para el año 1999, se informaron 684 muertes fetales, lo que representa una tasa de 11.5 por cada mil nacidos vivos. La mortalidad fetal para 1999 se redujo en 8 muertes con relación a las muertes fetales informadas para 1998 (692 muertes con una tasa de 11.4 por cada 1,000 nacidos vivos). Las muertes maternas informadas para 1999, fueron 11. Esto representa una tasa de 18.4. Para 1998, se reportaron 4 muertes maternas con una tasa de 6.6 por cada 100,000 nacidos vivos.

MATRIMONIOS

Se celebraron 27,255 matrimonios, 495 más que en 1998 (26,760). La tasa de matrimonios por cada mil habitantes mayores de quince años fue de 9.3, tanto para 1999 como para 1998. El mayor número de matrimonios se produjo en el grupo 20 a 24 años para las mujeres (8,420) y en el de 24 a 29 años para los hombres (6,538). Los matrimonios por primera vez fueron 17,067 (62.2%) del total de matrimonios. De estos, el grupo de edad con el mayor número de matrimonios correspondió al de 20 a 24 años para ambos sexos.

DIVORCIOS

Se informaron 15,527 divorcios, 1,695 divorcios más que el período anterior, lo que representa una tasa de 5.3 por cada mil habitantes de quince años o más. En 1998 la tasa fue de 4.8. Del total de divorcios concedidos, 7,792 (50.2%) fueron por consentimiento mutuo y 4,517 (29.1%) por separación por más de dos años. El mes con mayor número de divorcios concedidos fue el de junio con 1,529 divorcios.

Resumen Demográfico

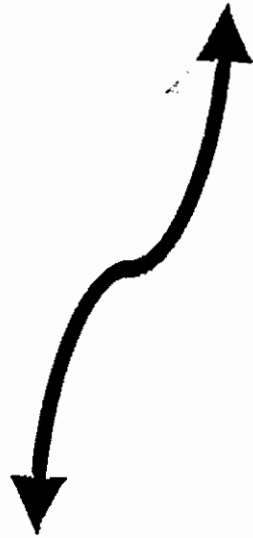

RESUMEN DEMOGRÁFICO

Eventos y Tasas	1999	1998
Población Total ¹	3,866,426	3,833,482
Nacimientos	59,684	60,518
Tasa Bruta de Natalidad	15.4	15.8
Defunciones	29,145	29,990
Tasa Bruta de Mortalidad	7.5	7.8
Muertes Infantiles	632	637
Tasa de Mortalidad Infantil	10.6	10.5
Muertes Neonatales	438	466
Tasa de Mortalidad Neonatal	7.3	7.7
Muertes Postneonatales	193	170
Tasa de Mortalidad Postneonatal	3.2	2.8
Muertes Fetales	684	692
Tasa Mortalidad Fetal	11.3	11.3
Muertes Maternas	11	4
Tasa de Mortalidad Materna	18.4	6.6
Matrimonios	27,255	26,760
Tasa de Matrimonios ²	9.3	9.3
Divorcios	15,527	13,832
Tasa de Divorcios ²	5.3	4.8

1) Estimada por la Junta de Planificación al 1ro de julio.

2) Tasa por 1,000 habitantes mayores de 15 años.

EVENTOS VITALES PUERTO RICO, 1999

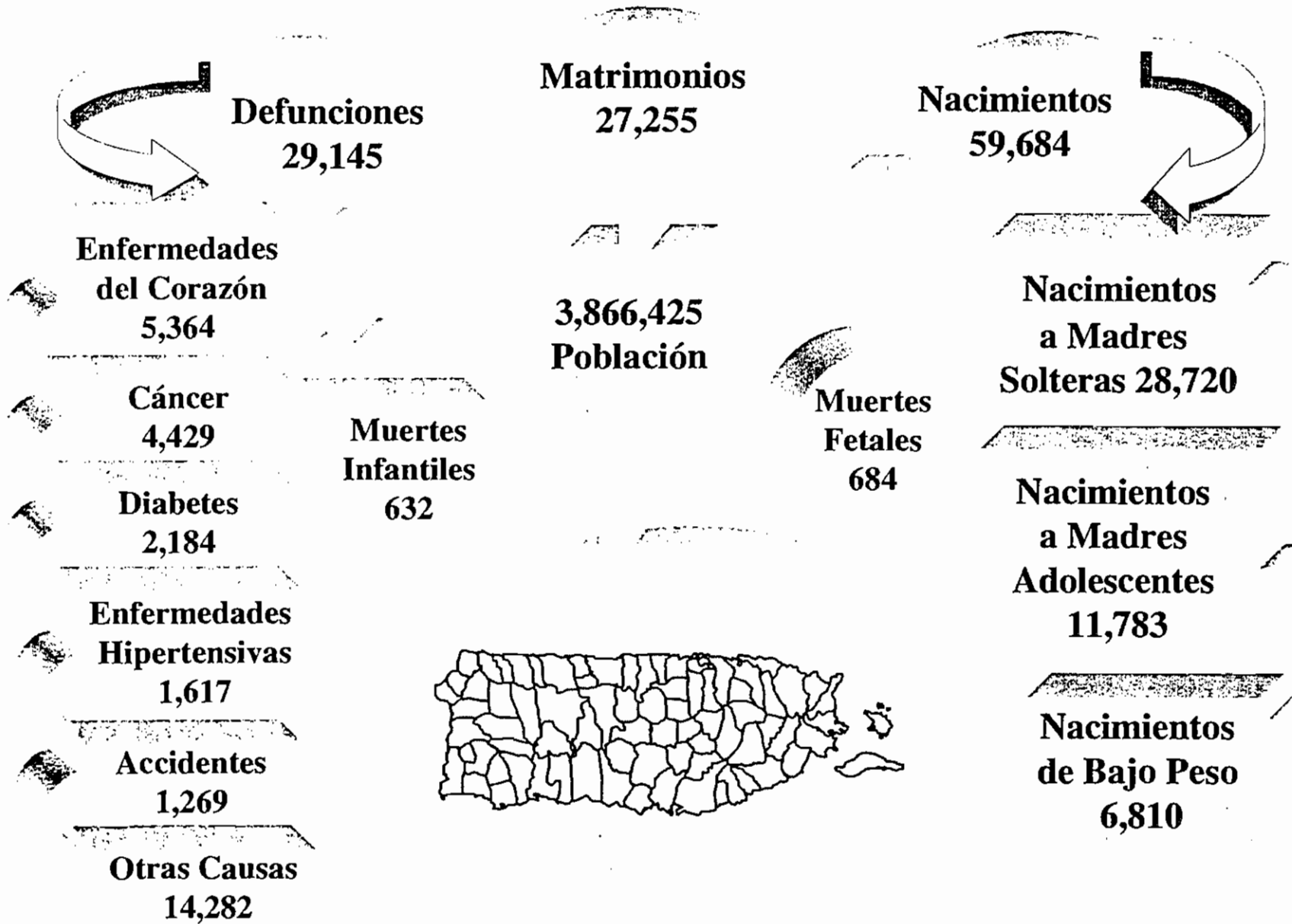

CADA DIA EN 1999



Tabla 1 - ESTADÍSTICAS DEMOGRÁFICAS EN PUERTO RICO POR AÑOS
 Table 1 - DEMOGRAPHIC STATISTICS IN PUERTO RICO BY YEARS
 PUERTO RICO, 1999

Años Years	POBLACION * POPULATION	Nacimientos Vivos Live Births		Mortalidad General Total Deaths		Mortalidad Infantil Infant Deaths		Muertes Maternas Maternal Deaths		Mortinatos Stillbirths		Matrimonios Marriages		Divorcios Divorces	
		Número	Tasa 1/	Número	Tasa 1/	Número	Tasa 2/	Número	Tasa 3/	Número	Tasa 2/	Número	Tasa 1/	Número	Tasa 1/
1999	3,886,425	59,684	15.4	29,145	7.5	632	10.6	11	18.4	684	11.5	27,255	9.3	15,527	5.3
1998	3,833,482	60,518	15.8	29,990	7.8	637	10.5	4	6.6	692	11.4	26,760	9.3	13,832	4.8
1997	3,805,003	64,214	16.9	29,119	7.7	729	11.4	10	15.6	740	11.7	31,480	11.0	13,737	4.8
1996	3,733,326	63,259	17.0	29,871	8.0	665	10.5	11	17.4	708	11.1	32,572	11.7	13,172	4.7
1995	3,719,317	63,518	17.0	30,196	8.1	809	12.7	9	14.2	650	10.1	32,514	11.7	13,648	4.9
1994	3,685,729	64,325	17.4	28,444	7.7	738	11.5	5	7.7	646	9.9	33,200	12.3	13,724	5.1
1993	3,621,538	65,242	18.0	28,494	7.9	874	13.4	9	13.8	734	11.1	33,262	12.6	14,198	5.4
1992	3,578,980	64,481	18.0	27,397	7.7	822	12.7	14	21.7	649	10.0	34,222	9.6	14,227	5.5
1991	3,549,160	64,516	18.2	26,328	7.4	841	13.0	13	20.2	631	9.7	33,222	12.9	13,571	5.3
1990	3,527,796	66,555	18.9	26,148	7.4	893	13.4	13	19.5	666	9.9	33,080	12.9	13,695	5.3
1989	3,497,287	66,692	19.1	25,987	7.4	952	14.3	13	19.5	620	9.2	31,642	12.5	13,838	5.5
1988	3,461,385	64,081	18.5	25,123	7.3	810	12.6	11	17.2	647	10.0	32,214	12.9	13,930	5.6
1987	3,433,345	64,393	18.8	23,954	7.0	916	14.2	11	17.1	626	9.6	33,285	13.6	14,611	6.0
1986	3,406,229	63,551	18.7	23,387	6.9	873	13.7	10	15.7	642	10.5	32,335	13.4	13,554	5.6
1985	3,378,126	63,629	18.8	23,194	6.9	947	14.9	8	12.6	657	10.2	30,306	12.7	14,686	6.2
1984	3,348,754	63,321	18.9	21,733	6.5	991	15.7	6	9.5	673	10.5	29,695	12.3	13,698	5.7
1983	3,321,848	65,742	19.8	21,499	6.5	1,140	17.3	4	6.1	710	10.7	29,632	12.8	13,164	5.7
1982	3,290,435	69,336	21.1	21,522	6.5	1,193	17.2	8	11.5	757	10.8	30,385	13.3	14,084	6.2
1981	3,251,847	71,365	21.9	21,197	6.5	1,325	18.6	12	16.8	775	10.7	31,916	14.3	14,247	6.4
1980	3,203,956	73,060	22.8	20,486	6.4	1,386	19.0	6	8.2	820	11.1	33,167	15.1	15,276	6.9
1979	3,160,700	73,781	23.3	20,390	6.5	1,469	19.9	8	10.8	854	11.6	33,768	15.7	14,791	6.9
1978	3,121,600	75,066	24.0	19,876	6.4	1,390	18.5	4	5.3	950	12.7	33,253	16.0	14,753	7.1
1977	3,074,100	75,151	24.4	19,895	6.5	1,507	20.1	10	13.3	1,007	13.4	34,541	16.9	12,085	5.9
1976	3,018,300	72,883	24.1	19,893	6.6	1,472	20.2	9	12.3	1,035	14.2	33,741	17.1	12,357	6.3
1975	2,938,800	69,691	23.7	19,073	6.5	1,455	20.9	11	15.8	1,047	15.0	32,731	17.2	12,905	6.8
1974	2,890,000	70,082	24.2	19,490	6.7	1,609	23.0	19	27.1	1,100	15.7	33,410	17.9	11,688	6.3
1973	2,872,300	68,821	24.0	19,257	6.7	1,667	24.2	9	13.1	1,158	16.8	34,221	18.5	12,593	6.8
1972	2,865,100	68,914	24.1	19,011	6.6	1,866	27.1	27	39.2	1,219	17.7	33,555	18.2	13,269	7.2
1971	2,779,300	71,117	25.6	18,144	6.5	1,957	27.5	20	28.1	1,280	18.0	32,069	18.4	10,770	6.2
1970	2,716,000	67,438	24.8	18,080	6.7	1,930	28.6	18	26.7	1,276	18.9	29,653	10.9	9,713	3.6
1969	2,706,000	67,577	25.0	17,669	6.5	2,005	29.7	24	35.5	1,367	20.2	29,741	11.0	9,509	3.5
1968	2,665,000	67,989	25.5	17,481	6.6	1,986	29.2	12	17.6	1,394	20.5	29,036	10.9	8,929	3.4
1967	2,634,000	70,755	26.9	16,780	6.4	2,317	32.7	26	36.7	1,673	23.6	26,406	10.0	7,728	2.9
1966	2,612,000	75,735	29.0	17,506	6.7	2,850	37.6	34	44.9	1,798	23.7	25,542	9.8	7,517	2.9
1965	2,583,000	79,586	30.8	17,719	6.9	3,421	43.0	40	50.3	2,072	26.0	25,184	9.7	8,035	3.1
1964	2,542,000	78,837	31.0	18,556	7.3	4,074	51.7	46	58.3	2,132	27.0	23,773	9.4	7,460	2.9
1963	2,491,000	77,382	31.1	17,386	7.0	3,467	44.8	42	54.3	2,186	28.2	23,465	9.4	6,309	2.5
1962	2,447,000	76,677	31.3	16,575	6.8	2,192	28.6	58	75.6	2,187	28.5	22,883	9.4	6,565	2.7
1961	2,402,000	75,563	31.5	16,361	6.8	3,193	42.3	44	58.2	2,202	29.1	21,440	8.9	5,697	2.4
1960	2,360,000	76,015	32.2	15,841	6.7	3,325	43.7	38	50.0	2,276	29.9	20,580	8.7	5,386	2.3

* Población al 1ro de julio. 1/ Tasa por 1,000 habitantes. - Rates per 1,000 inhabitants. 2/ Tasas por 1,000 nacidos vivos. - Rates per 1,000 live births.

3/ Tasa por 100,000 nacidos vivos. - Rates per 100,000 live births.

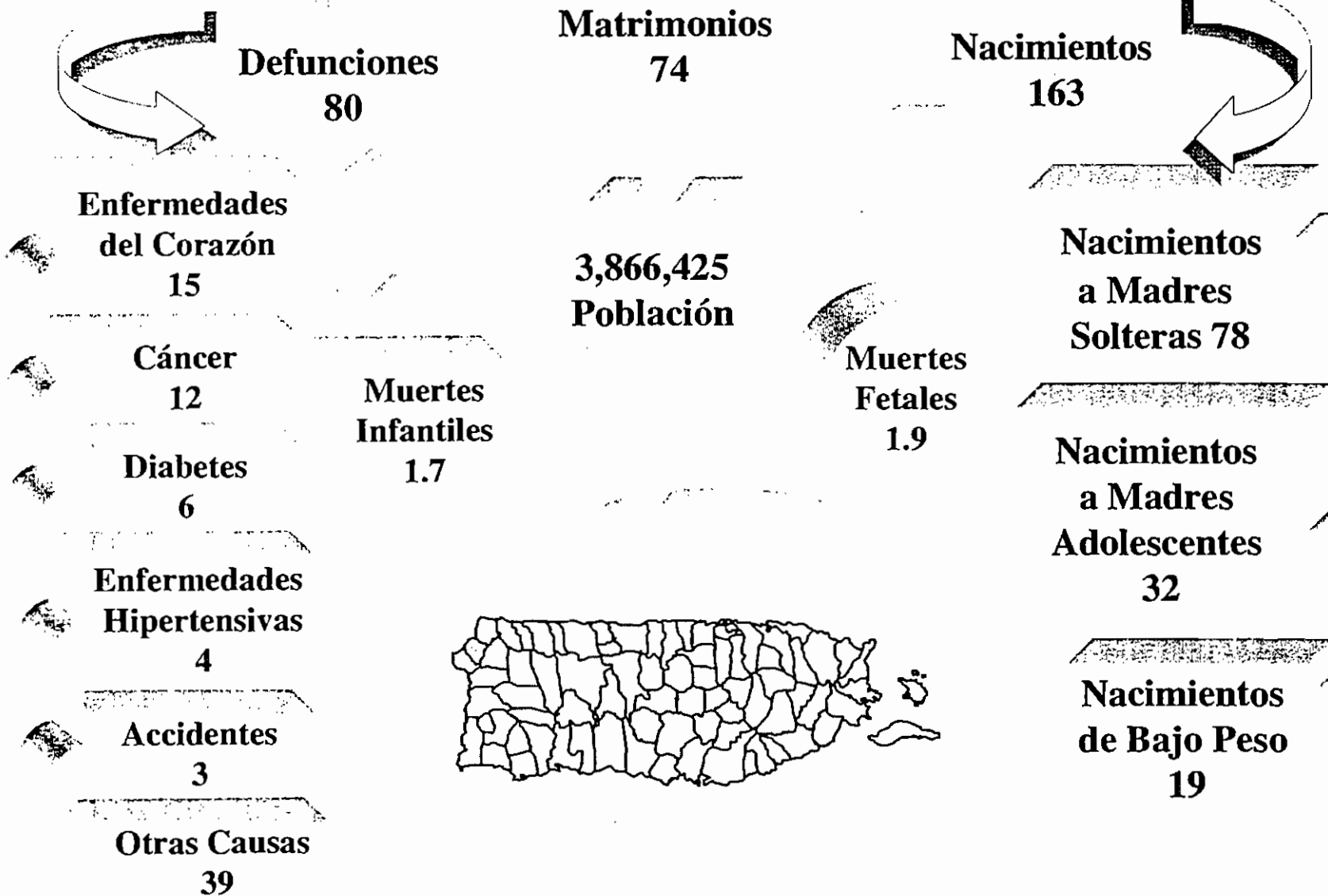
Fuente: Departamento de Salud, SAPEESI, División de Estadísticas, San Juan, PR.

Tabla 2 - ESTADISTICAS DEMOGRAFICAS POR REGIONES , AREAS DE SALUD Y MUNICIPIO
 Table 2 - DEMOGRAPHIC STATISTICS BY REGIONS,HEALTH AREAS AND MUNICIPALITY
 PUERTO RICO, 1999

MUNICIPIOS MUNICIPALITIES	1 POBLACION POPULATION	2 NACIMIENTOS VIVOS LIVE BIRTHS		2 DEFUNCIONES DEATHS		3 MUERTES INFANTILES INFANT DEATHS		4 MUERTE MATERNA MATERNAL DEATH		3 MORTINATOS STILLBIRTHS		5 MATRIMONIOS MARRIAGES	
		NUM. NO.	TASA RATE	NUM. NO.	TASA RATE	NUM. NO.	TASA RATE	NUM. NO.	TASA RATE	NUM. NO.	TASA RATE	NUM. NO.	TASA RATE
		TOTAL	3,866,426	59,684	15.4	29,145	7.5	632	10.6	11	18.4	660	10.8
REGION ARECIBO	464,307	7,333	15.8	3,590	7.7	76	10.4	1	13.6	63	8.4	3,543	7.7
AREA DE ARECIBO	269,430	3,927	14.6	2,110	7.8	41	10.4	1	25.5	36	8.6	2,159	8
ARECIBO	101,701	1,454	14.3	924	9.1	20	13.8	-	-	36	22.7	779	7.6
CAMUY	33,045	537	16.3	213	6.4	5	9.3	1	186.2	-	-	288	8.7
HATILLO	40,656	547	13.5	291	7.2	5	9.1	-	-	-	-	328	8.2
LARES	32,821	520	15.8	222	6.8	4	7.7	-	-	-	-	255	7.9
QUEBRADILLAS	25,942	393	15.1	164	6.3	-	-	-	-	-	-	234	8.8
UTUADO	35,265	476	13.5	296	8.4	7	14.7	-	-	-	-	275	7.7
AREA DE MANATI	194,877	3,406	17.5	1,480	7.6	35	10.3	-	-	27	8	1,384	7.3
BARCELONETA	27,361	357	13	186	6.8	4	11.2	-	-	-	-	151	5.7
CIALES	20,864	361	17.3	172	8.2	6	16.6	-	-	-	-	163	8.3
FLORIDA	9,054	200	22.1	88	9.7	1	5	-	-	-	-	141	15.7
MANATI	41,821	827	19.8	343	8.2	9	10.9	-	-	26	32.4	376	9.2
MOROVIS	33,812	587	17.4	183	5.4	4	6.8	-	-	-	-	135	4.1
VEGA BAJA	61,965	1,074	17.3	508	8.2	11	10.2	-	-	1	0.9	418	6.7
REGION BAYAMON	635,115	10,048	15.8	4,186	6.6	96	9.6	-	-	89	8.7	3,915	6.2
AREA BARRANQUITAS	140,002	2,199	15.7	910	6.5	23	10.5	-	-	-	-	804	5.7
BARRANQUITAS	28,859	470	16.3	206	7.1	2	4.3	-	-	-	-	204	7.1
COMERIO	20,461	258	12.6	143	7	3	11.6	-	-	-	-	96	4.5
COROZAL	36,581	546	14.9	222	6.1	6	11	-	-	-	-	231	6.3
NARANJITO	29,098	495	17	193	6.6	8	16.2	-	-	-	-	156	5.3
OROCOVIS	25,003	430	17.2	146	5.8	4	9.3	-	-	-	-	117	4.7
AREA DE BAYAMON	333,801	5,259	15.8	2,249	6.7	49	9.3	-	-	88	16.8	2,215	6.7
BAYAMON	235,253	3,574	15.2	1,720	7.3	38	10.6	-	-	88	24.6	1,628	7
TOA ALTA	61,219	1,049	17.1	283	4.6	4	3.8	-	-	-	-	309	5.1
VEGA ALTA	37,329	636	17	246	6.6	7	11	-	-	-	-	278	7.7
AREA DE CATANO	161,312	2,590	16.1	1,027	6.4	24	9.3	-	-	1	0.4	896	5.6
CATANO	32,183	513	15.9	241	7.5	6	11.7	-	-	-	-	197	6.1
DORADO	34,863	593	17	240	6.9	2	3.4	-	-	1	1.7	263	7.9
TOA BAJA	94,266	1,484	15.7	546	5.8	16	10.8	-	-	-	-	436	4.6

Tabla 2 - ESTADISTICAS DEMOGRAFICAS POR REGIONES , AREAS DE SALUD Y MUNICIPIO
 Table 2 - DEMOGRAPHIC STATISTICS BY REGIONS,HEALTH AREAS AND MUNICIPALITY
 PUERTO RICO, 1999

Pag 2 de 4

MUNICIPIOS MUNICIPALITIES	1 POBLACION POPULATION	2 NACIMIENTOS VIVOS LIVE BIRTHS		2 DEFUNCIONES DEATHS		3 MUERTES INFANTILES INFANT DEATHS		4 MUERTE MATERNA MATERNAL DEATH		3 MORTINATOS STILLBIRTHS		5 MATRIMONIOS MARRIAGES	
		NUM. NO.	TASA RATE	NUM. NO.	TASA RATE	NUM. NO.	TASA RATE	NUM. NO.	TASA RATE	NUM. NO.	TASA RATE	NUM. NO.	TASA RATE
		REGION DE CAGUAS	591,871	8,879	15	4,126	7	98	11	1	11.3	81	8.8
AREA DE CAGUAS	291,369	4,530	15.5	2,143	7.4	56	12.4	-	-	46	10.1	1,967	6.9
AGUAS BUENAS	31,650	493	15.6	213	6.7	5	10.1	-	-	-	-	188	6.1
CAGUAS	144,350	2,262	15.7	1,139	7.9	30	13.3	-	-	46	19.9	1,064	7.5
GURABO	33,810	574	17	226	6.7	6	10.5	-	-	-	-	255	7.6
JUNCOS	43,325	577	13.3	261	6	8	13.9	-	-	-	-	229	5.4
SAN LORENZO	38,234	624	16.3	304	8	7	11.2	-	-	-	-	231	6.2
AREA DE CAYEY	128,354	1,736	13.5	803	6.3	22	12.7	-	-	14	7.1	589	4.5
AIBONITO	27,828	386	13.9	193	6.9	3	7.8	-	-	9	18.5	192	6.8
CAYEY	50,822	739	14.5	387	7.6	12	16.2	-	-	5	6.2	326	6.3
CIDRA	49,704	611	12.3	223	4.5	7	11.5	-	-	-	-	263	5.3
AREA DE HUMACAO	172,148	2,613	15.2	1,180	6.9	20	7.7	1	38.3	21	7.9	1,401	8.2
HUMACAO	59,698	935	15.7	414	6.9	5	5.3	-	-	21	21.8	572	9.8
LAS PIEDRAS	31,943	529	16.6	209	6.5	7	13.2	-	-	-	-	269	8.4
MAUNABO	13,788	185	13.4	90	6.5	2	10.8	-	-	-	-	92	6.9
NAGUABO	25,226	370	14.7	201	8	2	5.4	-	-	-	-	188	7.5
YABUCOA	41,493	594	14.3	266	6.4	4	6.7	1	168.4	-	-	280	6.7
REGION MAYAGUEZ	315,428	4,578	14.5	2,580	8.2	50	10.9	2	43.7	45	9.6	2,233	4.1
AREA DE MAYAGUEZ	224,447	3,167	14.1	1,826	8.1	31	9.8	1	31.6	36	10.9	1,641	7.3
ANASCO	28,389	424	14.9	213	7.5	6	14.2	-	-	-	-	210	7.5
CABO ROJO	49,082	673	13.7	412	8.4	7	10.4	1	148.6	-	-	336	6.9
HORMIGUEROS	16,971	213	12.6	125	7.4	2	9.4	-	-	-	-	134	7.8
LAS MARIAS	9,828	139	14.1	67	6.8	-	-	-	-	-	-	68	6.9
MARICAO	6,096	107	17.6	33	5.4	2	18.7	-	-	-	-	33	5.4
MAYAGUEZ	99,849	1,366	13.7	863	8.6	14	10.2	-	-	36	23.7	741	7.3
RINCON	14,232	245	17.2	113	7.9	-	-	-	-	-	-	119	8.7
AREA DE SAN GERMAN	90,981	1,411	15.5	754	8.3	19	13.5	1	70.9	9	6.6	592	6.7
LAJAS	27,631	372	13.5	209	7.6	4	10.8	-	-	-	-	154	5.7
SABANA GRANDE	24,767	423	17.1	217	8.8	4	9.5	-	-	-	-	130	5.4
SAN GERMAN	38,583	616	16	328	8.5	11	17.9	1	162.3	9	16.6	308	8.3

Tabla 2 - ESTADÍSTICAS DEMOGRÁFICAS POR REGIONES, ÁREAS DE SALUD Y MUNICIPIO
 Table 2 - DEMOGRAPHIC STATISTICS BY REGIONS, HEALTH AREAS AND MUNICIPALITY
 PUERTO RICO, 1999

Pag 3 de 4

MUNICIPIOS MUNICIPALITIES	1 POBLACION POPULATION	2 NACIMIENTOS VIVOS LIVE BIRTHS		2 DEFUNCIONES DEATHS		3 MUERTES INFANTILES INFANT DEATHS		4 MUERTE MATERNA MATERNAL DEATH		3 MORTINATOS STILLBIRTHS		5 MATRIMONIOS MARRIAGES	
		NUM. NO.	TASA RATE	NUM. NO.	TASA RATE	NUM. NO.	TASA RATE	NUM. NO.	TASA RATE	NUM. NO.	TASA RATE	NUM. NO.	TASA RATE
		SUB REGION AGUADILLA	231,086	3,449	14.9	1,742	7.5	25	7.2	-	-	36	10.5
AGUADA	39,774	624	15.7	281	7.1	5	8	-	-	-	-	303	7.8
AGUADILLA	66,655	902	13.5	522	7.8	6	6.7	-	-	17	18.7	551	8.4
ISABELA	42,867	619	14.4	354	8.3	3	4.8	-	-	1	1.6	345	8.3
MOCA	38,198	672	17.6	241	6.3	5	7.4	-	-	17	25.8	318	8.5
SAN SEBASTIAN	43,592	632	14.5	344	7.9	6	9.5	-	-	1	1.6	341	7.8
REGION PONCE	600,585	9,936	16.5	4,616	7.7	124	12.5	3	30.2	137	13.4	4,092	6.9
AREA DE GUAYAMA	116,027	1,894	16.3	921	7.9	26	13.7	1	52.8	13	6.4	804	7
ARROYO	20,035	286	14.3	161	8	8	28	-	-	2	6.4	124	6.2
GUAYAMA	43,802	762	17.4	343	7.8	3	3.9	-	-	11	13.9	335	7.8
PATILLAS	21,770	292	13.4	159	7.3	4	13.7	1	342.5	-	-	165	7.5
SALINAS	30,420	554	18.2	258	8.5	11	19.9	-	-	-	-	180	6
AREA DE PONCE	362,639	6,205	17.1	2,794	7.7	75	12.1	2	32.2	114	18.2	2,518	7.1
ADJUNTAS	19,528	300	15.4	156	8	3	10	-	-	-	-	140	7.1
COAMO	37,102	669	18	277	7.5	10	14.9	-	-	-	-	212	5.7
JAYUYA	16,793	306	18.2	109	6.5	5	16.3	-	-	-	-	135	8.2
JUANA DIAZ	52,133	867	16.6	387	7.4	10	11.5	-	-	-	-	307	6.1
PONCE	192,483	3,069	15.9	1,579	8.2	33	10.8	-	-	114	36.2	1,432	7.5
SANTA ISABEL	20,037	451	22.5	136	6.8	5	11.1	1	221.7	-	-	120	6.1
VILLALBA	24,563	543	22.1	150	6.1	9	16.6	1	184.2	-	-	172	7.3
AREA DE YAUCO	121,919	1,837	15.1	901	7.4	23	12.5	-	-	10	5.2	770	6.3
GUANICA	21,504	330	15.3	175	8.1	4	12.1	-	-	-	-	129	5.9
GUAYANILLA	28,366	357	12.6	189	6.7	6	16.8	-	-	-	-	169	5.9
PENUELAS	27,036	478	17.7	158	5.8	5	10.5	-	-	-	-	141	5.2
YAUCO	45,013	672	14.9	379	8.4	8	11.9	-	-	10	13.5	331	7.5
REGION METROPOLITANA	889,809	13,034	14.6	7,088	8	139	10.7	2	15.3	206	15.3	6,252	6.1
AREA DE CAROLINA	348,440	5,123	14.7	2,242	6.4	35	6.8	2	39	28	5.4	2,169	6.3
CANOVANAS	51,614	823	15.9	310	6	4	4.9	-	-	1	1.2	340	6.6
CAROLINA	190,937	2,729	14.3	1,343	7	21	7.7	2	73.3	27	9.9	1,345	7.1
LOIZA	27,905	407	14.6	177	6.3	4	9.8	-	-	-	-	140	5
TRUJILLO ALTO	77,984	1,164	14.9	412	5.3	6	5.2	-	-	-	-	344	4.5

Tabla 2 - ESTADISTICAS DEMOGRAFICAS POR REGIONES , AREAS DE SALUD Y MUNICIPIO
 Table 2 - DEMOGRAPHIC STATISTICS BY REGIONS,HEALTH AREAS AND MUNICIPALITY
 PUERTO RICO, 1999

Pag 4 de 4

MUNICIPIOS MUNICIPALITIES	1 POBLACION POPULATION	2 NACIMIENTOS VIVOS LIVE BIRTHS		2 DEFUNCIONES DEATHS		3 MUERTES INFANTILES INFANT DEATHS		4 MUERTE MATERNA MATERNAL DEATH		3 MORTINATOS STILLBIRTHS		5 MATRIMONIOS MARRIAGES	
		NUM. NO.	TASA RATE	NUM. NO.	TASA RATE	NUM. NO.	TASA RATE	NUM. NO.	TASA RATE	NUM. NO.	TASA RATE	NUM. NO.	TASA RATE
		AREA DE SAN JUAN	541,369	7,911	14.6	4,846	9	104	13.1	-	-	178	21.4
GUAYNABO	104,303	1,471	14.1	712	6.8	13	8.8	-	-	-	-	668	6.4
SAN JUAN	437,066	6,440	14.7	4,134	9.5	91	14.1	-	-	178	26.5	3,415	7.8
SUB REGION FAJARDO	138,225	2,306	16.7	1,029	7.4	20	8.7	2	86.7	3	1.3	1,213	8.9
CEIBA	18,835	278	14.8	105	5.6	2	7.2	1	359.7	-	-	156	8.5
CULEBRA	1,760	16	9.1	16	9.1	-	-	-	-	-	-	12	7.2
FAJARDO	38,376	690	18	308	8	4	5.8	-	-	3	4.2	418	10.9
LUQUILLO	18,765	337	18	152	8.1	4	11.9	-	-	-	-	176	9.4
RIO GRANDE	50,961	838	16.4	363	7.1	10	11.9	1	119.3	-	-	392	7.8
VIEQUES	9,528	147	15.4	85	8.9	-	-	-	-	-	-	59	6.5
P R NO ESPECIFICADO		-	-	-	-	-	-	-	-	-	-	-	-
DESCONOCIDO		24	-	8	-	1	41.7	-	-	-	-	-	-
OTROS PAISES		97	-	180	-	3	30.9	-	-	-	-	-	-

(1) POBLACION AL 1RO. DE JULIO 1999 - POPULATION AS OF JULY 1ST, 1999.

NACIMIENTOS, DEFUNCIONES, MUERTES INFANTILES Y MORTINATOS POR MUNICIPIO DE RESIDENCIA - LIVE BIRTHS, DEATHS, INFANT DEATHS, STILLBIRTHS BY MUNICIPALITY OF RESIDENCE.

MATRIMONIOS POR MUNICIPIO DE OCURRENCIA - MARRIAGES BY MUNICIPALITY OF OCCURRENCE.

(2) TASAS POR 1,000 HABITANTES - RATES PER 1,000 POPULATION.

(3) TASAS POR 1,000 NACIDOS VIVOS - RATES PER 1,000 LIVE BIRTHS.

(4) TASAS POR 100,000 NACIDOS VIVOS - RATES PER 100,000 LIVE BIRTHS.

(5) TASAS POR 1,000 HABITANTES DE 15 AÑOS O MAS - RATES PER 1,000 POPULATION FROM FIFTEEN YEARS OR MORE

FUENTE: DEPARTAMENTO DE SALUD, SAPEESI, DIVISION DE ESTADISTICAS, SAN JUAN, PUERTO RICO

SOURCE: DEPARTMENT OF HEALTH, ASPESIS, DIVISION OF STATISTICS, SAN JUAN, PUERTO RICO

Mapa 1
TASAS* DE NATALIDAD POR MUNICIPIOS
PUERTO RICO, 1999

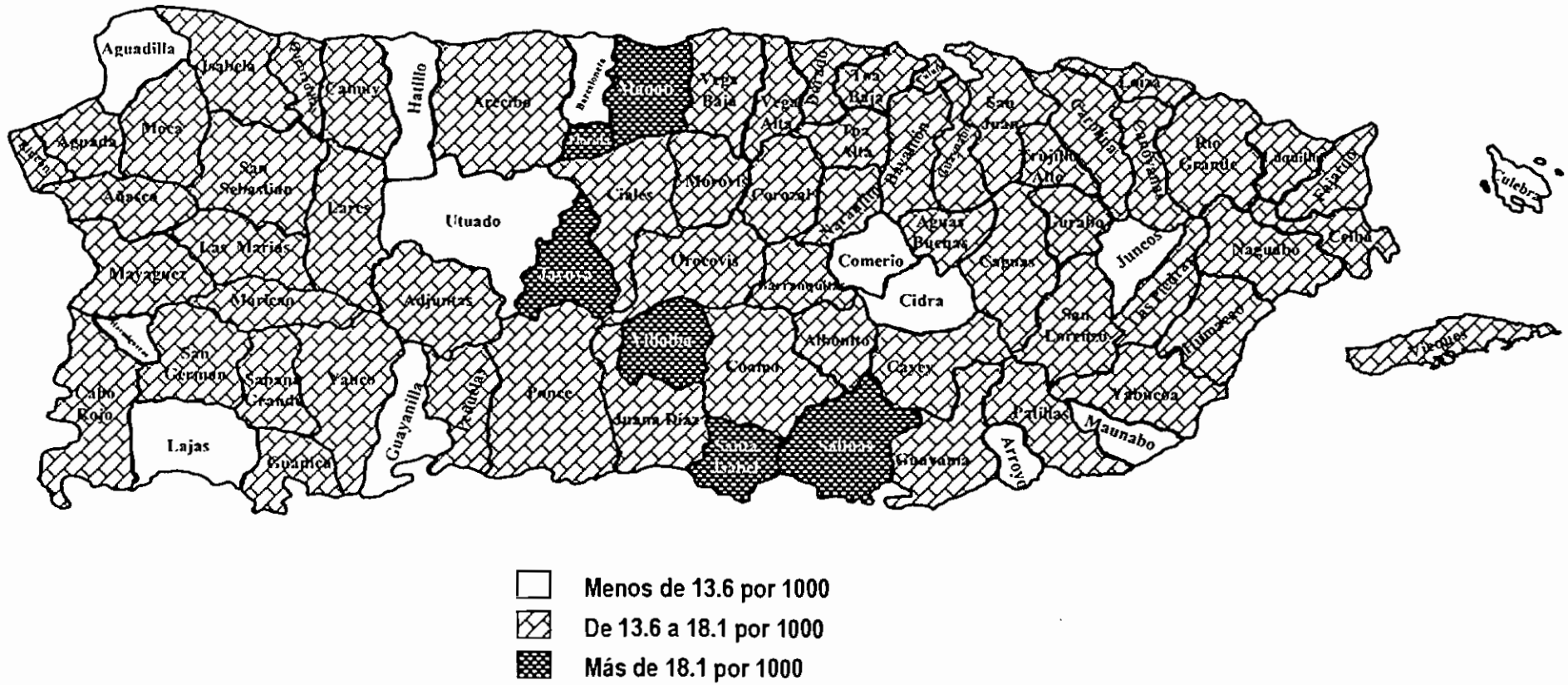

* TASAS POR 1,000 HABITANTES RATES PER 1,000 POPULATION
 FUENTE: DEPARTAMENTO DE SALUD, SAPEESI, DIVISION DE ESTADISTICAS, SAN JUAN, PUERTO RICO
 SOURCE: DEPARTMENT OF HEALTH, ASPESIS, DIVISION OF STATISTICS, SAN JUAN, PUERTO RICO

Mapa 2

TASAS* DE MORTALIDAD POR MUNICIPIOS PUERTO RICO, 1999

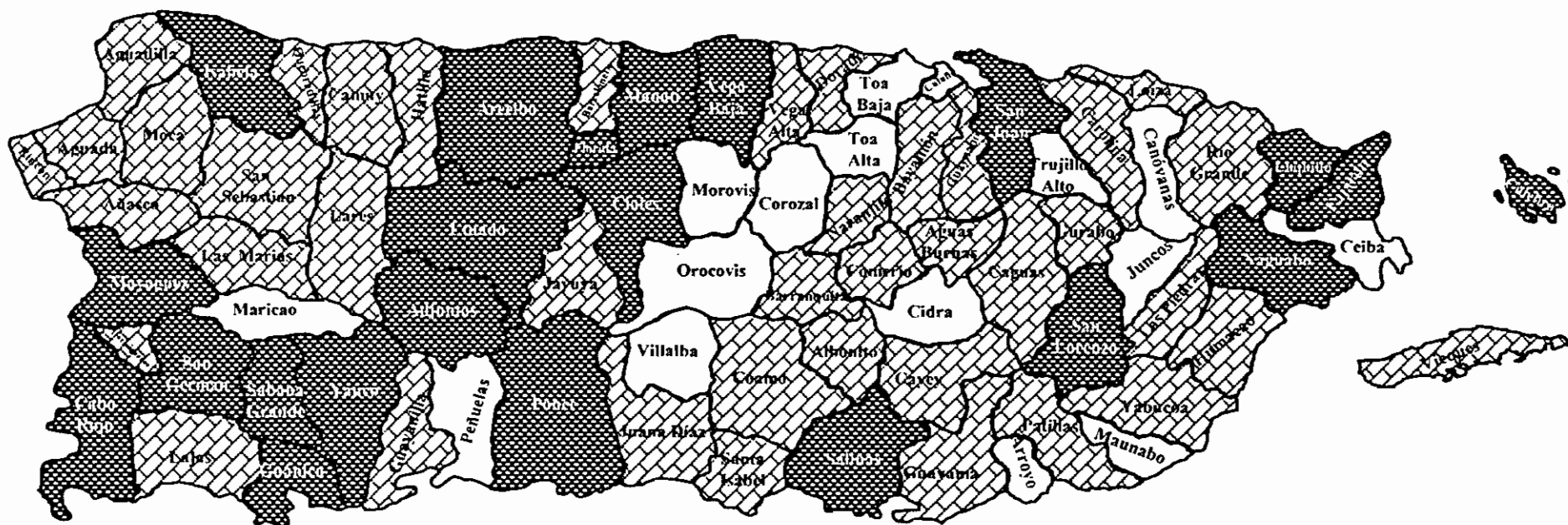

- Menos de 6.2 por 1000
- De 6.2 a 7.9 por 1000
- Más de 7.9 por 1000

* TASAS POR 1,000 HABITANTES RATES PER 1,000 POPULATION
 FUENTE: DEPARTAMENTO DE SALUD, SAPEESI, DIVISION DE ESTADISTICAS, SAN JUAN, PUERTO RICO
 SOURCE: DEPARTMENT OF HEALTH, ASPESIS, DIVISION OF STATISTICS, SAN JUAN, PUERTO RICO

Mapa 3

TASAS* DE MORTALIDAD INFANTIL POR MUNICIPIOS PUERTO RICO, 1999

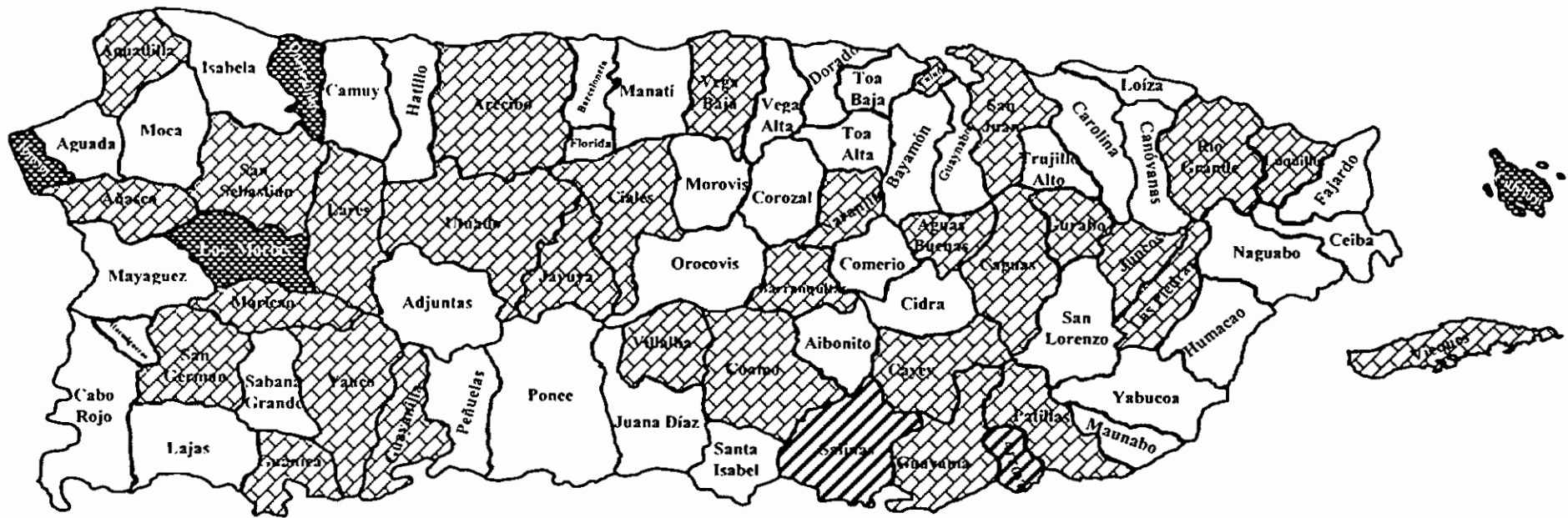

- Menos de 11.6 por 1000
- De 11.6 a 19.8 por 1000
- Más de 19.8 por 1000
- Sin muertes infantiles

* TASAS POR 1,000 NACIDOS VIVOS, RATES PER 1,000 LIVE BIRTHS
 FUENTE: DEPARTAMENTO DE SALUD, SAPEESI, DIVISION DE ESTADISTICAS, SAN JUAN, PUERTO RICO
 SOURCE: DEPARTMENT OF HEALTH, ASPESI, DIVISION OF STATISTICS, SAN JUAN, PUERTO RICO

Población



Tabla 3 - POBLACION POR SEXO Y GRUPOS DE EDAD
 Table 3 - POPULATION BY, SEX AND AGE GROUPS
 PUERTO RICO, 1999

EDAD	HOMBRES		MUJERES		AMBOS SEXOS	
	NUMERO	% DEL TOTAL	NUMERO	% DEL TOTAL	NUMERO	% DEL TOTAL
0-4	162,909	4.2	154,269	4.0	317,178	8.2
0	31,631	0.8	30,242	0.8	61,873	1.6
1	32,308	0.8	30,693	0.8	63,001	1.6
2	32,769	0.8	30,987	0.8	63,756	1.6
3	33,043	0.9	31,148	0.8	64,191	1.7
4	33,158	0.9	31,199	0.8	64,357	1.7
5-9	163,930	4.2	154,647	4.0	318,577	8.2
5	33,143	0.9	31,166	0.8	64,309	1.7
6	33,025	0.9	31,072	0.8	64,097	1.7
7	32,832	0.8	30,942	0.8	63,774	1.6
8	32,593	0.8	30,799	0.8	63,392	1.6
9	32,337	0.8	30,668	0.8	63,005	1.6
10-14	159,183	4.1	153,489	4.0	312,672	8.1
15-19	166,309	4.3	165,911	4.3	332,220	8.6
15	32,499	0.8	32,127	0.8	64,626	1.7
16	32,800	0.8	32,743	0.8	65,543	1.7
17	33,181	0.9	33,294	0.9	66,475	1.7
18	33,663	0.9	33,718	0.9	67,381	1.7
19	34,166	0.9	34,029	0.9	68,195	1.8
20-24	173,518	4.5	171,521	4.4	345,039	8.9
25-29	156,478	4.0	158,816	4.1	315,294	8.2
30-34	136,569	3.5	144,101	3.7	280,670	7.3
35-39	123,382	3.2	138,575	3.6	261,957	6.8
40-44	112,109	2.9	130,419	3.4	242,528	6.3
45-49	102,768	2.7	124,070	3.2	226,838	5.9
50-54	95,684	2.5	110,541	2.9	206,225	5.3
55-59	80,286	2.1	90,934	2.4	171,220	4.4
60-64	64,651	1.7	76,832	2.0	141,483	3.7
65-69	52,944	1.4	66,632	1.7	119,576	3.1
70-74	43,571	1.1	57,908	1.5	101,479	2.6
75-79	34,200	0.9	44,306	1.1	78,506	2.0
80+	40,598	1.1	54,365	1.4	94,963	2.5
Total	1,869,089	48.3	1,997,336	51.7	3,866,425	100.0

Fuente: Junta de Planificación, Area de Planificación Económica y Social,
 Oficina del Censo.

Tabla 4 - POBLACION ESTIMADA A JULIO 1RO. POR REGIONES, AREAS DE SALUD Y MUNICIPIOS
 Table 4 - POPULATION ESTIMATES AS JULY 1ST. BY REGIONS, HEALTH AREAS AND MUNICIPALITY
 PUERTO RICO, 1999 Y 1990

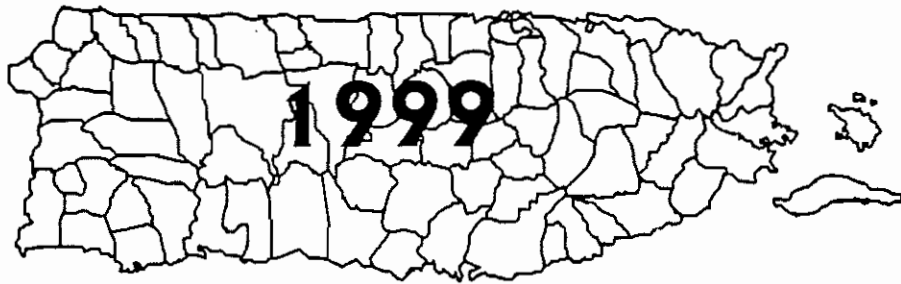
MUNICIPIOS MUNICIPALITIES	1999	1990	CAMBIO POBLACIONAL POPULATION CHANGE	% CAMBIO % CHANGE
TOTAL	3,866,426	3,527,796	338,630	9.6
REGION ARECIBO	464,307	408,788	55,519	13.6
AREA DE ARECIBO	269,430	240,817	28,613	11.9
ARECIBO	101,701	93,538	8,163	8.7
CAMUY	33,045	28,964	4,081	14.1
HATILLO	40,656	32,756	7,900	24.1
LARES	32,821	29,062	3,759	12.9
QUEBRADILLAS	25,942	21,460	4,482	20.9
UTUADO	35,265	35,037	228	0.7
AREA DE MANATI	194,877	167,971	26,906	16.0
BARCELONETA	27,361	20,981	6,380	30.4
CIALES	20,864	18,114	2,750	15.2
FLORIDA	9,054	8,703	351	4.0
MANATI	41,821	38,755	3,066	7.9
MOROVIS	33,812	25,329	8,483	33.5
VEGA BAJA	61,965	56,089	5,876	10.5
REGION BAYAMON	635,115	582,711	52,404	9.0
AREA BARRANQUITAS	140,002	128,247	11,755	9.2
BARRANQUITAS	28,859	25,647	3,212	12.5
COMERIO	20,461	20,298	163	0.8
COROZAL	36,581	33,149	3,432	10.4
NARANJITO	29,098	27,960	1,138	4.1
OROCOVIS	25,003	21,193	3,810	18.0
AREA DE BAYAMON	333,801	299,411	34,390	11.5
BAYAMON	235,253	220,622	14,631	6.6
TOA ALTA	61,219	44,173	17,046	38.6
VEGA ALTA	37,329	34,616	2,713	7.8
AREA DE CATANO	161,312	155,053	6,259	4.0
CATANO	32,183	34,644	2,461	7.1
DORADO	34,863	30,809	4,054	13.2
TOA BAJA	94,266	89,600	4,666	5.2
REGION DE CAGUAS	591,871	515,899	75,972	14.7
AREA DE CAGUAS	291,369	253,797	37,572	14.8
AGUAS BUENAS	31,650	25,466	6,184	24.3
CAGUAS	144,350	133,665	10,685	8.0
GURABO	33,810	28,784	5,026	17.5
JUNCOS	43,325	30,662	12,663	41.3
SAN LORENZO	38,234	35,220	3,014	8.6
AREA DE CAYEY	128,354	107,300	21,054	19.6
AIBONITO	27,828	25,012	2,816	11.3
CAYEY	50,822	46,629	4,193	9.0
CIDRA	49,704	35,659	14,045	39.4
AREA DE HUMACAO	172,148	154,802	17,346	11.2
HUMACAO	59,698	55,293	4,405	8.0
LAS PIEDRAS	31,943	27,942	4,001	14.3
MAUNABO	13,788	12,367	1,421	11.5
NAGUABO	25,226	22,657	2,569	11.3
YABUCOA	41,493	36,543	4,950	13.5
REGION MAYAGUEZ	315,428	288,609	26,819	9.3
AREA DE MAYAGUEZ	224,447	207,401	17,046	8.2
ANASCO	28,389	25,275	3,114	12.3
CABO ROJO	49,082	38,584	10,498	27.2
HORMIGUEROS	16,971	15,237	1,734	11.4
LAS MARIAS	9,828	9,321	507	5.4
MARICAO	6,096	6,216	120	1.9

Tabla 4 - POBLACION ESTIMADA A JULIO 1RO. POR REGIONES, AREAS DE SALUD Y MUNICIPIOS
 Table 4 - POPULATION ESTIMATES AS JULY 1ST. BY REGIONS, HEALTH AREAS AND MUNICIPALITY
 PUERTO RICO, 1999 Y 1990

MUNICIPIOS MUNICIPALITIES	1999	1990	CAMBIO POBLACIONAL POPULATION CHANGE	% CAMBIO % CHANGE
MAYAGUEZ	99,849	100,535	686	0.7
RINCON	14,232	12,233	1,999	16.3
AREA DE SAN GERMAN	90,981	81,208	9,773	12.0
LAJAS	27,631	23,309	4,322	18.5
SABANA GRANDE	24,767	22,880	1,887	8.2
SAN GERMAN	38,583	35,019	3,564	10.2
SUB REGION AGUADILLA	231,086	206,455	24,631	11.9
AGUADA	39,774	35,970	3,804	10.6
AGUADILLA	66,655	59,432	7,223	12.2
ISABELA	42,867	39,211	3,656	9.3
MOCA	38,198	32,980	5,218	15.8
SAN SEBASTIAN	43,592	38,862	4,730	12.2
REGION PONCE	600,585	560,158	40,427	7.2
AREA DE GUAYAMA	116,027	108,643	7,384	6.8
ARROYO	20,035	18,941	1,094	5.8
GUAYAMA	43,802	41,656	2,146	5.2
PATILLAS	21,770	19,665	2,105	10.7
SALINAS	30,420	28,381	2,039	7.2
AREA DE PONCE	362,639	345,203	17,436	5.1
ADJUNTAS	19,528	19,483	45	0.2
COAMO	37,102	33,892	3,210	9.5
JAYUYA	16,793	15,552	1,241	8.0
JUANA DIAZ	52,133	45,272	6,861	15.2
PONCE	192,483	188,056	4,427	2.4
SANTA ISABEL	20,037	19,350	687	3.6
VILLALBA	24,563	23,598	965	4.1
AREA DE YAUCO	121,919	106,312	15,607	14.7
GUANICA	21,504	20,017	1,487	7.4
GUAYANILLA	28,366	21,616	6,750	31.2
PENUELAS	27,036	22,552	4,484	19.9
YAUCO	45,013	42,127	2,886	6.9
REGION METROPOLITANA	889,809	837,047	52,762	6.3
AREA DE CAROLINA	348,440	305,548	42,892	14.0
CANOVANAS	51,614	36,876	14,738	40.0
CAROLINA	190,937	178,097	12,840	7.2
LOIZA	27,905	29,355	1,450	4.9
TRUJILLO ALTO	77,984	61,220	16,764	27.4
AREA DE SAN JUAN	541,369	531,499	9,870	1.9
GUAYNABO	104,303	93,038	11,265	12.1
SAN JUAN	437,066	438,461	1,395	0.3
SUB REGION FAJARDO	138,225	128,129	10,096	7.9
CEIBA	18,835	17,173	1,662	9.7
CULEBRA	1,760	1,545	215	13.9
FAJARDO	38,376	36,942	1,434	3.9
LUQUILLO	18,765	18,130	635	3.5
RIO GRANDE	50,961	45,723	5,238	11.5
VIEQUES	9,528	8,616	912	10.6

DATOS DEL CENSO PARA 1990

FUENTE: DEPARTAMENTO DE SALUD, SAPEESI, DIVISION DE ESTADISTICAS, SAN JUAN, PUERTO RICO

SOURCE: DEPARTMENT OF HEALTH, ASPESIS, DIVISION OF STATISTICS, SAN JUAN, PUERTO RICO

Tabla 5 - ESTIMADO DE POBLACION POR REGIONES, AREAS DE SALUD Y MUNICIPIOS
 Table 5 - POPULATION ESTIMATE BY REGIONS, HEALTH AREAS AND MUNICIPALITIES
 PUERTO RICO, 1999

REGIONES DE SALUD REGIONS OF HEALTH	POBLACION POPULATION	REGIONES DE SALUD REGIONS OF HEALTH	POBLACION POPULATION	REGIONES DE SALUD REGIONS OF HEALTH	POBLACION POPULATION	REGIONES DE SALUD REGIONS OF HEALTH	POBLACION POPULATION
REGION ARECIBO	464,307	REGION DE CAGUAS	591,871	SUB REGION AGUADILLA	231,086	REGION METROPOLITANA	889,809
AREA DE ARECIBO	269,430	AREA DE CAGUAS	291,369	AGUADA	39,774	AREA DE CAROLINA	348,440
ARECIBO	101,701	AGUAS BUENAS	31,650	AGUADILLA	66,655	CANOVANAS	5,614
CAMUY	33,045	CAGUAS	144,350	ISABELA	42,867	CAROLINA	190,937
HATILLO	40,656	GURABO	33,810	MOCA	38,198	LOIZA	27,905
LARES	32,821	JUNCOS	43,325	SAN SEBASTIAN	43,592	TRUJILLO ALTO	77,984
QUEBRADILLAS	25,942	SAN LORENZO	38,234	REGION PONCE	600,585	AREA DE SAN JUAN	547,369
UTUADO	35,265	AREA DE CAYEY	128,354	AREA DE GUAYAMA	116,027	GUAYNABO	104,303
AREA DE MANATI	194,877	AIBONITO	27,828	ARROYO	20,035	SAN JUAN	437,066
BARCELONETA	27,361	CAYEY	50,822	GUAYAMA	43,802	SUB REGION FAJARDO	146,225
CIALES	20,864	CIDRA	49,704	PATILLAS	21,770	CEIBA	18,835
FLORIDA	9,054	AREA DE HUMACAO	172,148	SALINAS	30,420	CULEBRA	760
MANATI	41,821	HUMACAO	59,698	AREA DE PONCE	362,639	FAJARDO	38,376
MOROVIS	33,812	LAS PIEDRAS	31,943	ADJUNTAS	19,528	LUQUILLO	18,765
VEGA BAJA	61,965	MAUNABO	13,788	COAMO	37,102	RIO GRANDE	50,961
REGION BAYAMON	635,115	NAGUABO	25,226	JAYUYA	16,793	VIEQUES	9,528
AREA BARRANQUITAS	140,002	YABUCOA	41,493	JUANA DIAZ	52,133		
BARRANQUITAS	28,859	REGION MAYAGUEZ	315,428	PONCE	192,483		
COMERIO	20,461	AREA DE MAYAGUEZ	224,447	SANTA ISABEL	20,037		
COROZAL	36,581	ANASCO	28,389	VILLALBA	24,563		
NARANJITO	29,098	CABO ROJO	49,082	AREA DE YAUCO	121,919		
OROCOVIS	25,003	HORMIGUEROS	16,971	GUANICA	21,504		
AREA DE BAYAMON	333,801	LAS MARIAS	9,828	GUAYANILLA	28,366		
BAYAMON	235,253	MARICAO	6,096	PENUELAS	27,036		
TOA ALTA	61,219	MAYAGUEZ	99,849	YAUCO	45,013		
VEGA ALTA	37,329	RINCON	14,232				
AREA DE CATANO	161,312	AREA DE SAN GERMAN	90,981				
CATANO	32,183	LAJAS	27,631				
DORADO	34,863	SABANA GRANDE	24,767				
TOA BAJA	94,266	SAN GERMAN	38,583				

FUENTE: JUNTA DE PLANIFICACION, AREA DE PLANIFICACION ECONOMICA Y SOCIAL, OFICINA DEL CENSO.
 DEPARTAMENTO DE SALUD, SAPEESI, DIVISION DE ESTADISTICAS, SAN JUAN, PUERTO RICO
 SOURCE: DEPARTMENT OF HEALTH, ASPEESI, DIVISION OF STATISTICS, SAN JUAN, PUERTO RICO

*Nacimientos
Vivos*

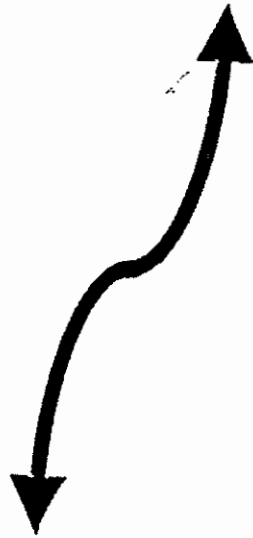

**NOMBRES MAS FRECUENTES REGISTRADOS EN CERTIFICADOS DE NACIMIENTO
 MOST FREQUENTLY APPEARING NAMES ON BIRTH CERTIFICATES
 PUERTO RICO, 1999**

NIÑAS - GIRLS		NIÑOS - BOYS	
NOMBRE NAME	FRECUENCIA FREQUENCY	NOMBRE NAME	FRECUENCIA FREQUENCY
Paola	765	Luis	1,399
Gabriela	492	José	1,353
Alondra	448	Ángel	783
Génesis	444	Kevin	751
Nicole	375	Carlos	750
Andrea	346	Bryan	522
Adriana	311	Michael	470
Stephanie	276	Christian	450
Kiara	274	Gabriel	444
Valeria	272	Juan	439

FUENTE: DEPARTAMENTO DE SALUD, SAPEESI, DIVISION DE ESTADISTICAS, SAN JUAN, PUERTO RICO.

SOURCE: DEPARTMENT OF HEALTH, ASPESIS, DIVISION OF STATISTICS, SAN JUAN, PUERTO RICO.

Tabla 6 - PERFIL DE LOS NACIMIENTOS EN HOSPITALES PUBLICOS Y PRIVADOS
 Table 6 - PROFILE OF LIVE BIRTHS BY TYPE OF MEDICAL FACILITY
 PUERTO RICO, 1999

CARACTERISTICAS SOBRESALIENTES IMPORTANT CHARACTERISTICS	TIPO DE HOSPITAL - TYPE OF MEDICAL FACILITY							
	TOTAL		PUBLICO		PRIVADO		OTROS LUGARES	
	Número	Por ciento	Número	Por ciento	Número	Por ciento	Número	Por ciento
TOTAL DE NACIMIENTOS OCURRIDOS TOTAL BIRTHS	59,684	100	20,231	33.9	39,315	65.87	138	0.23
EDAD DE LA MADRE - MOTHER'S AGE								
MADRES ADOLESCENTES (<20) TEENAGE MOTHERS	11,783	19.74	5,730	48.63	6,032	51.19	21	0.18
MADRES MENORES DE 25 AÑOS MOTHERS < 25	19,098	32	7,110	37.23	11,941	62.52	47	0.25
MADRES DE 25 A 29 AÑOS MOTHERS FROM 25 TO 29	15,111	25.32	4,016	26.58	11,065	73.22	30	0.25
MADRES DE 30 AÑOS O MAS MOTHERS > 30	13,645	22.86	3,350	24.55	10,257	75.17	38	0.28
DESCONOCIDO UNSPECIFIED	47	0.08	25	53.19	20	42.55	2	4.26
NACIMIENTOS BAJO PESO LOW BIRTH WEIGHT BABIES	6,810	11.41	2,952	43.35	3,821	56.11	37	0.54
TRIMESTRE COMENZO CUIDADO PRENATAL - TRIMESTER PRENATAL CARE BEGAN								
1ER TRIMESTRE - 1ST TRIMESTER	46,179	77.37	14,154	30.65	31,965	69.22	60	0.13
2DO TRIMESTRE - 2NO TRIMESTER	11,081	18.57	4,853	43.8	6,190	55.86	38	0.34
3ER TRIMESTRE - 3RD TRIMESTER	1,620	2.71	692	42.72	924	57.04	4	0.25
NAC. SIN CUIDADO PRENATAL NO PRENATAL CARE	566	0.95	460	81.27	78	13.78	28	4.95
DESCONOCIDO - UNSPECIFIED	238	0.4	72	30.25	158	66.39	8	3.36
ESCOLARIDAD DE LA MADRE - MOTHER'S EDUCATION								
MENOS DE 12 AÑOS DE ESCUELA LESS THAN 12 YEARS	16,038	26.87	8,792	54.82	7,183	44.79	63	0.39
12 AÑOS DE ESCUELA 12 YEARS	17,361	29.09	6,548	37.72	10,779	62.09	34	0.2
13 A 15 AÑOS DE ESCUELA 13 TO 15 YEARS	13,676	22.91	3,365	24.61	10,294	75.27	17	0.12
16 AÑOS DE ESCUELA O MAS 16 YEARS OR MORE	12,366	20.72	1,423	11.51	10,924	88.34	19	0.15
DESCONOCIDO UNSPECIFIED	243	0.41	103	42.39	135	55.56	5	2.06
NACIMIENTOS A MADRES SOLTERAS BIRTHS TO UNMARRIED MOTHERS	28,720	48.12	12,939	45.05	15,673	54.57	108	0.38

FUENTE: DEPARTAMENTO DE SALUD, SAPEESI, DIVISION DE ESTADISTICAS, SAN JUAN, PR.
 SOURCE: DEPARTMENT OF HEALTH, ASPEESI, DIVISION OF STATISTICS, SAN JUAN, PR.

Gráfica 1
NACIMIENTOS VIVOS POR EDAD DE LA MADRE
PUERTO RICO, 1999

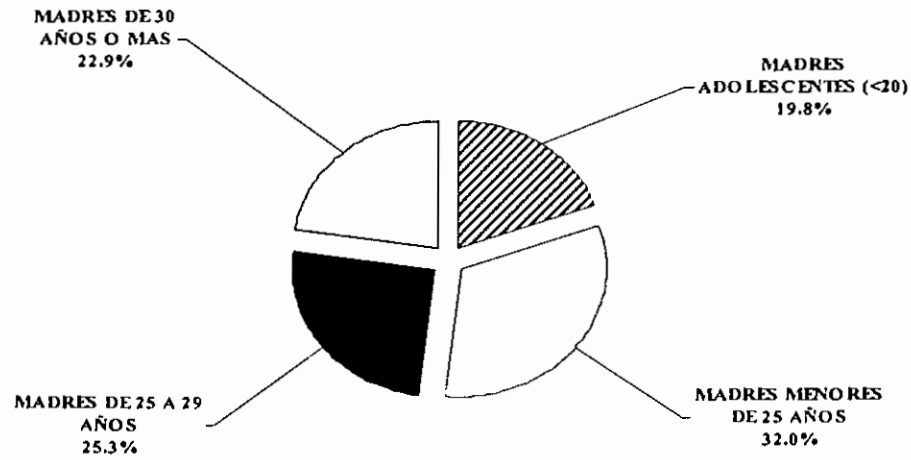

FUENTE: DEPARTAMENTO DE SALUD, SAPEES, DIVISION DE ESTADISTICAS, SAN JUAN, PUERTO RICO
SOURCE: DEPARTMENT OF HEALTH, ASPEES, DIVISION OF STATISTICS, SAN JUAN, PUERTO RICO

Gráfica 2
NACIMIENTOS VIVOS POR TIPO DE HOSPITAL
PUERTO RICO, 1999

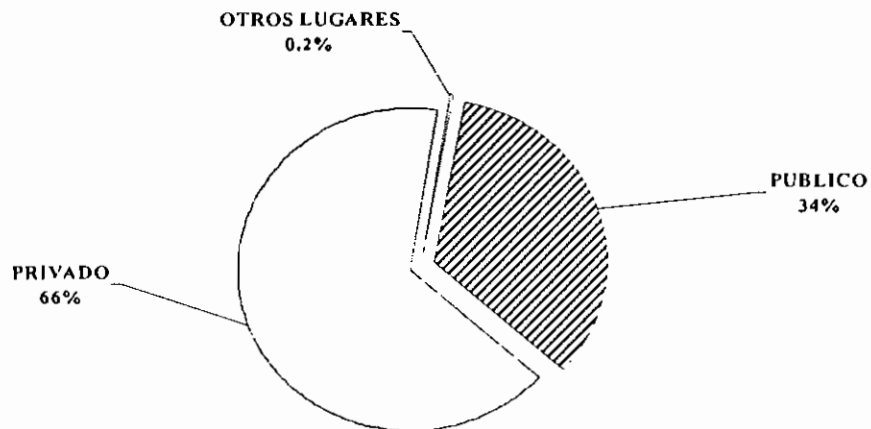

FUENTE: DEPARTAMENTO DE SALUD, SAPEES, DIVISION DE ESTADISTICAS, SAN JUAN, PUERTO RICO
SOURCE: DEPARTMENT OF HEALTH, ASPEES, DIVISION OF STATISTICS, SAN JUAN, PUERTO RICO

Gráfica 3
NACIMIENTOS VIVOS POR TRIMESTRE EN
QUE COMENZO CUIDADO PRENATAL
PUERTO RICO, 1999

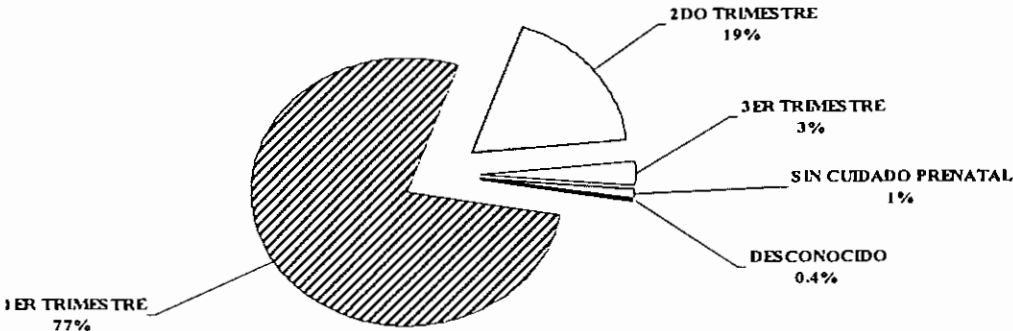

FUENTE: DEPARTAMENTO DE SALUD, SAPEESI, DIVISION DE ESTADÍSTICAS, SAN JUAN, PUERTO RICO
SOURCE: DEPARTMENT OF HEALTH, ASPEESI, DIVISION OF STATISTICS, SAN JUAN, PUERTO RICO

Gráfica 4
NACIMIENTOS VIVOS POR ESCOLARIDAD DE LA MADRE
PUERTO RICO, 1999

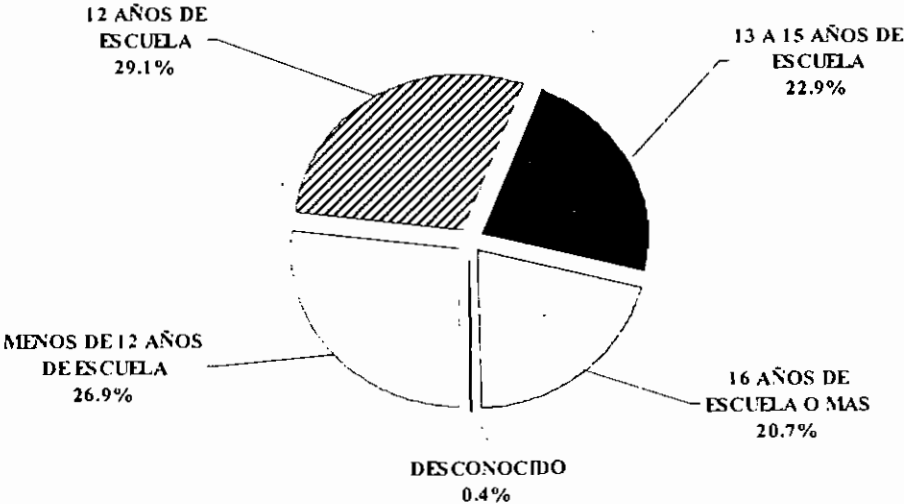

FUENTE: DEPARTAMENTO DE SALUD, SAPEESI, DIVISION DE ESTADÍSTICAS, SAN JUAN, PUERTO RICO
SOURCE: DEPARTMENT OF HEALTH, ASPEESI, DIVISION OF STATISTICS, SAN JUAN, PUERTO RICO

Tabla 7 - NACIMIENTOS VIVOS
Table 7 - LIVE BIRTHS
PUERTO RICO, 1960 - 1999

AÑO YEAR	NACIDOS VIVOS LIVE BIRTHS	TASA DE NATALIDAD BIRTH RATE	AÑO YEAR	NACIDOS VIVOS LIVE BIRTHS	TASA DE NATALIDAD BIRTH RATE
1960	76,015	32.2	1980	73,060	22.8
1961	75,563	31.5	1981	71,365	21.9
1962	76,677	31.3	1982	69,336	21.1
1963	77,382	31.1	1983	65,742	19.8
1964	78,837	31.0	1984	63,321	18.9
1965	79,586	30.8	1985	63,629	18.8
1966	75,735	29.0	1986	63,551	18.7
1967	70,755	26.9	1987	64,393	18.8
1968	67,989	25.5	1988	64,081	18.5
1969	67,577	25.0	1989	66,692	19.1
1970	67,438	24.8	1990	66,555	18.9
1971	71,117	25.6	1991	64,516	18.2
1972	68,914	24.1	1992	64,481	18.0
1973	68,821	24.0	1993	65,242	18.0
1974	70,082	24.2	1994	64,325	17.4
1975	69,691	23.7	1995	63,518	17.0
1976	72,883	24.1	1996	63,259	17.0
1977	75,151	24.4	1997	64,224	18.0
1978	75,066	24.0	1998	60,518	18.0
1979	73,781	23.3	1999	59,684	15.4

FUENTE: DEPARTAMENTO DE SALUD, SAPEESI, DIVISION DE ESTADISTICAS, SAN JUAN, PUERTO RICO.

SOURCE: DEPARTMENT OF HEALTH, ASPESIS, DIVISION OF STATISTICS, SAN JUAN, PUERTO RICO.

Gráfica 5
TASA DE NATALIDAD
BIRTH RATE PUERTO RICO, 1960 - 1999



Tabla 8 - NACIMIENTOS VIVOS POR METODO DEL PARTO Y MES DE OCURRENCIA
 Table 8 - LIVE BIRTHS BY METHOD OF DELIVERY AND MONTH OF OCURENCE
 PUERTO RICO, 1999

MES DE OCURRENCIA MONTH OF OCURRENCE	TOTAL	VAGINAL		CESAREAS	
		NUMERO	POR CIENTO	NUMERO	POR CIENTO
TOTAL	59,684	37,112	62.2	22,572	37.8
ENERO - JANUARY	4,883	3,204	65.6	1,679	34.4
FEBRERO - FEBRUARY	4,251	2,657	62.5	1,594	37.5
MARZO - MARCH	4,762	2,931	61.5	1,831	38.5
ABRIL - APRIL	4,369	2,751	63.0	1,618	37.0
MAYO - MAY	4,303	2,640	61.4	1,663	38.6
JUNIO - JUNE	4,664	2,900	62.2	1,764	37.8
JULIO - JULY	4,770	2,898	60.8	1,872	39.2
AGOSTO - AUGUST	5,271	3,279	62.2	1,992	37.8
SEPTIEMBRE - SEPTEMBER	5,863	3,619	61.7	2,244	38.3
OCTUBRE - OCTOBER	5,555	3,414	61.5	2,141	38.5
NOVIEMBRE - NOVEMBER	5,393	3,312	61.4	2,081	38.6
DICIEMBRE - DECEMBER	5,600	3,507	62.6	2,093	37.4
NO ESPECIF. - MONTH UNSP.	0	0	0	0	0

FUENTE: DEPARTAMENTO DE SALUD, SAPEESI, DIVISION DE ESTADISTICAS, SAN JUAN, PUERTO RICO.

SOURCE: DEPARTMENT OF HEALTH, ASPEESI, DIVISION OF STATISTICS, SAN JUAN, PUERTO RICO.

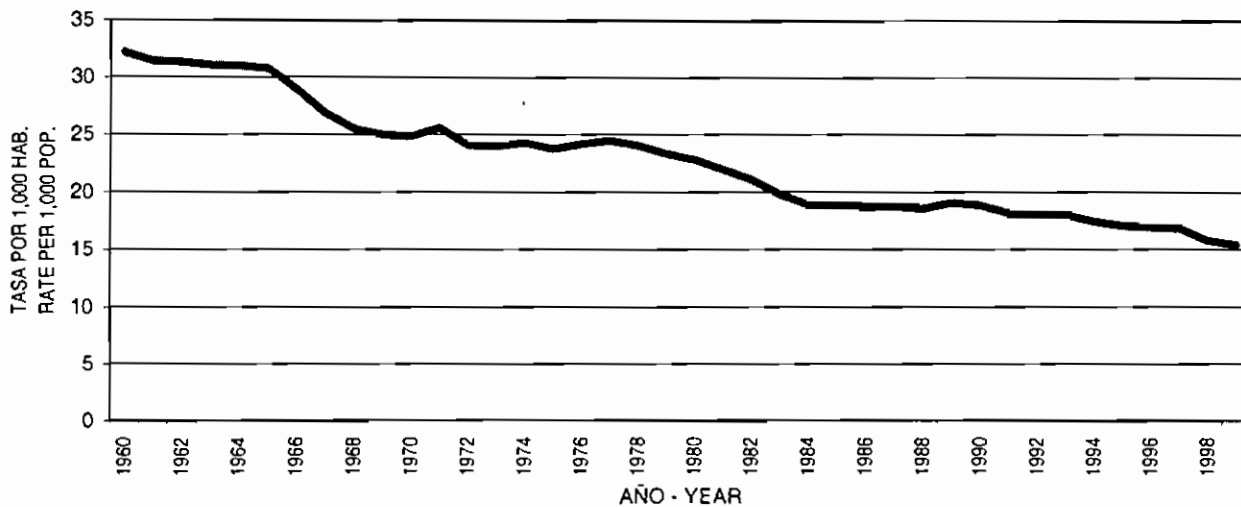
Gráfica 6
 DISTRIBUCION PORCENTUAL DE NACIMIENTOS POR MES
 PUERTO RICO, 1999



Tabla 9 - NACIMIENTOS VIVOS POR METODO DEL PARTO Y DIA DE LA SEMANA
 Table 9 - LIVE BIRTHS BY METHOD OF DELIVERY AND DAY OF WEEK
 PUERTO RICO, 1999

DIA DE LA SEMANA DAY OF THE WEEK	TOTAL	VAGINAL		CESAREAS	
		NUMERO	POR CIENTO	NUMERO	POR CIENTO
TOTAL	59,684	37,112	62.2	22,572	37.8
DOMINGO - SUNDAY	4,877	3,514	72.1	1,363	27.9
LUNES - MONDAY	8,789	5,359	61	3,430	39
MARTES - TUESDAY	10,799	6,432	59.6	4,367	40.4
MIERCOLES - WEDNESDAY	10,438	6,201	59.4	4,237	40.6
JUEVES - THURSDAY	10,050	6,180	61.5	3,870	38.5
VIERNES - FRIDAY	8,795	5,322	60.5	3,473	39.5
SABADO - SATURDAY	5,936	4,104	69.1	1,832	30.9
NO ESPECIF. - UNSPECIFIED	0	0	0	0	0

FUENTE: DEPARTAMENTO DE SALUD, SAPEESI, DIVISION DE ESTADISTICAS, SAN JUAN, PUERTO RICO.

SOURCE: DEPARTMENT OF HEALTH, ASPESIS, DIVISION OF STATISTICS, SAN JUAN, PUERTO RICO.

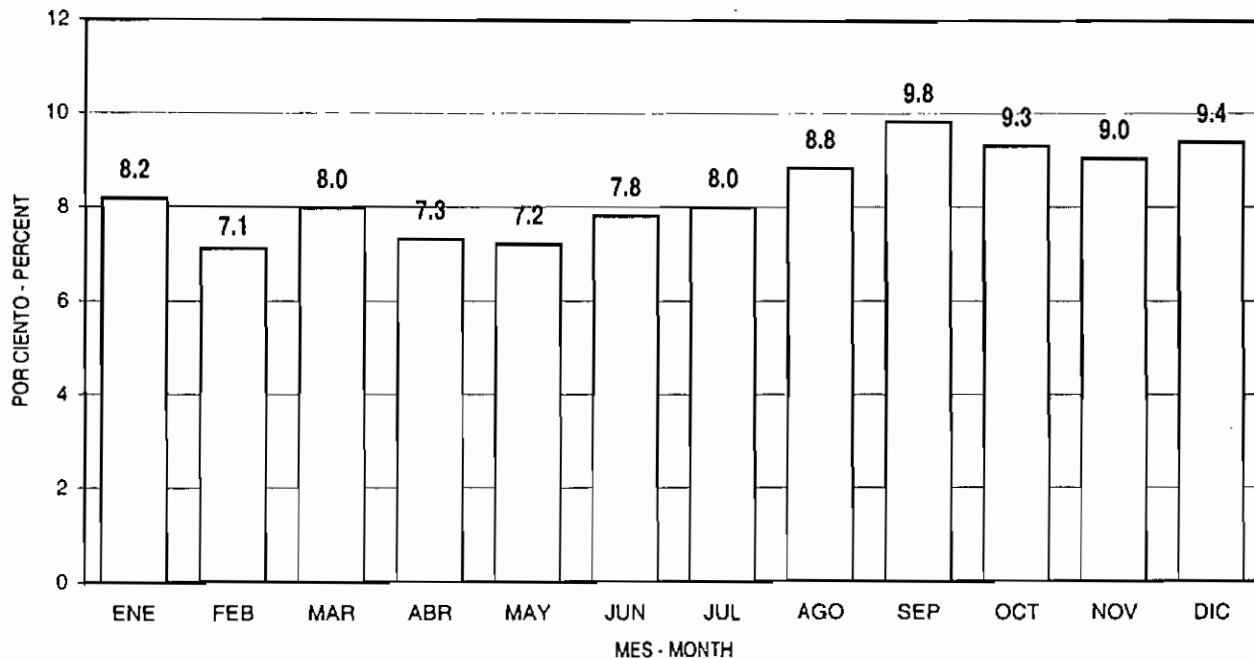
Gráfica 7
 NACIMIENTOS VIVOS POR METODO DEL PARTO
 Y DIA DE LA SEMANA, PUERTO RICO, 1999

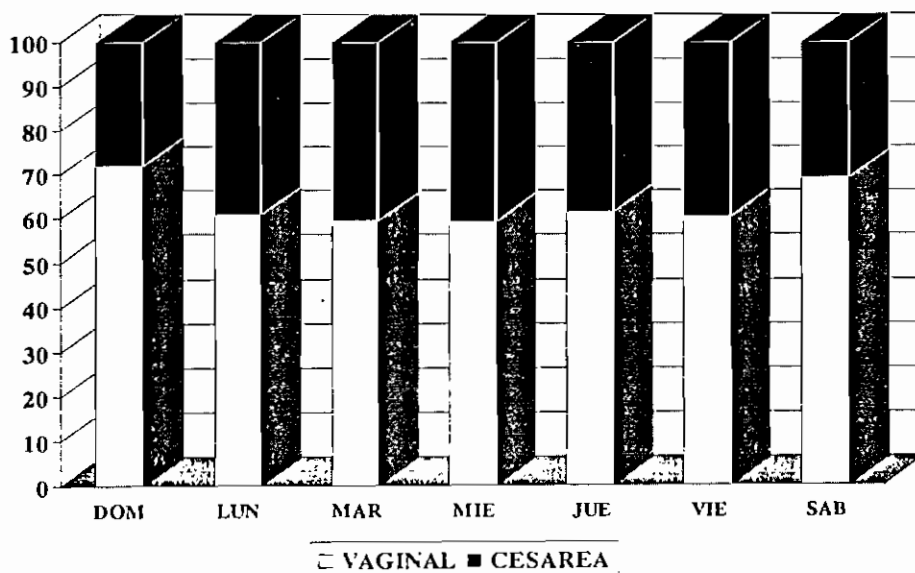

FUENTE: DEPARTAMENTO DE SALUD, SAPEESI, DIVISION DE ESTADISTICAS, SAN JUAN, PUERTO RICO.
 SOURCE: DEPARTMENT OF HEALTH, ASPESIS, DIVISION OF STATISTICS, SAN JUAN, PUERTO RICO.

Tabla 10 - NUMERO DE NACIMIENTOS, POR CIENTO DE CAMBIO Y TASA CRUDA DE NACIMIENTOS
 Table 10 - BIRTH COUNTS, PERCENT CHANGES, AND CRUDE BIRTH RATES
 PUERTO RICO, 1960 -1999

AÑO YEAR	NUMERO NUMBER	POR CIENTO DE CAMBIO RESPECTO AL AÑO PREVIO PERCENT CHANGE FROM PREVIOUS YEAR	TASA RATE
1999	59,684	-1.4	15.4
1998	60,518	-5.8	15.8
1997	64,214	1.5	16.9
1996	63,259	-0.4	17.0
1995	63,518	-1.3	17.0
1994	64,325	-1.4	17.4
1993	65,242	1.2	18.0
1992	64,481	-0.1	18.0
1991	64,516	-3.1	18.2
1990	66,555	-0.2	18.9
1989	66,692	4.1	19.1
1988	64,081	-0.5	18.5
1987	64,393	1.3	18.8
1986	63,551	-0.1	18.7
1985	63,629	0.5	18.8
1984	63,321	-3.7	18.9
1983	65,742	-5.2	19.8
1982	69,336	-2.8	21.1
1981	71,365	-2.3	21.9
1980	73,060	-1.0	22.8
1979	73,781	-1.7	23.3
1978	75,066	-0.1	24.0
1977	75,151	3.1	24.4
1976	72,883	4.6	24.1
1975	69,691	-0.6	23.7
1974	70,082	1.8	24.2
1973	68,821	-0.1	24.0
1972	68,914	-3.1	24.1
1971	71,117	5.5	25.6
1970	67,438	-0.2	24.8
1969	67,577	-0.6	25.0
1968	67,989	-3.9	25.5
1967	70,755	-6.6	26.9
1966	75,735	-4.8	29.0
1965	79,586	1.0	30.8
1964	78,837	1.9	31.0
1963	77,382	0.9	31.1
1962	76,677	1.5	31.3
1961	75,563	-0.6	31.5
1960	76,015	1.4	32.2

FUENTE: DEPARTAMENTO DE SALUD, SAPEESI, DIVISION DE ESTADISTICAS, SAN JUAN, PUERTO RICO.
 SOURCE: DEPARTMENT OF HEALTH, ASPESES, DIVISION OF STATISTICS, SAN JUAN, PUERTO RICO.

Tabla 11 - TASAS ESPECIFICAS DE FECUNDIDAD
 Table 11 - SPECIFIC FERTILITY RATES
 PUERTO RICO, 1985 - 1999

AÑOS YEARS	EDAD DE LA MADRE - AGE OF MOTHER						TGF 1/	TTF 2/	TBR 3/
	15-19	20-24	25-29	30-34	35-39	40-44			
1985	63.5	146.5	132.0	70.4	31.7	7.5	80.4	2,258.7	1,101.1
1986	64.0	146.0	129.8	71.3	29.7	7.2	79.2	2,240.1	1,087.5
1987	66.1	148.2	130.8	70.3	28.7	6.8	79.6	2,254.3	1,102.7
1988	65.5	146.2	131.6	69.7	27.2	6.4	78.5	2,232.8	1,081.5
1989	71.6	147.2	134.5	72.9	28.5	6.3	80.8	2,304.7	1,127.0
1990	75.3	145.7	130.2	72.1	29.0	6.5	80.0	2,293.9	1,114.5
1991	73.0	140.2	125.8	68.9	27.8	5.9	77.1	2,207.9	1,071.8
1992	73.3	138.0	122.0	70.7	28.0	5.7	76.4	2,188.3	1,063.3
1993	75.0	137.5	118.9	72.0	27.9	6.2	75.5	2,187.7	1,071.5
1994	73.2	133.8	113.4	68.9	28.8	5.5	74.0	2,118.0	1,024.0
1995	74.8	124.4	109.9	70.7	27.7	5.8	72.5	2,066.0	1,002.0
1996	75.0	122.2	109.2	68.8	28.9	5.7	72.0	2,050.0	994.4
1997	76.5	119.5	106.0	69.2	27.8	6.4	71.5	2,026.9	985.3
1998	72.0	113.2	99.5	63.7	26.5	5.6	67.0	1,902.0	925.6
1999	69.1	111.3	95.1	63.2	27.3	5.5	65.2	1,858.0	929.0

1/ TGF = Tasa General de Fecundidad (General Fertility Rate)

2/ TTF = Tasa Total de Fecundidad (Total Fertility Rate)

3/ TBR = Tasa Bruta de Reproducción (Gross Reproduction Rate)

Fuente: Departamento de Salud, SAPEESI, División de Estadísticas, San Juan, Puerto Rico.

Source: Department of Health, ASPESIS, Division of Statistics, San Juan, Puerto Rico.

Gráfica 8
TASAS ESPECIFICAS DE FECUNDIDAD
PUERTO RICO, 1985 - 1999

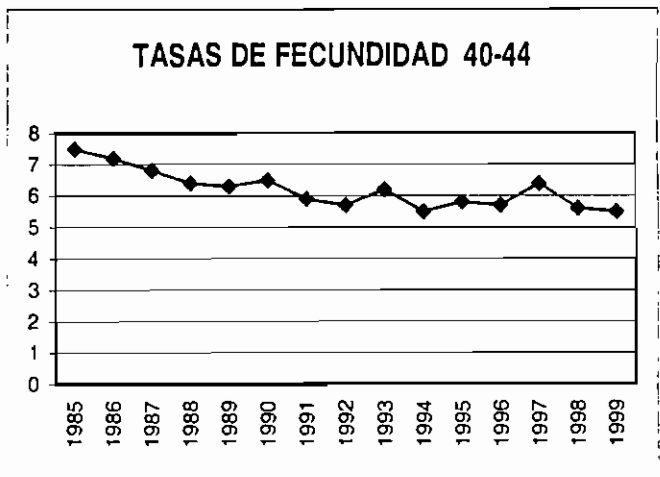
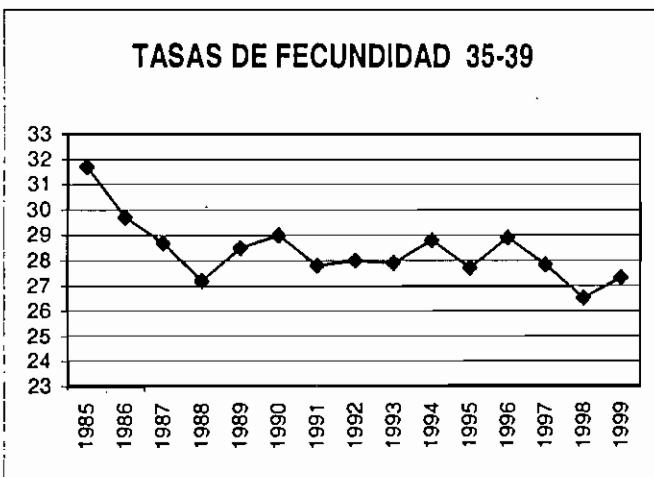
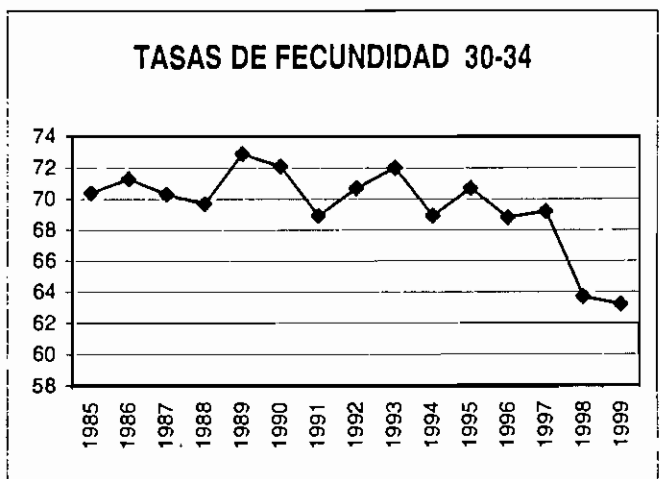
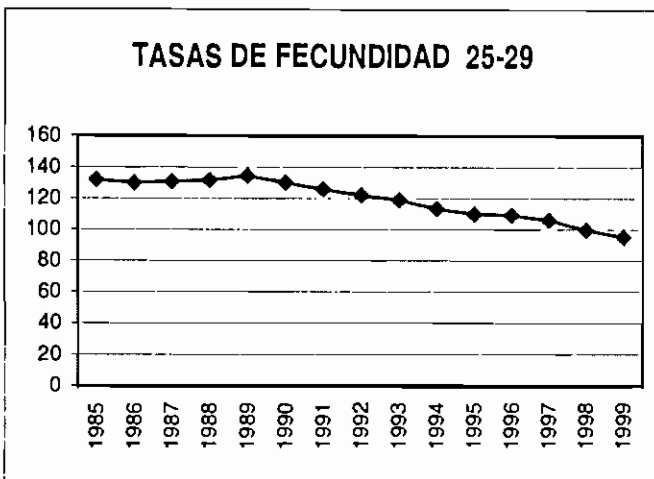
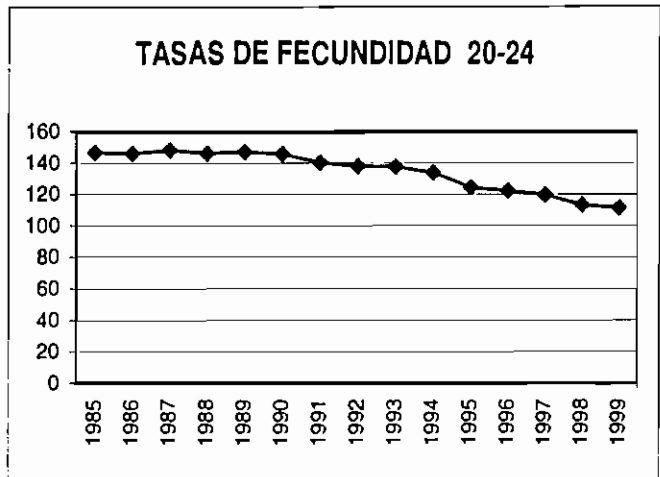
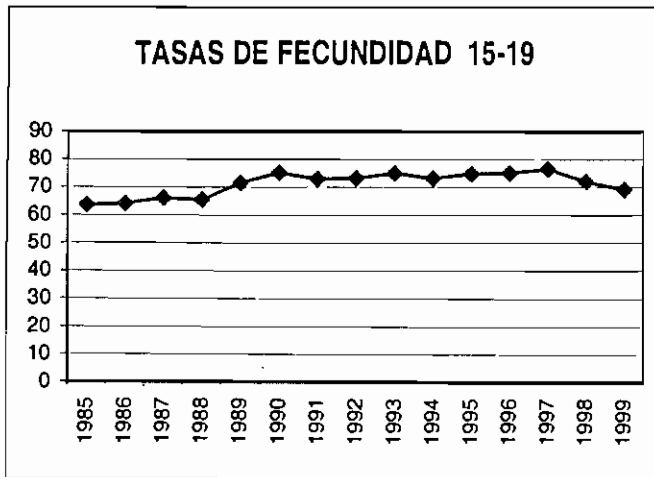

Fuente: Departamento de Salud, SAPEESI, División de Estadísticas, San Juan, Puerto Rico.
 Source: Department of Health, ASPEESI, Division of Statistics, San Juan, Puerto Rico.

Tabla 12 - NACIMIENTOS VIVOS POR METODO DEL PARTO, EDAD DE LA MADRE Y ORDEN DEL NACIMIENTO
 Table 12 - LIVE BIRTHS BY METHOD OF DELIVERY, AGE OF MOTHER AND LIVE BIRTH ORDER
 PUERTO RICO, 1999

ORDEN DEL NACIMIENTO 1/ Y METODO DEL PARTO LIVE BIRTH ORDER AND 1/ METHOD OF DELIVERY	EDAD DE LA MADRE - MOTHER'S AGE									EDAD DESC.
	TOTAL	< 15 AÑOS	15-19	20-24	25-29	30-34	35-39	40-44	45 +	
TOTAL	59,684	322	11,461	19,098	15,111	9,107	3,785	720	33	47
1ER HIJO	23,481	305	7,765	7,884	4,639	2,046	684	126	7	25
2DO HIJO	18,069	16	2,697	6,097	5,056	2,995	1,032	154	8	14
3ER HIJO	10,167	1	785	3,204	2,982	2,119	908	161	2	5
4TO HIJO	4,314	0	160	1,235	1,304	1,006	504	100	5	0
5TO HIJO	1,901	0	43	461	592	449	289	62	3	2
6TO HIJO	870	0	10	139	293	228	154	44	2	0
7MO +	880	0	1	76	245	264	214	73	6	1
NO ESPECIFICADO	2	0	0	2	0	0	0	0	0	0
VAGINAL - VAGINAL	37,112	230	8,160	12,629	9,062	4,864	1,804	315	17	31
1ER HIJO	14,096	216	5,387	4,766	2,463	953	266	29	0	16
2DO HIJO	10,949	13	2,007	4,060	2,913	1,471	425	50	2	8
3ER HIJO	6,447	1	592	2,310	1,891	1,161	415	70	2	5
4TO HIJO	2,941	0	130	939	910	622	287	49	4	0
5TO HIJO	1,376	0	36	382	445	294	176	40	2	1
6TO HIJO	646	0	7	112	236	165	97	28	1	0
7MO +	655	0	1	58	204	198	138	49	6	1
NO ESPECIFICADO	2	0	0	2	0	0	0	0	0	0
CESAREA - CAESAREAN	22,572	92	3,301	6,469	6,049	4,243	1,981	405	16	16
1ER HIJO	9,385	89	2,378	3,118	2,176	1,093	418	97	7	9
2DO HIJO	7,120	3	690	2,037	2,143	1,524	607	104	6	6
3ER HIJO	3,720	0	193	894	1,091	958	493	91	0	0
4TO HIJO	1,373	0	30	296	394	384	217	51	1	0
5TO HIJO	525	0	7	79	147	155	113	22	1	1
6TO HIJO	224	0	3	27	57	63	57	16	1	0
7MO +	225	0	0	18	41	66	76	24	0	0
NO ESPECIFICADO	0	0	0	0	0	0	0	0	0	0

1/ ORDEN DEL NACIMIENTO SE REFIERE AL NUMERO DE HIJOS NACIDOS VIVOS. - NUMBER OF LIVE BIRTHS.

FUENTE: DEPARTAMENTO DE SALUD, SAPEESI, DIVISION DE ESTADISTICAS, SAN JUAN, PUERTO RICO.

SOURCE: DEPARTMENT OF HEALTH, ASPESIS, DIVISION OF STATISTICS, SAN JUAN, PUERTO RICO.

Tabla 13 - NACIMIENTOS VIVOS POR EDAD DE LA MADRE Y POR ORDEN DEL EMBARAZO
 Table 13 - LIVE BIRTHS BY AGE OF MOTHER AND BY PREGNANCY ORDER
 PUERTO RICO, 1999

EDAD DE LA MADRE MOTHER'S AGE	ORDEN DEL EMBARAZO - PREGNANCY ORDER											
	TOTAL	1	2	3	4	5	6	7	8	9	10+	NO ESPEC. UNSPEC.
TOTAL	59,684	23,481	18,069	10,167	4,314	1,901	870	432	212	95	141	2
< 12 ANOS	2	2	0	0	0	0	0	0	0	0	0	0
12	2	2	0	0	0	0	0	0	0	0	0	0
13	48	46	2	0	0	0	0	0	0	0	0	0
14	270	255	14	1	0	0	0	0	0	0	0	0
15	758	696	58	4	0	0	0	0	0	0	0	0
16	1,599	1,309	251	37	2	0	0	0	0	0	0	0
17	2,350	1,732	513	91	12	2	0	0	0	0	0	0
18	3,055	1,937	817	236	54	8	3	0	0	0	0	0
19	3,699	2,091	1,058	417	92	33	7	1	0	0	0	0
20 - 24	19,098	7,884	6,097	3,204	1,235	461	139	45	23	4	4	2
25 - 29	15,111	4,639	5,056	2,982	1,304	592	293	135	61	29	20	0
30 - 34	9,107	2,046	2,995	2,119	1,006	449	228	123	69	27	45	0
35 - 39	3,785	684	1,032	908	504	289	154	105	37	21	51	0
40 - 44	720	126	154	161	100	62	44	21	21	14	17	0
45 - 49	33	7	8	2	5	3	2	2	1	0	3	0
50 - 54	0	0	0	0	0	0	0	0	0	0	0	0
55 +	0	0	0	0	0	0	0	0	0	0	0	0
EDAD NO ESPECIFICADA UNSPECIFIED AGE	47	25	14	5	0	2	0	0	0	0	1	0
MEDIANA DE EDAD AGE MEDIAN	24.73											

FUENTE: DEPARTAMENTO DE SALUD, SAPEESI, DIVISION DE ESTADISTICAS, SAN JUAN, PUERTO RICO
 SOURCE: DEPARTMENT OF HEALTH, ASPESIS, DIVISION OF STATISTICS, SAN JUAN, PUERTO RICO

Tabla 14 - NACIMIENTOS VIVOS POR PERIODO DE GESTACION Y EDAD DE LA MADRE
Table 14 - LIVE BIRTHS BY WEEKS OF GESTATION AND MOTHER'S AGE
PUERTO RICO, 1999

EDAD DE LA MADRE MOTHER'S AGE	TOTAL	PERIODO DE GESTACION - WEEKS OF GESTATION								
		< 20	20 - 27	28	29 - 31	32 - 35	36	37 - 39	40 +	NO ESPEC.
TOTAL	59,684	0	369	121	619	4,068	3,723	35,225	15,523	36
< 12 ANOS	2	0	0	0	0	1	1	0	0	0
12	2	0	1	0	0	0	0	1	0	0
13	48	0	2	0	0	2	2	24	18	0
14	270	0	2	2	5	26	19	128	88	0
15	758	0	8	4	7	71	37	398	233	0
16	1,599	0	16	1	15	136	113	874	443	1
17	2,350	0	31	4	36	166	170	1,274	668	1
18	3,055	0	29	3	36	210	174	1,738	862	3
19	3,699	0	22	9	43	251	215	2,069	1,085	5
20-24	19,098	0	106	37	173	1,238	1,185	11,101	5,247	11
25-29	15,111	0	71	32	159	933	945	9,155	3,809	7
30-34	9,107	0	56	15	78	625	587	5,618	2,123	5
35-39	3,785	0	18	12	54	331	226	2,370	774	0
40-44	720	0	3	2	10	70	43	439	152	1
45-49	33	0	2	0	0	5	2	17	7	0
50-54	0	0	0	0	0	0	0	0	0	0
55+	0	0	0	0	0	0	0	0	0	0
EDAD NO ESPECIFICADA UNSPECIFIED AGE	47	0	2	0	3	3	4	19	14	2

FUENTE: DEPARTAMENTO DE SALUD, SAPEESI, DIVISION DE ESTADISTICAS, SAN JUAN, PR.

SOURCE: DEPARTMENT OF HEALTH, ASPESIS, DIVISION OF STATISTICS, SAN JUAN, PR.

Tabla 15 - NACIMIENTOS VIVOS POR EDAD Y ESCOLARIDAD DE LA MADRE
 Table 15 - LIVE BIRTHS BY AGE OF MOTHER AND HIGHEST GRADE OF SCHOOL COMPLETED
 PUERTO RICO, 1999

EDAD DE LA MADRE MOTHER'S AGE	ULTIMO GRADO APROBADO - HIGHEST GRADE COMPLETED										
	TOTAL	0	1 - 3	4 - 6	7 - 9	10 - 11	12	13 - 15	16	17 +	NO ESPEC.
TOTAL	59,684	34	193	1,174	7,748	6,889	17,361	13,676	10,036	2,330	243
< 12 ANOS	2	0	2	0	0	0	0	0	0	0	0
12	2	0	0	2	0	0	0	0	0	0	0
13	48	0	0	12	36	0	0	0	0	0	0
14	270	1	0	28	229	12	0	0	0	0	0
15	758	1	1	52	489	208	4	0	0	0	3
16	1,599	1	1	59	723	759	48	1	0	0	7
17	2,350	3	4	55	753	1,059	449	15	0	0	12
18	3,055	0	7	84	733	859	1,143	214	0	0	15
19	3,699	2	13	86	744	705	1,463	674	3	0	9
20 - 24	19,098	5	46	331	2,329	2,052	7,014	5,356	1,676	232	57
25 - 29	15,111	5	39	202	951	766	4,063	4,218	3,981	834	52
30 - 34	9,107	11	39	144	450	306	2,108	2,223	2,985	807	34
35 - 39	3,785	3	20	92	252	128	882	821	1,186	392	9
40 - 44	720	2	19	25	54	34	173	149	197	64	3
45 - 49	33	0	2	1	3	1	12	5	8	1	0
50 - 54	0	0	0	0	0	0	0	0	0	0	0
55 +	0	0	0	0	0	0	0	0	0	0	0
EDAD NO ESPECIFICADA - UNSPECIFIED AGE	47	0	0	1	2	0	2	0	0	0	42

FUENTE: DEPARTAMENTO DE SALUD, SAPEESI, DIVISION DE ESTADISTICAS, SAN JUAN, PUERTO RICO.

SOURCE: DEPARTMENT OF HEALTH, ASPEESI, DIVISION OF STATISTICS, SAN JUAN, PUERTO RICO.

Tabla 16 - NACIMIENTOS VIVOS POR DURACION DEL EMBARAZO Y PESO AL NACER
 Table 16 - LIVE BIRTHS BY PERIOD OF PREGNANCY AND BIRTHWEIGHT
 PUERTO RICO, 1999

PESO AL NACER BIRTHWEIGHT	TOTAL	SEMANAS DE GESTACION - GESTATION WEEKS								NO ESPEC. UNSPEC.
		< 20	20-27	28	29-31	32-35	36	37-39	40+	
TOTAL	59,684	0	369	121	619	4,068	3,723	35,225	15,523	36
MENOS DE 1 LB - LESS THAN 1 POUND	14	0	11	0	1	1	0	0	1	0
1 LB - 2 LBS 3 OZ	329	0	213	34	49	18	1	8	4	2
2 LBS 4 OZ - 3 LBS 4 OZ	454	0	61	54	179	110	10	31	9	0
3 LBS 5 OZ - 4 LBS 6 OZ	1,199	0	18	10	163	643	132	184	48	1
4 LBS 7 OZ - 5 LBS 8 OZ *	4,814	0	13	8	75	1,278	802	2,189	444	5
5 LBS 9 OZ - 6 LBS 9 OZ	16,435	0	19	7	70	1,119	1,568	10,629	3,014	9
6 LBS 10 OZ - 7 LBS 11 OZ	23,921	0	27	6	63	631	958	15,272	6,956	8
7 LBS 12 OZ - 8 LBS 13 OZ	10,528	0	5	2	16	230	215	5,894	4,159	7
8 LBS 14 OZ - 9 LBS 14 OZ	1,736	0	1	0	3	28	31	880	793	0
9 LBS 15 OZ - 11 LBS	214	0	1	0	0	6	6	121	80	0
11 LBS 1 OZ +	22	0	0	0	0	0	0	10	12	0
NO ESPECIFICADO - UNSPECIFIED	18	0	0	0	0	4	0	7	3	4
MEDIANA DE PESO BIRTHWEIGHT MEDIAN	6 LBS 15 OZ									

FUENTE: DEPARTAMENTO DE SALUD, SAPEESI, DIVISION DE ESTADISTICAS, SAN JUAN, PUERTO RICO.

SOURCE: DEPARTMENT OF HEALTH, ASPESIS, DIVISION OF STATISTICS, SAN JUAN, PUERTO RICO.

Tabla 17 - NACIMIENTOS VIVOS POR EDAD DE LA MADRE Y PESO AL NACER
Table 17 - LIVE BIRTHS BY MOTHER'S AGE AND BIRTHWEIGHT
PUERTO RICO, 1999

PESO AL NACER BIRTHWEIGHT	TOTAL	EDAD DE LA MADRE - MOTHER'S AGE														
		< 13	13	14	15	16	17	18	19	20-24	25-29	30-34	35-39	40-44	45 +	NO ESP.
TOTALES	59,684	4	48	270	758	1599	2350	3055	3699	19098	15111	9107	3785	720	33	47
MENOS DE 1 LB - LESS THAN 1 POUND	14	0	0	0	0	2	0	0	0	4	3	3	2	0	0	0
1 LB - 2 LBS 3 OZ	329	1	2	4	4	11	23	24	17	90	61	60	22	7	1	2
2 LBS 4 OZ - 3 LBS 4 OZ	454	0	0	4	6	14	29	28	30	125	111	58	37	9	2	1
3 LBS 5 OZ - 4 LBS 6 OZ	1,199	0	1	8	13	41	51	66	78	373	269	180	100	15	1	3
4 LBS 7 OZ - 5 LBS 8 OZ	4,814	1	4	31	79	165	240	307	315	1484	1115	667	332	69	4	1
5 LBS 9 OZ - 6 LBS 9 OZ	16,435	1	16	80	244	520	748	930	1119	5489	3934	2247	907	179	10	11
6 LBS 10 OZ - 7 LBS 11 OZ	23,921	1	15	111	298	620	904	1196	1507	7778	6077	3628	1473	281	8	24
7 LBS 12 OZ - 8 LBS 13 OZ	10,528	0	10	30	99	206	313	441	559	3216	2957	1818	744	123	7	5
8 LBS 14 OZ - 9 LBS 14 OZ	1,736	0	0	2	12	16	34	53	65	478	526	373	143	34	0	0
9 LBS 15 OZ - 11 LBS	214	0	0	0	2	2	6	9	8	48	47	66	23	3	0	0
11 LBS 1 OZ Y MAS	22	0	0	0	0	0	1	0	0	7	7	6	1	0	0	0
NO ESPECIFICADO - UNSPECIFIED	18	0	0	0	1	2	1	1	1	6	4	1	1	0	0	0
MEDIANA DE PESO AL NACER BIRTHWEIGHT MEDIAN		6 LBS 15 OZ.														

FUENTE DEPARTAMENTO DE SALUD, SAPEESI, DIVISION DE ESTADISTICAS, SAN JUAN, PUERTO RICO
SOURCE DEPARTMENT OF HEALTH, ASPESIS, DIVISION OF STATISTICS, SAN JUAN, PUERTO RICO.

Tabla 18 - NACIMIENTOS VIVOS POR SEXO, PESO AL NACER Y MULTIPLICIDAD DEL PARTO
Table 18 - LIVE BIRTHS BY SEX, BIRTHWEIGHT AND MULTIPLICITY OF LABOR
PUERTO RICO, 1999

PESO AL NACER BIRTHWEIGHT	TOTAL			MULTIPLICIDAD DEL PARTO - MULTIPLICITY OF LABOR						MULTIPLICIDAD DEL PARTO - MULTIPLICITY OF LABOR					
	TOTAL	HOMBRES MALES	MUJERES FEMALES	SENCILLO - SINGLE			DOBLE - TWIN			TRIPLE - TRIPLE			CUADRUPLE - QUADRUPLE		
				TOTAL	HOMBRES MALES	MUJERES FEMALES	TOTAL	HOMBRES MALES	MUJERES FEMALES	TOTAL	HOMBRES MALES	MUJERES FEMALES	TOTAL	HOMBRES MALES	MUJERES FEMALES
TOTALES	59,684	30,789	28,895	58,519	30,237	28,282	1,131	535	596	27	12	15	7	5	2
MENOS DE 1 LB - LESS THAN 1 POUND	14	2	12	8	1	7	6	1	5	0	0	0	0	0	0
1 LB - 2 LBS 3 OZ	329	155	174	277	128	149	42	23	19	9	4	5	1	0	1
2 LBS 4 OZ - 3 LBS 4 OZ	454	221	233	360	173	187	83	39	44	5	4	1	6	5	1
3 LBS 5 OZ - 4 LBS 6 OZ	1,199	618	581	963	496	467	227	120	107	9	2	7	0	0	0
4 LBS 7 OZ - 5 LBS 8 OZ	4,814	2,181	2,633	4,386	1,992	2,394	424	187	237	4	2	2	0	0	0
5 LBS 9 OZ - 6 LBS 9 OZ	16,435	7,556	8,879	16,157	7,431	8,726	278	125	153	0	0	0	0	0	0
6 LBS 10 OZ - 7 LBS 11 OZ	23,921	12,498	11,423	23,860	12,465	11,395	61	33	28	0	0	0	0	0	0
7 LBS 12 OZ - 8 LBS 13 OZ	10,528	6,246	4,282	10,520	6,240	4,280	8	6	2	0	0	0	0	0	0
8 LBS 14 OZ - 9 LBS 14 OZ	1,736	1,144	592	1,735	1,144	591	1	0	1	0	0	0	0	0	0
9 LBS 15 OZ - 11 LBS	214	144	70	214	144	70	0	0	0	0	0	0	0	0	0
11 LBS 1 OZ Y MAS	22	12	10	22	12	10	0	0	0	0	0	0	0	0	0
NO ESPECIFICADO - UNSPECIFIED	18	12	6	17	11	6	1	1	0	0	0	0	0	0	0
MEDIANA DE PESO AL NACER BIRTHWEIGHT MEDIAN		6 LBS 15 OZ													

FUENTE DEPARTAMENTO DE SALUD, SAPEESI, DIVISION DE ESTADISTICAS, SAN JUAN, PUERTO RICO.
SOURCE DEPARTMENT OF HEALTH, ASPESIS, DIVISION OF STATISTICS, SAN JUAN, PUERTO RICO

Tabla 19 - NACIMIENTOS VIVOS POR EDAD DE LA MADRE, PESO AL NACER Y ESTADO JURIDICO
 Table 19 - LIVE BIRTHS BY MOTHER'S AGE, BIRTHWEIGHT AND JURIDICAL STATUS
 PUERTO RICO, 1999

LEGALMENTE CASADOS - LEGALLY MARRIED

PESO AL NACER BIRTHWEIGHT	TOTAL	EDAD DE LA MADRE - MOTHER'S AGE													
		< 13	14	15	16	17	18	19	20-24	25-29	30-34	35-39	40-44	45 +	NO ESPEC.
TOTALES	30,961	0	28	123	271	566	867	1318	9000	9649	6253	2457	409	20	0
MENOS DE 1 LB - LESS THAN 1 POUND	5	0	0	0	0	0	0	0	1	0	2	2	0	0	0
1 LB - 2 LBS 3 OZ	158	0	0	1	0	5	5	8	40	38	43	14	3	1	0
2 LBS 4 OZ - 3 LBS 4 OZ	222	0	0	1	2	4	5	11	55	74	36	25	8	1	0
3 LBS 5 OZ - 4 LBS 6 OZ	545	0	2	1	5	14	20	30	148	152	112	54	7	0	0
4 LBS 7 OZ - 5 LBS 8 OZ	2,293	0	2	11	27	63	98	109	668	662	419	192	41	1	0
5 LBS 9 OZ - 6 LBS 9 OZ	8,124	0	10	30	80	169	263	388	2499	2480	1522	574	101	8	0
6 LBS 10 OZ - 7 LBS 11 OZ	12,733	0	10	56	109	227	325	555	3810	3942	2545	988	161	5	0
7 LBS 12 OZ - 8 LBS 13 OZ	5,737	0	4	20	44	72	127	188	1514	1948	1265	484	67	4	0
8 LBS 14 OZ - 9 LBS 14 OZ	999	0	0	3	4	10	22	23	239	315	257	107	19	0	0
9 LBS 15 OZ - 11 LBS	121	0	0	0	0	1	1	5	22	29	46	15	2	0	0
11 LBS 1 OZ Y MAS	16	0	0	0	0	1	0	0	3	6	5	1	0	0	0
NO ESPECIFICADO - UNSPECIFIED	8	0	0	0	0	0	1	1	1	3	1	1	0	0	0
MEDIANA DE PESO AL NACER BIRTHWEIGHT MEDIAN		6 LBS 16 OZ													

VIVEN JUNTOS - NO LEGALMENTE CASADOS - LIVING TOGETHER BUT NOT LEGALLY MARRIED

PESO AL NACER BIRTHWEIGHT	TOTAL	EDAD DE LA MADRE - MOTHER'S AGE													
		< 14	14	15	16	17	18	19	20-24	25-29	30-34	35-39	40-44	45 +	NO ESPEC.
TOTALES	20,067	24	144	405	894	1207	1537	1650	7073	3895	2038	943	222	9	26
MENOS DE 1 LB - LESS THAN 1 POUND	6	0	0	0	1	0	0	0	3	2	0	0	0	0	0
1 LB - 2 LBS 3 OZ	118	2	3	1	9	13	11	5	34	17	13	5	4	0	1
2 LBS 4 OZ - 3 LBS 4 OZ	167	0	3	3	9	18	14	11	55	26	16	11	0	1	0
3 LBS 5 OZ - 4 LBS 6 OZ	463	1	4	7	26	26	35	27	164	82	48	35	5	0	3
4 LBS 7 OZ - 5 LBS 8 OZ	1,673	4	19	43	87	120	139	144	530	315	164	86	21	1	0
5 LBS 9 OZ - 6 LBS 9 OZ	5,864	9	41	131	296	388	477	519	2135	1045	525	242	50	2	4
6 LBS 10 OZ - 7 LBS 11 OZ	7,844	5	62	172	348	456	610	655	2766	1544	764	356	90	2	14
7 LBS 12 OZ - 8 LBS 13 OZ	3,343	3	11	43	108	162	222	262	1202	698	414	171	40	3	4
8 LBS 14 OZ - 9 LBS 14 OZ	509	0	1	4	8	19	23	24	158	151	79	31	11	0	0
9 LBS 15 OZ - 11 LBS	68	0	0	0	1	4	6	3	20	13	14	6	1	0	0
11 LBS 1 OZ Y MAS	6	0	0	0	0	0	0	0	4	1	1	0	0	0	0
NO ESPECIFICADO - UNSPECIFIED	6	0	0	1	1	1	0	0	2	1	0	0	0	0	0
MEDIANA DE PESO AL NACER BIRTHWEIGHT MEDIAN		6 LBS 14 OZ													

Tabla 19 - NACIMIENTOS VIVOS POR EDAD DE LA MADRE, PESO AL NACER Y ESTADO JURIDICO
 Table 19 - LIVE BIRTHS BY MOTHER'S AGE, BIRTHWEIGHT AND JURIDICAL STATUS
 PUERTO RICO, 1999

NO VIVEN JUNTOS - NO LEGALMENTE CASADOS - SEPARATE AND NOT LEGALLY MARRIED

Pag. 2 de 2

PESO AL NACER BIRTHWEIGHT	TOTAL	EDAD DE LA MADRE - MOTHER'S AGE													
		<14	14	15	16	17	18	19	20-24	25-29	30-34	35-39	40-44	45 +	NO ESPEC.
TOTALES	8,653	28	98	230	434	577	651	731	3024	1567	815	385	89	4	20
MENOS DE 1 LB - LESS THAN 1 POUND	3	0	0	0	1	0	0	0	0	1	1	0	0	0	0
1 LB - 2 LBS 3 OZ	52	1	1	2	2	5	8	4	16	6	3	3	0	0	1
2 LBS 4 OZ - 3 LBS 4 OZ	65	0	1	2	3	7	9	8	15	11	6	1	1	0	1
3 LBS 5 OZ - 4 LBS 6 OZ	191	0	2	5	10	11	11	21	61	35	20	11	3	1	0
4 LBS 7 OZ - 5 LBS 8 OZ	848	1	10	25	51	57	70	62	286	138	84	54	7	2	1
5 LBS 9 OZ - 6 LBS 9 OZ	2,446	8	29	83	144	191	190	212	855	409	200	91	28	0	6
6 LBS 10 OZ - 7 LBS 11 OZ	3,344	11	39	70	163	221	261	297	1202	591	319	129	30	1	10
7 LBS 12 OZ - 8 LBS 13 OZ	1,448	7	15	36	54	79	92	109	500	311	139	89	16	0	1
8 LBS 14 OZ - 9 LBS 14 OZ	228	0	1	5	4	5	8	18	81	60	37	5	4	0	0
9 LBS 15 OZ - 11 LBS	25	0	0	2	1	1	2	0	6	5	6	2	0	0	0
11 LBS 1 OZ Y MAS	0	0	0	0	0	0	0	0	0	0	0	0	0	0	0
NO ESPECIFICADO - UNSPECIFIED	3	0	0	0	1	0	0	0	2	0	0	0	0	0	0
MEDIANA DE PESO AL NACER BIRTHWEIGHT MEDIAN 6 LBS 14 OZ															

NO ESPECIFICADO - UNSPECIFIED

PESO AL NACER BIRTHWEIGHT	TOTAL	EDAD DE LA MADRE - MOTHER'S AGE													
		<14	14	15	16	17	18	19	20-24	25-29	30-34	35-39	40-44	45 +	NO ESPEC.
TOTALES	3	0	0	0	0	0	0	0	1	0	1	0	0	0	1
MENOS DE 1 LB - LESS THAN 1 POUND	0	0	0	0	0	0	0	0	0	0	0	0	0	0	0
1 LB - 2 LBS 3 OZ	1	0	0	0	0	0	0	0	0	0	1	0	0	0	0
2 LBS 4 OZ - 3 LBS 4 OZ	0	0	0	0	0	0	0	0	0	0	0	0	0	0	0
3 LBS 5 OZ - 4 LBS 6 OZ	0	0	0	0	0	0	0	0	0	0	0	0	0	0	0
4 LBS 7 OZ - 5 LBS 8 OZ	0	0	0	0	0	0	0	0	0	0	0	0	0	0	0
5 LBS 9 OZ - 6 LBS 9 OZ	1	0	0	0	0	0	0	0	0	0	0	0	0	0	1
6 LBS 10 OZ - 7 LBS 11 OZ	0	0	0	0	0	0	0	0	0	0	0	0	0	0	0
7 LBS 12 OZ - 8 LBS 13 OZ	0	0	0	0	0	0	0	0	0	0	0	0	0	0	0
8 LBS 14 OZ - 9 LBS 14 OZ	0	0	0	0	0	0	0	0	0	0	0	0	0	0	0
9 LBS 15 OZ - 11 LBS	0	0	0	0	0	0	0	0	0	0	0	0	0	0	0
11 LBS 1 OZ Y MAS	0	0	0	0	0	0	0	0	0	0	0	0	0	0	0
NO ESPECIFICADO - UNSPECIFIED	1	0	0	0	0	0	0	0	1	0	0	0	0	0	0
MEDIANA DE PESO AL NACER BIRTHWEIGHT MEDIAN 5 LBS 9 OZ															

FUENTE DEPARTAMENTO DE SALUD, SAPEESI, DIVISION DE ESTADISTICAS, SAN JUAN, PUERTO RICO

SOURCE DEPARTMENT OF HEALTH, ASPEESI, DIVISION OF STATISTICS, SAN JUAN, PUERTO RICO

Tabla 20 - NACIMIENTOS VIVOS POR METODO DEL PARTO Y ESTADO JURIDICO
 Table 20 - LIVE BIRTHS BY METHOD OF DELIVERY AND JURIDICAL STATUS
 PUERTO RICO, 1999

ESTADO JURIDICO JURIDICAL STATUS	TOTAL	VAGINAL		CESAREAS	
		NUMERO	POR CIENTO	NUMERO	POR CIENTO
TOTAL	59,684	37,112	62.2	22,572	37.8
LEGALMENTE CASADOS (1)	30,961	17,791	57.5	13,170	42.5
PADRES NO CASADOS (2)	20,067	13,399	66.8	6,668	33.2
NO VIVEN JUNTOS (3)	8,653	5,919	68.4	2,734	31.6
NO ESPECIFICADO	3	3	100	0	0

1/ BORN TO MARRIED MOTHERS

2/ AND 3/ BORN TO UNMARRIED MOTHERS

Gráfica 9
 NACIMIENTOS VIVOS POR METODO DEL PARTO
 Y ESTADO JURIDICO, PUERTO RICO, 1999

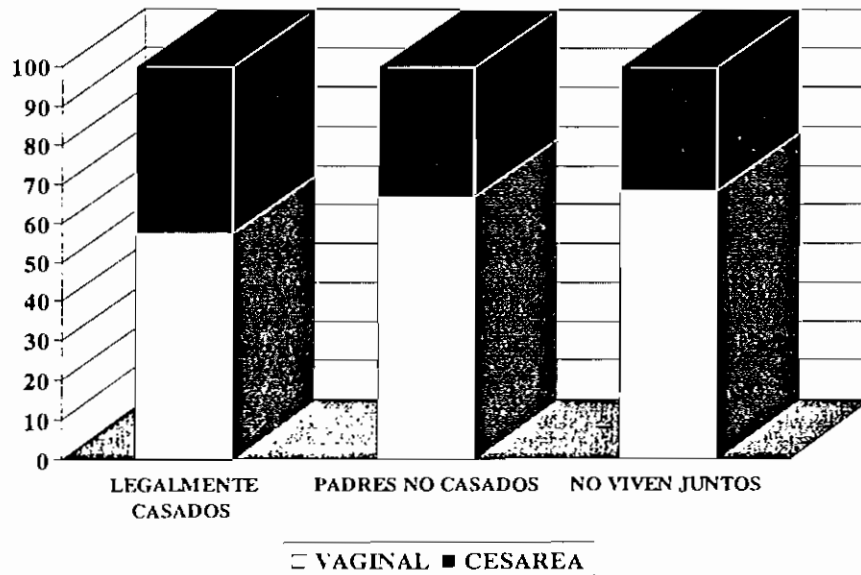

FUENTE: DEPARTAMENTO DE SALUD, SAPEESI, DIVISION DE ESTADISTICAS, SAN JUAN, PUERTO RICO
 SOURCE: DEPARTMENT OF HEALTH, ASPEESI, DIVISION OF STATISTICS, SAN JUAN, PUERTO RICO

Tabla 21 - NACIMIENTOS VIVOS POR SEXO, EDAD DE LA MADRE, ESTADO JURIDICO Y POR CIENTO DE NO CASADOS
 Table 21 - LIVE BIRTHS BY SEX, AGE OF MOTHER, JURIDICAL STATUS AND PERCENTAGE OF UNMARRIED
 PUERTO RICO, 1999

EDAD DE LA MADRE MOTHER'S AGE	ESTADO JURIDICO - JURIDICAL STATUS															POR CIENTO NO CASADOS % UNMARRIED
	TOTAL			LEGALMENTE CASADOS LEGALLY MARRIED			VIVEN JUNTOS LIVING TOGETHER			NO VIVEN JUNTOS SEPARATE			NO ESPECIFICADO UNSPECIFIED			
	TOTAL	Hombres Males	Mujeres Females	TOTAL	Hombres Males	Mujeres Females	TOTAL	Hombres Males	Mujeres Females	TOTAL	Hombres Males	Mujeres Females	TOTAL	Hombres Males	Mujeres Females	
TOTAL	59,684	30,789	28,895	30,961	15,986	14,975	20,067	10,385	9,682	8,653	4,417	4,236	3	1	2	48.1
<12	2	2	0	0	0	0	0	0	0	2	2	0	0	0	0	100.0
12	2	2	0	0	0	0	1	1	0	1	1	0	0	0	0	100.0
13	48	21	27	0	0	0	23	9	14	25	12	13	0	0	0	100.0
14	270	133	137	28	20	8	144	64	80	98	49	49	0	0	0	89.6
15	758	381	377	123	63	60	405	207	198	230	111	119	0	0	0	83.8
16	1,599	813	786	271	127	144	894	466	428	434	220	214	0	0	0	83.1
17	2,350	1,169	1,181	566	286	280	1,207	608	599	577	275	302	0	0	0	75.9
18	3,055	1,588	1,467	867	435	432	1,537	819	718	651	334	317	0	0	0	71.6
19	3,699	1,929	1,770	1,318	678	640	1,650	850	800	731	401	330	0	0	0	64.4
20 - 24	19,098	9,960	9,138	9,000	4,750	4,250	7,073	3,679	3,394	3,024	1,530	1,494	1	1	0	52.9
25 - 29	15,111	7,779	7,332	9,649	4,986	4,663	3,895	1,981	1,914	1,567	812	755	0	0	0	36.1
30 - 34	9,107	4,695	4,412	6,253	3,221	3,032	2,038	1,069	969	815	405	410	1	0	1	31.3
35 - 39	3,785	1,911	1,874	2,457	1,212	1,245	943	493	450	385	206	179	0	0	0	35.1
40 - 44	720	359	361	409	197	212	222	114	108	89	48	41	0	0	0	43.2
45 - 49	33	19	14	20	11	9	9	6	3	4	2	2	0	0	0	39.4
50 - 54	0	0	0	0	0	0	0	0	0	0	0	0	0	0	0	0.0
55 +	0	0	0	0	0	0	0	0	0	0	0	0	0	0	0	0.0
NO ESPECIFICADA - UNKNOWN	47	28	19	0	0	0	26	19	7	20	9	11	1	0	1	97.9

FUENTE: DEPARTAMENTO DE SALUD, SAPEESI, DIVISION DE ESTADISTICAS, SAN JUAN, PUERTO RICO

SOURCE: DEPARTMENT OF HEALTH, ASPESES, DIVISION OF STATISTICS, SAN JUAN, PUERTO RICO.

Tabla 22 - NACIMIENTOS VIVOS POR METODO DEL PARTO Y APGAR SCORE
 Table 22 - LIVE BIRTHS BY METHOD OF DELIVERY AND APGAR SCORE
 PUERTO RICO, 1999

APGAR SCORE	TOTAL	VAGINAL		CESAREAS	
		NUMERO	POR CIENTO	NUMERO	POR CIENTO
AL 1ER MINUTO (1 MIN.)	59,684	37,112	62.2	22,572	37.8
0	42	32	76.2	10	23.8
1	122	70	57.4	52	42.6
2	92	50	54.3	42	45.7
3	136	73	53.7	63	46.3
4	176	75	42.6	101	57.4
5	343	177	51.6	166	48.4
6	743	374	50.3	369	49.7
7	3,397	1,889	55.6	1,508	44.4
8	46,637	30,266	64.9	16,371	35.1
9	7,855	4,004	51	3,851	49
10	60	34	56.7	26	43.3
NO ESPECIF. - UNSPECIFIED	81	68	84	13	16
AL 5TO MINUTO (5 MIN.)	59,684	37,112	62.2	22,572	37.8
0	72	51	70.8	21	29.2
1	37	26	70.3	11	29.7
2	28	19	67.9	9	32.1
3	37	16	43.2	21	56.8
4	53	25	47.2	28	52.8
5	129	76	58.9	53	41.1
6	162	90	55.6	72	44.4
7	540	275	50.9	265	49.1
8	2,647	1,385	52.3	1,262	47.7
9	52,156	32,964	63.2	19,192	36.8
10	3,742	2,117	56.6	1,625	43.4
NO ESPECIF. - UNSPECIFIED	81	68	84	13	16

FUENTE: DEPARTAMENTO DE SALUD, SAPEESI, DIVISION DE ESTADISTICAS, SAN JUAN, PUERTO RICO.

SOURCE: DEPARTMENT OF HEALTH, ASPESES, DIVISION OF STATISTICS, SAN JUAN, PUERTO RICO.

Table 23 - NACIMIENTOS VIVOS POR METODO DEL PARTO Y NUMERO DE VISITAS PRENATALES
 Table 23 - LIVE BIRTHS BY METHOD OF DELIVERY AND NUMBER OF PRENATAL VISITS
 PUERTO RICO, 1999

VISITAS PRENATALES PRENATAL VISITS	TOTAL	VAGINAL		CESAREAS	
		NUMERO	POR CIENTO	NUMERO	POR CIENTO
TOTAL	59,684	37,112	62.2	22,572	37.8
NINGUNA - 0 VISITS	584	488	83.6	96	16.4
1 - 2 VISITAS	625	483	77.3	142	22.7
3 - 4 VISITAS	2,023	1,498	74	525	26
5 - 6 VISITAS	4,820	3,452	71.6	1,368	28.4
7 - 8 VISITAS	8,113	5,447	67.1	2,666	32.9
9 - 10 VISITAS	15,132	9,622	63.6	5,510	36.4
11 - 12 VISITAS	13,943	8,213	58.9	5,730	41.1
13 - 14 VISITAS	6,374	3,653	57.3	2,721	42.7
15 - 16 VISITAS	5,339	2,897	54.3	2,442	45.7
17 - 18 VISITAS	1,371	708	51.6	663	48.4
19 - 20 VISITAS (O MAS)	1,290	599	46.4	691	53.6
NO ESPECIF. - UNSPECIFIED	70	52	74.3	18	25.7

FUENTE: DEPARTAMENTO DE SALUD, SAPEESI, DIVISION DE ESTADISTICAS, SAN JUAN, PUERTO RICO.

SOURCE: DEPARTMENT OF HEALTH, ASPESIS, DIVISION OF STATISTICS, SAN JUAN, PUERTO RICO.

Gráfica 10
 NACIMIENTOS VIVOS POR METODO DEL PARTO
 Y NUMERO DE VISTAS PRENATALES PUERTO RICO, 1999

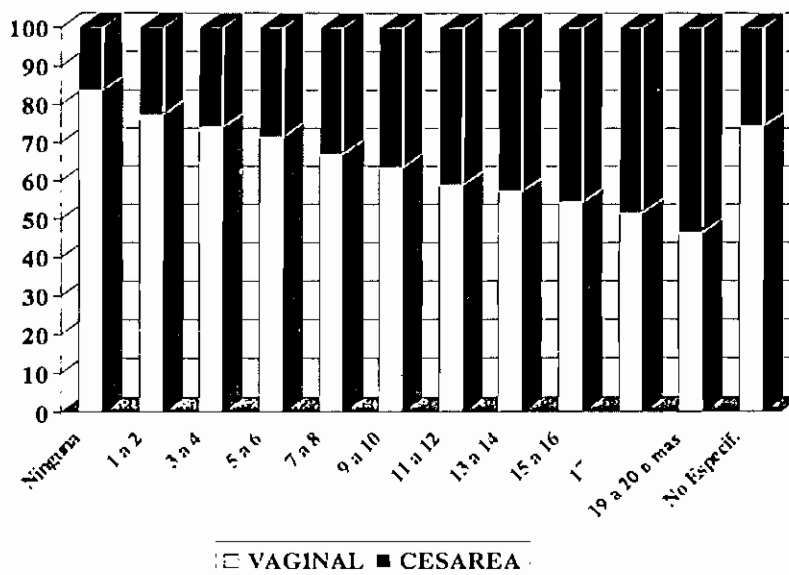

FUENTE: DEPARTAMENTO DE SALUD, SAPEESI, DIVISION DE ESTADISTICAS, SAN JUAN, PUERTO RICO.
 SOURCE: DEPARTMENT OF HEALTH, ASPESIS, DIVISION OF STATISTICS, SAN JUAN, PUERTO RICO.

Tabla 24 - NACIMIENTOS VIVOS POR EDAD DE LA MADRE, METODO DEL PARTO Y MES QUE COMENZO EL CUIDADO PRENATAL
 Table 24 - LIVE BIRTHS BY AGE OF MOTHER, METHOD OF DELIVERY AND MONTH PRENATAL CARE BEGAN
 PUERTO RICO, 1999

EDAD DE LA MADRE Y METODO DEL PARTO AGE OF MOTHER AND METHOD OF DELIVERY	MES EN QUE COMENZO EL CUIDADO PRENATAL - MONTH PRENATAL CARE BEGAN											
	TOTAL	1ERO	2DO	3ERO	4TO	5TO	6TO	7MO	8VO	9NO	NO TUVO	NO ESPEC.
TOTAL - ALL AGES	59,684	8,521	24,028	13,630	6,131	3,260	1,690	943	537	140	566	236
< 15	322	25	69	89	56	39	22	4	10	2	5	1
15 - 19	11,461	1,186	3,621	2,910	1,614	1,000	514	267	134	40	140	35
15	758	62	239	186	113	73	29	24	13	5	13	1
16	1,599	175	482	422	210	153	74	42	16	1	17	7
17	2,350	218	713	615	364	221	122	48	20	6	17	6
18	3,055	328	982	739	417	275	143	71	41	10	43	6
19	3,699	403	1,205	948	510	278	146	82	44	18	50	15
20 - 24	19,098	2,636	7,255	4,493	2,079	1,171	604	350	202	37	184	87
25 - 29	15,111	2,444	6,744	3,248	1,272	593	311	182	103	34	120	60
30 - 34	9,107	1,521	4,274	1,893	714	291	153	85	53	20	68	35
35 - 39	3,785	605	1,704	834	329	132	66	35	29	5	32	14
40 - 44	720	98	334	150	62	28	15	17	4	0	8	4
45 +	33	4	15	7	1	0	3	0	0	1	1	1
DESC. - UNKNOWN	47	2	12	6	4	6	2	3	2	1	8	1
PARTO VAGINAL-VAGINAL	37,112	4,825	14,451	8,562	4,017	2,290	1,182	674	378	92	475	166
< 15	230	20	46	61	41	31	13	4	8	2	3	1
15 - 19	8,160	806	2,562	2,040	1,164	729	388	198	101	32	112	28
15	553	47	177	135	80	52	24	16	8	3	10	1
16	1,147	127	350	287	158	104	58	31	13	1	15	3
17	1,691	153	499	439	267	164	94	36	14	5	15	5
18	2,156	212	689	517	295	210	104	51	32	8	34	4
19	2,613	267	847	662	364	199	108	64	34	15	38	15
20 - 24	12,629	1,635	4,694	2,974	1,396	854	431	256	150	22	150	67
25 - 29	9,062	1,313	3,952	2,027	811	393	201	128	75	19	104	39
30 - 34	4,864	762	2,236	998	406	180	101	59	28	11	63	20
35 - 39	1,804	256	803	395	166	78	37	17	12	4	27	9
40 - 44	315	31	140	63	31	20	8	11	2	0	8	1
45 +	17	2	9	1	1	0	2	0	0	1	1	0
DESC. - UNKNOWN	31	0	9	3	1	5	1	1	2	1	7	1
CESAREA - CAESAREAN	22,572	3,696	9,577	5,068	2,114	970	508	269	159	48	91	72
< 15	92	5	23	28	15	8	9	0	2	0	2	0
15 - 19	3,301	380	1,059	870	450	271	126	69	33	8	28	7
15	205	15	62	51	33	21	5	8	5	2	3	0
16	452	48	132	135	52	49	16	11	3	0	2	4
17	659	65	214	176	97	57	28	12	6	1	2	1
18	899	116	293	222	122	65	39	20	9	2	9	2
19	1,086	136	358	286	146	79	38	18	10	3	12	0
20 - 24	6,469	1,001	2,561	1,519	693	317	173	94	52	15	34	20
25 - 29	6,049	1,131	2,792	1,221	461	200	110	54	28	15	16	21
30 - 34	4,243	759	2,036	895	308	111	52	26	25	9	5	15
35 - 39	1,981	349	901	439	163	54	29	18	17	1	5	5
40 - 44	405	67	194	87	31	8	7	6	2	0	0	3
45 +	16	2	6	6	0	0	1	0	0	0	0	1
DESC. - UNKNOWN	16	2	3	3	3	1	1	2	0	0	1	0

FUENTE: DEPARTAMENTO DE SALUD, SAPEESI, DIVISION DE ESTADISTICAS, SAN JUAN, PR

SOURCE: DEPARTMENT OF HEALTH, ASPESIS, DIVISION OF STATISTICS, SAN JUAN, PR

Tabla 25 - NACIMIENTOS VIVOS POR EL MES DEL EMBARAZO EN QUE COMENZO EL CUIDADO PRENATAL Y
NUMERO DE VISITAS PRENATALES

Table 25 - LIVE BIRTHS BY MONTH PRENATAL CARE BEGAN AND NUMBER OF PRENATAL CARE VISITS
PUERTO RICO, 1999

MES EN QUE COMENZO EL CUIDADO PRENATAL MONTH PRENATAL CARE BEGAN	VISITAS PRENATALES - PRENATAL CARE VISITS							SIN ESPEC. UNSPEC.
	TOTAL	0	< 5	5 - 9	10 - 14	15 - 19	20 +	
TOTAL	59,684	584	2,646	16,808	31,569	6,963	1,037	77
NO TUVO - WITHOUT	566	551	0	0	0	0	0	15
1ER MES - 1ST MONTH	8,518	0	111	1,291	5,384	1,473	254	5
2DO MES - 2ND MONTH	24,020	0	299	4,228	15,284	3,590	605	14
3ER MES - 3RD MONTH	13,625	0	323	4,478	7,183	1,506	129	6
4TO MES - 4TH MONTH	6,128	0	391	3,049	2,461	206	17	4
5TO MES - 5TH MONTH	3,258	0	414	2,017	732	83	9	3
6TO MES - 6TH MONTH	1,687	0	398	999	253	29	8	0
7MO MES - 7TH MONTH	943	0	341	488	91	17	5	1
8VO MES - 8TH MONTH	536	0	286	175	56	16	2	1
9NO MES - 9TH MONTH	139	0	72	19	32	13	2	1
NO ESPECIFICADO - UNSPECIFIED	264	33	11	64	93	30	6	27

FUENTE: DEPARTAMENTO DE SALUD, SAPEESI, DIVISION DE ESTADISTICAS, SAN JUAN, PUERTO RICO.

SOURCE: DEPARTMENT OF HEALTH, ASPESIS, DIVISION OF STATISTICS, SAN JUAN, PUERTO RICO.

Tabla 26 - NACIMIENTOS VIVOS POR NUMERO DE VISITAS PRENATALES Y EDAD DE LA MADRE

Table 26 - LIVE BIRTHS BY TOTAL NUMBER OF PRENATAL CARE VISITS AND MOTHER'S AGE
PUERTO RICO, 1999

EDAD DE LA MADRE MOTHER'S AGE	VISITAS PRENATALES - PRENATAL CARE VISITS							SIN ESPEC. UNSPEC.
	TOTAL	0	< 5	5 - 9	10 - 14	15 - 19	20 +	
TOTAL	59,684	584	2,648	16,810	31,572	6,963	1,037	70
< 12 ANOS	2	0	0	1	1	0	0	0
12	2	0	2	0	0	0	0	0
13	48	0	6	20	19	3	0	0
14	270	5	25	130	99	10	0	1
15	758	14	71	307	327	36	2	1
16	1,599	18	108	675	701	84	12	1
17	2,350	17	159	939	1,069	149	15	2
18	3,055	43	235	1,143	1,407	208	19	0
19	3,699	55	247	1,333	1,764	273	23	4
20-24	19,098	185	975	5,901	9,912	1,861	239	25
25-29	15,111	126	443	3,487	8,515	2,202	325	13
30-34	9,107	72	227	1,859	5,268	1,411	257	13
35-39	3,785	31	113	814	2,092	615	111	9
40-44	720	8	28	176	371	103	34	0
45-49	33	2	2	4	18	7	0	0
50-54	0	0	0	0	0	0	0	0
55+	0	0	0	0	0	0	0	0
EDAD NO ESPECIFICADA - UNSPECIFIED AGE	47	8	7	21	9	1	0	1

FUENTE: DEPARTAMENTO DE SALUD, SAPEESI, DIVISION DE ESTADISTICAS, SAN JUAN, PUERTO RICO.

SOURCE: DEPARTMENT OF HEALTH, ASPESIS, DIVISION OF STATISTICS, SAN JUAN, PUERTO RICO

Tabla 27 - NACIMIENTOS VIVOS POR NUMERO VISITAS PRENATALES Y ESTADO JURIDICO DE LA MADRE
 Table 27 - LIVE BIRTHS BY TOTAL NUMBER OF PRENATAL CARE VISITS AND JURIDICAL STATUS
 PUERTO RICO, 1999

VISITAS PRENATALES PRENATAL CARE VISITS	TOTAL	LEGITIMOS 1/	NO ESTAN CASADOS PERO VIVEN JUNTOS 2/	NO VIVEN JUNTOS 3/	NO ESPEC. 4/
		LEGITIMATES 1/	NOT MARRIED BUT LIVING TOGETHER 2/	NOT LIVING TOGETHER 3/	UNSPEC. 4/
TOTAL	59,684	30,961	20,067	8,653	3
0	584	71	259	253	1
<5	2,648	604	1,314	730	0
5 - 9	16,810	6,417	7,191	3,202	0
10 - 14	31,572	18,429	9,418	3,725	0
15 - 19	6,963	4,680	1,633	650	0
20 +	1,037	734	233	70	0
NO ESPECIFICADO - UNSPECIFIED	70	26	19	23	2

1/ MOTHER LEGALLY MARRIED

2/ PARENTS LIVING CONSENSUALLY

3/ MOTHER UNMARRIED

4/ STATUS UNKNOWN

FUENTE: DEPARTAMENTO DE SALUD, SAPEESI, DIVISION DE ESTADISTICAS, SAN JUAN, PUERTO RICO.

SOURCE: DEPARTMENT OF HEALTH, ASPESIS, DIVISION OF STATISTICS, SAN JUAN, PUERTO RICO.

Tabla 28 - NACIMIENTOS VIVOS POR NUMERO DE VISITAS PRENATALES Y EDAD DE LA MADRE
 Table 28 - LIVE BIRTHS BY TOTAL NUMBER OF PRENATAL CARE VISITS AND MOTHER'S AGE
 PUERTO RICO, 1999

EDAD DE LA MADRE MOTHER'S AGE	VISITAS PRENATALES - PRENATAL CARE VISITS							SIN ESPEC. UNSPEC.
	TOTAL	0	< 5	5 - 9	10 - 14	15 - 19	20 +	
TOTAL	59,684	584	2,648	16,810	31,572	6,963	1,037	70
< 12 AÑOS	2	0	0	1	1	0	0	0
12	2	0	2	0	0	0	0	0
13	48	0	6	20	19	3	0	0
14	270	5	25	130	99	10	0	1
15	758	14	71	307	327	36	2	1
16	1,599	18	108	675	701	84	12	1
17	2,350	17	159	939	1,069	149	15	2
18	3,055	43	235	1,143	1,407	208	19	0
19	3,699	55	247	1,333	1,764	273	23	4
20-24	19,098	185	975	5,901	9,912	1,861	239	25
25-29	15,111	126	443	3,487	8,515	2,202	325	13
30-34	9,107	72	227	1,859	5,268	1,411	257	13
35-39	3,785	31	113	814	2,092	615	111	9
40-44	720	8	28	176	371	103	34	0
45-49	33	2	2	4	18	7	0	0
50-54	0	0	0	0	0	0	0	0
55+	0	0	0	0	0	0	0	0
EDAD NO ESPECIFICADA - UNSPECIFIED AGE	47	8	7	21	9	1	0	1

FUENTE: DEPARTAMENTO DE SALUD, SAPEESI, DIVISION DE ESTADISTICAS, SAN JUAN, PUERTO RICO.

SOURCE: DEPARTMENT OF HEALTH, ASPESIS, DIVISION OF STATISTICS, SAN JUAN, PUERTO RICO.

Tabla 29 - NACIMIENTOS VIVOS POR NUMERO DE VISITAS PRENATALES Y ESCOLARIDAD DE LA MADRE
 Table 29 - LIVE BIRTHS BY TOTAL OF NUMBER OF PRENATAL VISITS AND MOTHER'S EDUCATION
 PUERTO RICO, 1999

EDUCACION DE LA MADRE 1/ EDUCATION OF MOTHER	VISITAS PRENATALES - TOTAL PRENATAL VISITS							SIN ESPEC. UNSPEC.
	TOTAL	0	<5	5 - 9	10 - 14	15 - 19	20 +	
TOTAL	59,684	584	2,648	16,810	31,572	6,963	1,037	70
0	34	3	3	13	13	2	0	0
1 - 3	193	13	29	68	75	6	1	1
4 - 6	1,174	43	145	485	437	52	7	5
7 - 9	7,748	192	727	3,188	3,209	389	32	11
10 - 11	6,889	103	520	2,649	3,165	399	45	8
12	17,361	145	775	5,505	9,076	1,644	197	19
13 - 15	13,676	57	323	3,089	7,892	1,967	336	12
16	10,036	13	91	1,473	6,166	1,962	323	8
17+	2,330	1	19	259	1,433	524	92	2
NO ESPECIFICADO - UNSPECIFIED	243	14	16	81	106	18	4	4

1/ HIGHEST GRADE COMPLETED

FUENTE: DEPARTAMENTO DE SALUD, SAPEESI, DIVISION DE ESTADISTICAS, SAN JUAN, PUERTO RICO.

SOURCE: DEPARTMENT OF HEALTH, ASPESIS, DIVISION OF STATISTICS, SAN JUAN, PUERTO RICO.

Tabla 30 - NACIMIENTOS VIVOS POR MUNICIPIO DE RESIDENCIA Y SEXO
 Table 30 - LIVE BIRTHS BY MUNICIPALITY OF RESIDENCE AND SEX
 PUERTO RICO, 1999

MUNICIPIOS MUNICIPALITIES	AMBOS SEXOS BOTH SEXES	HOMBRES MALES	MUJERES FEMALES	RAZON DE SEXO SEX RATIO
TOTAL	* 59,684	30,789	28,895	106.6
REGION ARECIBO	7,333	3,739	3,594	104.0
AREA DE ARECIBO	3,927	1,993	1,934	103.1
ARECIBO	1,454	734	720	101.9
CAMUY	537	264	273	96.7
HATILLO	547	284	263	108.0
LARES	520	271	249	108.8
QUEBRADILLAS	393	198	195	101.5
UTUADO	476	242	234	103.4
AREA DE MANATI	3,406	1,746	1,660	105.2
BARCELONETA	357	185	172	107.6
CIALES	361	186	175	106.3
FLORIDA	200	98	102	96.1
MANATI	827	438	389	112.6
MOROVIS	587	297	290	102.4
VEGA BAJA	1,074	542	532	101.9
REGION BAYAMON	10,048	5,294	4,754	111.4
AREA BARRANQUITAS	2,199	1,163	1,036	112.3
BARRANQUITAS	470	249	221	112.7
COMERIO	258	138	120	115.0
COROZAL	546	296	250	118.4
NARANJITO	495	252	243	103.7
ORCOVIS	430	228	202	112.9
AREA DE BAYAMON	5,259	2,758	2,501	110.3
BAYAMON	3,574	1,901	1,673	113.6
TOA ALTA	1,049	543	506	107.3
VEGA ALTA	636	314	322	97.5
AREA DE CATANO	2,590	1,373	1,217	112.8
CATANO	513	261	252	103.6
DORADO	593	324	269	120.5
TOA BAJA	1,484	788	696	113.2
REGION DE CAGUAS	8,879	4,558	4,321	105.5
AREA DE CAGUAS	4,530	2,329	2,201	105.8
AGUAS BUENAS	493	243	250	97.2
CAGUAS	2,262	1,158	1,104	104.9
GURABO	574	293	281	104.3
JUNCOS	577	326	251	129.9
SAN LORENZO	624	309	315	98.1
AREA DE CAYEY	1,350	697	653	106.7
AIBONITO	386	190	196	96.9
CAYEY	739	381	358	106.4
CIDRA	611	316	295	107.1
AREA DE HUMACAO	2,613	1,342	1,271	105.6
HUMACAO	935	461	474	97.3
LAS PIEDRAS	529	272	257	105.8
MAUNABO	185	94	91	103.3
NAGUABO	370	208	162	128.4
YABUCOA	594	307	287	107.0
REGION MAYAGUEZ	4,578	2,382	2,196	108.5
AREA DE MAYAGUEZ	3,167	1,611	1,556	103.5
ANASCO	424	220	204	107.8
CABO ROJO	673	339	334	101.5
HORMIGUEROS	213	107	106	100.9
LAS MARIAS	139	68	71	95.8
MARICAO	107	56	51	109.8

Tabla 30 - NACIMIENTOS VIVOS POR MUNICIPIO DE RESIDENCIA Y SEXO
 Table 30 - LIVE BIRTHS BY MUNICIPALITY OF RESIDENCE AND SEX
 PUERTO RICO, 1999

MUNICIPIOS MUNICIPALITIES	AMBOS SEXOS BOTH SEXES	HOMBRES MALES	MUJERES FEMALES	RAZON DE SEXO SEX RATIO
MAYAGUEZ	1,366	692	674	102.7
RINCON	245	129	116	111.2
AREA DE SAN GERMAN	1,411	771	640	120.5
LAJAS	372	206	166	124.1
SABANA GRANDE	423	234	189	123.8
SAN GERMAN	616	331	285	116.1
SUB REGION AGUADILLA	3,449	1,728	1,721	100.4
AGUADA	624	319	305	104.6
AGUADILLA	902	456	446	102.2
ISABELA	619	308	311	99.0
MOCA	672	317	355	89.3
SAN SEBASTIAN	632	328	304	107.9
REGION PONCE	9,936	5,047	4,889	103.2
AREA DE GUAYAMA	1,894	996	898	110.9
ARROYO	286	154	132	116.7
GUAYAMA	762	392	370	106.0
PATILLAS	292	169	123	137.4
SALINAS	554	281	273	102.9
AREA DE PONCE	6,205	3,118	3,087	101.0
ADJUNTAS	300	139	161	86.3
COAMO	669	322	347	92.8
JAYUYA	306	162	144	112.5
JUANA DIAZ	867	461	406	113.6
PONCE	3,069	1,511	1,558	97.0
SANTA ISABEL	451	238	213	111.7
VILLALBA	543	285	258	110.5
AREA DE YAUCO	1,837	933	904	103.2
GUANICA	330	174	156	111.5
GUAYANILLA	357	179	178	100.6
PENUELAS	478	233	245	95.1
YAUCO	672	347	325	106.8
REGION METROPOLITANA	13,034	6,745	6,289	107.3
AREA DE CAROLINA	5,123	2,660	2,463	108.0
CANOVANAS	823	413	410	100.7
CAROLINA	2,729	1,424	1,305	109.1
LOIZA	407	231	176	131.3
TRUJILLO ALTO	1,164	592	572	103.5
AREA DE SAN JUAN	7,911	4,085	3,826	106.8
GUAYNABO	1,471	741	730	101.5
SAN JUAN	6,440	3,344	3,096	108.0
SUB REGION FAJARDO	2,306	1,230	1,076	114.3
CEIBA	278	158	120	131.7
CULEBRA	16	7	9	77.8
FAJARDO	690	383	307	124.8
LUQUILLO	337	175	162	108.0
RIO GRANDE	838	430	408	105.4
VIEQUES	147	77	70	110.0
P R NO ESPECIFICADO	0	0	0	0.0
NO RESIDENTE	97	49	48	102.1
DESCONOCIDOS	24	17	7	242.9

* TOTAL INCLUYE CASOS CON SEXO NO ESPECIFICADO - TOTAL INCLUDES UNSPECIFIED SEX

FUENTE: DEPARTAMENTO DE SALUD, SAPEESI, DIVISION DE ESTADISTICAS, SAN JUAN, PR.

SOURCE: DEPARTMENT OF HEALTH, ASPESIS, DIVISION OF STATISTICS, SAN JUAN, PR.

Tabla 31 - NACIMIENTOS VIVOS POR SEXO, MUNICIPIO DE RESIDENCIA Y EDAD DE LA MADRE
 Table 31 - LIVE BIRTHS BY SEX, MOTHER'S RESIDENCE AND MOTHER'S AGE
 PUERTO RICO, 1999

MUNICIPIO DE RESIDENCIA MOTHER'S RESIDENCE	TOTALES			< 12 AÑOS - < 12 YEARS			12 AÑOS			13 AÑOS		
	TOTAL	HOMBRES MALES	MUJERES FEMALES	TOTAL	HOMBRES MALES	MUJERES FEMALES	TOTAL	HOMBRES MALES	MUJERES FEMALES	TOTAL	HOMBRES MALES	MUJERES FEMALES
TOTAL	59,684	30,789	28,895	2	2	0	2	2	0	48	21	27
REGION ARECIBO	7,333	3,739	3,594	0	0	0	0	0	0	2	2	0
AREA DE ARECIBO	3,927	1,993	1,934	0	0	0	0	0	0	2	2	0
ARECIBO	1,454	734	720	0	0	0	0	0	0	0	0	0
CAMUY	537	264	273	0	0	0	0	0	0	0	0	0
HATILLO	547	284	263	0	0	0	0	0	0	0	0	0
LARES	520	271	249	0	0	0	0	0	0	0	0	0
QUEBRADILLAS	393	198	195	0	0	0	0	0	0	1	1	0
UTUADO	476	242	234	0	0	0	0	0	0	1	1	0
AREA DE MANATI	3,406	1,746	1,660	0	0	0	0	0	0	0	0	0
BARCELONETA	357	185	172	0	0	0	0	0	0	0	0	0
CIALES	361	186	175	0	0	0	0	0	0	0	0	0
FLORIDA	200	98	102	0	0	0	0	0	0	0	0	0
MANATI	827	438	389	0	0	0	0	0	0	0	0	0
MOROVIS	587	297	290	0	0	0	0	0	0	0	0	0
VEGA BAJA	1,074	542	532	0	0	0	0	0	0	0	0	0
REGION BAYAMON	10,048	5,294	4,754	1	1	0	0	0	0	10	5	5
AREA BARRANQUITAS	2,199	1,163	1,036	0	0	0	0	0	0	2	2	0
BARRANQUITAS	470	249	221	0	0	0	0	0	0	0	0	0
COMERIO	258	138	120	0	0	0	0	0	0	2	2	0
COROZAL	546	296	250	0	0	0	0	0	0	0	0	0
NARANJITO	495	252	243	0	0	0	0	0	0	0	0	0
OROCOVIS	430	228	202	0	0	0	0	0	0	0	0	0
AREA DE BAYAMON	5,259	2,758	2,501	1	1	0	0	0	0	4	0	4
BAYAMON	3,574	1,901	1,673	0	0	0	0	0	0	2	0	2
TOA ALTA	1,049	543	506	1	1	0	0	0	0	0	0	0
VEGA ALTA	636	314	322	0	0	0	0	0	0	2	0	2
AREA DE CATANO	2,590	1,373	1,217	0	0	0	0	0	0	4	3	1
CATANO	513	261	252	0	0	0	0	0	0	1	1	0
DORADO	593	324	269	0	0	0	0	0	0	2	2	0
TOA BAJA	1,484	788	696	0	0	0	0	0	0	1	0	1
REGION DE CAGUAS	8,879	4,558	4,321	0	0	0	0	0	0	8	5	3
AREA DE CAGUAS	4,530	2,329	2,201	0	0	0	0	0	0	4	2	2
AGUAS BUENAS	493	243	250	0	0	0	0	0	0	0	0	0
CAGUAS	2,262	1,158	1,104	0	0	0	0	0	0	2	0	2
GURABO	574	293	281	0	0	0	0	0	0	1	1	0
JUNCOS	577	326	251	0	0	0	0	0	0	1	1	0
SAN LORENZO	624	309	315	0	0	0	0	0	0	0	0	0
AREA DE CAYEY	1,736	887	849	0	0	0	0	0	0	3	2	1
AIBONITO	386	190	196	0	0	0	0	0	0	2	1	1
CAYEY	739	381	358	0	0	0	0	0	0	0	0	0
CIDRA	611	316	295	0	0	0	0	0	0	1	1	0
AREA DE HUMACAO	2,613	1,342	1,271	0	0	0	0	0	0	1	1	0
HUMACAO	935	461	474	0	0	0	0	0	0	1	1	0
LAS PIEDRAS	529	272	257	0	0	0	0	0	0	0	0	0
MAUNABO	185	94	91	0	0	0	0	0	0	0	0	0
NAGUABO	370	208	162	0	0	0	0	0	0	0	0	0
YABUCA	594	307	287	0	0	0	0	0	0	0	0	0
REGION MAYAGUEZ	4,578	2,382	2,196	1	1	0	1	1	0	1	1	0
AREA DE MAYAGUEZ	3,167	1,611	1,556	1	1	0	1	1	0	1	1	0
ANASCO	424	220	204	0	0	0	0	0	0	0	0	0
CABO ROJO	673	339	334	0	0	0	0	0	0	0	0	0
HORMIGUEROS	213	107	106	0	0	0	0	0	0	0	0	0
LAS MARIAS	139	68	71	0	0	0	0	0	0	0	0	0

Tabla 31 - NACIMIENTOS VIVOS POR SEXO, MUNICIPIO DE RESIDENCIA Y EDAD DE LA MADRE
 Table 31 - LIVE BIRTHS BY SEX, MOTHER'S RESIDENCE AND MOTHER'S AGE
 PUERTO RICO, 1999

MUNICIPIO DE RESIDENCIA MOTHER'S RESIDENCE	TOTALES			< 12 AÑOS - < 12 YEARS			12 AÑOS			13 AÑOS		
	TOTAL	HOMBRES MALES	MUJERES FEMALES	TOTAL	HOMBRES MALES	MUJERES FEMALES	TOTAL	HOMBRES MALES	MUJERES FEMALES	TOTAL	HOMBRES MALES	MUJERES FEMALES
MARICAO	107	56	51	0	0	0	0	0	0	0	0	0
MAYAGUEZ	1,366	692	674	1	1	0	1	1	0	1	1	0
RINCON	245	129	116	0	0	0	0	0	0	0	0	0
AREA DE SAN GERMAN	1,411	771	640	0	0	0	0	0	0	0	0	0
LAJAS	372	206	166	0	0	0	0	0	0	0	0	0
SABANA GRANDE	423	234	189	0	0	0	0	0	0	0	0	0
SAN GERMAN	616	331	285	0	0	0	0	0	0	0	0	0
SUB REGION AGUADILLA	3,449	1,728	1,721	0	0	0	0	0	0	3	0	3
AGUADA	624	319	305	0	0	0	0	0	0	0	0	0
AGUADILLA	902	456	446	0	0	0	0	0	0	2	0	2
ISABELA	619	308	311	0	0	0	0	0	0	0	0	0
MOCA	672	317	355	0	0	0	0	0	0	1	0	1
SAN SEBASTIAN	632	328	304	0	0	0	0	0	0	0	0	0
REGION PONCE	9,936	5,047	4,889	0	0	0	1	1	0	13	4	9
AREA DE GUAYAMA	1,894	996	898	0	0	0	0	0	0	6	3	3
ARROYO	286	154	132	0	0	0	0	0	0	0	0	0
GUAYAMA	762	392	370	0	0	0	0	0	0	3	2	1
PATILLAS	292	169	123	0	0	0	0	0	0	0	0	0
SALINAS	554	281	273	0	0	0	0	0	0	3	1	2
AREA DE PONCE	6,205	3,118	3,087	0	0	0	1	1	0	7	1	6
ADJUNTAS	300	139	161	0	0	0	0	0	0	0	0	0
COAMO	669	322	347	0	0	0	1	1	0	0	0	0
JAYUYA	306	162	144	0	0	0	0	0	0	0	0	0
JUANA DIAZ	867	461	406	0	0	0	0	0	0	0	0	0
PONCE	3,069	1,511	1,558	0	0	0	0	0	0	4	1	3
SANTA ISABEL	451	238	213	0	0	0	0	0	0	3	0	3
VILLALBA	543	285	258	0	0	0	0	0	0	0	0	0
AREA DE YAUCO	1,837	933	904	0	0	0	0	0	0	0	0	0
GUANICA	330	174	156	0	0	0	0	0	0	0	0	0
GUAYANILLA	357	179	178	0	0	0	0	0	0	0	0	0
PENUELAS	478	233	245	0	0	0	0	0	0	0	0	0
YAUCO	672	347	325	0	0	0	0	0	0	0	0	0
REGION METROPOLITANA	13,034	6,745	6,289	0	0	0	0	0	0	10	4	6
AREA DE CAROLINA	5,123	2,660	2,463	0	0	0	0	0	0	5	2	3
CANOVANAS	823	413	410	0	0	0	0	0	0	1	0	1
CAROLINA	2,729	1,424	1,305	0	0	0	0	0	0	2	1	1
LOIZA	407	231	176	0	0	0	0	0	0	2	1	1
TRUJILLO ALTO	1,164	592	572	0	0	0	0	0	0	0	0	0
AREA DE SAN JUAN	7,911	4,085	3,826	0	0	0	0	0	0	5	2	3
GUAYNABO	1,471	741	730	0	0	0	0	0	0	1	0	1
SAN JUAN	6,440	3,344	3,096	0	0	0	0	0	0	4	2	2
SUB REGION FAJARDO	2,306	1,230	1,076	0	0	0	0	0	0	1	0	1
CEIBA	278	158	120	0	0	0	0	0	0	1	0	1
CULEBRA	16	7	9	0	0	0	0	0	0	0	0	0
FAJARDO	690	383	307	0	0	0	0	0	0	0	0	0
LUQUILLO	337	175	162	0	0	0	0	0	0	0	0	0
RIO GRANDE	838	430	408	0	0	0	0	0	0	0	0	0
VIEQUES	147	77	70	0	0	0	0	0	0	0	0	0
P R NO ESPECIFICADO	0	0	0	0	0	0	0	0	0	0	0	0
NO RESIDENTE	97	49	48	0	0	0	0	0	0	0	0	0
ISLAS VIRGENES	19	9	10	0	0	0	0	0	0	0	0	0
REPUBLICA DOMINICANA	6	4	2	0	0	0	0	0	0	0	0	0
OTROS PAISES	72	36	36	0	0	0	0	0	0	0	0	0
DESCONOCIDOS	24	17	7	0	0	0	0	0	0	0	0	0

Tabla 31 - NACIMIENTOS VIVOS POR SEXO, MUNICIPIO DE RESIDENCIA Y EDAD DE LA MADRE
 Table 31 - LIVE BIRTHS BY SEX, MOTHER'S RESIDENCE AND MOTHER'S AGE
 PUERTO RICO, 1999

MUNICIPIO DE RESIDENCIA MOTHER'S RESIDENCE	14 AÑOS			15 AÑOS			16 AÑOS			17 AÑOS		
	TOTAL	HOMBRES MALES	MUJERES FEMALES	TOTAL	HOMBRES MALES	MUJERES FEMALES	TOTAL	HOMBRES MALES	MUJERES FEMALES	TOTAL	HOMBRES MALES	MUJERES FEMALES
TOTAL	270	133	137	758	381	377	1,599	813	786	2,350	1,169	1,181
REGION ARECIBO	34	15	19	107	49	58	212	114	98	322	165	157
AREA DE ARECIBO	21	10	11	56	28	28	114	64	50	172	89	83
ARECIBO	6	3	3	18	7	11	42	23	19	51	31	20
CAMUY	2	1	1	8	5	3	10	7	3	25	13	12
HATILLO	2	2	0	8	3	5	16	7	9	23	11	12
LARES	5	3	2	8	6	2	21	13	8	32	16	16
QUEBRADILLAS	5	1	4	6	3	3	11	5	6	21	9	12
UTUADO	1	0	1	8	4	4	14	9	5	20	9	11
AREA DE MANATI	13	5	8	51	21	30	98	50	48	150	76	74
BARCELONETA	1	0	1	5	3	2	6	4	2	16	11	5
CIALES	1	0	1	4	3	1	18	9	9	16	8	8
FLORIDA	0	0	0	4	2	2	5	4	1	12	7	5
MANATI	1	0	1	12	4	8	22	12	10	37	19	18
MOROVIS	1	1	0	12	3	9	14	5	9	26	10	16
VEGA BAJA	9	4	5	14	6	8	33	16	17	43	21	22
REGION BAYAMON	35	16	19	108	57	51	260	136	124	398	191	207
AREA BARRANQUITAS	6	3	3	33	18	15	81	40	41	115	59	56
BARRANQUITAS	2	0	2	6	3	3	17	12	5	22	10	12
COMERIO	0	0	0	4	3	1	13	5	8	24	13	11
COROZAL	0	0	0	6	4	2	20	11	9	29	16	13
NARANJITO	2	1	1	9	4	5	12	6	6	25	13	12
OROCOVIS	2	2	0	8	4	4	19	6	13	15	7	8
AREA DE BAYAMON	18	7	11	54	29	25	99	53	46	169	88	81
BAYAMON	8	3	5	31	16	15	58	31	27	103	54	49
TOA ALTA	3	2	1	12	5	7	21	10	11	36	22	14
VEGA ALTA	7	2	5	11	8	3	20	12	8	30	12	18
AREA DE CATANO	11	6	5	21	10	11	80	43	37	114	44	70
CATANO	6	3	3	4	1	3	27	16	11	28	11	17
DORADO	2	2	0	7	5	2	20	13	7	24	8	16
TOA BAJA	3	1	2	10	4	6	33	14	19	62	25	37
REGION DE CAGUAS	43	23	20	112	57	55	248	120	128	374	184	190
AREA DE CAGUAS	26	13	13	49	21	28	134	63	71	183	90	93
AGUAS BUENAS	0	0	0	3	2	1	21	12	9	21	7	14
CAGUAS	13	6	7	26	12	14	60	26	34	87	48	39
GURABO	1	1	0	4	1	3	17	8	9	24	8	16
JUNCOS	4	2	2	6	2	4	20	7	13	25	13	12
SAN LORENZO	8	4	4	10	4	6	16	10	6	26	14	12
AREA DE CAYEY	5	3	2	23	13	10	50	29	21	81	39	42
AIBONITO	2	0	2	7	4	3	9	7	2	20	8	12
CAYEY	2	2	0	12	7	5	18	9	9	35	15	20
CIDRA	1	1	0	4	2	2	23	13	10	26	16	10
AREA DE HUMACAO	12	7	5	40	23	17	64	28	36	110	55	55
HUMACAO	3	2	1	12	7	5	21	9	12	36	16	20
LAS PIEDRAS	0	0	0	8	3	5	10	4	6	21	11	10
MAUNABO	3	1	2	4	4	0	9	4	5	10	5	5
NAGUABO	2	2	0	7	4	3	10	6	4	9	3	6
YABUCOA	4	2	2	9	5	4	14	5	9	34	20	14
REGION MAYAGUEZ	20	9	11	57	25	32	106	53	53	152	67	85
AREA DE MAYAGUEZ	16	6	10	41	18	23	72	36	36	111	52	59
ANASCO	5	1	4	4	1	3	8	4	4	13	9	4
CABO ROJO	3	1	2	6	3	3	9	4	5	17	8	9
HORMIGUEROS	0	0	0	3	0	3	1	0	1	5	3	2

Tabla 31 - NACIMIENTOS VIVOS POR SEXO, MUNICIPIO DE RESIDENCIA Y EDAD DE LA MADRE
 Table 31 - LIVE BIRTHS BY SEX, MOTHER'S RESIDENCE AND MOTHER'S AGE
 PUERTO RICO, 1999

MUNICIPIO DE RESIDENCIA MOTHER'S RESIDENCE	14 AÑOS			15 AÑOS			16 AÑOS			17 AÑOS		
	TOTAL	HOMBRES MALES	MUJERES FEMALES	TOTAL	HOMBRES MALES	MUJERES FEMALES	TOTAL	HOMBRES MALES	MUJERES FEMALES	TOTAL	HOMBRES MALES	MUJERES FEMALES
LAS MARIAS	0	0	0	2	1	1	6	3	3	10	3	7
MARICAO	0	0	0	6	2	4	5	3	2	6	3	3
MAYAGUEZ	8	4	4	17	8	9	38	20	18	54	22	32
RINCON	0	0	0	3	3	0	5	2	3	6	4	2
AREA DE SAN GERMAN	4	3	1	16	7	9	34	17	17	41	15	26
LAJAS	0	0	0	2	1	1	5	5	0	12	3	9
SABANA GRANDE	2	1	1	6	2	4	14	6	8	12	4	8
SAN GERMAN	2	2	0	8	4	4	15	6	9	17	8	9
SUB REGION AGUADILLA	18	13	5	38	19	19	88	46	42	129	66	63
AGUADA	1	1	0	4	1	3	15	10	5	16	8	8
AGUADILLA	6	4	2	15	10	5	25	14	11	32	21	11
ISABELA	4	2	2	7	3	4	15	6	9	28	13	15
MOCA	3	3	0	8	3	5	15	4	11	23	7	16
SAN SEBASTIAN	4	3	1	4	2	2	18	12	6	30	17	13
REGION PONCE	47	19	28	152	75	77	316	160	156	434	214	220
AREA DE GUAYAMA	9	4	5	31	17	14	68	28	40	81	39	42
ARROYO	0	0	0	3	2	1	5	4	1	15	6	9
GUAYAMA	5	2	3	10	8	2	26	13	13	30	14	16
PATILLAS	0	0	0	2	1	1	7	1	6	10	8	2
SALINAS	4	2	2	16	6	10	30	10	20	26	11	15
AREA DE PONCE	27	11	16	93	42	51	192	104	88	263	131	132
ADJUNTAS	4	2	2	6	2	4	11	5	6	17	11	6
COAMO	3	1	2	13	3	10	34	18	16	19	9	10
JAYUYA	1	1	0	5	4	1	8	5	3	23	13	10
JUANA DIAZ	5	0	5	7	4	3	19	12	7	40	19	21
PONCE	8	4	4	44	22	22	85	44	41	118	57	61
SANTA ISABEL	5	2	3	8	1	7	17	12	5	22	11	11
VILLALBA	1	1	0	10	6	4	18	8	10	24	11	13
AREA DE YAUCO	11	4	7	28	16	12	56	28	28	90	44	46
GUANICA	2	1	1	7	2	5	9	6	3	22	13	9
GUAYANILLA	1	0	1	3	1	2	6	4	2	22	12	10
PENUELAS	5	2	3	8	5	3	19	9	10	21	11	10
YAUCO	3	1	2	10	8	2	22	9	13	25	8	17
REGION METROPOLITANA	64	32	32	159	85	74	297	157	140	460	232	228
AREA DE CAROLINA	19	10	9	61	31	30	128	74	54	191	96	95
CANOVANAS	7	4	3	12	8	4	30	16	14	35	14	21
CAROLINA	4	3	1	20	5	15	62	37	25	94	51	43
LOIZA	4	1	3	13	9	4	17	10	7	27	12	15
TRUJILLO ALTO	4	2	2	16	9	7	19	11	8	35	19	16
AREA DE SAN JUAN	45	22	23	98	54	44	169	83	86	269	136	133
GUAYNABO	6	1	5	13	8	5	28	11	17	50	26	24
SAN JUAN	39	21	18	85	46	39	141	72	69	219	110	109
SUB REGION FAJARDO	9	6	3	24	14	10	72	27	45	79	49	30
CEIBA	0	0	0	3	2	1	5	3	2	5	4	1
CULEBRA	0	0	0	1	0	1	0	0	0	0	0	0
FAJARDO	0	0	0	5	2	3	23	9	14	27	19	8
LUQUILLO	2	2	0	2	1	1	14	1	13	18	12	6
RIO GRANDE	5	3	2	11	7	4	18	10	8	22	10	12
VIEQUES	2	1	1	2	2	0	12	4	8	7	4	3
P R NO ESPECIFICADO	0	0	0	0	0	0	0	0	0	0	0	0
NO RESIDENTE	0	0	0	1	0	1	0	0	0	2	1	1
ISLAS VIRGENES	0	0	0	1	0	1	0	0	0	0	0	0
REPUBLICA DOMINICANA	0	0	0	0	0	0	0	0	0	1	1	0
OTROS PAISES	0	0	0	0	0	0	0	0	0	1	0	1
DESCONOCIDOS	0	0	0	0	0	0	0	0	0	0	0	0

Tabla 31 - NACIMIENTOS VIVOS POR SEXO, MUNICIPIO DE RESIDENCIA Y EDAD DE LA MADRE
 Table 31 - LIVE BIRTHS BY SEX, MOTHER'S RESIDENCE AND MOTHER'S AGE
 PUERTO RICO, 1999

MUNICIPIO DE RESIDENCIA MOTHER'S RESIDENCE	18 AÑOS			19 AÑOS			20-24			25-29		
	TOTAL	HOMBRES MALES	MUJERES FEMALES	TOTAL	HOMBRES MALES	MUJERES FEMALES	TOTAL	HOMBRES MALES	MUJERES FEMALES	TOTAL	HOMBRES MALES	MUJERES FEMALES
TOTAL	3,055	1,588	1,467	3,699	1,929	1,770	19,098	9,960	9,138	15,111	7,779	7,332
REGION ARECIBO	394	218	176	458	245	213	2,425	1,242	1,183	1,814	883	931
AREA DE ARECIBO	196	108	88	237	122	115	1,291	648	643	987	480	507
ARECIBO	73	40	33	80	37	43	485	244	241	382	191	191
CAMUY	30	16	14	22	9	13	183	85	98	136	64	72
HATILLO	25	17	8	38	17	21	159	82	77	154	74	80
LARES	27	14	13	35	21	14	174	79	95	108	57	51
QUEBRADILLAS	24	14	10	34	23	11	116	62	54	95	42	53
UTUADO	17	7	10	28	15	13	174	96	78	112	52	60
AREA DE MANATI	198	110	88	221	123	98	1,134	594	540	827	403	424
BARCELONETA	17	10	7	12	2	10	125	68	57	89	43	46
CIALES	30	18	12	24	16	8	119	61	58	75	37	38
FLORIDA	5	3	2	12	7	5	68	30	38	54	27	27
MANATI	45	22	23	45	27	18	265	140	125	214	112	102
MOROVIS	44	28	16	50	24	26	207	116	91	130	57	73
VEGA BAJA	57	29	28	78	47	31	350	179	171	265	127	138
REGION BAYAMON	517	274	243	615	325	290	3,208	1,666	1,542	2,545	1,364	1,181
AREA BARRANQUITAS	147	75	72	157	82	75	709	388	321	504	259	245
BARRANQUITAS	39	21	18	37	20	17	162	91	71	104	49	55
COMERIO	19	11	8	15	7	8	67	35	32	54	32	22
COROZAL	36	13	23	35	21	14	190	102	88	125	62	63
NARANJITO	30	17	13	32	15	17	148	80	68	121	58	63
OROCOVIS	23	13	10	38	19	19	142	80	62	100	58	42
AREA DE BAYAMON	234	126	108	282	142	140	1,632	827	805	1,412	763	649
BAYAMON	152	79	73	203	106	97	1,111	572	539	983	535	448
TOA ALTA	39	25	14	34	16	18	315	154	161	289	153	136
VEGA ALTA	43	22	21	45	20	25	206	101	105	140	75	65
AREA DE CATANO	136	73	63	176	101	75	867	451	416	629	342	287
CATANO	35	15	20	43	21	22	186	92	94	80	46	34
DORADO	28	15	13	45	26	19	183	97	86	151	82	69
TOA BAJA	73	43	30	88	54	34	498	262	236	398	214	184
REGION DE CAGUAS	465	227	238	534	271	263	2,908	1,534	1,374	2,251	1,154	1,097
AREA DE CAGUAS	243	113	130	267	145	122	1,419	721	698	1,179	633	546
AGUAS BUENAS	22	10	12	44	23	21	149	70	79	140	77	63
CAGUAS	114	52	62	122	71	51	681	339	342	604	317	287
GURABO	34	13	21	26	14	12	178	99	79	160	82	78
JUNCOS	37	21	16	37	20	17	209	124	85	136	82	54
SAN LORENZO	36	17	19	38	17	21	202	89	113	139	75	64
AREA DE CAYEY	91	45	46	96	45	51	580	322	258	415	199	216
AIBONITO	25	13	12	19	9	10	117	60	57	92	44	48
CAYEY	29	15	14	45	22	23	272	162	110	167	81	86
CIDRA	37	17	20	32	14	18	191	100	91	156	74	82
AREA DE HUMACAO	131	69	62	171	81	90	909	491	418	657	322	335
HUMACAO	47	23	24	62	33	29	343	183	160	233	108	125
LAS PIEDRAS	23	18	5	34	11	23	186	93	93	138	76	62
MAUNABO	17	7	10	6	2	4	62	30	32	41	20	21
NAGUABO	14	5	9	24	16	8	122	74	48	103	53	50
YABUCOA	30	16	14	45	19	26	196	111	85	142	65	77
REGION MAYAGUEZ	218	116	102	283	153	130	1,530	814	716	1,186	641	545
AREA DE MAYAGUEZ	151	78	73	198	104	94	1,089	560	529	772	404	368
ANASCO	19	8	11	31	19	12	134	64	70	103	50	53
CABO ROJO	35	24	11	47	20	27	206	106	100	196	96	100
HORMIGUEROS	9	7	2	4	2	2	65	30	35	65	30	35

Tabla 31 - NACIMIENTOS VIVOS POR SEXO, MUNICIPIO DE RESIDENCIA Y EDAD DE LA MADRE

Table 31 - LIVE BIRTHS BY SEX, MOTHER'S RESIDENCE AND MOTHER'S AGE

PUERTO RICO, 1999

MUNICIPIO DE RESIDENCIA MOTHER'S RESIDENCE	18 AÑOS			19 AÑOS			20-24			25-29		
	TOTAL	HOMBRES MALES	MUJERES FEMALES	TOTAL	HOMBRES MALES	MUJERES FEMALES	TOTAL	HOMBRES MALES	MUJERES FEMALES	TOTAL	HOMBRES MALES	MUJERES FEMALES
LAS MARIAS	6	2	4	6	3	3	52	30	22	24	11	13
MARICAO	9	4	5	13	8	5	39	22	17	13	9	4
MAYAGUEZ	66	29	37	90	50	40	499	257	242	306	173	133
RINCON	7	4	3	7	2	5	94	51	43	65	35	30
AREA DE SAN GERMAN	67	38	29	85	49	36	441	254	187	414	237	177
LAJAS	23	11	12	26	17	9	111	61	50	120	69	51
SABANA GRANDE	23	17	6	22	12	10	145	85	60	113	68	45
SAN GERMAN	21	10	11	37	20	17	185	108	77	181	100	81
SUB REGION AGUADILLA	166	89	77	224	118	106	1,120	556	564	912	446	466
AGUADA	23	15	8	38	18	20	189	93	96	167	85	82
AGUADILLA	42	21	21	60	32	28	298	140	158	228	109	119
ISABELA	33	21	12	42	24	18	191	92	99	166	83	83
MOCA	39	14	25	45	26	19	237	118	119	179	85	94
SAN SEBASTIAN	29	18	11	39	18	21	205	113	92	172	84	88
REGION PONCE	566	282	284	671	338	333	3,270	1,664	1,606	2,469	1,260	1,209
AREA DE GUAYAMA	120	64	56	135	68	67	616	338	278	496	265	231
ARROYO	16	7	9	18	12	6	93	53	40	84	43	41
GUAYAMA	46	28	18	56	25	31	257	132	125	198	104	94
PATILLAS	16	8	8	21	12	9	98	68	30	82	42	40
SALINAS	42	21	21	40	19	21	168	85	83	132	76	56
AREA DE PONCE	346	173	173	397	199	198	2,056	1,027	1,029	1,535	767	768
ADJUNTAS	15	10	5	23	12	11	83	38	45	68	27	41
COAMO	37	15	22	45	24	21	227	107	120	172	84	88
JAYUYA	20	9	11	20	11	9	108	51	57	70	37	33
JUANA DIAZ	42	22	20	49	18	31	307	172	135	199	109	90
PONCE	183	94	89	205	102	103	1,004	490	514	765	372	393
SANTA ISABEL	22	8	14	27	17	10	156	80	76	120	66	54
VILLALBA	27	15	12	28	15	13	171	89	82	141	72	69
AREA DE YAUCO	100	45	55	139	71	68	598	299	299	438	228	210
GUANICA	17	3	14	36	21	15	109	54	55	75	42	33
GUAYANILLA	20	9	11	21	6	15	119	61	58	97	50	47
PENUELAS	20	9	11	43	23	20	153	74	79	104	51	53
YAUCO	43	24	19	39	21	18	217	110	107	162	85	77
REGION METROPOLITANA	603	315	288	768	402	366	3,841	2,053	1,788	3,279	1,681	1,598
AREA DE CAROLINA	230	123	107	294	151	143	1,602	865	737	1,309	666	643
CANOVANAS	31	14	17	53	23	30	300	150	150	193	104	89
CAROLINA	109	60	49	158	80	78	822	451	371	737	373	364
LOIZA	33	16	17	32	17	15	146	90	56	66	34	32
TRUJILLO ALTO	57	33	24	51	31	20	334	174	160	313	155	158
AREA DE SAN JUAN	373	192	181	474	251	223	2,239	1,188	1,051	1,970	1,015	955
GUAYNABO	55	25	30	75	33	42	339	196	143	389	192	197
SAN JUAN	318	167	151	399	218	181	1,900	992	908	1,581	823	758
SUB REGION FAJARDO	123	65	58	142	76	66	776	422	354	639	341	298
CEIBA	13	5	8	14	9	5	87	55	32	84	46	38
CULEBRA	0	0	0	3	1	2	7	3	4	4	3	1
FAJARDO	38	24	14	38	21	17	237	128	109	194	108	86
LUQUILLO	20	11	9	22	12	10	118	63	55	85	43	42
RIO GRANDE	40	19	21	55	28	27	274	143	131	240	123	117
VIEQUES	12	6	6	10	5	5	53	30	23	32	18	14
P R NO ESPECIFICADO	0	0	0	0	0	0	0	0	0	0	0	0
NO RESIDENTE	3	2	1	4	1	3	20	9	11	16	9	7
ISLAS VIRGENES	0	0	0	1	0	1	4	1	3	3	1	2
REPUBLICA DOMINICANA	0	0	0	1	0	1	1	0	1	1	1	0
OTROS PAISES	3	2	1	2	1	1	15	8	7	12	7	5
DESCONOCIDOS	0	0	0	0	0	0	0	0	0	0	0	0

Tabla 31 - NACIMIENTOS VIVOS POR SEXO, MUNICIPIO DE RESIDENCIA Y EDAD DE LA MADRE
 Table 31 - LIVE BIRTHS BY SEX, MOTHER'S RESIDENCE AND MOTHER'S AGE
 PUERTO RICO, 1999

MUNICIPIO DE RESIDENCIA MOTHER'S RESIDENCE	30-34			35-39			40-44			45-49			NO ESPECIF. - UNKNOWN		
	TOTAL	HOMBRES MALES	MUJERES FEMALES	TOTAL	HOMBRES MALES	MUJERES FEMALES	TOTAL	HOMBRES MALES	MUJERES FEMALES	TOTAL	HOMBRES MALES	MUJERES FEMALES	TOTAL	HOMBRES MALES	MUJERES FEMALES
TOTAL	9,107	4,695	4,412	3,785	1,911	1,874	720	359	361	33	19	14	47	28	19
REGION ARECIBO	1,070	556	514	425	213	212	64	33	31	6	4	2	0	0	0
AREA DE ARECIBO	581	302	279	230	118	112	36	19	17	4	3	1	0	0	0
ARECIBO	220	115	105	83	37	46	13	5	8	1	1	0	0	0	0
CAMUY	87	48	39	29	14	15	5	2	3	0	0	0	0	0	0
HATILLO	75	41	34	42	26	16	4	3	1	1	1	0	0	0	0
LARES	76	40	36	26	18	8	7	3	4	1	1	0	0	0	0
QUEBRADILLAS	54	25	29	24	11	13	2	2	0	0	0	0	0	0	0
UTUADO	69	33	36	26	12	14	5	4	1	1	0	1	0	0	0
AREA DE MANATI	489	254	235	195	95	100	28	14	14	2	1	1	0	0	0
BARCELONETA	61	34	27	24	10	14	1	0	1	0	0	0	0	0	0
CIALES	51	23	28	20	9	11	3	2	1	0	0	0	0	0	0
FLORIDA	30	13	17	10	5	5	0	0	0	0	0	0	0	0	0
MANATI	123	68	55	54	29	25	9	5	4	0	0	0	0	0	0
MOROVIS	70	39	31	27	12	15	4	1	3	2	1	1	0	0	0
VEGA BAJA	154	77	77	60	30	30	11	6	5	0	0	0	0	0	0
REGION BAYAMON	1,541	850	691	694	345	349	111	63	48	1	1	0	4	0	4
AREA BARRANQUITAS	288	152	136	133	72	61	24	13	11	0	0	0	0	0	0
BARRANQUITAS	55	30	25	25	12	13	1	1	0	0	0	0	0	0	0
COMERIO	40	20	20	19	9	10	1	1	0	0	0	0	0	0	0
COROZAL	75	47	28	23	14	9	7	6	1	0	0	0	0	0	0
NARANJITO	78	36	42	31	20	11	7	2	5	0	0	0	0	0	0
OROCOVIS	40	19	21	35	17	18	8	3	5	0	0	0	0	0	0
AREA DE BAYAMON	878	490	388	412	198	214	60	34	26	0	0	0	4	0	4
BAYAMON	586	338	248	288	141	147	46	26	20	0	0	0	3	0	3
TOA ALTA	214	113	101	76	37	39	9	5	4	0	0	0	0	0	0
VEGA ALTA	78	39	39	48	20	28	5	3	2	0	0	0	1	0	1
AREA DE CATANO	375	208	167	149	75	74	27	16	11	1	1	0	0	0	0
CATANO	66	37	29	32	14	18	5	4	1	0	0	0	0	0	0
DORADO	93	54	39	30	15	15	7	4	3	1	1	0	0	0	0
TOA BAJA	216	117	99	87	46	41	15	8	7	0	0	0	0	0	0
REGION DE CAGUAS	1,322	661	661	499	263	236	107	53	54	5	3	2	3	3	0
AREA DE CAGUAS	714	358	356	250	137	113	58	30	28	4	3	1	0	0	0
AGUAS BUENAS	62	25	37	23	11	12	7	5	2	1	1	0	0	0	0
CAGUAS	381	192	189	138	76	62	32	17	15	2	2	0	0	0	0
GURABO	90	48	42	33	14	19	6	4	2	0	0	0	0	0	0
JUNCOS	69	35	34	29	17	12	4	2	2	0	0	0	0	0	0
SAN LORENZO	112	58	54	27	19	8	9	2	7	1	0	1	0	0	0
AREA DE CAYEY	263	131	132	105	47	58	23	11	12	0	0	0	1	1	0
AIBONITO	56	28	28	29	12	17	8	4	4	0	0	0	0	0	0
CAYEY	107	46	61	39	17	22	12	4	8	0	0	0	1	1	0
CIDRA	100	57	43	37	18	19	3	3	0	0	0	0	0	0	0
AREA DE HUMACAO	345	172	173	144	79	65	26	12	14	1	0	1	2	2	0
HUMACAO	115	54	61	50	22	28	11	3	8	1	0	1	0	0	0
LAS PIEDRAS	79	34	45	27	20	7	3	2	1	0	0	0	0	0	0
MAUNABO	28	16	12	2	2	0	3	3	0	0	0	0	0	0	0
NAGUABO	51	30	21	25	14	11	3	1	2	0	0	0	0	0	0
YABUCOA	72	38	34	40	21	19	6	3	3	0	0	0	2	2	0
REGION MAYAGUEZ	695	352	343	263	121	142	62	26	36	2	1	1	1	1	0
AREA DE MAYAGUEZ	483	246	237	186	84	102	43	19	24	1	0	1	1	1	0
AÑASCO	76	48	28	27	13	14	4	3	1	0	0	0	0	0	0
CABO ROJO	104	53	51	40	18	22	9	5	4	0	0	0	1	1	0
HORMIGUEROS	38	24	14	15	7	8	8	4	4	0	0	0	0	0	0
LAS MARIAS	24	10	14	7	5	2	2	0	2	0	0	0	0	0	0
MARICAO	9	3	6	3	1	2	3	1	2	1	0	1	0	0	0
MAYAGUEZ	191	90	101	79	31	48	15	5	10	0	0	0	0	0	0

Tabla 31 - NACIMIENTOS VIVOS POR SEXO, MUNICIPIO DE RESIDENCIA Y EDAD DE LA MADRE
 Table 31 - LIVE BIRTHS BY SEX, MOTHER'S RESIDENCE AND MOTHER'S AGE
 PUERTO RICO, 1999

MUNICIPIO DE RESIDENCIA MOTHER'S RESIDENCE	30-34			35-39			40-44			45-49			NO ESPECIF. - UNKNOWN		
	TOTAL	HOMBRES MALES	MUJERES FEMALES	TOTAL	HOMBRES MALES	MUJERES FEMALES	TOTAL	HOMBRES MALES	MUJERES FEMALES	TOTAL	HOMBRES MALES	MUJERES FEMALES	TOTAL	HOMBRES MALES	MUJERES FEMALES
RINCON	41	18	23	15	9	6	2	1	1	0	0	0	0	0	0
AREA DE SAN GERMAN	212	106	106	77	37	40	19	7	12	1	1	0	0	0	0
LAJAS	53	25	28	16	10	6	4	4	0	0	0	0	0	0	0
SABANA GRANDE	65	30	35	16	8	8	5	1	4	0	0	0	0	0	0
SAN GERMAN	94	51	43	45	19	26	10	2	8	1	1	0	0	0	0
SUB REGION AGUADILLA	495	266	229	208	86	122	45	23	22	2	0	2	1	0	1
AGUADA	104	59	45	56	23	33	11	6	5	0	0	0	0	0	0
AGUADILLA	119	67	52	58	29	29	14	9	5	2	0	2	1	0	1
ISABELA	80	44	36	42	15	27	11	5	6	0	0	0	0	0	0
MOCA	94	48	46	25	8	17	3	1	2	0	0	0	0	0	0
SAN SEBASTIAN	98	48	50	27	11	16	6	2	4	0	0	0	0	0	0
REGION PONCE	1,291	662	629	584	309	275	111	54	57	6	3	3	5	2	3
AREA DE GUAYAMA	233	117	116	87	49	38	11	4	7	0	0	0	1	0	1
ARROYO	34	18	16	15	8	7	3	1	2	0	0	0	0	0	0
GUAYAMA	98	45	53	30	18	12	3	1	2	0	0	0	0	0	0
PATILLAS	36	18	18	17	10	7	2	1	1	0	0	0	1	0	1
SALINAS	65	36	29	25	13	12	3	1	2	0	0	0	0	0	0
AREA DE PONCE	798	414	384	408	209	199	75	36	39	6	3	3	1	0	1
ADJUNTAS	44	21	23	26	10	16	3	1	2	0	0	0	0	0	0
COAMO	80	44	36	35	15	20	3	1	2	0	0	0	0	0	0
JAYUYA	33	23	10	15	7	8	2	1	1	1	0	1	0	0	0
JUANA DIAZ	127	64	63	63	35	28	9	6	3	0	0	0	0	0	0
PONCE	392	195	197	209	107	102	46	20	26	5	3	2	1	0	1
SANTA ISABEL	43	22	21	25	17	8	3	2	1	0	0	0	0	0	0
VILLALBA	79	45	34	35	18	17	9	5	4	0	0	0	0	0	0
AREA DE YAUCO	260	131	129	89	51	38	25	14	11	0	0	0	3	2	1
GUANICA	36	19	17	13	10	3	4	3	1	0	0	0	0	0	0
GUAYANILLA	45	22	23	16	10	6	6	3	3	0	0	0	1	1	0
PENUELAS	76	33	43	23	12	11	5	4	1	0	0	0	1	0	1
YAUCO	103	57	46	37	19	18	10	4	6	0	0	0	1	1	0
REGION METROPOLITANA	2,334	1,160	1,174	1,000	514	486	198	97	101	10	6	4	11	7	4
AREA DE CAROLINA	865	427	438	341	177	164	71	35	36	6	3	3	1	0	1
CANOVANAS	112	56	56	42	20	22	5	2	3	2	2	0	0	0	0
CAROLINA	478	243	235	194	99	95	45	20	25	3	1	2	1	0	1
LOIZA	42	22	20	19	14	5	6	5	1	0	0	0	0	0	0
TRUJILLO ALTO	233	106	127	86	44	42	15	8	7	1	0	1	0	0	0
AREA DE SAN JUAN	1,469	733	736	659	337	322	127	62	65	4	3	1	10	7	3
GUAYNABO	341	171	170	151	65	86	23	13	10	0	0	0	0	0	0
SAN JUAN	1,128	562	566	508	272	236	104	49	55	4	3	1	10	7	3
SUB REGION FAJARDO	325	169	156	99	54	45	17	7	10	0	0	0	0	0	0
CEIBA	47	22	25	18	12	6	1	0	1	0	0	0	0	0	0
CULEBRA	1	0	1	0	0	0	0	0	0	0	0	0	0	0	0
FAJARDO	96	53	43	30	17	13	2	2	0	0	0	0	0	0	0
LUQUILLO	46	25	21	6	4	2	4	1	3	0	0	0	0	0	0
RIO GRANDE	126	64	62	39	19	20	8	4	4	0	0	0	0	0	0
VIEQUES	9	5	4	6	2	4	2	0	2	0	0	0	0	0	0
P R NO ESPECIFICADO	0	0	0	0	0	0	0	0	0	0	0	0	0	0	0
NO RESIDENTE	31	17	14	13	6	7	5	3	2	1	1	0	1	0	1
ISLAS VIRGENES	5	3	2	3	3	0	1	0	1	1	1	0	0	0	0
REPUBLICA DOMINICANA	1	1	0	0	0	0	1	1	0	0	0	0	0	0	0
OTROS PAISES	25	13	12	10	3	7	3	2	1	0	0	0	1	0	1
DESCONOCIDOS	3	2	1	0	0	0	0	0	0	0	0	0	21	15	6

FUENTE: DEPARTAMENTO DE SALUD, SAPEESI, DIVISION DE ESTADISTICAS, SAN JUAN, PUERTO RICO

SOURCE: DEPARTMENT OF HEALTH, ASPESIS, DIVISION OF STATISTICS, SAN JUAN, PUERTO RICO

Tabla 32 - NACIMIENTOS VIVOS POR MUNICIPIO DE RESIDENCIA DE LA MADRE (BAJO PESO, ADOLESCENTES, SOLTERAS Y CUIDADO PRENATAL TEMPRANO)
 Table 32 - LIVE BIRTHS BY MUNICIPALITY OF MOTHER'S RESIDENCE (LOW BIRTH WEIGHT, TEENAGE MOTHERS, ILLEGITIMATE AND EARLY PRENATAL CARE)
 PUERTO RICO, 1999

REGION Y/O MUNICIPIO RESIDENCIA	TOTAL NAC. VIVOS	MUY BAJO PESO <1,500 GR O <3LB 5OZ		BAJO PESO <2,500 GR O <5LB 9OZ		MADRES ADOLESCENTES 10 A 19 AÑOS		MADRES SOLTERAS Y/O CONSENSUAL		CUIDADO PRENATAL PRIMER TRIMESTRE	
		NUMERO	POR CIENTO	NUMERO	POR CIENTO	NUMERO	POR CIENTO	NUMERO	POR CIENTO	NUMERO	POR CIENTO
TOTAL	59,684	797	1.3	6,810	11.4	11,783	19.7	28,720	48.1	46,179	77.4
REGION ARECIBO	7,333	92	1.3	883	12.0	1,529	20.9	3,122	42.6	6,257	85.3
AREA DE ARECIBO	3,927	49	1.2	516	13.1	798	20.3	1,460	37.2	3,377	86.0
ARECIBO	1,454	15	1.0	181	12.4	270	18.6	584	40.2	1,316	90.5
CAMUY	537	8	1.5	75	14.0	97	18.1	154	28.7	480	89.4
HATILLO	547	5	0.9	62	11.3	112	20.5	168	30.7	449	82.1
LARES	520	6	1.2	66	12.7	128	24.6	211	40.6	424	81.5
QUEBRADILLAS	393	6	1.5	62	15.8	102	26.0	141	35.9	317	80.7
UTUADO	476	9	1.9	70	14.7	89	18.7	202	42.4	391	82.1
AREA DE MANATI	3,406	43	1.3	367	10.8	731	21.5	1,662	48.8	2,880	84.6
BARCELONETA	357	5	1.4	25	7.0	57	16.0	160	44.8	310	86.8
CIALES	361	7	1.9	36	10.0	93	25.8	192	53.2	312	86.4
FLORIDA	200	0	0.0	11	5.5	38	19.0	76	38.0	172	86.0
MANATI	827	8	1.0	77	9.3	162	19.6	380	45.9	675	81.6
MOROVIS	587	5	0.9	87	14.8	147	25.0	332	56.6	537	91.5
VEGA BAJA	1,074	18	1.7	131	12.2	234	21.8	522	48.6	874	81.4
REGION BAYAMON	10,048	134	1.3	1,200	11.9	1,944	19.3	5,106	50.8	7,635	76.0
AREA BARRANQUITAS	2,199	16	0.7	236	10.7	541	24.6	1,262	57.4	1,832	83.3
BARRANQUITAS	470	3	0.6	43	9.1	123	26.2	289	61.5	403	85.7
COMERIO	258	2	0.8	31	12.0	77	29.8	164	63.6	213	82.6
COROZAL	546	5	0.9	61	11.2	126	23.1	279	51.1	482	88.3
NARANJITO	495	5	1.0	51	10.3	110	22.2	255	51.5	398	80.4
OROCOVIS	430	1	0.2	50	11.6	105	24.4	275	64.0	336	78.1
AREA DE BAYAMON	5,259	78	1.5	653	12.4	861	16.4	2,439	46.4	3,986	75.8
BAYAMON	3,574	63	1.8	484	13.5	557	15.6	1,691	47.3	2,621	73.3
TOA ALTA	1,049	5	0.5	92	8.8	146	13.9	409	39.0	809	77.1
VEGA ALTA	636	10	1.6	77	12.1	158	24.8	339	53.3	556	87.4
AREA DE CATANO	2,590	40	1.5	311	12.0	542	20.9	1,405	54.2	1,817	70.2
CATANO	513	13	2.5	69	13.5	144	28.1	356	69.4	286	55.8
DORADO	593	2	0.3	64	10.8	128	21.6	289	48.7	457	77.1
TOA BAJA	1,484	25	1.7	178	12.0	270	18.2	760	51.2	1,074	72.4
REGION CAGUAS	8,879	119	1.3	1,008	11.4	1,784	20.1	4,414	49.7	6,956	78.3
AREA DE CAGUAS	4,530	73	1.6	580	12.8	906	20.0	2,207	48.7	3,531	77.9
AGUAS BUENAS	493	7	1.4	41	8.3	111	22.5	234	47.5	350	71.0
CAGUAS	2,262	40	1.8	326	14.4	424	18.7	1,119	49.5	1,810	80.0
GURABO	574	12	2.1	71	12.4	107	18.6	250	43.6	461	80.3

Tabla 32 - NACIMIENTOS VIVOS POR MUNICIPIO DE RESIDENCIA DE LA MADRE (BAJO PESO, ADOLESCENTES, SOLTERAS Y CUIDADO PRENATAL TEMPRANO)
 Table 32 - LIVE BIRTHS BY MUNICIPALITY OF MOTHER'S RESIDENCE (LOW BIRTH WEIGHT, TEENAGE MOTHERS, ILLEGITIMATE AND EARLY PRENATAL CARE)
 PUERTO RICO, 1999

REGION Y/O MUNICIPIO RESIDENCIA	TOTAL NAC. VIVOS	MUY BAJO PESO <1,500 GR O <3LB 5OZ		BAJO PESO <2,500 GR O <5LB 9OZ		MADRES ADOLESCENTES 10 A 19 AÑOS		MADRES SOLTERAS Y/O CONSENSUAL		CUIDADO PRENATAL PRIMER TRIMESTRE	
		NUMERO	POR CIENTO	NUMERO	POR CIENTO	NUMERO	POR CIENTO	NUMERO	POR CIENTO	NUMERO	POR CIENTO
JUNCOS	577	8	1.4	67	11.6	130	22.5	291	50.4	400	69.3
SAN LORENZO	624	6	1.0	75	12.0	134	21.5	313	50.2	510	81.7
AREA DE CAYEY	1,736	20	1.2	188	10.8	349	20.1	926	53.3	1,314	75.7
AIBONITO	386	6	1.6	51	13.2	84	21.8	213	55.2	317	82.1
CAYEY	739	6	0.8	71	9.6	141	19.1	409	55.3	521	70.5
CIDRA	611	8	1.3	66	10.8	124	20.3	304	49.8	476	77.9
AREA DE HUMACAO	2,613	26	1.0	240	9.2	529	20.2	1,281	49.0	2,111	80.8
HUMACAO	935	7	0.7	76	8.1	182	19.5	463	49.5	737	78.8
LAS PIEDRAS	529	5	0.9	43	8.1	96	18.1	230	43.5	449	84.9
MAUNABO	185	3	1.6	16	8.6	49	26.5	105	56.8	161	87.0
NAGUABO	370	6	1.6	34	9.2	66	17.8	166	44.9	284	76.8
YABUCOA	594	5	0.8	71	12.0	136	22.9	317	53.4	480	80.8
REGION MAYAGUEZ	4,578	65	1.4	556	12.1	839	18.3	1,815	39.6	3,607	78.8
AREA DE MAYAGUEZ	3,167	51	1.6	364	11.5	592	18.7	1,267	40.0	2,511	79.3
ANASCO	424	9	2.1	51	12.0	80	18.9	154	36.3	347	81.8
CABO ROJO	673	8	1.2	86	12.8	117	17.4	241	35.8	544	80.8
HORMIGUEROS	213	4	1.9	14	6.6	22	10.3	71	33.3	177	83.1
LAS MARIAS	139	1	0.7	13	9.4	30	21.6	62	44.6	119	85.6
MARICAO	107	5	4.7	25	23.4	39	36.4	57	53.3	89	83.2
MAYAGUEZ	1,366	20	1.5	155	11.3	276	20.2	594	43.5	1,023	74.9
RINCON	245	4	1.6	20	8.2	28	11.4	88	35.9	212	86.5
AREA DE SAN GERMAN	1,411	14	1.0	192	13.6	247	17.5	548	38.8	1,096	77.7
LAJAS	372	3	0.8	42	11.3	68	18.3	148	39.8	279	75.0
SABANA GRANDE	423	4	0.9	59	13.9	79	18.7	171	40.4	344	81.3
SAN GERMAN	616	7	1.1	91	14.8	100	16.2	229	37.2	473	76.8
SUBREGION AGUADILLA	3,449	38	1.1	382	11.1	666	19.3	1,106	32.1	3,012	87.3
AGUADA	624	5	0.8	64	10.3	97	15.5	178	28.5	567	90.9
AGUADILLA	902	12	1.3	112	12.4	182	20.2	339	37.6	777	86.1
ISABELA	619	7	1.1	66	10.7	129	20.8	203	32.8	524	84.7
MOCA	672	7	1.0	75	11.2	134	19.9	179	26.6	597	88.8
SAN SEBASTIAN	632	7	1.1	65	10.3	124	19.6	207	32.8	547	86.6
REGION PONCE	9,936	116	1.2	1,101	11.1	2,200	22.1	5,210	52.4	7,674	77.2
AREA DE GUAYAMA	1,894	19	1.0	192	10.1	450	23.8	1,062	56.1	1,510	79.7
ARROYO	286	4	1.4	29	10.1	57	19.9	157	54.9	233	81.5
GUAYAMA	762	3	0.4	71	9.3	176	23.1	424	55.6	611	80.2
PATILLAS	292	4	1.4	28	9.6	56	19.2	141	48.3	242	82.9

Tabla 32 - NACIMIENTOS VIVOS POR MUNICIPIO DE RESIDENCIA DE LA MADRE (BAJO PESO, ADOLESCENTES, SOLTERAS Y CUIDADO PRENATAL TEMPRANO)
 Table 32 - LIVE BIRTHS BY MUNICIPALITY OF MOTHER'S RESIDENCE (LOW BIRTH WEIGHT, TEENAGE MOTHERS, ILLEGITIMATE AND EARLY PRENATAL CARE)
 PUERTO RICO, 1999

REGION Y/O MUNICIPIO RESIDENCIA	TOTAL NAC. VIVOS	MUY BAJO PESO <1,500 GR O <3LB 5OZ		BAJO PESO <2,500 GR O <5LB 9OZ		MADRES ADOLESCENTES 10 A 19 AÑOS		MADRES SOLTERAS Y/O CONSENSUAL		CUIDADO PRENATAL PRIMER TRIMESTRE	
		NUMERO	POR CIENTO	NUMERO	POR CIENTO	NUMERO	POR CIENTO	NUMERO	POR CIENTO	NUMERO	POR CIENTO
SALINAS	554	8	1.4	64	11.6	161	29.1	340	61.4	424	76.5
AREA DE PONCE	6,205	81	1.3	699	11.3	1,326	21.4	3,246	52.3	4,816	77.6
ADJUNTAS	300	5	1.7	41	13.7	76	25.3	145	48.3	253	84.3
COAMO	669	8	1.2	77	11.5	152	22.7	367	54.9	549	82.1
JAYUYA	306	1	0.3	32	10.5	77	25.2	167	54.6	232	75.8
JUANA DIAZ	867	11	1.3	72	8.3	162	18.7	426	49.1	692	79.8
PONCE	3,069	40	1.3	353	11.5	647	21.1	1,592	51.9	2,276	74.2
SANTA ISABEL	451	8	1.8	62	13.7	104	23.1	272	60.3	390	86.5
VILLALBA	543	8	1.5	62	11.4	108	19.9	277	51.0	424	78.1
AREA DE YAUCO	1,837	16	0.9	210	11.4	424	23.1	902	49.1	1,348	73.4
GUANICA	330	2	0.6	43	13.0	93	28.2	161	48.8	238	72.1
GUAYANILLA	357	5	1.4	43	12.0	73	20.4	167	46.8	257	72.0
PENUELAS	478	4	0.8	46	9.6	116	24.3	254	53.1	363	75.9
YAUCO	672	5	0.7	78	11.6	142	21.1	320	47.6	490	72.9
REGION METROPOLITANA	13,034	196	1.5	1,395	10.7	2,361	18.1	6,866	52.7	9,145	70.2
AREA DE CAROLINA	5,123	83	1.6	584	11.4	928	18.1	2,521	49.2	3,676	71.8
CANOVANAS	823	16	1.9	91	11.1	169	20.5	414	50.3	585	71.1
CAROLINA	2,729	45	1.6	316	11.6	449	16.5	1,325	48.6	1,908	69.9
LOIZA	407	7	1.7	56	13.8	128	31.4	262	64.4	300	73.7
TRUJILLO ALTO	1,164	15	1.3	121	10.4	182	15.6	520	44.7	883	75.9
AREA DE SAN JUAN	7,911	113	1.4	811	10.3	1,433	18.1	4,345	54.9	5,469	69.1
GUAYNABO	1,471	26	1.8	132	9.0	228	15.5	615	41.8	1,077	73.2
SAN JUAN	6,440	87	1.4	679	10.5	1,205	18.7	3,730	57.9	4,392	68.2
SUBREGION FAJARDO	2,306	29	1.3	266	11.5	450	19.5	1,019	44.2	1,818	78.8
CEIBA	278	2	0.7	26	9.4	41	14.7	94	33.8	240	86.3
CULEBRA	16	0	0.0	2	12.5	4	25.0	6	37.5	12	75.0
FAJARDO	690	13	1.9	74	10.7	131	19.0	322	46.7	563	81.6
LUQUILLO	337	4	1.2	46	13.6	78	23.1	159	47.2	261	77.4
RIO GRANDE	838	7	0.8	99	11.8	151	18.0	339	40.5	638	76.1
VIEQUES	147	3	2.0	19	12.9	45	30.6	99	67.3	104	70.7
NO RESIDENTE	97	5	5.2	13	13.4	10	10.3	39	40.2	65	67.0
DESCONOCIDO	24	3	12.5	6	25.0	0	0.0	23	95.8	10	41.7

FUENTE: DEPARTAMENTO DE SALUD, SAPEESI, DIVISION DE ESTADISTICAS, SAN JUAN, PUERTO RICO.

SOURCE: DEPARTMENT OF HEALTH, ASPESIS, DIVISION OF STATISTICS, SAN JUAN, PUERTO RICO

Tabla 33 - NACIMIENTOS VIVOS POR REGION DE RESIDENCIA DE LA MADRE (BAJO PESO, ADOLESCENTE, SOLTERAS Y CUIDADO PRENATAL TEMPRANO)
 Table 33 - LIVE BIRTH BY REGION OF MOTHER'S RESIDENCE (LOW BIRTH WEIGHT, TEENAGE MOTHERS, ILLEGITIMATE AND EARLY PRENATAL CARE)
 PUERTO RICO, 1999

REGION Y/O MUNICIPIO RESIDENCIA	TOTAL NAC. VIVOS	MUY BAJO PESO <1,500 GR O <3 LB 5OZ		BAJO PESO <2,500 GR O <5 LB 9OZ		MADRES ADOLESCENTES 10 A 19 AÑOS		MADRES SOLTERAS Y/O CONSENSUAL		CUIDADO PRENATAL PRIMER TRIMESTRE	
		NUMERO	POR CIENTO	NUMERO	POR CIENTO	NUMERO	POR CIENTO	NUMERO	POR CIENTO	NUMERO	POR CIENTO
TOTAL	59,684	797	1.3	6,810	11.4	11,783	19.7	28,720	48.1	46,179	77.4
ARECIBO	7,333	92	1.3	883	12.0	1,529	20.9	3,122	42.6	6,257	85.3
BAYAMON	10,048	134	1.3	1,200	11.9	1,944	19.3	5,106	50.8	7,635	76.0
CAGUAS	8,879	119	1.3	1,008	11.4	1,784	20.1	4,414	49.7	6,956	78.3
MAYAGUEZ	4,578	65	1.4	556	12.1	839	18.3	1,815	39.6	3,607	78.8
AGUADILLA	3,449	38	1.1	382	11.1	666	19.3	1,106	32.1	3,012	87.3
PONCE	9,936	116	1.2	1,101	11.1	2,200	22.1	5,210	52.4	7,674	77.2
METROPOLITANA	13,034	196	1.5	1,395	10.7	2,361	18.1	6,866	52.7	9,145	70.2
FAJARDO	2,306	29	1.3	266	11.5	450	19.5	1,019	44.2	1,818	78.8
P R NO ESPECIFICADO	0	0	0.0	0	0.0	0	0.0	0	0.0	0	0.0
NO RESIDENTE	97	5	5.2	13	13.4	10	10.3	39	40.2	65	67.0
HOSPITAL PUBLICO	20,231	421	2.1	2,952	14.6	5,730	28.3	12,939	64.0	14,154	70.0
ARECIBO	3,263	65	2.0	516	15.8	820	25.1	1,651	50.6	2,764	84.7
BAYAMON	2,041	68	3.3	350	17.1	630	30.9	1,479	72.5	1,445	70.8
CAGUAS	1,559	45	2.9	302	19.4	501	32.1	1,077	69.1	980	62.9
MAYAGUEZ	1,679	34	2.0	242	14.4	391	23.3	834	49.7	1,174	69.9
AGUADILLA	1,449	27	1.9	212	14.6	391	27.0	652	45.0	1,237	85.4
PONCE	3,952	50	1.3	505	12.8	1,121	28.4	2,542	64.3	2,934	74.2
METROPOLITANA	5,779	115	2.0	736	12.7	1,761	30.5	4,449	77.0	3,256	56.3
FAJARDO	479	13	2.7	79	16.5	111	23.2	238	49.7	344	71.8
P R NO ESPECIFICADO	0	0	0.0	0	0.0	0	0.0	0	0.0	0	0.0
NO RESIDENTE	19	2	10.5	5	26.3	4	21.1	7	36.8	15	78.9
DESCONOCIDO	11	2	18.2	5	45.5	0	0.0	10	90.9	5	45.5
HOSPITAL PRIVADO	39,315	371	0.9	3,821	9.7	6,032	15.3	15,673	39.9	31,965	81.3
BAYAMON	7,986	65	0.8	845	10.6	1,307	16.4	3,606	45.2	6,184	77.4
CAGUAS	7,303	74	1.0	704	9.6	1,281	17.5	3,325	45.5	5,969	81.7
MAYAGUEZ	2,893	31	1.1	312	10.8	448	15.5	978	33.8	2,431	84.0
AGUADILLA	1,998	11	0.6	169	8.5	275	13.8	453	22.7	1,775	88.8
PONCE	5,960	64	1.1	587	9.8	1,075	18.0	2,648	44.4	4,731	79.4
METROPOLITANA	7,204	80	1.1	648	9.0	594	8.2	2,382	33.1	5,863	81.4
FAJARDO	1,822	16	0.9	187	10.3	339	18.6	777	42.6	1,471	80.7
P R NO ESPECIFICADO	0	0	0.0	0	0.0	0	0.0	0	0.0	0	0.0
NO RESIDENTE	78	3	3.8	8	10.3	6	7.7	32	41.0	50	64.1
DESCONOCIDO	12	1	8.3	1	8.3	0	0.0	12	100.0	5	41.7
OTROS LUGARES	138	5	3.6	37	26.8	21	15.2	108	78.3	60	43.5

FUENTE: DEPARTAMENTO DE SALUD, SAPEESI, DIVISION DE ESTADISTICAS, SAN JUAN, PUERTO RICO

SOURCE: DEPARTMENT OF HEALTH, ASPESIS, DIVISION OF STATISTICS, SAN JUAN, PUERTO RICO

Mapa 4

POR CIENTO DE NACIMIENTOS DE BAJO PESO PUERTO RICO, 1999

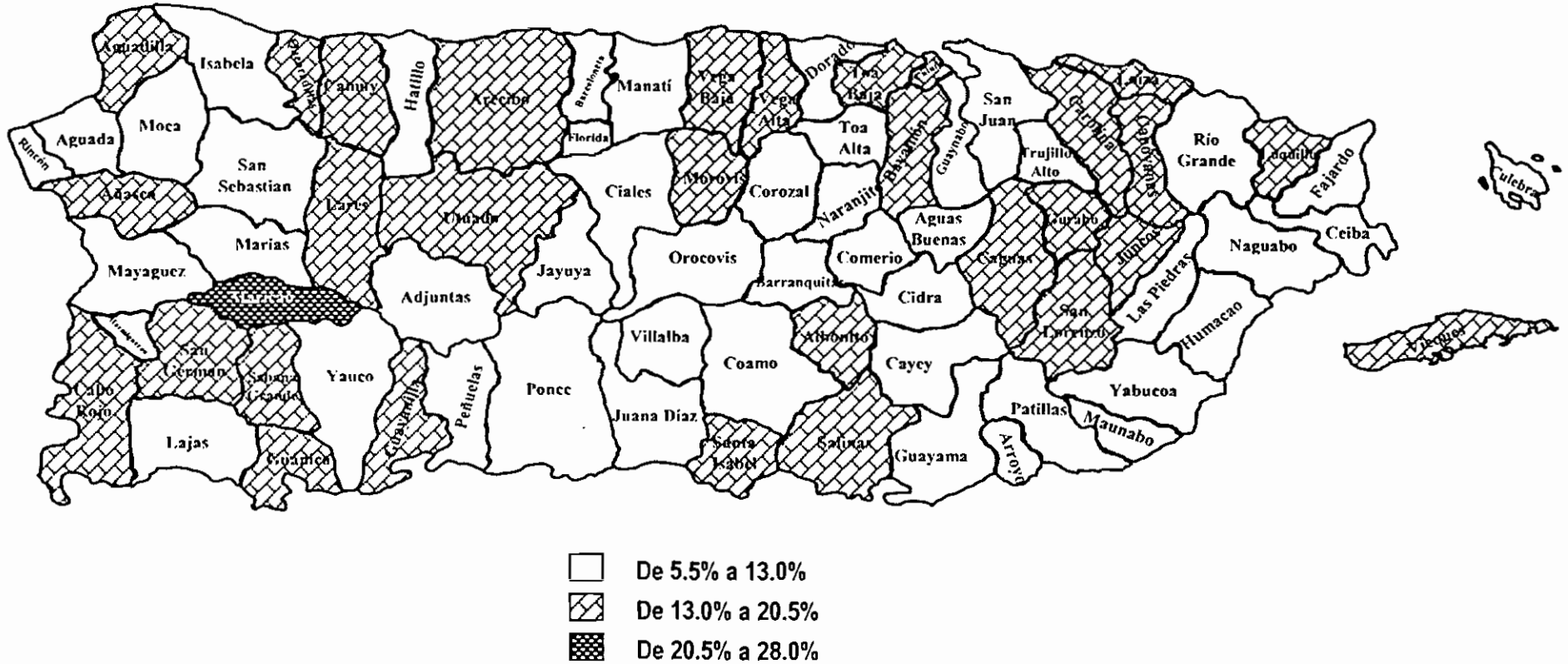

FUENTE: DEPARTAMENTO DE SALUD, SAPEESI, DIVISION DE ESTADISTICAS, SAN JUAN, PUERTO RICO
 SOURCE: DEPARTMENT OF HEALTH, ASPESIS, DIVISION OF STATISTICS, SAN JUAN, PUERTO RICO

Mapa 5

POR CIENTO DE NACIMIENTOS A MADRES ADOLESCENTES (< 20 años)

PUERTO RICO, 1999

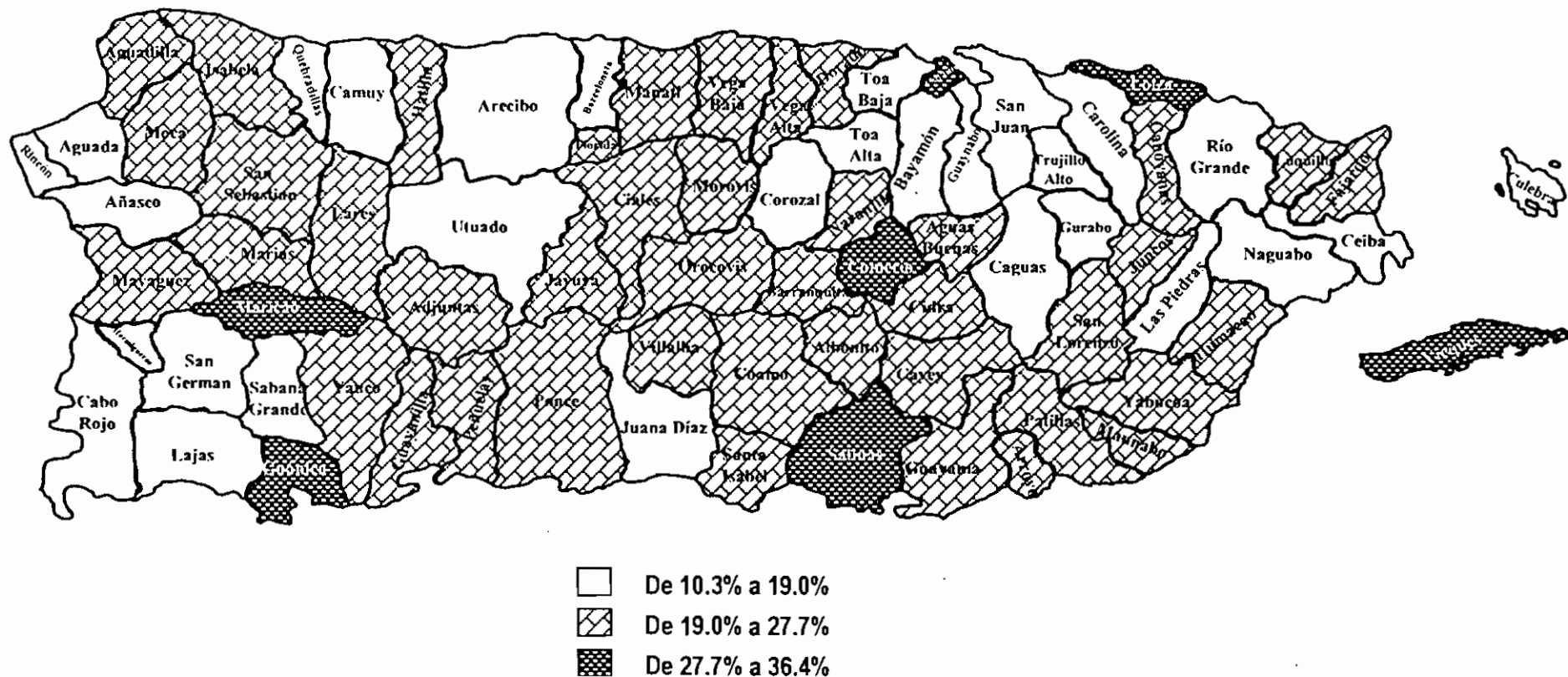

FUENTE: DEPARTAMENTO DE SALUD, SAPEESI, DIVISION DE ESTADISTICAS, SAN JUAN, PUERTO RICO
 SOURCE: DEPARTMENT OF HEALTH, ASPESIS, DIVISION OF STATISTICS, SAN JUAN, PUERTO RICO

Tabla 34 - NACIMIENTOS VIVOS POR MUNICIPIO DE OCURRENCIA, MUNICIPIO DE RESIDENCIA Y TASA
 Table 34 - LIVE BIRTHS AND RATES BY MUNICIPALITIES OF RESIDENCE AND OCCURRENCE
 PUERTO RICO, 1999

MUNICIPIOS MUNICIPALITIES	OCURRENCIA OCCURRENCE		RESIDENCIA RESIDENCE	
	NUMERO NUMBER	TASA RATE	NUMERO NUMBER	TASA RATE
TOTAL	59,684	15.4	59,684	15.4
REGION ARECIBO	7,087	15.3	7,333	15.8
AREA DE ARECIBO	3,401	12.6	3,927	14.6
ARECIBO	3,294	32.4	1,454	14.3
CAMUY	0	0.0	537	16.3
HATILLO	0	0.0	547	13.5
LARES	102	3.1	520	15.8
QUEBRADILLAS	0	0.0	393	15.1
UTUADO	5	0.1	476	13.5
AREA DE MANATI	3,686	18.9	3,406	17.5
BARCELONETA	0	0.0	357	13.0
CIALES	1	0.0	361	17.3
FLORIDA	0	0.0	200	22.1
MANATI	3,650	87.3	827	19.8
MOROVIS	10	0.3	587	17.4
VEGA BAJA	25	0.4	1,074	17.3
REGION BAYAMON	8,479	13.4	10,048	15.8
AREA BARRANQUITAS	29	0.2	2,199	15.7
BARRANQUITAS	9	0.3	470	16.3
COMERIO	3	0.1	258	12.6
COROZAL	7	0.2	546	14.9
NARANJITO	4	0.1	495	17.0
ORÓCOVIS	6	0.2	430	17.2
AREA DE BAYAMON	8,433	25.3	5,259	15.8
BAYAMON	8,420	35.8	3,574	15.2
TOA ALTA	9	0.1	1,049	17.1
VEGA ALTA	4	0.1	636	17.0
AREA DE CATANO	17	0.1	2,590	16.1
CATANO	5	0.2	513	15.9
DORADO	2	0.1	593	17.0
TOA BAJA	10	0.1	1,484	15.7
REGION DE CAGUAS	8,803	14.9	8,879	15.0
AREA DE CAGUAS	4,346	14.9	4,530	15.5
AGUAS BUENAS	2	0.1	493	15.6
CAGUAS	4,328	30.0	2,262	15.7
GURABO	8	0.2	574	17.0
JUNCOS	5	0.1	577	13.3
SAN LORENZO	3	0.1	624	16.3
AREA DE CAYEY	1,761	13.7	1,736	13.5
AIBONITO	1,134	40.8	386	13.9
CAYEY	621	12.2	739	14.5
CIDRA	6	0.1	611	12.3
AREA DE HUMACAO	2,696	15.7	2,613	15.2
HUMACAO	2,685	45.0	935	15.7
LAS PIEDRAS	1	0.0	529	16.6
MAUNABO	4	0.3	185	13.4
NAGUABO	3	0.1	370	14.7
YABUCOA	3	0.1	594	14.3
REGION MAYAGUEZ	5,518	17.5	4,578	14.5
AREA DE MAYAGUEZ	4,616	20.6	3,167	14.1
ANASCO	0	0.0	424	14.9
CABO ROJO	1	0.0	673	13.7
HORMIGUEROS	0	0.0	213	12.6
LAS MARIAS	1	0.1	139	14.1
MÁRICA	0	0.0	107	17.6
MAYAGUEZ	4,613	46.2	1,366	13.7
RINCON	1	0.1	245	17.2
AREA DE SAN GERMAN	902	9.9	1,411	15.5
LAJAS	0	0.0	372	13.5

Tabla 34 - NACIMIENTOS VIVOS POR MUNICIPIO DE OCURRENCIA, MUNICIPIO DE RESIDENCIA Y TASA
 Table 34 - LIVE BIRTHS AND RATES BY MUNICIPALITIES OF RESIDENCE AND OCCURRENCE
 PUERTO RICO, 1999

MUNICIPIOS MUNICIPALITIES	OCURRENCIA OCCURRENCE		RESIDENCIA RESIDENCE	
	NUMERO NUMBER	TASA RATE	NUMERO NUMBER	TASA RATE
SABANA GRANDE	1	0.0	423	17.1
SAN GERMAN	901	23.4	616	16.0
SUB REGION AGUADILLA	2,317	10.0	3,449	14.9
AGUADA	1	0.0	624	15.7
AGUADILLA	1,117	16.8	902	13.5
ISABELA	1	0.0	619	14.4
MÓCA	1,197	31.3	672	17.6
SAN SEBASTIAN	1	0.0	632	14.5
REGION PONCE	9,906	16.5	9,936	16.5
AREA DE GUAYAMA	1,665	14.4	1,894	16.3
ARROYO	164	8.2	286	14.3
GUAYAMA	1,495	34.1	762	17.4
PATILLAS	2	0.1	292	13.4
SALINAS	4	0.1	554	18.2
AREA DE PONCE	7,231	19.9	6,205	17.1
ADJUNTAS	8	0.4	300	15.4
COAMO	4	0.1	669	18.0
JAYUYA	8	0.5	306	18.2
JUANA DIAZ	4	0.1	867	16.6
PONCE	7,200	37.4	3,069	15.9
SANTA ISABEL	3	0.1	451	22.5
VILLALBA	4	0.2	543	22.1
AREA DE YAUCO	1,010	8.3	1,837	15.1
GUANICA	0	0.0	330	15.3
GUAYANILLA	1	0.0	357	12.6
PEÑUELAS	1	0.0	478	17.7
YAUCO	1,008	22.4	672	14.9
REGION METROPOLITANA	16,320	18.3	13,034	14.6
AREA DE CAROLINA	1,868	5.4	5,123	14.7
CANOVANAS	9	0.2	823	15.9
CAROLINA	1,853	9.7	2,729	14.3
LOIZA	3	0.1	407	14.6
TRUJILLO ALTO	3	0.0	1,164	14.9
AREA DE SAN JUAN	14,452	26.7	7,911	14.6
GUAYNABO	8	0.1	1,471	14.1
SAN JUAN	14,444	33.0	6,440	14.7
SUB REGION FAJARDO	1,254	9.1	2,306	16.7
CEIBA	166	8.8	278	14.8
CULEBRA	0	0.0	16	9.1
FAJARDO	1,072	27.9	690	18.0
LUQUILLO	5	0.3	337	18.0
RIO GRANDE	7	0.1	838	16.4
VIEQUES	4	0.4	147	15.4
P R NO ESPECIFICADO	0	0.0	0	0.0
NO RESIDENTE	0	0.0	97	0.0
DESCONOCIDOS	0	0.0	24	0.0

FUENTE: DEPARTAMENTO DE SALUD, SAPEESI, DIVISION DE ESTADISTICAS, SAN JUAN, PR.
 SOURCE: DEPARTMENT OF HEALTH, ASPESIS, DIVISION OF STATISTICS, SAN JUAN, PR.

Tabla 35 - NACIMIENTOS CON PESO DE 5 LB 8 OZ O MENOS Y SIN CUIDADO PRENATAL POR MUNICIPIO DE RESIDENCIA
 Table 35 - BIRTHS WITH WEIGHT 5 POUNDS 8 OUNCES OR LESS AND WITHOUT PRENATAL CARE BY MUNICIPALITY OF RESIDENCE
 PUERTO RICO, 1999

MUNICIPIO MUNICIPALITY	PESO DE 5 LB 8 OZ O MENOS WEIGHT 5 POUNDS 8 OUNCES OR LESS					TOTAL SIN CUIDADO PRENATAL WITHOUT PRENATAL CARE	
	TOTAL	NUMERO NUMBER	POR CIENTO PERCENT	SIN CUID. 1ER TRIM WITHOUT CARE	POR CIENTO PERCENT	NUMERO NUMBER	POR CIENTO PERCENT
TOTAL	59,684	6,810	11.4	1,663	24.4	13,267	22.2
REGION ARECIBO	7,333	883	12.0	142	16.1	1,053	14.4
AREA DE ARECIBO	3,927	516	13.1	81	15.7	533	13.6
ARECIBO	1,454	181	12.4	13	7.2	132	9.1
CAMUY	537	75	14.0	6	8.0	55	10.2
HATILLO	547	62	11.3	16	25.8	96	17.6
LARES	520	66	12.7	12	18.2	90	17.3
QUEBRADILLAS	393	62	15.8	16	25.8	75	19.1
UTUADO	476	70	14.7	18	25.7	85	17.9
AREA DE MANATI	3,406	367	10.8	61	16.6	520	15.3
BARCELONETA	357	25	7.0	4	16.0	46	12.9
CIALES	361	36	10.0	7	19.4	49	13.6
FLORIDA	200	11	5.5	0	0.0	26	13.0
MANATI	827	77	9.3	19	24.7	152	18.4
MOROVIS	587	87	14.8	7	8.0	49	8.3
VEGA BAJA	1,074	131	12.2	24	18.3	198	18.4
REGION BAYAMON	10,048	1,200	11.9	318	26.5	2,378	23.7
AREA BARRANQUITAS	2,199	236	10.7	39	16.5	365	16.6
BARRANQUITAS	470	43	9.1	8	18.6	67	14.3
COMERIO	258	31	12.0	8	25.8	45	17.4
COROZAL	546	61	11.2	7	11.5	63	11.5
NARANJITO	495	51	10.3	5	9.8	97	19.6
ORCOVIS	430	50	11.6	11	22.0	93	21.6
AREA DE BAYAMON	5,259	653	12.4	176	27.0	1,251	23.8
BAYAMON	3,574	484	13.5	138	28.5	937	26.2
TOA ALTA	1,049	92	8.8	27	29.3	236	22.5
VEGA ALTA	636	77	12.1	11	14.3	78	12.3
AREA DE CATANO	2,590	311	12.0	103	33.1	762	29.4
CATANO	513	69	13.5	27	39.1	227	44.2
DORADO	593	64	10.8	15	23.4	134	22.6
TOA BAJA	1,484	178	12.0	61	34.3	401	27.0
REGION DE CAGUAS	8,879	1,008	11.4	236	23.4	1,907	21.5
AREA DE CAGUAS	4,530	580	12.8	138	23.8	990	21.9
AGUAS BUENAS	493	41	8.3	14	34.1	143	29.0
CAGUAS	2,262	326	14.4	81	24.8	444	19.6
GURABO	574	71	12.4	9	12.7	113	19.7
JUNCOS	577	67	11.6	23	34.3	177	30.7
SAN LORENZO	624	75	12.0	11	14.7	113	18.1
AREA DE CAYEY	1,736	188	10.8	48	25.5	421	24.3
AIBONITO	386	51	13.2	12	23.5	69	17.9
CAYEY	739	71	9.6	27	38.0	217	29.4
CIDRA	611	66	10.8	9	13.6	135	22.1
AREA DE HUMACAO	2,613	240	9.2	50	20.8	496	19.0
HUMACAO	935	76	8.1	22	28.9	196	21.0
LAS PIEDRAS	529	43	8.1	5	11.6	78	14.7
MAUNABO	185	16	8.6	3	18.8	24	13.0
NAGUABO	370	34	9.2	7	20.6	84	22.7
YABUCOA	594	71	12.0	13	18.3	114	19.2
REGION MAYAGUEZ	4,578	556	12.1	130	23.4	963	21.0
AREA DE MAYAGUEZ	3,167	364	11.5	82	22.5	649	20.5
ANASCO	424	51	12.0	10	19.6	77	18.2
CABO ROJO	673	86	12.8	13	15.1	127	18.9
HORMIGUEROS	213	14	6.6	3	21.4	35	16.4

Tabla 35 - NACIMIENTOS CON PESO DE 5 LB 8 OZ O MENOS Y SIN CUIDADO PRENATAL POR MUNICIPIO DE RESIDENCIA
 Table 35 - BIRTHS WITH WEIGHT 5 POUNDS 8 OUNCES OR LESS AND WITHOUT PRENATAL CARE BY MUNICIPALITY OF RESIDENCE
 PUERTO RICO, 1999

MUNICIPIO MUNICIPALITY	PESO DE 5 LB 8 OZ O MENOS WEIGHT 5 POUNDS 8 OUNCES OR LESS				TOTAL SIN CUIDADO PRENATAL WITHOUT PRENATAL CARE		
	TOTAL	NUMERO NUMBER	POR CIENTO PERCENT	SIN CUIDA. 1ER TRIM WITHOUT CARE	POR CIENTO PERCENT	NUMERO NUMBER	POR CIENTO PERCENT
LAS MARIAS	139	13	9.4	2	15.4	20	14.4
MARICAO	107	25	23.4	3	12.0	18	16.8
MAYAGUEZ	1,366	155	11.3	48	31.0	339	24.8
RINCON	245	20	8.2	3	15.0	33	13.5
AREA DE SAN GERMAN	1,411	192	13.6	48	25.0	314	22.3
LAJAS	372	42	11.3	15	35.7	93	25.0
SABANA GRANDE	423	59	13.9	10	16.9	78	18.4
SAN GERMAN	616	91	14.8	23	25.3	143	23.2
SUB REGION AGUADILLA	3,449	382	11.1	62	16.2	433	12.6
AGUADA	624	64	10.3	11	17.2	57	9.1
AGUADILLA	902	112	12.4	24	21.4	125	13.9
ISABELA	619	66	10.7	6	9.1	95	15.3
MOCA	672	75	11.2	11	14.7	73	10.9
SAN SEBASTIAN	632	65	10.3	10	15.4	83	13.1
REGION PONCE	9,936	1,101	11.1	257	23.3	2,251	22.7
AREA DE GUAYAMA	1,894	192	10.1	42	21.9	383	20.2
ARROYO	286	29	10.1	7	24.1	53	18.5
GUAYAMA	762	71	9.3	13	18.3	151	19.8
PATILLAS	292	28	9.6	7	25.0	49	16.8
SALINAS	554	64	11.6	15	23.4	130	23.5
AREA DE PONCE	6,205	699	11.3	163	23.3	1,381	22.3
ADJUNTAS	300	41	13.7	8	19.5	47	15.7
COAMO	669	77	11.5	20	26.0	120	17.9
JAYUYA	306	32	10.5	9	28.1	72	23.5
JUANA DIAZ	867	72	8.3	23	31.9	175	20.2
PONCE	3,069	353	11.5	80	22.7	790	25.7
SANTA ISABEL	451	62	13.7	9	14.5	60	13.3
VILLALBA	543	62	11.4	14	22.6	117	21.5
AREA DE YAUCO	1,837	210	11.4	52	24.8	487	26.5
GUANICA	330	43	13.0	13	30.2	90	27.3
GUAYANILLA	357	43	12.0	9	20.9	100	28.0
PENUELAS	478	46	9.6	12	26.1	115	24.1
YAUCO	672	78	11.6	18	23.1	182	27.1
REGION METROPOLITANA	13,034	1,395	10.7	448	32.1	3,772	28.9
AREA DE CAROLINA	5,123	584	11.4	156	26.7	1,374	26.8
CANOVANAS	823	91	11.1	27	29.7	227	27.6
CAROLINA	2,729	316	11.6	86	27.2	788	28.9
LOIZA	407	56	13.8	11	19.6	105	25.8
TRUJILLO ALTO	1,164	121	10.4	32	26.4	254	21.8
AREA DE SAN JUAN	7,911	811	10.3	292	36.0	2,398	30.3
GUAYNABO	1,471	132	9.0	42	31.8	382	26.0
SAN JUAN	6,440	679	10.5	250	36.8	2,016	31.3
SUB REGION FAJARDO	2,306	266	11.5	65	24.4	465	20.2
CEIBA	278	26	9.4	6	23.1	34	12.2
CULEBRA	16	2	12.5	0	0.0	4	25.0
FAJARDO	690	74	10.7	8	10.8	124	18.0
LUQUILLO	337	46	13.6	11	23.9	74	22.0
RIO GRANDE	838	99	11.8	35	35.4	187	22.3
VIEQUES	147	19	12.9	5	26.3	42	28.6
PR NO ESPECIFICADO	0	0	0.0	0	0.0	0	0.0
NO RESIDENTE	97	13	13.4	1	7.7	32	33.0
DESCONOCIDO	24	6	25.0	4	66.7	13	54.2

FUENTE: DEPARTAMENTO DE SALUD, SAPEESI, DIVISION DE ESTADISTICAS, SAN JUAN, PR.

SOURCE: DEPARTMENT OF HEALTH, ASPESIS, DIVISION OF STATISTICS, SAN JUAN, PR.

Tabla 36 - NACIMIENTOS VIVOS POR RESIDENCIA DE LA MADRE, LUGAR DE OCURRENCIA Y PORCIENTO DE NACIMIENTOS EN HOSPITALES
 Table 36 - LIVE BIRTHS BY RESIDENCE OF MOTHER, PLACE OF OCCURRENCE AND PERCENTAGE OF BIRTHS IN HOSPITALS
 PUERTO RICO, 1999

MUNICIPIOS MUNICIPALITIES	TOTAL	HOSPITALES - HOSPITALS			HOGAR HOME	EN RUTA ON ROUTE	OTROS SITIOS OTHER PLACES	NO ESPEC. UNSPEC.	% HOSPITALES % HOSPITALS	
		GOBIERNO GOVERNMENT	PRIVADO PRIVATE	TOTAL					TOTAL	PUBLICOS GOVERNMENT
TOTAL	59,684	20,231	39,315	59,546	89	12	24	13	99.8	34.0
REGION ARECIBO	7,333	3,263	4,059	7,322	7	1	2	1	99.9	44.6
AREA DE ARECIBO	3,927	1,690	2,232	3,922	3	0	1	1	99.9	43.1
ARECIBO	1,454	546	906	1,452	1	0	0	1	99.9	37.6
CAMUY	537	205	332	537	0	0	0	0	100.0	38.2
HATILLO	547	135	411	546	0	0	1	0	99.8	24.7
LARES	520	329	189	518	2	0	0	0	99.6	63.5
QUEBRADILLAS	393	130	263	393	0	0	0	0	100.0	33.1
UTUADO	476	345	131	476	0	0	0	0	100.0	72.5
AREA DE MANATI	3,406	1,573	1,827	3,400	4	1	1	0	99.8	46.3
BARCELONETA	357	147	210	357	0	0	0	0	100.0	41.2
CIALES	361	178	183	361	0	0	0	0	100.0	49.3
FLORIDA	200	79	121	200	0	0	0	0	100.0	39.5
MANATI	827	362	463	825	1	1	0	0	99.8	43.9
MOROVIS	587	437	148	585	1	0	1	0	99.7	74.7
VEGA BAJA	1,074	370	702	1,072	2	0	0	0	99.8	34.5
REGION BAYAMON	10,048	2,041	7,986	10,027	4	3	12	2	99.8	20.4
AREA BARRANQUITAS	2,199	914	1,273	2,187	1	2	8	1	99.5	41.8
BARRANQUITAS	470	115	352	467	0	0	3	0	99.4	24.6
COMERIO	258	140	116	256	0	0	2	0	99.2	54.7
COROZAL	546	289	255	544	1	0	0	1	99.6	53.1
NARANJITO	495	228	266	494	0	0	1	0	99.8	46.2
OROCOVIS	430	142	284	426	0	2	2	0	99.1	33.3
AREA DE BAYAMON	5,259	773	4,480	5,253	2	1	2	1	99.9	14.7
BAYAMON	3,574	432	3,138	3,570	1	1	1	1	99.9	12.1
TOA ALTA	1,049	260	787	1,047	1	0	1	0	99.8	24.8
VEGA ALTA	636	81	555	636	0	0	0	0	100.0	12.7
AREA DE CATANO	2,590	354	2,233	2,587	1	0	2	0	99.9	13.7
CATANO	513	139	374	513	0	0	0	0	100.0	27.1
DORADO	593	73	519	592	0	0	1	0	99.8	12.3
TOA BAJA	1,484	142	1,340	1,482	1	0	1	0	99.9	9.6
REGION DE CAGUAS	8,879	1,559	7,303	8,862	11	2	1	3	99.8	17.6
AREA DE CAGUAS	4,530	1,271	3,250	4,521	4	1	1	3	99.8	28.1
AGUAS BUENAS	493	84	408	492	0	0	0	1	99.8	17.1
CAGUAS	2,262	827	1,430	2,257	3	0	0	2	99.8	36.6
GURABO	574	215	358	573	1	0	0	0	99.8	37.5
JUNCOS	577	76	499	575	0	1	1	0	99.7	13.2

Tabla 36 - NACIMIENTOS VIVOS POR RESIDENCIA DE LA MADRE, LUGAR DE OCURRENCIA Y PORCIENTO DE NACIMIENTOS EN HOSPITALES
 Table 36 - LIVE BIRTHS BY RESIDENCE OF MOTHER, PLACE OF OCCURRENCE AND PERCENTAGE OF BIRTHS IN HOSPITALS
 PUERTO RICO, 1999

MUNICIPIOS MUNICIPALITIES	TOTAL	HOSPITALES - HOSPITALS			HOGAR HOME	EN RUTA ON ROUTE	OTROS SITIOS OTHER PLACES	NO ESPEC. UNSPEC.	% HOSPITALES % HOSPITALS	
		GOBIERNO GOVERNMENT	PRIVADO PRIVATE	TOTAL					TOTAL	PUBLICOS GOVERNMENT
SAN LORENZO	624	69	555	624	0	0	0	0	100.0	11.1
AREA DE CAYEY	1,736	116	1,615	1,731	5	0	0	0	99.7	6.7
AIBONITO	386	18	366	384	2	0	0	0	99.5	4.7
CAYEY	739	29	708	737	2	0	0	0	99.7	3.9
CIDRA	611	69	541	610	1	0	0	0	99.8	11.3
AREA DE HUMACAO	2,613	172	2,438	2,610	2	1	0	0	99.9	6.6
HUMACAO	935	46	887	933	1	1	0	0	99.8	4.9
LAS PIEDRAS	529	25	504	529	0	0	0	0	100.0	4.7
MAUNABO	185	34	151	185	0	0	0	0	100.0	18.4
NAGUABO	370	25	344	369	1	0	0	0	99.7	6.8
YABUCOA	594	42	552	594	0	0	0	0	100.0	7.1
REGION MAYAGUEZ	4,578	1,679	2,893	4,572	6	0	0	0	99.9	36.7
AREA DE MAYAGUEZ	3,167	1,283	1,880	3,163	4	0	0	0	99.9	40.6
ANASCO	424	258	166	424	0	0	0	0	100.0	60.9
CABO ROJO	673	277	395	672	1	0	0	0	99.9	41.2
HORMIGUEROS	213	69	144	213	0	0	0	0	100.0	32.4
LAS MARIAS	139	6	133	139	0	0	0	0	100.0	4.3
MARICAO	107	16	91	107	0	0	0	0	100.0	15.0
MAYAGUEZ	1,366	513	851	1,364	2	0	0	0	99.9	37.6
RINCON	245	144	100	244	1	0	0	0	99.6	59.0
AREA DE SAN GERMAN	1,411	396	1,013	1,409	2	0	0	0	99.9	28.1
LAJAS	372	126	246	372	0	0	0	0	100.0	33.9
SABANA GRANDE	423	79	343	422	1	0	0	0	99.8	18.7
SAN GERMAN	616	191	424	615	1	0	0	0	99.8	31.1
SUBREGION AGUADILLA	3,449	1,449	1,998	3,447	2	0	0	0	99.9	42.0
AGUADA	624	284	340	624	0	0	0	0	100.0	45.5
AGUADILLA	902	410	492	902	0	0	0	0	100.0	45.5
ISABELA	619	292	327	619	0	0	0	0	100.0	47.2
MOCA	672	354	317	671	1	0	0	0	99.9	52.8
SAN SEBASTIAN	632	109	522	631	1	0	0	0	99.8	17.3
REGION PONCE	9,936	3,952	5,960	9,912	16	4	0	4	99.8	39.9
AREA DE GUAYAMA	1,894	957	935	1,892	1	0	0	1	99.9	50.6
ARROYO	286	139	147	286	0	0	0	0	100.0	48.6
GUAYAMA	762	429	333	762	0	0	0	0	100.0	56.3
PATILLAS	292	176	114	290	1	0	0	1	99.3	60.7
SALINAS	554	213	341	554	0	0	0	0	100.0	38.5
AREA DE PONCE	6,205	1,874	4,312	6,186	14	4	0	1	99.7	30.3

Tabla 36 - NACIMIENTOS VIVOS POR RESIDENCIA DE LA MADRE, LUGAR DE OCURRENCIA Y PORCIENTO DE NACIMIENTOS EN HOSPITALES
 Table 36 - LIVE BIRTHS BY RESIDENCE OF MOTHER, PLACE OF OCCURRENCE AND PERCENTAGE OF BIRTHS IN HOSPITALS
 PUERTO RICO, 1999

MUNICIPIOS MUNICIPALITIES	TOTAL	HOSPITALES - HOSPITALS			HOGAR HOME	EN RUTA ON ROUTE	OTROS SITIOS OTHER PLACES	NO ESPEC. UNSPEC.	% HOSPITALES % HOSPITALS	
		GOBIERNO GOVERNMENT	PRIVADO PRIVATE	TOTAL					TOTAL	PUBLICOS GOVERNMENT
ADJUNTAS	300	118	182	300	0	0	0	0	100.0	39.3
COAMO	669	115	553	668	1	0	0	0	99.9	17.2
JAYUYA	306	132	171	303	0	2	0	1	99.0	43.6
JUANA DIAZ	867	65	799	864	2	1	0	0	99.7	7.5
PONCE	3,069	1,286	1,773	3,059	9	1	0	0	99.7	42.0
SANTA ISABEL	451	85	365	450	1	0	0	0	99.8	18.9
VILLALBA	543	73	469	542	1	0	0	0	99.8	13.5
AREA DE YAUCO	1,837	1,121	713	1,834	1	0	0	2	99.8	61.1
GUANICA	330	226	104	330	0	0	0	0	100.0	68.5
GUAYANILLA	357	224	132	356	1	0	0	0	99.7	62.9
PENUELAS	478	248	229	477	0	0	0	1	99.8	52.0
YAUCO	672	423	248	671	0	0	0	1	99.9	63.0
REGION METROPOLITANA	13,034	5,779	7,204	12,983	38	2	9	2	99.6	44.5
AREA DE CAROLINA	5,123	1,928	3,181	5,109	9	1	4	0	99.7	37.7
CANOVANAS	823	366	455	821	0	0	2	0	99.8	44.6
CAROLINA	2,729	953	1,767	2,720	8	1	0	0	99.7	35.0
LOIZA	407	183	222	405	1	0	1	0	99.5	45.2
TRUJILLO ALTO	1,164	426	737	1,163	0	0	1	0	99.9	36.6
AREA DE SAN JUAN	7,911	3,851	4,023	7,874	29	1	5	2	99.5	48.9
GUAYNABO	1,471	338	1,129	1,467	1	1	2	0	99.7	23.0
SAN JUAN	6,440	3,513	2,894	6,407	28	0	3	2	99.5	54.8
SUBREGION FAJARDO	2,306	479	1,822	2,301	5	0	0	0	99.8	20.8
CEIBA	278	107	171	278	0	0	0	0	100.0	38.5
CULEBRA	16	6	10	16	0	0	0	0	100.0	37.5
FAJARDO	690	98	592	690	0	0	0	0	100.0	14.2
LUQUILLO	337	111	222	333	4	0	0	0	98.8	33.3
RIO GRANDE	838	108	729	837	1	0	0	0	99.9	12.9
VIEQUES	147	49	98	147	0	0	0	0	100.0	33.3
P R NO ESPECIFICADO	0	0	0	0	0	0	0	0		
NO RESIDENTE	97	19	78	97	0	0	0	0	100.0	19.6
ISLAS VIRGENES	19	0	19	19	0	0	0	0	100.0	0.0
REPUBLICA DOMINICANA	6	5	1	6	0	0	0	0	100.0	83.3
OTROS PAISES	72	14	58	72	0	0	0	0	100.0	19.4
DESCONOCIDOS	24	11	12	23	0	0	0	1	95.8	47.8

FUENTE: DEPARTAMENTO DE SALUD, SAPEESI, DIVISION DE ESTADISTICAS, SAN JUAN, PR.

SOURCE: DEPARTMENT OF HEALTH, ASPESIS, DIVISION OF STATISTICS, SAN JUAN, PR.

Tabla 37 - NACIMIENTOS POR METODO DEL PARTO
 Table 37 - LIVE BIRTHS BY METHOD OF DELIVERY
 PUERTO RICO, 1999 Y 1998

METODO DEL PARTO METHOD OF DELIVERY	1999		1998	
	NUMERO Number	Por Ciento Per Cent	NUMERO Number	Por Ciento Per Cent
TOTAL NACIMIENTOS VIVOS TOTAL LIVE BIRTHS	59,684	100.0	60,518	100.0
Partos Vaginales	36,265	60.8	38,418	63.5
Vaginal Después de Cesárea	666	1.1	703	1.2
Cesáreas Primarias	13,714	23.0	12,839	21.2
Cesáreas Repetidas	8,858	14.8	8,391	13.9
Fórceps	103	0.2	95	0.2
Extractor al Vacío	78	0.1	72	0.1

Fuente: Departamento de Salud, SAPEESI, División de Estadísticas, San Juan, Puerto Rico.

Source: Department of Health, ASPESIS, Division of Statistics, San Juan, Puerto Rico.

Tabla 38 - CONDICIONES ANORMALES DEL RECIEN NACIDO, NACIMIENTOS VIVOS
 Table 38 - ABNORMAL CONDITIONS OF THE NEWBORN, LIVE BIRTHS
 PUERTO RICO, 1999 Y 1998

CONDICIONES ANORMALES ABNORMAL CONDITIONS	1999		1998	
	NUMERO Number	Tasa 1/ Rate 1/	NUMERO Number	Tasa 1/ Rate 1/
TOTAL CONDICIONES ANORMALES TOTAL ABNORMAL CONDITIONS	1,128	18.9	1,069	17.7
Anemia (<13 gramos)	45	0.8	54	0.9
Traumatismo (lesión) al Nacer	26	0.4	27	0.4
Síndrome de Alcoholismo Fetal	14	0.2	11	0.2
Síndrome de Dificultad Respiratoria (SDR)	182	3.0	151	2.5
Síndrome de Aspiración de Meconio	27	0.5	28	0.5
Ventilación Artificial (>30)	79	1.3	70	1.2
Ventilación Artificial (<30)	108	1.8	93	1.5
Convulsiones	64	1.1	34	0.6
Otros, sin especificar cuáles	583	9.8	601	9.9

1/ Tasa por 1000 nacimientos vivos.

Fuente: Departamento de Salud, SAPEESI, División de Estadísticas, San Juan, Puerto Rico.

Source: Department of Health, ASPESIS, Division of Statistics, San Juan, Puerto Rico.

Tabla 39 - ANOMALIAS CONGENITAS, NACIMIENTOS VIVOS
 Table 39 - CONGENITAL ANOMALIES, LIVE BIRTHS
 PUERTO RICO, 1999 Y 1998

ANOMALIAS CONGENITAS CONGENITAL ANOMALIES	1999		1998	
	NUMERO Number	Tasa 1/ Rate 1/	NUMERO Number	Tasa 1/ Rate 1/
TOTAL ANOMALIAS CONGENITAS TOTAL CONGENITAL ANOMALIES	529	886.3	562	875.2
Anencefalia	4	6.7	1	1.6
Espina Bífida / Meningocele	5	8.4	6	9.3
Hidrocefalia	2	3.4	6	9.3
Microcefalia	2	3.4	5	7.8
Otras anomalías del sistema nervioso central	3	5.0	1	1.6
Malformaciones del corazón	7	11.7	7	10.9
Otras anomalías circulatorias/ respiratorias	8	13.4	7	10.9
Atresia / estenosis rectal	1	1.7	3	4.7
Fístula traqueo esofágica/ atresia esofágica	2	3.4	0	0.0
Onfalocele/ gastroschisis	5	8.4	3	4.7
Otras anomalías gastrointestinales	6	10.1	4	6.2
Genitales malformados	1	1.7	3	4.7
Agnesis renal	2	3.4	2	3.1
Otras anomalías urogenitales	18	30.2	16	24.9
Labio Leporino/ paladar hendido	13	21.8	16	24.9
Polidactilio/ sindactilia/ adactilia	0	0.0	3	4.7
Pie equino (Club foot)	7	11.7	7	10.9
Hernia del diafragma	0	0.0	4	6.2
Otras anomalías musculoesqueléticas/ integumentarias	21	35.2	11	17.1
Síndrome de Down	9	15.1	7	10.9
Otras anomalías cromosómicas	11	18.4	7	10.9
Otras	402	673.5	443	689.9

1/ Tasa por 100,000 nacimientos vivos.

Fuente: Departamento de Salud, SAPEESI, División de Estadísticas, San Juan, Puerto Rico.

Source: Department of Health, ASPESIS, Division of Statistics, San Juan, Puerto Rico.

*Mortalidad
General*



Tabla 40 - DEFUNCIONES POR CAUSAS ESPECIFICAS Y TASAS POR 100,000 HABITANTES
 Table 40 - DEATHS BY SPECIFIC CAUSES AND RATE PER 100,000 POPULATION
 PUERTO RICO, 1960 - 1999

AÑOS	ENF. CORAZON HEART DISEASE		CANCER		DIABETES MELLITUS		ENF. CEREBROVASC CEREBROVASC. DIS		ARTERIOESCLERO ATHEROSCLEROS.	
	NUM. NO.	TASA RATE	NUM. NO.	TASA RATE	NUM. NO.	TASA RATE	NUM. NO.	TASA RATE	NUM. NO.	TASA RATE
1999	5,364	224.8	4,658	120.5	2,184	56.2	1,266	32.7	182	4.7
1998	6,038	157.5	4,658	121.5	2,295	59.9	1,420	37.0	169	4.4
1997	6,038	162.3	4,658	125.2	2,295	61.7	1,420	38.2	224	5.9
1996	5,925	158.7	4,563	122.2	2,091	56.0	1,465	39.4	261	7.0
1995	5,941	159.7	4,510	121.3	2,216	59.6	1,474	39.7	250	6.8
1994	5,814	157.7	4,298	116.6	1,868	50.7	1,428	38.7	243	6.6
1993	5,897	162.8	4,427	122.2	1,876	51.8	1,443	39.8	272	7.5
1992	5,868	164.0	4,393	122.7	1,836	51.3	1,285	35.9	394	11.0
1991	5,727	161.4	4,274	120.4	1,668	47.0	1,215	34.2	396	11.2
1990	5,987	169.7	4,106	116.4	1,677	47.5	1,198	34.0	466	13.2
1989	6,244	178.5	3,989	114.1	1,611	46.1	1,166	33.3	565	16.2
1988	6,545	189.1	3,751	108.4	1,100	31.8	1,285	37.1	614	17.7
1987	6,350	185.0	3,693	107.6	1,108	32.3	1,358	39.6	689	20.1
1986	5,802	170.3	3,791	111.3	1,149	33.7	1,335	39.2	704	20.7
1985	5,834	172.7	3,601	106.6	1,150	34.0	1,492	44.2	817	24.2
1984	5,232	156.2	3,592	107.3	1,112	33.2	1,384	41.3	822	24.5
1983	5,344	160.2	3,440	103.6	1,016	30.6	1,314	39.6	766	23.1
1982	5,924	180.0	3,297	100.2	906	27.5	1,298	39.4	571	17.4
1981	5,564	171.1	3,343	102.8	812	25.0	1,727	53.1	490	15.1
1980	5,174	161.5	3,285	102.5	900	28.1	1,269	39.6	797	24.9
1979	5,277	167.0	3,088	97.7	879	27.8	1,350	42.7	834	26.4
1978	5,149	164.9	3,200	102.5	779	25.0	1,633	52.3	760	24.3
1977	5,344	173.8	3,068	99.8	551	17.9	1,716	55.8	820	26.7
1976	5,487	181.8	2,852	94.5	648	21.5	1,687	55.9	851	28.2
1975	4,971	169.2	2,854	97.1	687	23.4	1,478	50.3	975	33.2
1974	4,945	171.1	2,860	99.0	680	23.5	1,588	54.9	1,012	35.0
1973	4,611	160.5	2,597	90.4	744	25.9	1,471	51.2	1,123	39.1
1972	4,342	151.5	2,685	93.7	729	25.4	1,378	48.1	1,127	39.3
1971	4,068	146.4	2,618	94.2	725	26.1	1,413	50.8	943	33.9
1970	4,224	155.5	2,658	97.9	716	26.4	1,264	46.5	689	25.4
1969	3,857	142.5	2,494	92.2	766	28.3	1,207	44.6	628	23.2
1968	4,054	152.1	2,420	90.8	513	19.2	1,545	58.0	469	17.6
1967	3,724	141.4	2,339	88.6	442	16.8	1,438	54.6	449	17.0
1966	3,695	141.5	2,413	92.4	420	16.1	1,445	55.3	411	15.7
1965	3,585	138.8	2,216	85.8	396	15.3	1,362	52.7	457	17.7
1964	3,365	132.4	2,153	84.7	405	15.9	1,351	53.1	466	18.3
1963	3,137	125.9	2,180	87.5	338	13.6	1,301	52.2	452	18.1
1962	3,083	126.0	2,019	82.5	305	12.5	1,245	50.9	415	17.0
1961	3,072	127.9	2,132	88.8	296	12.3	1,771	48.8	362	15.9
1960	2,719	115.2	1,975	83.7	250	10.6	1,094	46.4	331	14.0

Tabla 40 - DEFUNCIONES POR CAUSAS ESPECIFICAS Y TASAS POR 100,000 HABITANTES
 Table 40 - DEATHS BY SPECIFIC CAUSES AND RATE PER 100,000 POPULATION
 PUERTO RICO, 1960 - 1999

AÑOS	NEUMONIAS PNEUMONIAS		CIRROSIS HEPAT. CIRRHOSIS LIVER		ENF.TRA.INFAN. DIS. EARLY INF		TUBERCULOSIS TUBERCULOSIS		DEFORM. CONGEN. CONGEN. MALFORM	
	NUM. NO.	TASA RATE	NUM. NO.	TASA RATE	NUM. NO.	TASA RATE	NUM. NO.	TASA RATE	NUM. NO.	TASA RATE
1999	1,065	27.5	878	22.7	400	10.3	34	0.9	135	3.5
1998	1,314	34.3	672	17.5	389	10.1	43	1.1	185	4.8
1997	1,135	29.8	712	18.7	452	11.9	63	1.7	223	5.9
1996	1,174	31.4	670	17.9	414	11.1	56	1.5	202	5.4
1995	1,346	36.2	719	19.4	476	12.8	80	2.2	232	6.3
1994	1,187	32.2	654	17.7	468	12.7	76	2.0	199	5.4
1993	1,170	32.3	772	21.3	517	14.3	75	2.1	217	6.0
1992	1,202	33.6	722	20.2	476	13.3	58	1.6	228	6.4
1991	1,115	31.4	818	23.0	509	14.3	56	1.6	216	6.1
1990	1,188	33.7	739	20.9	507	14.4	69	2.0	221	6.3
1989	1,267	36.2	743	21.2	532	15.2	64	1.8	234	6.7
1988	1,365	39.4	695	20.1	465	13.4	66	1.9	198	5.7
1987	1,295	37.7	765	22.3	515	15.0	65	1.9	218	6.3
1986	1,484	43.6	820	24.1	515	15.1	74	2.2	192	5.6
1985	1,375	40.7	769	22.8	597	17.7	79	2.3	203	6.0
1984	1,224	36.6	775	23.1	591	17.6	106	3.2	197	5.9
1983	1,143	34.4	792	23.8	699	21.0	104	3.1	200	6.0
1982	964	29.3	726	22.1	758	23.0	107	3.3	195	5.9
1981	1,213	37.3	793	24.4	821	25.2	92	2.8	222	6.8
1980	841	26.2	837	26.1	867	27.1	120	3.7	184	5.7
1979	899	28.4	830	26.3	850	26.9	139	4.4	219	6.9
1978	940	30.1	709	22.7	645	20.7	130	4.2	172	5.5
1977	965	31.4	710	23.1	667	21.7	198	6.4	229	7.4
1976	1,040	34.5	737	24.4	651	21.6	185	6.1	219	7.3
1975	958	32.6	750	25.5	603	20.5	236	8.0	234	7.9
1974	906	31.3	771	26.7	668	23.1	252	8.7	259	9.0
1973	954	33.2	774	26.9	741	25.8	256	8.9	229	8.0
1972	1,025	35.8	710	24.8	707	24.7	276	9.6	261	9.1
1971	915	32.9	633	22.8	734	26.4	266	9.6	252	9.1
1970	889	32.7	625	23.0	687	25.3	302	11.1	310	11.4
1969	837	30.9	604	22.3	713	26.3	336	12.4	325	12.0
1968	962	36.1	552	20.7	991	37.2	423	15.9	315	11.8
1967	952	36.1	493	18.7	1,098	41.7	396	15.0	346	13.1
1966	1,034	39.6	459	17.6	1,211	46.4	442	16.9	393	15.0
1965	1,072	41.5	396	15.3	1,329	51.5	462	17.9	430	16.6
1964	1,143	45.0	391	15.4	1,433	56.4	505	19.9	436	17.2
1963	983	39.5	385	15.5	1,294	51.9	527	21.2	390	15.7
1962	1,032	42.2	382	15.6	1,241	50.7	582	23.8	382	15.6
1961	939	39.1	328	13.7	1,218	50.7	633	26.4	410	17.1
1960	974	41.3	303	12.8	1,230	52.1	692	29.3	390	16.5

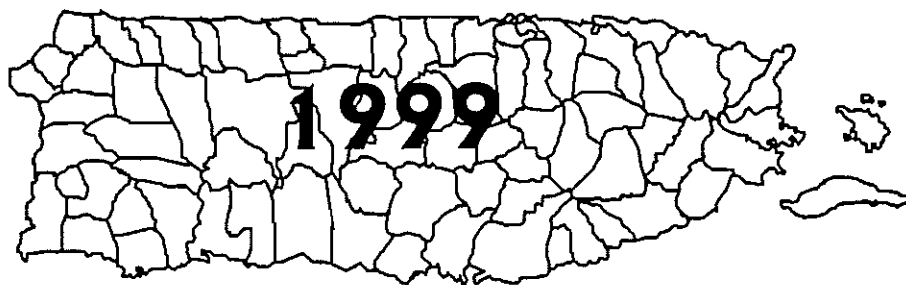
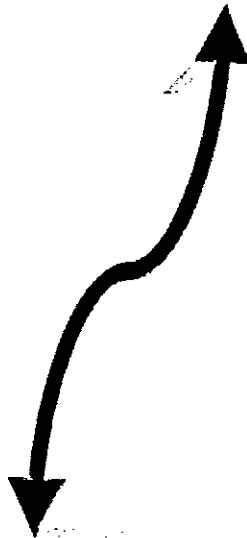
Tabla 40 - DEFUNCIONES POR CAUSAS ESPECIFICAS Y TASAS POR 100,000 HABITANTES
 Table 40 - DEATHS BY SPECIFIC CAUSES AND RATE PER 100,000 POPULATION
 PUERTO RICO, 1960 - 1999

AÑOS	MENINGITIS		DIARREA - ENTERI		NEFRITIS		INFLUENZA	
	NUM. NO.	TASA RATE	NUM. NO.	TASA RATE	NUM. NO.	TASA RATE	NUM. NO.	TASA RATE
1999	14	0.4	36	0.9	4	0.1	D/N	D/N
1998	14	0.4	80	2.1	538	14.0	D/N	D/N
1997	17	0.4	74	1.9	530	13.9	4	0.1
1996	27	0.7	85	2.3	504	13.5	2	0.1
1995	22	0.6	98	2.7	442	11.9	6	0.2
1994	13	0.4	93	2.5	388	10.5	2	0.1
1993	21	0.6	95	2.6	423	11.7	5	0.1
1992	23	0.6	76	2.1	394	11.0	5	0.1
1991	37	1.0	63	1.8	367	10.3	3	0.1
1990	36	1.0	91	2.6	338	9.6	5	0.1
1989	42	1.2	85	2.4	348	10.0	4	0.1
1988	42	1.2	76	2.2	426	12.3	10	0.3
1987	42	1.2	69	2.0	413	12.0	2	0.1
1986	50	1.5	77	2.3	468	13.7	7	0.2
1985	41	1.2	79	2.3	468	13.9	6	0.2
1984	59	1.8	67	2.0	384	11.5	3	0.1
1983	50	1.5	71	2.1	393	11.8	7	0.2
1982	53	1.6	104	3.2	352	10.7	7	0.2
1981	40	1.2	122	3.8	227	7.0	15	0.5
1980	47	1.5	125	3.9	215	6.7	12	0.4
1979	70	2.2	137	4.3	237	7.5	21	0.7
1978	46	1.5	124	4.0	82	2.6	11	0.4
1977	56	1.8	116	3.8	97	3.2	31	1.0
1976	63	2.1	129	4.3	126	4.2	109	3.6
1975	50	1.7	156	5.3	173	5.9	23	0.8
1974	72	2.5	179	6.2	96	3.3	29	1.0
1973	58	2.0	207	7.2	104	3.6	37	1.3
1972	69	2.4	277	9.7	125	4.4	36	1.3
1971	60	2.2	266	9.6	129	4.6	26	1.0
1970	83	3.1	233	8.6	114	4.2	42	1.5
1969	63	2.3	281	10.4	114	4.2	73	2.7
1968	81	3.0	324	12.2	162	6.1	100	3.8
1967	58	2.2	422	16.0	137	5.2	16	0.6
1966	98	3.8	669	25.6	142	5.4	45	1.7
1965	104	4.0	952	36.9	153	5.9	30	1.2
1964	127	5.0	1,372	54.0	157	6.2	41	1.6
1963	105	4.2	997	40.0	136	5.5	66	2.6
1962	96	3.9	832	34.0	133	5.4	34	1.4
1961	114	4.7	866	36.1	155	6.5	61	2.5
1960	104	4.4	934	39.6	154	6.5	66	2.8

FUENTE: DEPARTAMENTO DE SALUD, SAPEESI, DIVISION DE ESTADISTICAS, SAN JUAN, PUERTO RICO.

SOURCE: DEPARTMENT OF HEALTH, ASPESES, DIVISION OF STATISTICS, SAN JUAN, PUERTO RICO.

Tabla 41 - MORTALIDAD GENERAL POR MES DE OCURRENCIA
 Table 41 - GENERAL MORTALITY BY MONTH OF OCCURRENCE
 PUERTO RICO, 1997 - 1999

MESES MONTHS	1999				1998				1997			
	TOTAL	TASA RATE	HOMBRES MALES	MUJERES FEMALES	TOTAL	TASA RATE	HOMBRES MALES	MUJERES FEMALES	TOTAL	TASA RATE	HOMBRES MALES	MUJERES FEMALES
TOTAL	29,145	7.6	16,554	12,591	29,990	7.8	17,187	12,803	29,120	7.6	16,700	12,420
ENERO - JANUARY	2,572	7.9	1,523	1,049	2,518	7.7	1,456	1,062	2,671	8.3	1,607	1,064
FEBRERO - FEBRUARY	2,430	8.0	1,394	1,036	2,323	7.6	1,391	932	2,469	8.2	1,420	1,049
MARZO - MARCH	2,546	7.8	1,443	1,103	2,442	7.5	1,415	1,027	2,729	8.4	1,534	1,195
ABRIL - APRIL	2,421	7.7	1,362	1,059	2,372	7.5	1,368	1,004	2,559	8.2	1,448	1,111
MAYO - MAY	2,368	7.2	1,363	1,005	2,363	7.2	1,321	1,042	2,441	7.5	1,385	1,056
JUNIO - JUNE	2,314	7.3	1,301	1,013	2,397	7.6	1,414	983	2,379	7.6	1,314	1,065
JULIO - JULY	2,546	7.8	1,478	1,068	2,408	7.4	1,400	1,008	2,460	7.6	1,397	1,063
AGOSTO - AUGUST	2,473	7.6	1,381	1,092	2,309	7.1	1,327	982	2,307	7.1	1,360	947
SEPTIEMBRE - SEPTEMBER	2,349	7.4	1,275	1,074	2,604	8.2	1,447	1,157	2,298	7.3	1,318	980
OCTUBRE - OCTOBER	2,341	7.1	1,370	971	2,888	8.8	1,563	1,325	2,205	6.8	1,263	942
NOVIEMBRE - NOVEMBER	2,363	7.4	1,332	1,031	2,746	8.7	1,576	1,170	2,238	7.1	1,291	947
DICIEMBRE - DECEMBER	2,422	7.4	1,332	1,090	2,620	8.0	1,509	1,111	2,363	7.3	1,362	1,001
MES NO ESPECIFICADO UNSPECIFIED MONTH	0		0	0	0	0.0	0	0	1	0.0	1	0

FUENTE: DEPARTAMENTO DE SALUD, SAPEESI, DIVISION DE ESTADISTICAS, SAN JUAN, PUERTO RICO.

SOURCE: DEPARTMENT OF HEALTH, ASPESIS, DIVISION OF STATISTICS, SAN JUAN, PUERTO RICO.

Tabla 42 - DEFUNCIONES POR REGIONES DE SALUD, MUNICIPIO DE RESIDENCIA Y GRUPOS DE EDAD
 Table 42 - DEATHS BY HEALTH REGIONS, MUNICIPALITY OF RESIDENCE, AND AGE GROUPS
 PUERTO RICO, 1999

MUNICIPIOS MUNICIPALITIES	EDAD - AGE											
	TOTAL	<1	1	2	3	4	5-9	10-14	15-19	20-24	25-29	30-34
TOTAL	29,145	631	26	20	11	12	67	68	275	447	407	551
REGION ARECIBO	3,590	76	3	1	1	3	2	10	22	45	37	51
AREA DE ARECIBO	2,110	41	1	1	-	1	-	6	12	20	21	25
ARECIBO	924	20	1	-	-	-	-	3	7	11	11	14
CAMUY	213	5	-	1	-	-	-	-	3	2	1	2
HATILLO	291	5	-	-	-	-	-	2	-	1	2	5
LARES	222	4	-	-	-	1	-	1	2	-	2	1
QUEBRADILLAS	164	-	-	-	-	-	-	-	-	2	1	-
UTUADO	296	7	-	-	-	-	-	-	-	4	4	3
AREA DE MANATI	1,480	35	2	-	1	2	2	4	10	25	16	26
BARCELONETA	186	4	-	-	-	1	-	2	1	5	1	3
CIALES	172	6	-	-	1	-	-	-	-	2	3	4
FLORIDA	88	1	2	-	-	1	-	-	1	-	2	1
MANATI	343	9	-	-	-	-	1	-	1	7	2	10
MOROVIS	183	4	-	-	-	-	1	-	2	3	3	3
VEGA BAJA	508	11	-	-	-	-	-	2	5	8	5	5
REGION BAYAMON	4,186	96	5	3	2	2	13	8	42	68	58	78
AREA BARRANQUITAS	910	23	2	-	2	2	6	1	6	9	13	14
BARRANQUITAS	206	2	1	-	-	1	-	-	-	1	2	2
COMERIO	143	3	-	-	-	-	1	-	1	1	4	3
COROZAL	222	6	1	-	-	-	2	-	2	2	4	7
NARANJITO	193	8	-	-	-	-	3	-	2	1	-	2
OROCOVIS	146	4	-	-	2	1	-	1	1	4	3	-
AREA DE BAYAMON	2,249	49	3	3	-	-	5	5	19	39	34	29
BAYAMON	1,720	38	1	3	-	-	5	3	10	28	25	24
TOA ALTA	283	4	-	-	-	-	-	1	5	6	5	2
VEGA ALTA	246	7	2	-	-	-	-	1	4	5	4	3
AREA DE CATANO	1,027	24	-	-	-	-	2	2	17	20	11	35
CATANO	241	6	-	-	-	-	-	1	4	4	3	10
DORADO	240	2	-	-	-	-	1	-	4	4	3	6
TOA BAJA	546	16	-	-	-	-	1	1	9	12	5	19
REGION DE CAGUAS	4,126	98	8	7	-	-	14	4	42	80	51	76
AREA DE CAGUAS	2,143	56	3	4	-	-	11	3	18	49	35	43
AGUAS BUENAS	213	5	1	-	-	-	-	-	1	4	3	8
CAGUAS	1,139	30	2	3	-	-	5	-	6	21	23	19
GURABO	226	6	-	-	-	-	3	-	6	5	2	8
JUNCOS	261	8	-	1	-	-	2	1	2	11	4	5
SAN LORENZO	304	7	-	-	-	-	1	2	3	8	3	3
AREA DE CAYEY	803	22	2	1	-	-	1	-	15	19	7	18
AIBONITO	193	3	1	-	-	-	1	-	2	6	2	2

Tabla 42 - DEFUNCIONES POR REGIONES DE SALUD, MUNICIPIO DE RESIDENCIA Y GRUPOS DE EDAD
 Table 42 - DEATHS BY HEALTH REGIONS, MUNICIPALITY OF RESIDENCE, AND AGE GROUPS
 PUERTO RICO, 1999

MUNICIPIOS MUNICIPALITIES	EDAD - AGE											
	TOTAL	<1	1	2	3	4	5 - 9	10 - 14	15 - 19	20 - 24	25 - 29	30 - 34
CAYEY	387	12	-	1	-	-	-	-	6	10	2	14
CIDRA	223	7	1	-	-	-	-	-	7	3	3	2
AREA DE HUMACAO	1,180	20	3	2	-	-	2	1	9	12	9	15
HUMACAO	414	5	-	-	-	-	1	1	2	2	3	5
LAS PIEDRAS	209	7	-	1	-	-	-	-	-	3	1	-
MAUNABO	90	2	-	-	-	-	-	-	-	1	2	3
NAGUABO	201	2	1	-	-	-	-	-	2	2	1	5
YABUCOA	266	4	2	1	-	-	1	-	5	4	2	2
REGION MAYAGUEZ	2,580	50	1	3	2	-	6	5	19	24	20	44
AREA DE MAYAGUEZ	1,826	31	1	2	2	-	4	2	16	17	13	34
ANASCO	213	6	-	1	-	-	1	-	1	-	2	5
CABO ROJO	412	7	-	-	1	-	1	-	2	2	2	7
HORMIGUEROS	125	2	-	-	-	-	-	-	1	1	-	-
LAS MARIAS	67	-	-	1	-	-	-	-	-	-	-	3
MARICAO	33	2	-	-	-	-	-	-	1	2	1	-
MAYAGUEZ	863	14	1	-	1	-	2	2	8	12	6	19
RINCON	113	-	-	-	-	-	-	-	3	-	2	-
AREA DE SAN GERMAN	754	19	-	1	-	-	2	3	3	7	7	10
LAJAS	209	4	-	-	-	-	1	-	1	1	2	3
SABANA GRANDE	217	4	-	-	-	-	1	2	-	2	2	3
SAN GERMAN	328	11	-	1	-	-	-	1	2	4	3	4
SUB REGION AGUADILLA	1,742	25	1	1	-	-	4	4	12	10	18	16
AGUADA	281	5	-	-	-	-	2	-	3	1	8	2
AGUADILLA	522	6	-	-	-	-	1	3	5	3	5	5
ISABELA	354	3	-	-	-	-	-	-	1	1	4	7
MOCA	241	5	-	-	-	-	-	-	-	3	1	1
SAN SEBASTIAN	344	6	1	1	-	-	1	1	3	2	-	1
REGION PONCE	4,616	124	3	2	1	3	13	12	40	78	85	86
AREA DE GUAYAMA	921	26	1	1	-	2	2	1	10	14	20	11
ARROYO	161	8	-	1	-	-	-	-	3	4	2	2
GUAYAMA	343	3	1	-	-	2	1	1	3	6	9	2
PATILLAS	159	4	-	-	-	-	-	-	1	1	1	3
SALINAS	258	11	-	-	-	-	1	-	3	3	8	4
AREA DE PONCE	2,794	75	-	1	1	-	9	7	25	53	55	60
ADJUNTAS	156	3	-	-	-	-	-	-	2	2	-	4
COAMO	277	10	-	-	-	-	3	1	-	1	2	2
JAYUYA	109	5	-	-	-	-	-	1	1	-	1	2
JUANA DIAZ	387	10	-	-	-	-	1	1	5	10	11	4
PONCE	1,579	33	-	1	1	-	4	4	15	37	34	45
SANTA ISABEL	136	5	-	-	-	-	-	-	2	3	5	2
VILLALBA	150	9	-	-	-	-	1	-	-	-	2	1

Tabla 42 - DEFUNCIONES POR REGIONES DE SALUD, MUNICIPIO DE RESIDENCIA Y GRUPOS DE EDAD
 Table 42 - DEATHS BY HEALTH REGIONS, MUNICIPALITY OF RESIDENCE, AND AGE GROUPS
 PUERTO RICO, 1999

Pag. 3 de 6

MUNICIPIOS MUNICIPALITIES	EDAD - AGE											
	TOTAL	<1	1	2	3	4	5-9	10-14	15-19	20-24	25-29	30-34
AREA DE YAUCO	901	23	2	-	-	1	2	4	5	11	10	15
GUANICA	175	4	2	-	-	1	-	1	1	3	4	3
GUAYANILLA	189	6	-	-	-	-	2	-	1	2	1	3
PENUELAS	158	5	-	-	-	-	-	1	3	3	2	4
YAUCO	379	8	-	-	-	-	-	2	-	3	3	5
REGION METROPOLITANA	7,088	138	4	3	3	3	10	20	85	120	110	166
AREA DE CAROLINA	2,242	35	-	-	1	2	3	7	30	41	34	52
CANOVANAS	310	4	-	-	-	1	1	2	7	4	7	7
CAROLINA	1,343	21	-	-	-	-	1	2	9	23	15	28
LOIZA	177	4	-	-	1	-	-	1	7	6	8	5
TRUJILLO ALTO	412	6	-	-	-	1	1	2	7	8	4	12
AREA DE SAN JUAN	4,846	103	4	3	2	1	7	13	55	79	76	114
GUAYNABO	712	13	-	-	-	-	2	3	7	10	15	19
SAN JUAN	4,134	90	4	3	2	1	5	10	48	69	61	95
SUB REGION FAJARDO	1,029	20	1	-	1	1	5	5	12	18	19	24
CEIBA	105	2	1	-	-	-	-	1	1	1	3	3
CULEBRA	16	-	-	-	-	-	-	-	1	-	-	-
FAJARDO	308	4	-	-	1	-	1	2	4	3	4	5
LUQUILLO	152	4	-	-	-	-	1	1	2	2	3	1
RIO GRANDE	363	10	-	-	-	1	3	1	4	12	8	13
VIEQUES	85	-	-	-	-	-	-	-	-	-	1	2
P R NO ESPECIFICADO	-	-	-	-	-	-	-	-	-	-	-	-
NO RESIDENTE	180	3	-	-	1	-	-	-	1	4	8	10
CANADA	4	-	-	-	-	-	-	-	-	-	-	-
CUBA	1	-	-	-	-	-	-	-	-	-	-	-
ESTADOS UNIDOS	103	-	-	-	1	-	-	-	-	3	5	4
GUAM	-	-	-	-	-	-	-	-	-	-	-	-
ISLAS VIRGENES	36	2	-	-	-	-	-	-	-	-	-	3
MEJICO	1	-	-	-	-	-	-	-	-	-	-	-
REPUBLICA DOMINICANA	8	-	-	-	-	-	-	-	-	-	3	2
OTROS PAISES	27	1	-	-	-	-	-	-	1	1	-	1
DESCONOCIDOS	8	1	-	-	-	-	-	-	-	-	1	-

Tabla 42 - DEFUNCIONES POR REGIONES DE SALUD, MUNICIPIO DE RESIDENCIA Y GRUPOS DE EDAD
 Table 42 - DEATHS BY HEALTH REGIONS, MUNICIPALITY OF RESIDENCE, AND AGE GROUPS
 PUERTO RICO, 1999

MUNICIPIOS MUNICIPALITIES	EDAD - AGE											
	35 - 39	40 - 44	45 - 49	50 - 54	55 - 59	60 - 64	65 - 69	70 - 74	75 - 79	80 - 84	85 +	UNSPEC.
TOTAL	636	787	961	1,321	1,523	2,003	2,391	3,085	3,577	3,800	6,537	9
REGION ARECIBO	68	78	125	149	200	260	291	402	449	499	818	-
AREA DE ARECIBO	34	45	61	91	118	144	175	235	278	304	497	-
ARECIBO	17	22	30	35	53	54	78	110	137	127	194	-
CAMUY	3	4	4	12	11	21	15	20	25	31	53	-
HATILLO	6	4	9	13	17	27	26	40	32	41	61	-
LARES	2	6	10	8	16	15	18	20	24	34	58	-
QUEBRADILLAS	4	3	3	14	4	9	13	14	21	24	52	-
UTUADO	2	6	5	9	17	18	25	31	39	47	79	-
AREA DE MANATI	34	33	64	58	82	116	116	167	171	195	321	-
BARCELONETA	7	6	8	8	12	17	10	21	23	17	40	-
CIALES	4	5	9	6	9	11	19	14	21	18	40	-
FLORIDA	3	1	5	2	7	6	10	10	10	10	16	-
MANATI	5	11	8	15	21	36	25	35	36	45	76	-
MOROVIS	4	2	7	9	10	8	13	18	19	23	54	-
VEGA BAJA	11	8	27	18	23	38	39	69	62	82	95	-
REGION BAYAMON	109	133	139	192	233	300	339	458	501	526	880	1
AREA BARRANQUITAS	22	24	34	30	37	62	71	87	119	117	229	-
BARRANQUITAS	7	7	9	7	10	14	11	25	33	25	49	-
COMERIO	1	3	4	7	6	8	12	15	24	12	38	-
COROZAL	6	3	10	5	9	17	17	20	21	28	62	-
NARANJITO	4	6	4	9	7	13	19	17	25	31	42	-
OROCOVIS	4	5	7	2	5	10	12	10	16	21	38	-
AREA DE BAYAMON	56	70	65	114	130	157	196	268	254	292	460	1
BAYAMON	46	57	48	78	97	121	151	194	202	229	359	1
TOA ALTA	9	7	7	21	17	23	25	42	29	30	50	-
VEGA ALTA	1	6	10	15	16	13	20	32	23	33	51	-
AREA DE CATANO	31	39	40	48	66	81	72	103	128	117	191	-
CATANO	8	15	7	13	13	20	15	26	26	29	41	-
DORADO	5	8	18	7	13	16	19	29	32	28	45	-
TOA BAJA	18	16	15	28	40	45	38	48	70	60	105	-
REGION DE CAGUAS	94	129	121	173	228	288	339	419	500	497	957	1
AREA DE CAGUAS	59	68	65	89	129	149	187	198	251	237	488	1
AGUAS BUENAS	4	5	3	6	12	12	17	17	34	28	53	-
CAGUAS	33	33	39	41	68	90	109	111	126	115	264	1
GURABO	4	3	11	13	15	13	22	14	38	20	43	-
JUNCOS	8	10	8	17	15	13	16	27	22	34	57	-
SAN LORENZO	10	17	4	12	19	21	23	29	31	40	71	-
AREA DE CAYEY	20	25	15	37	32	48	64	98	110	81	188	-
AIBONITO	1	5	2	5	7	11	16	23	32	24	50	-

Tabla 42 - DEFUNCIONES POR REGIONES DE SALUD, MUNICIPIO DE RESIDENCIA Y GRUPOS DE EDAD
 Table 42 - DEATHS BY HEALTH REGIONS, MUNICIPALITY OF RESIDENCE, AND AGE GROUPS
 PUERTO RICO, 1999

Pag. 5 de 6

MUNICIPIOS MUNICIPALITIES	EDAD - AGE											UNSPEC.
	35 - 39	40 - 44	45 - 49	50 - 54	55 - 59	60 - 64	65 - 69	70 - 74	75 - 79	80 - 84	85 +	
CAYEY	10	11	11	19	15	24	32	46	51	37	86	-
CIDRA	9	9	2	13	10	13	16	29	27	20	52	-
AREA DE HUMACAO	15	36	41	47	67	91	88	123	139	179	281	-
HUMACAO	3	12	20	18	29	28	36	44	48	57	100	-
LAS PIEDRAS	2	5	6	7	13	21	17	20	20	31	55	-
MAUNABO	3	3	1	2	2	8	8	8	7	18	22	-
NAGUABO	4	4	6	8	12	17	14	21	28	32	42	-
YABUCCA	3	12	8	12	11	17	13	30	36	41	62	-
REGION MAYAGUEZ	44	39	68	128	122	164	244	282	320	408	587	-
AREA DE MAYAGUEZ	34	29	51	83	77	114	191	202	226	291	406	-
ANASCO	10	4	6	12	7	14	26	23	23	30	42	-
CABO ROJO	8	4	13	18	17	17	40	50	56	65	102	-
HORMIGUEROS	1	1	1	7	5	5	11	13	20	31	26	-
LAS MARIAS	-	1	1	2	2	5	5	6	11	12	18	-
MARICAO	1	2	2	2	1	2	1	2	5	5	4	-
MAYAGUEZ	13	16	26	35	35	55	93	94	98	137	196	-
RINCON	1	1	2	7	10	16	15	14	13	11	18	-
AREA DE SAN GERMAN	10	10	17	45	45	50	53	80	94	117	181	-
LAJAS	4	1	4	18	15	13	15	17	21	36	53	-
SABANA GRANDE	-	2	5	12	16	17	12	31	34	33	41	-
SAN GERMAN	6	7	8	15	14	20	26	32	39	48	87	-
SUB REGION AGUADILLA	20	40	46	79	120	134	132	202	224	230	423	1
AGUADA	5	7	6	10	16	19	26	47	27	36	61	-
AGUADILLA	7	13	18	16	41	35	46	53	66	59	140	-
ISABELA	1	9	7	16	23	36	16	42	57	53	77	1
MOCA	3	7	8	20	11	24	16	28	28	27	59	-
SAN SEBASTIAN	4	4	7	17	29	20	28	32	46	55	86	-
REGION PONCE	77	124	119	196	219	338	373	451	582	625	1,065	-
AREA DE GUAYAMA	17	25	31	37	57	64	73	79	117	113	220	-
ARROYO	4	4	3	4	10	9	12	8	20	23	44	-
GUAYAMA	4	12	17	20	20	20	27	30	42	44	79	-
PATILLAS	2	3	5	9	10	15	11	16	17	22	39	-
SALINAS	7	6	6	4	17	20	23	25	38	24	58	-
AREA DE PONCE	48	80	71	111	118	202	236	289	350	370	633	-
ADJUNTAS	1	3	2	3	2	17	15	19	20	30	33	-
COAMO	6	11	8	9	14	22	27	28	39	32	62	-
JAYUYA	3	4	2	6	6	6	4	9	14	19	26	-
JUANA DIAZ	3	10	9	20	9	33	35	40	52	50	84	-
PONCE	31	41	42	60	82	103	133	165	196	191	361	-
SANTA ISABEL	1	8	3	6	3	9	10	13	10	22	34	-
VILLALBA	3	3	5	7	2	12	12	15	19	26	33	-

Tabla 42 - DEFUNCIONES POR REGIONES DE SALUD, MUNICIPIO DE RESIDENCIA Y GRUPOS DE EDAD
 Table 42 - DEATHS BY HEALTH REGIONS, MUNICIPALITY OF RESIDENCE, AND AGE GROUPS
 PUERTO RICO, 1999

Pag. 6 de 6

MUNICIPIOS MUNICIPALITIES	EDAD - AGE											
	35 - 39	40 - 44	45 - 49	50 - 54	55 - 59	60 - 64	65 - 69	70 - 74	75 - 79	80 - 84	85 +	UNSPEC.
AREA DE YAUCO	12	19	17	48	44	72	64	83	115	142	212	-
GUANICA	3	6	6	10	4	14	14	19	21	26	33	-
GUAYANILLA	2	5	2	10	9	14	12	16	24	30	50	-
PENUELAS	4	3	2	4	11	9	11	19	16	31	30	-
YAUCO	3	5	7	24	20	35	27	29	54	55	99	-
REGION METROPOLITANA	192	211	293	329	326	427	577	737	853	889	1,588	4
AREA DE CAROLINA	60	80	103	122	139	172	181	246	244	273	417	-
CANOVANAS	6	7	11	19	26	31	31	30	29	41	46	-
CAROLINA	36	49	60	71	77	99	103	159	162	169	259	-
LOIZA	7	9	12	9	11	13	12	13	14	12	33	-
TRUJILLO ALTO	11	15	20	23	25	29	35	44	39	51	79	-
AREA DE SAN JUAN	132	131	190	207	187	255	396	491	609	616	1,171	4
GUAYNABO	17	20	36	29	23	43	59	81	79	73	183	-
SAN JUAN	115	111	154	178	164	212	337	410	530	543	988	4
SUB REGION FAJARDO	21	27	37	62	63	73	82	118	134	108	197	1
CEIBA	2	3	3	5	7	10	3	13	11	15	21	-
CULEBRA	1	-	-	-	-	1	3	3	1	2	4	-
FAJARDO	8	7	13	13	23	21	21	32	42	44	59	1
LUQUILLO	4	2	8	15	11	9	17	13	24	11	24	-
RIO GRANDE	4	11	11	26	20	26	33	42	45	27	66	-
VIEQUES	2	4	2	3	2	6	5	15	11	9	23	-
P R NO ESPECIFICADO	-	-	-	-	-	-	-	-	-	-	-	-
NO RESIDENTE	11	6	13	13	12	18	14	14	13	18	20	1
CANADA	-	-	-	-	1	-	-	-	-	1	2	-
CUBA	-	-	-	-	-	-	-	-	-	-	1	-
ESTADOS UNIDOS	7	4	9	7	7	12	9	7	7	10	11	-
GUAM	-	-	-	-	-	-	-	-	-	-	-	-
ISLAS VIRGENES	2	1	3	2	3	4	1	3	5	5	2	-
MEJICO	-	-	-	-	-	-	1	-	-	-	-	-
REPUBLICA DOMINICANA	-	-	-	1	-	-	-	1	-	-	1	-
OTROS PAISES	2	1	1	3	1	2	3	3	1	2	3	1
DESCONOCIDOS	-	-	-	-	-	1	-	2	1	-	2	-

FUENTE: DEPARTAMENTO DE SALUD, SAPEESI, DIVISION DE ESTADISTICAS, SAN JUAN, PUERTO RICO.

SOURCE: DEPARTMENT OF HEALTH, ASPESIS, DIVISION OF STATISTICS, SAN JUAN, PUERTO RICO.

Tabla 43 - TASA DE MORTALIDAD Y DISTRIBUCION PORCENTUAL PARA CAUSAS SELECTAS, POR EDAD Y SEXO
 Table 43 - MORTALITY RATES AND PERCENT DISTRIBUTION FOR SELECTED CAUSES BY AGE AND SEX,
 PUERTO RICO, 1999

CAUSAS POR GRUPOS DE EDAD CAUSES BY AGE GROUPS	AMBOS SEXOS BOTH SEXES			CAUSAS POR GRUPOS DE EDAD CAUSES BY AGE GROUPS	HOMBRES MALES			CAUSAS POR GRUPOS DE EDAD CAUSES BY AGE GROUPS	MUJERES FEMALES		
	Número Number	Tasa Rate	%		Número Number	Tasa Rate	%		Número Number	Tasa Rate	%
TOTAL EDADES - ALL AGES	TOTAL EDADES - ALL AGES			TOTAL EDADES - ALL AGES			TOTAL EDADES - ALL AGES				
TODAS LAS CAUSA-ALL CA	29,145	753.8	100	TODAS LAS CAUSA-ALL CA	16,554	885.7	100	TODAS LAS CAUSA-ALL CA	12,591	630.4	100
ENFERMEDADES DEL CORAZON HEART DISEASES	5,364	138.7	18.4	ENFERMEDADES DEL CORAZON HEART DISEASES	2,876	153.9	17.4	ENFERMEDADES DEL CORAZON HEART DISEASES	2,488	124.6	19.8
TUMORES MALIGNOS MALIGNANT NEOPLASMS	4,429	114.6	15.2	TUMORES MALIGNOS MALIGNANT NEOPLASMS	2,589	138.5	15.6	TUMORES MALIGNOS MALIGNANT NEOPLASMS	1,840	92.1	14.6
DIABETES MELLITUS	2,184	56.5	7.5	DIABETES MELLITUS	458	24.5	2.8	DIABETES MELLITUS	1,098	55	8.7
SIDA AIDS	610	15.8	2.1	TODOS LOS ACCIDENTES ALL ACCIDENTS	996	53.3	6	ENF. CEREBROVASCULARES CEREBROVASCULAR DISEASE	656	32.8	5.2
ENF. CEREBROVASCULARES CEREBROVASCULAR DISEASE	1,265	32.7	4.3	HOMICIDIOS HOMICIDES	711	38	4.3	ENF. OBSTRUCTIVA CRONICA CHRO. OBST. PULMONARY D	628	31.4	5
OTRAS CAUSAS-OTHER CAU	15,293	395.5	52.5	OTRAS CAUSAS-OTHER CAU	8,924	477.5	53.9	OTRAS CAUSAS-OTHER CAU	5,881	294.4	46.7
MENOR 1 AÑO-UNDER 1 YEAR	MENOR 1 AÑO-UNDER 1 YEAR			MENOR 1 AÑO-UNDER 1 YEAR			MENOR 1 AÑO-UNDER 1 YEAR				
TODAS LAS CAUSA-ALL CA	631	1019.8	100	TODAS LAS CAUSA-ALL CA	327	1033.8	100	TODAS LAS CAUSA-ALL CA	304	1005.2	100
GEST. CORTA Y BAJO PESO SHORT GEST LOW B.WEIGHT	97	156.8	15.4	GEST. CORTA Y BAJO PESO SHORT GEST LOW B.WEIGHT	45	142.3	13.8	GEST. CORTA Y BAJO PESO SHORT GEST LOW B.WEIGHT	52	171.9	17.1
ANOMALIAS CONGENITAS CONGENITAL ANOMALIES	75	121.2	11.9	SIND. DIF. RESPIRATORIA RESPIRATORY DISTRESS SY	29	91.7	8.9	ANOMALIAS CONGENITAS CONGENITAL ANOMALIES	39	129	12.8
SIND. DIF. RESPIRATORIA RESPIRATORY DISTRESS SY	51	82.4	8.1	ANOMALIAS CONGENITAS CONGENITAL ANOMALIES	36	113.8	11	SIND. DIF. RESPIRATORIA RESPIRATORY DISTRESS SY	22	72.7	7.2
INFEC. PERIODO PERINATAL INFECT. PERINATAL PERIO	56	90.5	8.9	NEUMONIA E INFLUENZA PNEUMONIA AND INFLUENZA	12	37.9	3.7	INFEC. PERIODO PERINATAL INFECT. PERINATAL PERIO	4	13.2	1.3
HEMORRAGIA NEONATAL NEONATAL HEMORRHAGE	4	6.5	0.6	MENINGITIS	-	-	-	HEMORRAGIA NEONATAL NEONATAL HEMORRHAGE	1	3.3	0.3
OTRAS CAUSAS-OTHER CAU	348	562.4	55.2	OTRAS CAUSAS-OTHER CAU	205	648.1	62.7	OTRAS CAUSAS-OTHER CAU	186	615	61.2
1 AÑO - 1 YEAR	1 AÑO - 1 YEAR			1 AÑO - 1 YEAR			1 AÑO - 1 YEAR				
TODAS LAS CAUSA-ALL CA	26	41.3	100	TODAS LAS CAUSA-ALL CA	16	49.5	100	TODAS LAS CAUSA-ALL CA	10	32.6	100
ANOMALIAS CONGENITAS CONGENITAL ANOMALIES	1	1.6	3.8	ANOMALIAS CONGENITAS CONGENITAL ANOMALIES	-	-	-	TODOS LOS ACCIDENTES ALL ACCIDENTS	4	13	40
TODOS LOS ACCIDENTES ALL ACCIDENTS	6	9.5	23.1	TODOS LOS ACCIDENTES ALL ACCIDENTS	2	6.2	12.5	ANOMALIAS CONGENITAS CONGENITAL ANOMALIES	1	3.3	10

Tabla 43 - TASA DE MORTALIDAD Y DISTRIBUCION PORCENTUAL PARA CAUSAS SELECTAS, POR EDAD Y SEXO
 Table 43 - MORTALITY RATES AND PERCENT OISTRIBUTION FOR SELECTED CAUSES BY AGE AND SEX,
 PUERTO RICO, 1999

CAUSAS POR GRUPOS DE EDAD CAUSES BY AGE GROUPS	AMBOS SEXOS BOTH SEXES			CAUSAS POR GRUPOS DE EDAD CAUSES BY AGE GROUPS	HOMBRES MALES			CAUSAS POR GRUPOS DE EDAD CAUSES BY AGE GROUPS	MUJERES FEMALES		
	Numero Number	Tasa Rate	%		Numero Number	Tasa Rate	%		Numero Number	Tasa Rate	%
SIDA AIDS	-	-	-	SIDA AIDS	-	-	-	SIDA AIDS	-	-	-
ENFERMEDADES DEL CORAZON HEART DISEASES	2	3.2	7.7	MENINGITIS MENINGITIS	-	-	-	ENFERMEDADES DEL CORAZON HEART DISEASES	1	3.3	10
MENINGITIS MENINGITIS	-	-	-	ENFERMEDADES DEL CORAZON HEART DISEASES	1	3.1	6.3	ENF.PULMONAR OBSTRUCTIVA CHRO. OBST PULMONARY DI	-	-	-
OTRAS CAUSAS-OTHER CAU	17	27	65.4	OTRAS CAUSAS-OTHER CAU	13	40.2	81.3	OTRAS CAUSAS-OTHER CAU	4	13	40
2 ANOS - 2 YEARS TODAS LAS CAUSA-ALL CA	20	31.4	100	2 ANOS - 2 YEARS TODAS LAS CAUSA-ALL CA	12	36.6	100	2 ANOS - 2 YEARS TODAS LAS CAUSA-ALL CA	8	25.8	100
TODOS LOS ACCIDENTES ALL ACCIDENTS	4	6.3	20	TODOS LOS ACCIDENTES ALL ACCIDENTS	4	12.2	33.3	NEUMONIA E INFLUENZA PNEUMONIA AND INFLUENZA	-	-	-
ANOMALIAS CONGENITAS CONGENITAL ANOMALIES	2	3.1	10	ANOMALIAS CONGENITAS CONGENITAL ANOMALIES	1	3.1	8.3	ANOMALIAS CONGENITAS CONGENITAL ANOMALIES	1	3.2	12.5
NEUMONIA E INFLUENZA PNEUMONIA AND INFLUENZA	-	-	-	TUMORES MALIGNOS MALIGNANT NEOPLASMS	3	9.2	25	TODOS LOS ACCIDENTES ALL ACCIDENTS	-	-	-
TUMORES MALIGNOS MALIGNANT NEOPLASMS	3	4.7	15	ENFERMEDADES DEL CORAZON HEART DISEASES	-	-	-	TUMORES MALIGNOS MALIGNANT NEOPLASMS	-	-	-
ENFERMEDADES DEL CORAZON HEART DISEASES	-	-	-	SEPTICEMIA SEPTICEMIA	-	-	-	ENFERMEDADES DEL CORAZON HEART DISEASES	-	-	-
OTRAS CAUSAS-OTHER CAU	11	17.3	55	OTRAS CAUSAS-OTHER CAU	4	12.2	33.3	OTRAS CAUSAS-OTHER CAU	7	22.6	87.5
3 ANOS - 3 YEARS TODAS LAS CAUSA-ALL CA	11	17.1	100	3 ANOS - 3 YEARS TODAS LAS CAUSA-ALL CA	6	18.2	100	3 ANOS - 3 YEARS TODAS LAS CAUSA-ALL CA	5	16.1	100
TODOS LOS ACCIDENTES ALL ACCIDENTS	5	7.8	45.5	TODOS LOS ACCIDENTES ALL ACCIDENTS	3	9.1	50	TODOS LOS ACCIDENTES ALL ACCIDENTS	2	6.4	40
ANOMALIAS CONGENITAS CONGENITAL ANOMALIES	-	-	-	ANOMALIAS CONGENITAS CONGENITAL ANOMALIES	-	-	-	ASMA ASTHMA	-	-	-
NEUMONIA E INFLUENZA PNEUMONIA AND INFLUENZA	-	-	-	NEUMONIA E INFLUENZA PNEUMONIA AND INFLUENZA	-	-	-	ENF. DEL HIGADO LIVER DISEASES	-	-	-
ENF. DEL HIGADO LIVER DISEASES	-	-	-	INFECCIONES DEL RINON INFECTIONS OF KIDNEY	-	-	-				
INFECCIONES DEL RINON INFECTIONS OF KIDNEY	-	-	-	TUMORES MALIGNOS MALIGNANT NEOPLASMS	-	-	-				

Tabla 43 - TASA DE MORTALIDAD Y DISTRIBUCION PORCENTUAL PARA CAUSAS SELECTAS, POR EDAD Y SEXO
 Table 43 - MORTALITY RATES AND PERCENT DISTRIBUTION FOR SELECTED CAUSES BY AGE AND SEX,
 PUERTO RICO, 1999

CAUSAS POR GRUPOS DE EDAD CAUSES BY AGE GROUPS	AMBOS SEXOS BOTH SEXES			CAUSAS POR GRUPOS DE EDAD CAUSES BY AGE GROUPS	HOMBRES MALES			CAUSAS POR GRUPOS DE EDAD CAUSES BY AGE GROUPS	MUJERES FEMALES		
	Número Number	Tasa Rate	%		Número Number	Tasa Rate	%		Número Number	Tasa Rate	%
OTRAS CAUSAS-OTHER CAU	6	9.3	54.5	OTRAS CAUSAS-OTHER CAU	3	9.1	50	OTRAS CAUSAS-OTHER CAU	3	9.6	60
4 ANOS - 4 YEARS TODAS LAS CAUSA-ALL CA	12	18.6	100	4 ANOS - 4 YEARS TODAS LAS CAUSA-ALL CA	6	18.1	100	4 ANOS - 4 YEARS TODAS LAS CAUSA-ALL CA	6	19.2	100
TODOS LOS ACCIDENTES ALL ACCIDENTS	3	4.7	25	TODOS LOS ACCIDENTES ALL ACCIDENTS	1	3	16.7	NEUMONIA E INFLUENZA PNEUMONIA AND INFLUENZA	1	3.2	16.7
TUMORES MALIGNOS MALIGNANT NEOPLASMS	1	1.6	8.3	TUMORES MALIGNOS MALIGNANT NEOPLASMS	-	-	-	TUMORES MALIGNOS MALIGNANT NEOPLASMS	1	3.2	16.7
NEUMONIA E INFLUENZA PNEUMONIA AND INFLUENZA	1	1.6	8.3	DIABETES MELLITUS DIABETES MELLITUS	-	-	-	TODOS LOS ACCIDENTES ALL ACCIDENTS	2	6.4	33.3
ENF. CEREBROVASCULARES CEREBROVASCULAR DISEASE	-	-	-	-	-	-	-	ENF. CEREBROVASCULARES CEREBROVASCULAR DISEASE	-	-	-
ENF. DEL HIGADO LIVER DISEASES	-	-	-	-	-	-	-	ENF. DEL HIGADO LIVER DISEASES	-	-	-
OTRAS CAUSAS-OTHER CAU	7	10.9	58.3	OTRAS CAUSAS-OTHER CAU	5	15.1	83.3	OTRAS CAUSAS-OTHER CAU	2	6.4	33.3
5-9 ANOS - 5-9 YEARS TODAS LAS CAUSA-ALL CA	67	21	100	5-9 ANOS - 5-9 YEARS TODAS LAS CAUSA-ALL CA	35	21.4	100	5-9 ANOS - 5-9 YEARS TODAS LAS CAUSA-ALL CA	32	20.7	100
TODOS LOS ACCIDENTES ALL ACCIDENTS	18	5.7	26.9	TODOS LOS ACCIDENTES ALL ACCIDENTS	12	7.3	34.3	TUMORES MALIGNOS MALIGNANT NEOPLASMS	4	2.6	12.5
TUMORES MALIGNOS MALIGNANT NEOPLASMS	10	3.1	14.9	NEUMONIA E INFLUENZA PNEUMONIA AND INFLUENZA	1	0.6	2.9	ANOMALIAS CONGENITAS CONGENITAL ANOMALIES	6	3.9	18.8
ANOMALIAS CONGENITAS CONGENITAL ANOMALIES	10	3.1	14.9	ANOMALIAS CONGENITAS CONGENITAL ANOMALIES	4	2.4	11.4	TODOS LOS ACCIDENTES ALL ACCIDENTS	6	3.9	18.8
NEUMONIA E INFLUENZA PNEUMONIA AND INFLUENZA	1	0.3	1.5	TUMORES MALIGNOS MALIGNANT NEOPLASMS	6	3.7	17.1	NEUMONIA E INFLUENZA PNEUMONIA AND INFLUENZA	-	-	-
SEPTICEMIA SEPTICEMIA	3	0.9	4.5	SEPTICEMIA SEPTICEMIA	1	0.6	2.9	DIABETES MELLITUS DIABETES MELLITUS	-	-	-
OTRAS CAUSAS-OTHER CAU	25	7.8	37.3	OTRAS CAUSAS-OTHER CAU	11	6.7	31.4	OTRAS CAUSAS-OTHER CAU	16	10.3	50
10-14 ANOS - 10-14 YEARS TODAS LAS CAUSA-ALL CA	68	21.7	100	10-14 ANOS - 10-14 YEARS TODAS LAS CAUSA-ALL CA	47	29.5	100	10-14 ANOS - 10-14 YEARS TODAS LAS CAUSA-ALL CA	21	13.7	100
TODOS LOS ACCIDENTES				TODOS LOS ACCIDENTES				TODOS LOS ACCIDENTES			

Tabla 43 - TASA DE MORTALIDAD Y DISTRIBUCION PORCENTUAL PARA CAUSAS SELECTAS, POR EDAD Y SEXO
 Table 43 - MORTALITY RATES AND PERCENT DISTRIBUTION FOR SELECTED CAUSES BY AGE AND SEX,
 PUERTO RICO, 1999

CAUSAS POR GRUPOS DE EDAD CAUSES BY AGE GROUPS	AMBOS SEXOS BOTH SEXES			CAUSAS POR GRUPOS DE EDAD CAUSES BY AGE GROUPS	HOMBRES MALES			CAUSAS POR GRUPOS DE EDAD CAUSES BY AGE GROUPS	MUJERES FEMALES		
	Número Number	Tasa Rate	%		Número Number	Tasa Rate	%		Número Number	Tasa Rate	%
ALL ACCIDENTS	20	6.4	29.4	ALL ACCIDENTS	16	10.1	34	ALL ACCIDENTS	4	2.6	19
TUMORES MALIGNOS				HOMICIDIOS E INT. LEGAL				TUMORES MALIGNOS			
MALIGNANT NEOPLASMS	10	3.2	14.7	HOMICIDES AND LEGAL INT	-	-	-	MALIGNANT NEOPLASMS	2	1.3	9.5
HOMICIDIOS E INT. LEGAL				TUMORES MALIGNOS				ANOMALIAS CONGENITAS			
HOMICIDES AND LEGAL INT	2	0.6	2.9	MALIGNANT NEOPLASMS	8	5	17	CONGENITAL ANOMALIES	2	1.3	9.5
ENF. CEREBROVASCULARES				ENF. CEREBROVASCULARES				HOMICIDIOS E INT. LEGAL			
CEREBROVASCULAR DISEASE	1	0.3	1.5	CEREBROVASCULAR DISEASE	1	0.6	2.1	HOMICIDES AND LEGAL INT	1	0.7	4.8
ANOMALIAS CONGENITAS				SUICIDIOS				ENF. CEREBROVASCULARES			
CONGENITAL ANOMALIES	2	0.6	2.9	SUICIDES	-	-	-	CEREBROVASCULAR DISEASE	-	-	-
OTRAS CAUSAS-OTHER CAU	33	10.6	48.5	OTRAS CAUSAS-OTHER CAU	22	13.8	46.8	OTRAS CAUSAS-OTHER CAU	12	7.8	57.1
15-19 ANOS - 15-19 YEARS											
TODAS LAS CAUSA-ALL CA	275	82.8	100	TODAS LAS CAUSA-ALL CA	227	136.5	100	TODAS LAS CAUSA-ALL CA	48	28.9	100
TODOS LOS ACCIDENTES											
ALL ACCIDENTS	88	26.5	32	ALL ACCIDENTS	74	44.5	32.6	ALL ACCIDENTS	14	8.4	29.2
HOMICIDIOS E INT. LEGAL				HOMICIDIOS E INT. LEGAL				HOMICIDIOS E INT. LEGAL			
HOMICIDES AND LEGAL INT	119	35.8	43.3	HOMICIDES AND LEGAL INT	113	67.9	49.8	HOMICIDES AND LEGAL INT	6	3.6	12.5
TUMORES MALIGNOS				TUMORES MALIGNOS				ENFERMEDADES DEL CORAZON			
MALIGNANT NEOPLASMS	12	3.6	4.4	MALIGNANT NEOPLASMS	7	4.2	3.1	HEART DISEASES	3	1.8	6.3
ENFERMEDADES DEL CORAZON				ENFERMEDADES DEL CORAZON				TUMORES MALIGNOS			
HEART DISEASES	5	1.5	1.8	HEART DISEASES	2	1.2	0.9	MALIGNANT NEOPLASMS	5	3	10.4
ANOMALIAS CONGENITAS				ANOMALIAS CONGENITAS				ANOMALIAS CONGENITAS			
CONGENITAL ANOMALIES	4	1.2	1.5	CONGENITAL ANOMALIES	3	1.8	1.3	CONGENITAL ANOMALIES	1	0.6	2.1
OTRAS CAUSAS-OTHER CAU	47	14.1	17.1	OTRAS CAUSAS-OTHER CAU	28	16.8	12.3	OTRAS CAUSAS-OTHER CAU	19	11.5	39.6
20-24 ANOS - 20-24 YEARS											
TODAS LAS CAUSA-ALL CA	447	129.6	100	TODAS LAS CAUSA-ALL CA	367	211.5	100	TODAS LAS CAUSA-ALL CA	80	46.6	100
TODOS LOS ACCIDENTES											
ALL ACCIDENTS	122	35.4	27.3	HOMICIDIOS E INT. LEGAL				TODOS LOS ACCIDENTES			
HOMICIDIOS E INT. LEGAL				HOMICIDES AND LEGAL INT	198	114.1	54	ALL ACCIDENTS	21	12.2	26.3
HOMICIDES AND LEGAL INT	216	62.6	48.3	TODOS LOS ACCIDENTES				HOMICIDIOS E INT. LEGAL			
NEUMONIAS E INFLUENZA				ALL ACCIDENTS	101	58.2	27.5	HOMICIDES AND LEGAL INT	18	10.5	22.5
PNEUMONIA AND INFLUENZA	4	1.2	0.9	NEUMONIAS E INFLUENZA				TUMORES MALIGNOS			
TUMORES MALIGNOS				PNEUMONIA AND INFLUENZA	2	1.2	0.5	MALIGNANT NEOPLASMS	7	4.1	8.8
MALIGNANT NEOPLASMS	13	3.8	2.9	SUICIDIOS				NEUMONIAS E INFLUENZA			
				SUICIDES	14	8.1	3.8	PNEUMONIA AND INFLUENZA	2	1.2	2.5

Tabla 43 - TASA DE MORTALIDAD Y DISTRIBUCION PORCENTUAL PARA CAUSAS SELECTAS, POR EDAD Y SEXO
 Table 43 - MORTALITY RATES AND PERCENT DISTRIBUTION FOR SELECTED CAUSES BY AGE AND SEX,
 PUERTO RICO, 1999

CAUSAS POR GRUPOS DE EDAD CAUSES BY AGE GROUPS	AMBOS SEXOS BOTH SEXES			CAUSAS POR GRUPOS DE EDAD CAUSES BY AGE GROUPS	HOMBRES MALES			CAUSAS POR GRUPOS DE EDAD CAUSES BY AGE GROUPS	MUJERES FEMALES		
	Número Number	Tasa Rate	%		Número Number	Tasa Rate	%		Número Number	Tasa Rate	%
SUICIDIOS SUICIDES	14	4.1	3.1	TUMORES MALIGNOS MALIGNANT NEOPLASMS	6	3.5	1.6	SUICIDIOS SUICIDES	-	-	-
OTRAS CAUSAS-OTHER CAU	78	22.6	17.4	OTRAS CAUSAS-OTHER CAU	46	26.5	12.5	OTRAS CAUSAS-OTHER CAU	32	18.7	40
25-29 ANOS - 25-29 YEARS TODAS LAS CAUSA-ALL CA	407	129.1	100	25-29 ANOS - 25-29 YEARS TODAS LAS CAUSA-ALL CA	311	198.7	100	25-29 ANOS - 25-29 YEARS TODAS LAS CAUSA-ALL CA	96	60.4	100
HOMICIDIOS E INT. LEGAL HOMICIDES AND LEGAL INT	129	40.9	31.7	HOMICIDIOS E INT. LEGAL HOMICIDES AND LEGAL INT	115	73.5	37	HOMICIDIOS E INT. LEGAL HOMICIDES AND LEGAL INT	14	8.8	14.6
TODOS LOS ACCIDENTES ALL ACCIDENTS	96	30.4	23.6	TODOS LOS ACCIDENTES ALL ACCIDENTS	81	51.8	26	TUMORES MALIGNOS MALIGNANT NEOPLASMS	10	6.3	10.4
SUICIDIOS SUICIDES	21	6.7	5.2	SUICIDIOS SUICIDES	21	13.4	6.8	TODOS LOS ACCIDENTES ALL ACCIDENTS	15	9.4	15.6
ENFERMEDADES DEL CORAZON HEART DISEASES	20	6.3	4.9	NEUMONIA E INFLUENZA PNEUMONIA AND INFLUENZA	4	2.6	1.3	ENFERMEDADES DEL CORAZON HEART DISEASES	6	3.8	6.3
NEUMONIA E INFLUENZA PNEUMONIA AND INFLUENZA	9	2.9	2.2	ENFERMEDADES DEL CORAZON HEART DISEASES	14	8.9	4.5	SUICIDIOS SUICIDES	-	-	-
OTRAS CAUSAS-OTHER CAU	132	41.9	32.4	OTRAS CAUSAS-OTHER CAU	76	48.6	24.4	OTRAS CAUSAS-OTHER CAU	51	32.1	53.1
30-34 ANOS - 30-34 YEARS TODAS LAS CAUSA-ALL CA	551	196.3	100	30-34 ANOS - 30-34 YEARS TODAS LAS CAUSA-ALL CA	405	296.6	100	30-34 ANOS - 30-34 YEARS TODAS LAS CAUSA-ALL CA	146	101.3	100
TODOS LOS ACCIDENTES ALL ACCIDENTS	105	37.4	19.1	TODOS LOS ACCIDENTES ALL ACCIDENTS	89	65.2	22	TUMORES MALIGNOS MALIGNANT NEOPLASMS	24	16.7	16.4
HOMICIDIOS E INT. LEGAL HOMICIDES AND LEGAL INT	96	34.2	17.4	HOMICIDIOS E INT. LEGAL HOMICIDES AND LEGAL INT	87	63.7	21.5	HOMICIDIOS E INT. LEGAL HOMICIDES AND LEGAL INT	9	6.2	6.2
NEUMONIA E INFLUENZA PNEUMONIA AND INFLUENZA	8	2.9	1.5	SUICIDIOS SUICIDES	29	21.2	7.2	NEUMONIA E INFLUENZA PNEUMONIA AND INFLUENZA	3	2.1	2.1
TUMORES MALIGNOS MALIGNANT NEOPLASMS	44	15.7	8	NEUMONIA E INFLUENZA PNEUMONIA AND INFLUENZA	5	3.7	1.2	ENFERMEDADES DEL CORAZON HEART DISEASES	9	6.2	6.2
ENFERMEDADES DEL CORAZON HEART DISEASES	23	8.2	4.2	ENFERMEDADES DEL CORAZON HEART DISEASES	14	10.3	3.5	TODOS LOS ACCIDENTES ALL ACCIDENTS	16	11.1	11
OTRAS CAUSAS-OTHER CAU	275	98	49.9	OTRAS CAUSAS-OTHER CAU	181	132.5	44.7	OTRAS CAUSAS-OTHER CAU	85	59	58.2
35-39 ANOS - 35-39 YEARS TODAS LAS CAUSA-ALL CA	636	242.8	100	35-39 ANOS - 35-39 YEARS TODAS LAS CAUSA-ALL CA	448	363.1	100	35-39 ANOS - 35-39 YEARS TODAS LAS CAUSA-ALL CA	188	135.7	100

Tabla 43 - TASA DE MORTALIDAD Y DISTRIBUCION PORCENTUAL PARA CAUSAS SELECTAS, POR EDAD Y SEXO
 Table 43 - MORTALITY RATES AND PERCENT DISTRIBUTION FOR SELECTED CAUSES BY AGE AND SEX,
 PUERTO RICO, 1999

CAUSAS POR GRUPOS DE EDAD CAUSES BY AGE GROUPS	AMBOS SEXOS BOTH SEXES			CAUSAS POR GRUPOS DE EDAD CAUSES BY AGE GROUPS	HOMBRES MALES			CAUSAS POR GRUPOS DE EDAD CAUSES BY AGE GROUPS	MUJERES FEMALES		
	Numero Number	Tasa Rate	%		Numero Number	Tasa Rate	%		Numero Number	Tasa Rate	%
HOMICIDIOS E INT. LEGAL HOMICIDES AND LEGAL INT	65	24.8	10.2	HOMICIDIOS E INT. LEGAL HOMICIDES AND LEGAL INT	61	49.4	13.6	TUMORES MALIGNOS MALIGNANT NEOPLASMS	48	34.6	25.5
TODOS LOS ACCIDENTES ALL ACCIDENTS	110	42	17.3	TODOS LOS ACCIDENTES ALL ACCIDENTS	89	72.1	19.9	TODOS LOS ACCIDENTES ALL ACCIDENTS	21	15.2	11.2
TUMORES MALIGNOS MALIGNANT NEOPLASMS	64	24.4	10.1	ENF. DEL HIGADO LIVER DISEASES	18	14.6	4	ENFERMEDADES DEL CORAZON HEART DISEASES	12	8.7	6.4
ENF. DEL HIGADO LIVER DISEASES	20	7.6	3.1	NEUMONIA E INFLUENZA PNEUMONIA AND INFLUENZA	4	3.2	0.9	HOMICIDIOS E INT. LEGAL HOMICIDES AND LEGAL INT	4	2.9	2.1
ENFERMEDADES DEL CORAZON HEART DISEASES	30	11.5	4.7	ENFERMEDADES DEL CORAZON HEART DISEASES	18	14.6	4	ENF. DEL HIGADO LIVER DISEASES	2	1.4	1.1
OTRAS CAUSAS-OTHER CAU	347	132.5	54.6	OTRAS CAUSAS-OTHER CAU	258	209.1	57.6	OTRAS CAUSAS-OTHER CAU	101	72.9	53.7
40-44 ANOS - 40-44 YEARS TODAS LAS CAUSA-ALL CA	787	324.5	100	40-44 ANOS - 40-44 YEARS TODAS LAS CAUSA-ALL CA	555	495.1	100	40-44 ANOS - 40-44 YEARS TODAS LAS CAUSA-ALL CA	232	177.9	100
TUMORES MALIGNOS MALIGNANT NEOPLASMS	102	42.1	13	TUMORES MALIGNOS MALIGNANT NEOPLASMS	37	33	6.7	TUMORES MALIGNOS MALIGNANT NEOPLASMS	65	49.8	28
ENFERMEDADES DEL CORAZON HEART DISEASES	70	28.9	8.9	ENF. DEL HIGADO LIVER DISEASES	36	32.1	6.5	ENFERMEDADES DEL CORAZON HEART DISEASES	19	14.6	8.2
TODOS LOS ACCIDENTES ALL ACCIDENTS	107	44.1	13.6	TODOS LOS ACCIDENTES ALL ACCIDENTS	92	82.1	16.6	TODOS LOS ACCIDENTES ALL ACCIDENTS	15	11.5	6.5
ENF. DEL HIGADO LIVER DISEASES	39	16.1	5	HOMICIDIOS E INT. LEGAL HOMICIDES AND LEGAL INT	32	28.5	5.8	ENF. CEREBROVASCULARES CEREBROVASCULAR DISEASE	6	4.6	2.6
HOMICIDIOS E INT. LEGAL HOMICIDES AND LEGAL INT	40	16.5	5.1	ENFERMEDADES DEL CORAZON HEART DISEASES	51	45.5	9.2	HIPERTENSION HYPERTENSION	8	6.1	3.4
OTRAS CAUSAS-OTHER CAU	429	176.9	54.5	OTRAS CAUSAS-OTHER CAU	307	273.8	55.3	OTRAS CAUSAS-OTHER CAU	119	91.2	51.3
45-49 ANOS - 45-49 YEARS TODAS LAS CAUSA-ALL CA	961	423.7	100	45-49 ANOS - 45-49 YEARS TODAS LAS CAUSA-ALL CA	662	644.2	100	45-49 ANOS - 45-49 YEARS TODAS LAS CAUSA-ALL CA	299	241	100
TUMORES MALIGNOS MALIGNANT NEOPLASMS	175	77.1	18.2	ENF. DEL HIGADO LIVER DISEASES	73	71	11	TUMORES MALIGNOS MALIGNANT NEOPLASMS	87	70.1	29.1
ENFERMEDADES DEL CORAZON HEART DISEASES	90	39.7	9.4	TUMORES MALIGNOS MALIGNANT NEOPLASMS	88	85.6	13.3	ENFERMEDADES DEL CORAZON HEART DISEASES	32	25.8	10.7
ENF. DEL HIGADO				ENFERMEDADES DEL CORAZON				ENF. DEL HIGADO			

Tabla 43 - TASA DE MORTALIDAD Y DISTRIBUCION PORCENTUAL PARA CAUSAS SELECTAS, POR EDAD Y SEXO
 Table 43 - MORTALITY RATES AND PERCENT DISTRIBUTION FOR SELECTED CAUSES BY AGE AND SEX,
 PUERTO RICO, 1999

CAUSAS POR GRUPOS DE EDAD CAUSES BY AGE GROUPS	AMBOS SEXOS BOTH SEXES			CAUSAS POR GRUPOS DE EDAD CAUSES BY AGE GROUPS	HOMBRES MALES			CAUSAS POR GRUPOS DE EDAD CAUSES BY AGE GROUPS	MUJERES FEMALES		
	Número Number	Tasa Rate	%		Número Number	Tasa Rate	%		Número Number	Tasa Rate	%
LIVER DISEASES	79	34.8	8.2	HEART DISEASES	58	56.4	8.8	LIVER DISEASES	6	4.8	2
TODOS LOS ACCIDENTES				TODOS LOS ACCIDENTES				HIPERTENSION			
ALL ACCIDENTS	81	35.7	8.4	ALL ACCIDENTS	68	66.2	10.3	HYPERTENSION	14	11.3	4.7
HOMICIDIOS E INT. LEGAL				HOMICIDIOS E INT. LEGAL				ENF. CEREBROVASCULARES			
HOMICIDES AND LEGAL INT	24	10.6	2.5	HOMICIDES AND LEGAL INT	20	19.5	3	CEREBROVASCULAR DISEASE	12	9.7	4
OTRAS CAUSAS-OTHER CAU	512	225.7	53.3	OTRAS CAUSAS-OTHER CAU	355	345.4	53.6	OTRAS CAUSAS-OTHER CAU	148	119.3	49.5
50-54 ANOS - 50-54 YEARS				50-54 ANOS - 50-54 YEARS				50-54 ANOS - 50-54 YEARS			
TODAS LAS CAUSA-ALL CA	1,321	640.6	100	TODAS LAS CAUSA-ALL CA	868	907.2	100	TODAS LAS CAUSA-ALL CA	453	409.8	100
TUMORES MALIGNOS				ENFERMEADES DEL CORAZON				TUMORES MALIGNOS			
MALIGNANT NEOPLASMS	249	120.7	18.8	HEART DISEASES	156	163	18	MALIGNANT NEOPLASMS	129	116.7	28.5
ENFERMEADES DEL CORAZON				TUMORES MALIGNOS				ENFERMEADES DEL CORAZON			
HEART DISEASES	213	103.3	16.1	MALIGNANT NEOPLASMS	120	125.4	13.8	HEART DISEASES	57	51.6	12.6
ENF. DEL HIGADO				ENF. DEL HIGADO				DIABETES MELLITUS			
LIVER DISEASES	90	43.6	6.8	LIVER DISEASES	78	81.5	9	DIABETES MELLITUS	38	34.4	8.4
TODOS LOS ACCIDENTES				TODOS LOS ACCIDENTES				HIPERTENSION			
ALL ACCIDENTS	74	35.9	5.6	ALL ACCIDENTS	62	64.8	7.1	HYPERTENSION	22	19.9	4.9
DIABETES MELLITUS				HIPERTENSION				ENF. DEL HIGADO			
DIABETES MELLITUS	108	52.4	8.2	HYPERTENSION	54	56.4	6.2	LIVER DISEASES	12	10.9	2.6
OTRAS CAUSAS-OTHER CAU	587	284.6	44.4	OTRAS CAUSAS-OTHER CAU	398	416	45.9	OTRAS CAUSAS-OTHER CAU	195	176.4	43
55-59 ANOS - 55-59 YEARS				55-59 ANOS - 55-59 YEARS				55-59 ANOS - 55-59 YEARS			
TODAS LAS CAUSA-ALL CA	1,523	889.5	100	TODAS LAS CAUSA-ALL CA	1,029	1281.7	100	TODAS LAS CAUSA-ALL CA	494	543.3	100
ENFERMEADES DEL CORAZON				ENFERMEADES DEL CORAZON				TUMORES MALIGNOS			
HEART DISEASES	264	154.2	17.3	HEART DISEASES	173	215.5	16.8	MALIGNANT NEOPLASMS	125	137.5	25.3
TUMORES MALIGNOS				TUMORES MALIGNOS				ENFERMEADES DEL CORAZON			
MALIGNANT NEOPLASMS	323	188.6	21.2	MALIGNANT NEOPLASMS	198	246.6	19.2	HEART DISEASES	91	100.1	18.4
ENF. DEL HIGADO				ENF. DEL HIGADO				DIABETES MELLITUS			
LIVER DISEASES	108	63.1	7.1	LIVER DISEASES	96	119.6	9.3	DIABETES MELLITUS	57	62.7	11.5
DIABETES MELLITUS				TODOS LOS ACCIDENTES				HIPERTENSION			
DIABETES MELLITUS	151	88.2	9.9	ALL ACCIDENTS	58	72.2	5.6	HYPERTENSION	27	29.7	5.5
HIPERTENSION				DIABETES MELLITUS				NEUMONIA E INFLUENZA			
HYPERTENSION	106	61.9	7	DIABETES MELLITUS	94	117.1	9.1	PNEUMONIA AND INFLUENZA	7	7.7	1.4
OTRAS CAUSAS-OTHER CAU	571	333.5	37.5	OTRAS CAUSAS-OTHER CAU	410	510.7	39.8	OTRAS CAUSAS-OTHER CAU	187	205.6	37.9

Tabla 43 - TASA DE MORTALIDAD Y DISTRIBUCION PORCENTUAL PARA CAUSAS SELECTAS, POR EDAD Y SEXO
 Table 43 - MORTALITY RATES AND PERCENT DISTRIBUTION FOR SELECTED CAUSES BY AGE AND SEX,
 PUERTO RICO, 1999

CAUSAS POR GRUPOS DE EDAD CAUSES BY AGE GROUPS	AMBOS SEXOS BOTH SEXES			CAUSAS POR GRUPOS DE EDAD CAUSES BY AGE GROUPS	HOMBRES MALES			CAUSAS POR GRUPOS DE EDAD CAUSES BY AGE GROUPS	MUJERES FEMALES		
	Número Number	Tasa Rate	%		Número Number	Tasa Rate	%		Número Number	Tasa Rate	%
60-64 ANOS - 60-64 YEARS TODAS LAS CAUSA-ALL CA	2,003	1415.7	100	60-64 ANOS - 60-64 YEARS TODAS LAS CAUSA-ALL CA	1,266	1958.2	100	60-64 ANOS - 60-64 YEARS TODAS LAS CAUSA-ALL CA	737	959.2	100
ENFERMEDADES DEL CORAZON HEART DISEASES	375	265	18.7	ENFERMEDADES DEL CORAZON HEART DISEASES	253	391.3	20	ENFERMEDADES DEL CORAZON HEART DISEASES	122	158.8	16.6
TUMORES MALIGNOS MALIGNANT NEOPLASMS	430	303.9	21.5	TUMORES MALIGNOS MALIGNANT NEOPLASMS	259	400.6	20.5	TUMORES MALIGNOS MALIGNANT NEOPLASMS	171	222.6	23.2
ENF. DEL HIGADO LIVER DISEASES	123	86.9	6.1	ENF. DEL HIGADO LIVER DISEASES	91	140.8	7.2	DIABETES MELLITUS DIABETES MELLITUS	113	147.1	15.3
DIABETES MELLITUS DIABETES MELLITUS	216	152.7	10.8	DIABETES MELLITUS DIABETES MELLITUS	103	159.3	8.1	ENF. CEREBROVASCULARES CEREBROVASCULAR DISEASE	-	-	-
ENF. CEREBROVASCULARES CEREBROVASCULAR DISEASE	63	44.5	3.1	ENF. CEREBROVASCULARES CEREBROVASCULAR DISEASE	40	61.9	3.2	HIPERTENSION HYPERTENSION	50	65.1	6.8
OTRAS CAUSAS-OTHER CAU	796	562.6	39.7	OTRAS CAUSAS-OTHER CAU	520	804.3	41.1	OTRAS CAUSAS-OTHER CAU	281	365.7	38.1
65-69 ANOS - 65-69 YEARS TODAS LAS CAUSA-ALL CA	2,391	1999.6	100	65-69 ANOS - 65-69 YEARS TODAS LAS CAUSA-ALL CA	1,380	2606.5	100	65-69 ANOS - 65-69 YEARS TODAS LAS CAUSA-ALL CA	1,011	1517.3	100
ENFERMEDADES DEL CORAZON HEART DISEASES	471	393.9	19.7	ENFERMEDADES DEL CORAZON HEART DISEASES	282	532.6	20.4	ENFERMEDADES DEL CORAZON HEART DISEASES	189	283.6	18.7
TUMORES MALIGNOS MALIGNANT NEOPLASMS	506	423.2	21.2	TUMORES MALIGNOS MALIGNANT NEOPLASMS	295	557.2	21.4	TUMORES MALIGNOS MALIGNANT NEOPLASMS	211	316.7	20.9
DIABETES MELLITUS DIABETES MELLITUS	261	218.3	10.9	ENF. CEREBROVASCULARES CEREBROVASCULAR DISEASE	49	92.6	3.6	DIABETES MELLITUS DIABETES MELLITUS	124	186.1	12.3
ENF. CEREBROVASCULARES CEREBROVASCULAR DISEASE	82	68.6	3.4	DIABETES MELLITUS DIABETES MELLITUS	137	258.8	9.9	HIPERTENSION HYPERTENSION	57	85.5	5.6
HIPERTENSION HYPERTENSION	135	112.9	5.6	HIPERTENSION HYPERTENSION	78	147.3	5.7	ENF. CEREBROVASCULARES CEREBROVASCULAR DISEASE	33	49.5	3.3
OTRAS CAUSAS-OTHER CAU	936	782.8	39.1	OTRAS CAUSAS-OTHER CAU	539	1018.1	39.1	OTRAS CAUSAS-OTHER CAU	397	595.8	39.3
70-74 ANOS - 70-74 YEARS TODAS LAS CAUSA-ALL CA	3,085	3040	100	70-74 ANOS - 70-74 YEARS TODAS LAS CAUSA-ALL CA	1,768	4057.7	100	70-74 ANOS - 70-74 YEARS TODAS LAS CAUSA-ALL CA	1,317	2274.3	100
ENFERMEDADES DEL CORAZON HEART DISEASES	653	643.5	21.2	ENFERMEDADES DEL CORAZON HEART DISEASES	385	883.6	21.8	ENFERMEDADES DEL CORAZON HEART DISEASES	268	462.8	20.3
TUMORES MALIGNOS MALIGNANT NEOPLASMS	549	541	17.8	TUMORES MALIGNOS MALIGNANT NEOPLASMS	339	778	19.2	TUMORES MALIGNOS MALIGNANT NEOPLASMS	210	362.6	15.9

Tabla 43 - TASA DE MORTALIDAD Y DISTRIBUCION PORCENTUAL PARA CAUSAS SELECTAS, POR EDAD Y SEXO
 Table 43 - MORTALITY RATES AND PERCENT DISTRIBUTION FOR SELECTED CAUSES BY AGE AND SEX,
 PUERTO RICO, 1999

CAUSAS POR GRUPOS DE EDAD CAUSES BY AGE GROUPS	AMBOS SEXOS BOTH SEXES			CAUSAS POR GRUPOS DE EDAD CAUSES BY AGE GROUPS	HOMBRES MALES			CAUSAS POR GRUPOS DE EDAD CAUSES BY AGE GROUPS	MUJERES FEMALES		
	Número Number	Tasa Rate	%		Número Number	Tasa Rate	%		Número Number	Tasa Rate	%
DIABETES MELLITUS				NEUMONIA E INFLUENZA				DIABETES MELLITUS			
DIABETES MELLITUS	340	335	11	PNEUMONIA AND INFLUENZA	64	146.9	3.6	DIABETES MELLITUS	161	278	12.2
NEUMONIA E INFLUENZA				ENF. CEREBROVASCULARES				HIPERTENSION			
PNEUMONIA AND INFLUENZA	102	100.5	3.3	CEREBROVASCULAR DISEASE	76	174.4	4.3	HYPERTENSION	81	139.9	6.2
ENF. CEREBROVASCULARES				DIABETES MELLITUS				ENF. CEREBROVASCULARES			
CEREBROVASCULAR DISEASE	144	141.9	4.7	DIABETES MELLITUS	179	410.8	10.1	CEREBROVASCULAR DISEASE	68	117.4	5.2
OTRAS CAUSAS-OTHER CAU	1,297	1278.1	42	OTRAS CAUSAS-OTHER CAU	725	1664	41	OTRAS CAUSAS-OTHER CAU	529	913.5	40.2
75-79 ANOS - 75-79 YEARS				75-79 ANOS - 75-79 YEARS				75-79 ANOS - 75-79 YEARS			
TODAS LAS CAUSA-ALL CA	3,577	4556.3	100	TODAS LAS CAUSA-ALL CA	1,989	5815.8	100	TODAS LAS CAUSA-ALL CA	1,588	3584.2	100
ENFERMEDADES DEL CORAZON				ENFERMEDADES DEL CORAZON				ENFERMEDADES DEL CORAZON			
HEART DISEASES	764	973.2	21.4	HEART DISEASES	428	1251.5	21.5	HEART DISEASES	336	758.4	21.2
TUMORES MALIGNOS				TUMORES MALIGNOS				TUMORES MALIGNOS			
MALIGNANT NEOPLASMS	641	816.5	17.9	MALIGNANT NEOPLASMS	401	1172.5	20.2	MALIGNANT NEOPLASMS	240	541.7	15.1
ENF. CEREBROVASCULARES				ENF. CEREBROVASCULARES				DIABETES MELLITUS			
CEREBROVASCULAR DISEASE	181	230.6	5.1	CEREBROVASCULAR DISEASE	83	242.7	4.2	DIABETES MELLITUS	171	386	10.8
DIABETES MELLITUS				NEUMONIA E INFLUENZA				ENF. CEREBROVASCULARES			
DIABETES MELLITUS	330	420.4	9.2	PNEUMONIA AND INFLUENZA	78	228.1	3.9	CEREBROVASCULAR DISEASE	98	221.2	6.2
NEUMONIA E INFLUENZA				DIABETES MELLITUS				HIPERTENSION			
PNEUMONIA AND INFLUENZA	123	156.7	3.4	DIABETES MELLITUS	159	464.9	8	HYPERTENSION	119	268.6	7.5
OTRAS CAUSAS-OTHER CAU	1,538	1959.1	43	OTRAS CAUSAS-OTHER CAU	840	2456.1	42.2	OTRAS CAUSAS-OTHER CAU	624	1408.4	39.3
80-84 ANOS - 80-84 YEARS				80-84 ANOS - 80-84 YEARS				80-84 ANOS - 80-84 YEARS			
TODAS LAS CAUSA-ALL CA	3,800	7528.9	100	TODAS LAS CAUSA-ALL CA	1,918	8650.2	100	TODAS LAS CAUSA-ALL CA	1,882	6650.4	100
ENFERMEDADES DEL CORAZON				ENFERMEDADES DEL CORAZON				ENFERMEDADES DEL CORAZON			
HEART DISEASES	813	1610.8	21.4	HEART DISEASES	388	1749.9	20.2	HEART DISEASES	425	1501.8	22.6
TUMORES MALIGNOS				TUMORES MALIGNOS				TUMORES MALIGNOS			
MALIGNANT NEOPLASMS	549	1087.7	14.4	MALIGNANT NEOPLASMS	336	1515.4	17.5	MALIGNANT NEOPLASMS	213	752.7	11.3
ENF. CEREBROVASCULARES				ENF. CEREBROVASCULARES				ENF. CEREBROVASCULARES			
CEREBROVASCULAR DISEASE	220	435.9	5.8	CEREBROVASCULAR DISEASE	94	423.9	4.9	CEREBROVASCULAR DISEASE	126	445.2	6.7
NEUMONIA E INFLUENZA				NEUMONIA E INFLUENZA				DIABETES MELLITUS			
PNEUMONIA AND INFLUENZA	161	319	4.2	PNEUMONIA AND INFLUENZA	93	419.4	4.8	DIABETES MELLITUS	168	593.7	8.9
DIABETES MELLITUS				ENF.PULMONAR OBS.CRONICA				NEUMONIA E INFLUENZA			
DIABETES MELLITUS	307	608.3	8.1	CHRO.OBST.PULMONARY DIS	109	491.6	5.7	PNEUMONIA AND INFLUENZA	68	240.3	3.6
OTRAS CAUSAS-OTHER CAU	1,750	3467.3	46.1	OTRAS CAUSAS-OTHER CAU	898	4050	46.8	OTRAS CAUSAS-OTHER CAU	882	3116.7	46.9

Tabla 43 - TASA DE MORTALIDAD Y DISTRIBUCION PORCENTUAL PARA CAUSAS SELECTAS, POR EDAD Y SEXO
 Table 43 - MORTALITY RATES AND PERCENT DISTRIBUTION FOR SELECTED CAUSES BY AGE AND SEX,
 PUERTO RICO, 1999

CAUSAS POR GRUPOS DE EDAD CAUSES BY AGE GROUPS	AMBOS SEXOS BOTH SEXES			CAUSAS POR GRUPOS DE EDAD CAUSES BY AGE GROUPS	HOMBRES MALES			CAUSAS POR GRUPOS DE EDAD CAUSES BY AGE GROUPS	MUJERES FEMALES		
	Numero Number	Tasa Rate	%		Numero Number	Tasa Rate	%		Numero Number	Tasa Rate	%
85+ ANOS - 85+ YEARS TODAS LAS CAUSA-ALL CA	6,537	18344.8	100	85+ ANOS - 85+ YEARS TODAS LAS CAUSA-ALL CA	29,042	296.3	100	85+ ANOS - 85+ YEARS TODAS LAS CAUSA-ALL CA	36,331	7035.5	100
ENFERMEADES DEL CORAZON HEART DISEASES	1,536	4310.5	23.5	ENFERMEADES DEL CORAZON HEART DISEASES	628	4389.2	21.6	ENFERMEADES DEL CORAZON HEART DISEASES	908	4257.7	25
NEUMONIA E INFLUENZA PNEUMONIA AND INFLUENZA	419	1175.8	6.4	TUMORES MALIGNOS MALIGNANT NEOPLASMS	430	3005.3	14.8	NEUMONIA E INFLUENZA PNEUMONIA AND INFLUENZA	225	1055.1	6.2
TUMORES MALIGNOS MALIGNANT NEOPLASMS	716	2009.3	11	NEUMONIA E INFLUENZA PNEUMONIA AND INFLUENZA	194	1355.9	6.7	ENF. CEREBROVASCULARES CEREBROVASCULAR DISEASE	248	1162.9	6.8
ENF. CEREBROVASCULARES CEREBROVASCULAR DISEASE	438	1229.2	6.7	ENF. CEREBROVASCULARES CEREBROVASCULAR DISEASE	190	1327.9	6.5	ARTERIOESCLEROSIS ATHEROSCLEROSIS	46	215.7	1.3
ARTERIOESCLEROSIS ATHEROSCLEROSIS	78	218.9	1.2	ARTERIOESCLEROSIS ATHEROSCLEROSIS	32	223.7	1.1	TUMORES MALIGNOS MALIGNANT NEOPLASMS	286	1341.1	7.9
OTRAS CAUSAS-OTHER CAU	3,350	9401.1	51.2	OTRAS CAUSAS-OTHER CAU	1,430	9994.4	49.2	OTRAS CAUSAS-OTHER CAU	1,920	9003.1	52.8
EDAD SIN ESP.-AGE UNSPEC TODAS LAS CAUSA-ALL CA	9		100	EDAD SIN ESP.-AGE UNSPEC TODAS LAS CAUSA-ALL CA	8		100	EDAD SIN ESP.-AGE UNSPEC TODAS LAS CAUSA-ALL CA	1		100
ENFERMEADES DEL CORAZON HEART DISEASES	1		11.1	ENFERMEADES DEL CORAZON HEART DISEASES	-		-	TODOS LOS ACCIDENTES ALL ACCIDENTS	-		-
TODOS LOS ACCIDENTES ALL ACCIDENTS	2		22.2	TODOS LOS ACCIDENTES ALL ACCIDENTS	2		25	ENF. DEL HIGADO LIVER DISEASES	-		-
ENF. DEL HIGADO LIVER DISEASES	1		11.1	ENF. DEL HIGADO LIVER DISEASES	1		12.5	HOMICIDIOS E INT. LEGAL HOMICIDES AND LEGAL INT	-		-
HOMICIDIOS E INT. LEGAL HOMICIDES AND LEGAL INT	1		11.1	HOMICIDIOS E INT. LEGAL HOMICIDES AND LEGAL INT	1		12.5	NEUMONIA E INFLUENZA PNEUMONIA AND INFLUENZA	-		-
NEUMONIA E INFLUENZA PNEUMONIA AND INFLUENZA	-		-	NEUMONIA E INFLUENZA PNEUMONIA AND INFLUENZA	-		-				
OTRAS CAUSAS-OTHER CAU	4		44.4	OTRAS CAUSAS-OTHER CAU	4		50	OTRAS CAUSAS-OTHER CAU	1		100

NOTA: * TASAS POR 100,000 HABITANTES POR GRUPOS DE EDAD-RATES PER 100,000 POPULATION FOR AGE GROUPS.
 PORCIENTO DEL TOTAL DE MUERTES EN CADA GRUPO DE EDAD - PERCENT OF TOTAL DEATHS IN EACH AGE GROUP.
 FUENTE: DEPARTAMENTO DE SALUD, SAPEESI, DIVISION DE ESTADISTICAS, SAN JUAN, PR.
 SOURCE: DEPARTMENT OF HEALTH, ASPEESI, DIVISION OF STATISTICS, SAN JUAN, PR.

Tabla 44 - TASAS DE MORTALIDAD GENERAL POR CAUSAS Y SEXO
 Table 44 - GENERAL MORTALITY RATES BY CAUSES AND SEX
 PUERTO RICO, 1999

CAUSAS DE MUERTE CAUSES OF DEATH	TOTAL		Hombres-Males		Mujeres-Females	
	Núm. Number	Tasa Rate	Núm. Number	Tasa Rate	Núm. Number	Tasa Rate
TODAS LAS CAUSAS ALL CAUSES	29,145	753.8	16,554	885.7	12,591	630.4
CIERTAS ENFERMEDADES INFECCIOSAS Y PARASITARIAS CERTAIN INFECTIOUS AND PARASITIC DISEASES A00-B99	1,674	43.3	1,036	55.4	638	31.9
ENFERMEDADES INFECCIOSAS INTESTINALES INTESTINAL INFECTIOUS DISEASES A00-A09	43	1.1	22	1.2	21	1.1
COLERA CHOLERA A00	-	-	-	-	-	-
OTRAS INFECCIONES INTESTINALES OTHER INTESTINAL INFECTIOUS DISEASES A01-A08	5	0.1	3	0.2	2	0.1
FIEBRE TIFOIDEA TYPHOID FEVER A010	-	-	-	-	-	-
FIEBRE PARATIFOIDEA Y OTRAS INFECCIONES INTESTINALES DEBIDAS A SAMONELLA PARATYPHOID FEVERS AND OTHER SALMONELLA INFECTIONS A011,A014,A02	1	-	1	0.1	-	-
SHIGELOSIS SHIGELLOSIS A03	-	-	-	-	-	-
OTRAS INTOXICACIONES ALIMENTARIAS BACTERIANAS OTHER BACTERIAL FOOD-BORNE INTOXICATIONS A05	1	-	1	0.1	-	-
AMEBIASIS AMEBIASIS A06	1	-	-	-	1	0.1
INFECC. INTESTINALES DEBIDAS A OTROS ORGANISMOS ESPECIFICADOS INTESTINAL INFECC. DUE TO OTHER SPECIFIED ORGANISMS A04,A07-A08	2	0.1	1	0.1	1	0.1
DIARRREA Y GASTROENTERITIS DE PRESUNTO ORIGEN INFECCIOSO DIARRHEA AND GASTROENTERITIS OF PRESUMED INFECTIOUS ORIGIN A09	38	1	19	1	19	1
TUBERCULOSIS TUBERCULOSIS A16-A19	34	0.9	22	1.2	12	0.6
TUBERCULOSIS RESPIRATORIA RESPIRATORY TUBERCULOSIS A16	30	0.8	20	1.1	10	0.5
OTRAS TUBERCULOSIS OTHER TUBERCULOSIS A17-A19	4	0.1	2	0.1	2	0.1
ZOONOSIS Y OTRAS ENFERMEDADES BACTERIANAS ZOOBOTIC AND OTHER BACTERIAL DISEASES A20-A49	883	22.8	468	25	415	20.8
PESTE PLAGUE A20	-	-	-	-	-	-
BRUCELOSIS BRUCellosIS A23	-	-	-	-	-	-
TETANOS TETANUS A33-A35	2	0.1	2	0.1	-	-
DIFTERIA DIPHTHERIA A36	-	-	-	-	-	-
TOS FERINA (TOS CONVULSIVA) WHOOPIING COUGH A37	-	-	-	-	-	-

Tabla 44 - TASAS DE MORTALIDAD GENERAL POR CAUSAS Y SEXO
 Table 44 - GENERAL MORTALITY RATES BY CAUSES AND SEX
 PUERTO RICO, 1999

CAUSAS DE MUERTE CAUSES OF DEATH	TOTAL		Hombres-Males		Mujeres-Females	
	Núm. Number	Tasa Rate	Núm. Number	Tasa Rate	Núm. Number	Tasa Rate
FIEBRE ESCARLATINA Y ERIPELAS SCARLET FEVER AND ERYSIPELAS A38,A46	-		-		-	
INFECCIONES MENINGOCOCICAS MENINGOCOCCAL INFECTION A39	2	0.1	1	0.1	1	0.1
SEPTICEMIA SEPTICAEMIA A40-A41	726	18.8	375	20.1	351	17.6
OTRAS ZONOSIS Y ENFERMEDADES BACTERIANAS OTHER ZOO NOTIC AND BACTERIAL DISEASES A21-A22 A24-A32. A42-A44, A48-A49	153	4	90	4.8	63	3.2
INFECCIONES CON MODO DE TRANSMISION PREDOMINANTEMENTE SEXUAL INFECTIONS WITH A PREDOMINATELY SEXUALMODE OF TRANSMISSION A50-A64	2	0.1	1	0.1	1	0.1
SIFILIS SYPHILIS A50-A53	2	0.1	1	0.1	1	0.1
SIFILIS CARDIOVASCULAR CARDIOVASCULAR SYPHILIS A520	-		-		-	
NEUROSIFILIS NEUROSYPHILIS A521-A523	1		1	0.1	-	
OTRAS SIFILIS Y LAS NO ESPECIFICADAS OTHER AND UNSPECIFIED SYPHILIS A50-A51. A527-A529.A53	1		-		1	0.1
INFECCION GONOCOCICA GONOCOCCAL INFECTION A54	-		-		-	
OTRAS INFECCIONES CON MODO DE TRANSMISION PREDOMINANTEMENTE SEXUAL OTHER INFECTIONS WITH A PREDOMINATELY SEXUAL MODE OF TRANSMISSION A55-A64	-		-		-	
OTRAS INFECCIONES CAUSADAS POR ESPIROQUETAS, CLAMIDIAS Y RICKETTSIAS OTHER INFECTIONS CAUSED BY SPIROCHETES, CHLAMYDIA OR RICKETTSIA A65-A79	-		-		-	
ENFERMEDAD DE LYME LYME DISEASE A692	-		-		-	
FIEBRE DE TIFUS TYPHUS FEVER A75	-		-		-	
TODAS LAS OTRAS INFECCIONES CAUSADAS POR ESPIROQUETAS, CLAMIDIAS Y RICKETTSIAS ALL OTHER INFECTIONS CAUSED BY SPIROCHETES. CHLAMYDIA OR RICKETTSIA A65-A68,A691,A698-A699...	-		-		-	
ENFERMEDADES VIRALES VIRAL DISEASE A80-B34	680	17.6	500	26.8	180	9
POLIOMIELITIS AGUDA ACUTE POLIOMYELITIS A80	-		-		-	
RABIA RABIES A82	-		-		-	
ARTHROPOD-BORNE VIRAL ENCEPHALITIS ARTHROPOD-BORNE VIRAL ENCEPHALITIS A83-A84.A852	-		-		-	
FIEBRE AMARILLA YELLOW FEVER A95	-		-		-	

Tabla 44 - TASAS DE MORTALIDAD GENERAL POR CAUSAS Y SEXO
 Table 44 - GENERAL MORTALITY RATES BY CAUSES AND SEX
 PUERTO RICO, 1999

CAUSAS DE MUERTE CAUSES OF DEATH	TOTAL		Hombres-Males		Mujeres-Females	
	Núm. Number	Tasa Rate	Núm. Number	Tasa Rate	Núm. Number	Tasa Rate
OTRAS FIEBRES VIRALES Y HEMORRAGICAS TRANSMITIDAS POR ARTRÓPODOS Y LAS NO ESPECIFICADAS OTHER AND UNSPECIFIED ARTHROPOD-BORNE VIRAL AND						
HEMORRHAGIC FEVERS A90-A94,A96-A99	-		-		-	
INFECCIONES HERPÉTICAS (HERPES SIMPLEX) HERPESVIRAL (HERPES SIMPLEX) INFECTIONS B00	-		-		-	
HERPES ZOSTER ZOSTER (HERPES ZOSTER) B02	2	0.1	-		2	0.1
VIRUELA SMALLPOX B03	-		-		-	
SARAMPION MEASLES B05	-		-		-	
RUBEOLA (SARAMPION ALEMÁN) RUBELLA (GERMAN MEASLES) B06	-		-		-	
HEPATITIS VIRAL VIRAL HEPATITIS B15-B19	43	1.1	29	1.6	14	0.7
ENFERMEDAD POR VIRUS DE INMUNODEFICIENCIA HUMANA (VIH) HUMAN IMMUNODEFICIENCY VIRUS (HIV) DISEASE B20-B24	610	15.8	458	24.5	152	7.6
(VIH) CON ENFERMEDADES INFECCIOSAS Y PARASITARIAS (HIV) WITH INFECTIOUS AND PARASITIC DISEASE B20	61	1.6	45	2.4	16	0.8
(VIH) CON TUMORES MALIGNOS (HIV) WITH MALIGNANT NEOPLASMS B21	6	0.2	4	0.2	2	0.1
(VIH) CON OTRAS ENFERMEDADES INFECCIOSAS (HIV) WITH OTHER SPECIFIED DISEASE B22	18	0.5	13	0.7	5	0.3
(VIH) CON OTRAS CONDICIONES (HIV) WITH OTHER CONDITIONS B23	39	1	34	1.8	5	0.3
ENFERMEDAD POR VIRUS DE INMUNODEFICIENCIA (VIH), SIN OTRA ESPECIFICACION UNSPECIFIED HUMAN IMMUNODEFICIENCY VIRUS (HIV) DISEASE B24	486	12.6	362	19.4	124	6.2
TODAS LAS OTRAS ENFERMEDADES VIRALES Y LAS NO ESPECIFICADAS ALL OTHER AND UNSPECIFIED VIRAL DISEASE A81, A850-A851,A858,A86-A89,B01,B04,B07-B09,B25-B34	25	0.6	13	0.7	12	0.6
SECUELAS DE OTRAS ENFERMEDADES INFECCIOSAS Y PARASITARIAS Y LAS NO ESPECIFICADAS OTHER AND UNSPECIFIED INFECTIOUS AND PARASITIC DISEASE AND THEIR SEQUELAE B35-B39	32	0.8	23	1.2	9	0.5
MICOSIS MYCOSES B35-B49	9	0.2	8	0.4	1	0.1
ENFERMEDADES DEBIDAS A PROTOZOARIOS PROTOZOAL DISEASES B50-B64	13	0.3	8	0.4	5	0.3
PALUDISMO (MALARIA) MALARIA B50-B54	-		-		-	
LEISHMANIASIS LEISHMANIASIS B55	-		-		-	
TRIPANOSOMIASIS TRYPANOSOMIASIS B56-B57	-		-		-	
NEUMOCISTOSIS PNEUMOCYSTOSIS B59	7	0.2	5	0.3	2	0.1

Tabla 44 - TASAS DE MORTALIDAD GENERAL POR CAUSAS Y SEXO
Table 44 - GENERAL MORTALITY RATES BY CAUSES AND SEX
PUERTO RICO, 1999

CAUSAS DE MUERTE CAUSES OF DEATH	TOTAL		Hombres-Males		Mujeres-Females	
	Núm. Number	Tasa Rate	Núm. Number	Tasa Rate	Núm. Number	Tasa Rate
OTRAS ENFERMEDADES DEBIDAS A PROTOZOARIOS Y NO ESPECIFICADAS OTHER AND UNSPECIFIED PROTOZOAL DISEASE B58, B60-B64	6	0.2	3	0.2	3	0.2
HELMINTIASIS HELMINTHIASES B65-B83	3	0.1	2	0.1	1	0.1
ESQUISTOSOMIASIS (BILHARZIASIS) SCHISTOSOMIASIS (BILHARZIASIS) B65	2	0.1	1	0.1	1	0.1
OTRAS HELMITIASIS Y LAS NO ESPECIFICADAS OTHER AND UNSPECIFIED HELMINTHIASES B66-B83	1		1	0.1	-	
SECUELAS DE TUBERCULOSIS SEQUELAE OF TUBERCULOSIS B90	-		-		-	
SECUELAS DE POLIOMELITIS SEQUELAE OF POLIOMYELITIS B91	-		-		-	
TODAS LAS OTRAS ENFERMEDADES INFECCIOSAS Y PARASITARIAS Y LAS NO ESPECIFICADAS Y SUS SECUELAS ALL OTHER AND UNSPECIFIED INFECTIOUS AND PARASITIC DISEASE AND THEIR SEQUELAE B85-B89,B92-B99	7	0.2	5	0.3	2	0.1
TUMORES (NEOPLASIAS) NEOPLASMS C00-D48	4,658	120.5	2,721	145.6	1,937	97
TUMORES (NEOPLASIAS) MALIGNOS MALIGNANT NEOPLASMS C00-C97	4,429	114.6	2,589	138.5	1,840	92.1
TUMORES MALIGNOS DEL LABIO, CAVIDAD BUCAL Y DE LA FARINGE LIP, ORAL CAVITY AND PHARYNX C00-C14	123	3.2	100	5.4	23	1.2
TUMOR MALIGNO DE LABIO OF LIP C00	-		-		-	
TUMOR MALIGNO DE LENGUA OF TONGUE C01-C02	30	0.8	24	1.3	6	0.3
TUMOR MALIGNO DE FARINGE OF PHARYNX C10-C13,C140	69	1.8	58	3.1	11	0.6
TUMOR MALIGNO DE OTROS SITIOS Y DE LOS NO ESPEC. DEL LABIO, CAVIDAD BUCAL Y FARINGE OTHER AND UNSPECIFIED SITES WITHIN THE LIP, ORAL CAVITY AND PHARYNX C03-C09,C142-C	24	0.6	18	1	6	0.3
TUMORES MALIGNOS DE LOS ORGANOS DIGESTIVO MALIGNANT NEOPLASMS OF DIGESTIVE ORGANS C15-C26	1,415	36.6	885	47.3	530	26.5
TUMOR MALIGNO DEL ESOFAGO OF ESOPHAGUS C15	166	4.3	136	7.3	30	1.5
TUMOR MALIGNO DEL ESTOMAGO OF STOMACH C16	273	7.1	182	9.7	91	4.6
TUMOR MALIGNO DEL INTESTINO DELGADO OF SMALL INTESTINE C17	6	0.2	2	0.1	4	0.2
COLON, RECTO Y ANO COLON, RECTUM AND ANUS C18-C21	450	11.6	260	13.9	190	9.5
COLON COLON C18	402	10.4	237	12.7	165	8.3
TUMOR MALIGNO DE LA UNION RECTOSIGMOIDEA Y RECTO RECTOSIGMOID JUNCTION AND RECTUM C19-C20	42	1.1	21	1.1	21	1.1
TUMOR MALIGNO DEL ANO Y DEL CONDUCTO ANAL ANUS AND ANAL CANAL C21	6	0.2	2	0.1	4	0.2
TUMOR MALIGNO DEL HIGADO Y DE LAS VIAS BILIARES INTRAHEPATICAS LIVER AND INTRAHEPATIC BILE DUCTS C22	283	7.3	176	9.4	107	5.4

Tabla 44 - TASAS DE MORTALIDAD GENERAL POR CAUSAS Y SEXO
Table 44 - GENERAL MORTALITY RATES BY CAUSES AND SEX
PUERTO RICO, 1999

CAUSAS DE MUERTE CAUSES OF DEATH	TOTAL		Hombres-Males		Mujeres-Females	
	Núm. Number	Tasa Rate	Núm. Number	Tasa Rate	Núm. Number	Tasa Rate
TUMOR MALIGNO DEL HIGADO LIVER C220,C222-C229	263	6.8	163	8.7	100	5
TUMOR MALIGNO DE VIA BILIAR INTRAHEPÁTICA INTRAHEPATIC BILE DUCT CARCINOMA C221	20	0.5	13	0.7	7	0.4
TUMOR MALIGNO DE LA VESÍCULA Y VÍAS BILIARES EXTRAHEPÁTICAS GALLBLADDER AND EXTRAHEPATIC BILE DUCTS C23-C24	18	0.5	7	0.4	11	0.6
TUMOR MALIGNO DEL PANCREAS PANCREAS C25	179	4.6	103	5.5	76	3.8
TUMOR MALIGNO DE OTROS SITIOS Y DE LOS MAL DEFINIDOS DE LOS ORGANOS DIGESTIVOS OTHER AND ILL-DEFINED DIGESTIVE ORGANS C26	40	1	19	1	21	1.1
TUMORES MALIGNOS DE LOS ORGANOS RESPIRATORIOS E INTRATORACICOS MALIGNANT NEOPLASM RESPIRATORY AND INTRATHORACIC ORGANS C30-C39	672	17.4	482	25.8	190	9.5
TUMOR DE LAS FOSAS NASALES, OIDO MEDIO Y SENOS PARANASALES NASAL CAVITY, MIDDLE EAR AND ACCESSORY SINUSES C30-C31	4	0.1	2	0.1	2	0.1
LARINGE LARYNX C32	77	2	68	3.6	9	0.5
TRAQUEA, BRONQUIOS Y DEL PULMON TRACHEA, BRONCHUS AND LUNG C33-C34	589	15.2	410	21.9	179	9
TIMO, CORAZON, MEDIASTINO Y DE LA PLEURA THYMUS, HEART, MEDIASTINUM AND PLEURA C37-C38	2	0.1	2	0.1	-	-
OTROS SITIOS Y DE LOS MAL DEFINIDOS DEL SISTEMA RESPIRATORIO Y DE LOS ORGANOS INTRATORACICOS OTHER AND ILL-DEFINED SITES IN RESPIRATORY SYSTEM AND INTRATHORACIC ORGANS C39	-	-	-	-	-	-
TUMORES MALIGNOS DE LOS HUESOS Y DE LOS CARTILAGES ARTICULARES BONE AND ARTICULAR CARTILAGE C40-C41	36	0.9	22	1.2	14	0.7
MELANOMA Y OTROS TUMORES MALIGNOS DE LA PIEL MELANOMA AND OTHER MALIGNANT NEOPLASMS OF SKIN C43-C44	32	0.8	14	0.7	18	0.9
MELANOMA MALIGNO DE LA PIEL MALIGNANT MELANOMA OF SKIN C43	11	0.3	5	0.3	6	0.3
OTROS TUMORES MALIGNOS DE LA PIEL OTHER MALIGNANT NEOPLASMS OF SKIN C44	21	0.5	9	0.5	12	0.6
TUMORES MALIGNOS DE LOS TEJIDOS MESOTELIALES Y DE LOS TEJIDOS BLANDOS MESOTHELIAL AND SOFT TISSUE C45-C49	30	0.8	11	0.6	19	1
MESOTELIOMA MESOTHELIOMA C45	2	0.1	2	0.1	-	-
SARCOMA DE KAPOSÍ KAPOSÍ'S SARCOMA C46	3	0.1	1	0.1	2	0.1
TUMOR MALIGNO DE OTROS TEJIDOS MESOTELIALES Y DE TEJIDOS BLANDOS OTHER MESOTHELIAL AND SOFT TISSUE C47-C49	25	0.6	8	0.4	17	0.9
TUMOR MALIGNO DE LA MAMA MALIGNANT NEOPLASM OF BREAST C50	308	8	3	0.2	305	15.3
TUMORES MALIGNOS DE ORGANOS GENITALES FEMENINOS MALIGNANT NEOPLASMS OF FEMALE GENITAL ORGANS C51-C58	220	5.7	-	-	220	11

Tabla 44 - TASAS DE MORTALIDAD GENERAL POR CAUSAS Y SEXO
 Table 44 - GENERAL MORTALITY RATES BY CAUSES AND SEX
 PUERTO RICO, 1999

CAUSAS DE MUERTE CAUSES OF DEATH	TOTAL		Hombres-Males		Mujeres-Females	
	Núm. Number	Tasa Rate	Núm. Number	Tasa Rate	Núm. Number	Tasa Rate
TUMOR MALIGNO DE LA VULVA Y VAGINA VULVA AND VAGINA C51-C52	26	0.7	-		26	1.3
TUMOR MALIGNO DEL CUELLO DEL UTERO CERVIX UTERI C53	45	1.2	-		45	2.3
TUMOR MALIGNO DEL CUERPO DEL UTERO Y PARTE NO ESPECIFICADA DEL UTERO CORPUS UTERI AND UTERUS, PART UNSPECIFIED C54-C55	63	1.6	-		63	3.2
TUMOR MALIGNO DEL OVARIO OVARY C56	72	1.9	-		72	3.6
TUMOR MALIGNO DE OTROS ORGANOS GENITALES FEMENINOS Y DE LOS NO ESPECIFICADOS OTHER AND UNSPECIFIED FEMALE GENITAL ORGANS C57	14	0.4	-		14	0.7
TUMOR MALIGNO DE LA PLACENTA PLACENTA C58	-		-		-	
TUMORES MALIGNOS DE ORGANOS GENITALES MASCULINOS MALIGNANT NEOPLASMS OF MALE GENITAL ORGANS C60-C63	466	12.1	466	24.9	-	
TUMOR MALIGNO DE LA PROSTATA PROSTATE C61	448	11.6	448	24	-	
TUMOR MALIGNO DEL TESTICULO TESTIS C62	2	0.1	2	0.1	-	
TUMOR MALIGNO DEL PENE Y OTROS ORGANOS GENITALES MASCULINOS Y LOS NO ESPECIFICADOS PENIS AND OTHER AND UNSPECIFIED MALE GENITAL ORGANS C60,C63	16	0.4	16	0.9	-	
TUMORES MALIGNOS DE LAS VIAS URINARIAS MALIGNANT NEOPLASMS OF URINARY TRACT C64-C68	139	3.6	75	4	64	3.2
TUMOR MALIGNO DEL RINON Y DE LA PELVIS RENAL KIDNEY AND RENAL PELVIS C64-C65	43	1.1	24	1.3	19	1
TUMOR MALIGNO DE LA VEJIGA URINARIA BLADDER C67	93	2.4	48	2.6	45	2.3
TUMOR MALIGNO DE OTROS ORGANOS URINARIOS Y DE LOS NO ESPECIFICADOS OTHER AND UNSPECIFIED SITES WITHIN THE URINARY TRACT C66,C68	3	0.1	3	0.2	-	
TUMOR MALIGNO DEL OJOS Y SUS ANEXOS MALIGNANT NEOPLASM OF EYE AND ADNEXA C69	-		-		-	
TUMORES MALIGNOS DE MENINGES, ENCEFALO Y DE OTRAS PARTES DEL SISTEMA NERVIOSO CENTRAL MALIGNANT NEOPLASMS OF MENINGES, BRAIN AND OTHER PARTS OF CENTRAL NERVOUS SYSTEM C70-C72	86	2.2	44	2.4	42	2.1
TUMOR MALIGNO DEL ENCEFALO BRAIN C71	80	2.1	42	2.2	38	1.9
TUMOR MALIGNO DE OTRAS PARTES DEL SISTEMA NERVIOSO CENTRAL OTHER PARTS OF CENTRAL NERVOUS SYSTEM C70,C72	6	0.2	2	0.1	4	0.2
TUMORES MALIGNOS DE LA GLANDULA TIROIDES Y DE OTRAS GLANDULAS ENDOCRINAS MALIGNANT NEOPLASMS OF THYROID AND OTHER ENDOCRINE GLANDS C73	8	0.2	3	0.2	5	0.3
OTROS TUMORES MALIGNOS DE OTROS SITIOS Y LOS NO ESPECIFICADOS OTHER MALIGNANT NEOPLASMS OF OTHER AND UNSPECIFIED SITES C76-C80,C97	474	12.3	252	13.5	222	11.1
TUMORES MALIGNOS DEL TEJIDO LINFATICO, DE ORGANOS HEMATOPOYETICOS Y TEJIDOS AFINES MALIGNANT NEOPLASMS OF LYMPHOID, HEMATOPOIETIC AND RELATED TISSUE C81-C86	420	10.9	232	12.4	188	9.4

Tabla 44 - TASAS DE MORTALIDAD GENERAL POR CAUSAS Y SEXO
 Table 44 - GENERAL MORTALITY RATES BY CAUSES AND SEX
 PUERTO RICO, 1999

CAUSAS DE MUERTE CAUSES OF DEATH	TOTAL		Hombres-Males		Mujeres-Females	
	Núm. Number	Tasa Rate	Núm. Number	Tasa Rate	Núm. Number	Tasa Rate
ENFERMEDAD DE HODGKIN HODGKIN'S DISEASE C81	21	0.5	13	0.7	8	0.4
OTROS TUMORES MALIGNOS DEL TEJIDO LINFATICO, DE ORGANOS HEMATOPOYETICOS Y TEJIDOS AFINES OF OTHER LYMPHOID, HEMATOPOIETIC AND RELATED TISSUE C82-C85,C96	153	4	82	4.4	71	3.6
LINFOMA NO-HODGKIN NON-HODGKIN'S LYMPHOMA C82-C85	153	4	82	4.4	71	3.6
OTROS TUMORES MALIGNOS DEL TEIDO LINFATICO, DE LOS ORGANOS HEMATOPOYETICOS, TEJIDOS AFINES Y NO ESPEC. OF OTHER AND UNSPECIFIED LYMPHOID, HEMATOPOIETIC AND RELATED TISSUE C96	-	-	-	-	-	-
ENFERMEDADES INMUNOPROLIFERATIVAS MALIGNAS MALIGNANT IMMUNOPROLIFERATIVE DISEASES C88	2	0.1	2	0.1	-	-
MIELONA MULTIPLE Y TUMORES MALIGNOS DE CELULAS PLASMATICAS MULTIPLE MYELOMA AND MALIGNANT PLASMA CELL NEOPLASMS C90	105	2.7	57	3	48	2.4
LEUCEMIA LEUKEMIA C91-C95	139	3.6	78	4.2	61	3.1
LEUCEMIA LINFOIDE LYMPHOID LEUKEMIA C91	29	0.8	18	1	11	0.6
LEUCEMIA MIELOIDE MYELOID LEUKEMIA C92	52	1.3	30	1.6	22	1.1
LEUCEMIA MONOCITICA MONOCYTIC LEUKEMIA C93	1	-	-	-	1	0.1
OTRAS LEUCEMIAS Y LAS NO ESPECIFICADAS OTHER AND UNSPECIFIED LEUKEMIA C94-C95	57	1.5	30	1.6	27	1.4
TUMORES(NEOPLASIAS) IN SITU IN SITU NEOPLASMS D00-D09	91	2.4	59	3.2	32	1.6
CARCIONA IN SITU DE MAMA Y SISTEMA GENITOURINARIO CARCINOMA IN SITU OF BREAST AND GENITOURINARY SYSTEM D05-D07	23	0.6	14	0.7	9	0.5
CARCIOMA IN SITU DE OTROS SITIOS Y NO ESPECIFICADO CARCINOMA IN SITU OF OTHER AND UNSPECIFIED SITES D00-D04,D09	68	1.8	45	2.4	23	1.2
TUMORES(NEOPLASIAS) BENIGNOS BENIGN NEOPLASMS D10-D36	16	0.4	5	0.3	11	0.6
DE ORGANOS GENITALES FEMENINO OF FEMALE GENITAL ORGANS D25-D28	-	-	-	-	-	-
DEL OJO, ENCEFALO Y DE OTRAS PARTES DEL SISTEMA NERVIOSO CENTRAL OF EYE, BRAIN AND OTHER PARTS OF CENTRAL NERVOUS SYSTEM D31-D33	6	0.2	1	0.1	5	0.3
DE OTROS SITIOS Y LOS NO ESPECIFICADOS OF OTHER AND UNSPECIFIED SITES D10-D24 D29-D30,D34-D36	10	0.3	4	0.2	6	0.3
TUMORES(NEOPLASIA) DE COMPORTAMIENTO INCIERTO O DESCONOCIDO DE SITIOS ESPECIFICOS NEOPLASMS OF UNCERTAIN OR UNKNOWN BEHAVIOR OF SPECIFIED SITES D37-D47	75	1.9	45	2.4	30	1.5
TUMORES DE COMPORTAMIENTO INCIERTO O DESCONOCIDO DE OTROS SITIOS Y DE LOS NO ESPECIFICADOS NEOPLASM OF UNCERTAIN OR UNKNOWN BEHAVIOR OF UNSPECIFIED SITES D48	47	1.2	23	1.2	24	1.2
ENF. DE LA SANGRE Y DE ORGANOS HEMATOPOYETICOS Y CIERTOS TRASTORNOS O AFECTAN EL MEC. DE INMUNIDAD						

Tabla 44 - TASAS DE MORTALIDAD GENERAL POR CAUSAS Y SEXO
 Table 44 - GENERAL MORTALITY RATES BY CAUSES AND SEX
 PUERTO RICO, 1999

CAUSAS DE MUERTE CAUSES OF DEATH	TOTAL		Hombres-Males		Mujeres-Females	
	Núm. Number	Tasa Rate	Núm. Number	Tasa Rate	Núm. Number	Tasa Rate
DISEASES OF THE BLOOD AND BLOOD-FORMING ORGANS AND CERTAIN DISORDERS INVOLVING THE IMMUNE MECHANISM	312	8.1	168	9	144	7.2
ANEMIAS						
ANEMIAS D50-D64	165	4.3	91	4.9	74	3.7
ANEMIAS NUTRICIONALES						
NUTRITIONAL ANEMIAS D50-D53	15	0.4	7	0.4	8	0.4
ANEMIAS HEMOLITICAS						
HEMOLYTIC ANEMIAS D55-D59	2	0.1	2	0.1	-	
ANEMIAS APLASTICAS						
APLASTIC ANEMIAS D60-D61	19	0.5	7	0.4	12	0.6
POSTHEMORRHAGICA AGUDA Y OTRAS ANEMIAS						
ACUTE POSTHEMORRHAGIC AND OTHER ANEMIAS D62,D64	129	3.3	75	4	54	2.7
DEFECTOS DE LA COAGULACION, PURPURA Y OTRAS AFECCIONES HEMORRAGICAS						
COAGULATION DEFECTS, PURPURA AND OTHER HEMORRHAGIC CONDITIONS D65-D69	121	3.1	61	3.3	60	3
OTRAS ENFERMEDADES DE LA SANGRE Y DE LOS ORGANOS HEMATOPOYETICOS						
OTHER DISEASES OF BLOOD AND BLOOD-FORMING ORGANS D70-D76	11	0.3	6	0.3	5	0.3
CIERTOS TRASTORNOS QUE AFECTAN EL MECANISMO DE INMUNIDAD						
CERTAIN DISORDERS INVOLVING THE IMMUNE MECHANISM D80-D89	15	0.4	10	0.5	5	0.3
ENFERMEDADES ENDOCRINAS, NUTRICIONALES Y METABOLICA						
ENDOCRINE, NUTRITIONAL AND METABOLIC DISEASES E00-E88	2,650	68.5	1,291	69.1	1,359	68
ENFERMEDADES ENDOCRINAS						
ENDOCRINE DISEASES E00-E34	2,226	57.6	1,104	59.1	1,122	56.2
TRASTORNOS DE LA GLANDULA TIROIDES						
DISORDERS OF THYROID GLAND E00-E07	26	0.7	10	0.5	16	0.8
DIABETES						
DIABETES MELLITUS E10-E14	2,184	56.5	1,086	58.1	1,098	55
TRASTORNOS DE LA GLANDULA HIPOFISIS						
DISORDERS OF PITUITARY GLAND E22-E23	2	0.1	1	0.1	1	0.1
TRASTORNOS DE LA GLANDULA SUPRARRENAL						
DISORDERS OF ADRENAL GLANDS E24-E27	4	0.1	-		4	0.2
ENFERMEDAD DE TYMUS						
DISEASES OF THYMUS E32-E329	-		-		-	
OTROS TRASTORNOS ENDOCRINOS						
OTHER ENDOCRINE DISEASES E15-E21E28-E31, E34	10	0.3	7	0.4	3	0.2
ENFERMEDADES NUTRICIONALES						
NUTRITIONAL DISEASES E40-E68	63	1.6	33	1.8	30	1.5
DESNUTRICION						
MALNUTRITION E40-E46	40	1	19	1	21	1.1
MARASMO NUTRICIONAL						
NUTRITIONAL MARASMUS E41	-		-		-	
OTRAS Y NO ESPECIFICADAS DESNUTRICIONES						
OTHER AND UNSPECIFIED MALNUTRITION E40,E42-E46	40	1	19	1	21	1.1

Tabla 44 - TASAS DE MORTALIDAD GENERAL POR CAUSAS Y SEXO
 Table 44 - GENERAL MORTALITY RATES BY CAUSES AND SEX
 PUERTO RICO, 1999

CAUSAS DE MUERTE CAUSES OF DEATH	TOTAL		Hombres-Males		Mujeres-Females	
	Núm. Number	Tasa Rate	Núm. Number	Tasa Rate	Núm. Number	Tasa Rate
OTRAS DEFICIENCIAS NUTRICIONALES OTHER NUTRITIONAL DEFICIENCIES E50-E64	1		-		1	0.1
OBESIDAD Y OTROS TIPOS DE HIPERALIMENTACION OBESITY AND OTHER HYPERALIMENTATION E65-E68	22	0.6	14	0.7	8	0.4
TRASTORNOS METABOLICOS METABOLIC DISORDERS E70-E88	361	9.3	154	8.2	207	10.4
FIBROSIS QUISTICA CYSTIC FIBROSIS E84	3	0.1	1	0.1	2	0.1
DEPLECION DE VOLUMEN, TRASTORNOS DE LOS LIQUIDOS, DE LOS ELECTROLITOS Y DEL EQUILIBRIO ACIDO-BASICO VOLUME DEPLETION, DISORDERS OF FLUID, ELECTROLYTE AND ACID-BASE BALANCE E86-E87	276	7.1	110	5.9	166	8.3
OTROS TRASTORNOS METABOLICOS OTHER METABOLIC DISORDERS E70-E83 E85, E88	82	2.1	43	2.3	39	2
TRASTORNOS MENTALES Y DEL COMPORTAMIENTO MENTAL AND BEHAVIORAL DISORDERS F01-F99	414	10.7	328	17.5	86	4.3
DEMENCIA ORGANICA ORGANIC DEMENTIA F01,F03	39	1	22	1.2	17	0.9
OTROS Y LOS NO ESPECIFICADOS TRASTORNOS MENTALES ORGANICOS OTHER AND UNSPECIFIED ORGANIC MENTAL DISORDERS F04-F09	18	0.5	6	0.3	12	0.6
TRASTORNOS MENTALES Y DEL COMPORTAMIENTO DEBIDO AL USO DE SUSTANCIAS PSICOACTIVAS MENTAL AND BEHAVIORAL DISORDER DUE TO PSYCHOACTIVE SUBSTANCE USE F10-F19	324	8.4	284	15.2	40	2
TRASTORNOS MENTALES Y DEL COMPORTAMIENTO DEBIDO AL USO DE ALCOHOL MENTAL AND BEHAVIORAL DISORDERS DUE TO USE OF ALCOHOL F10	272	7	251	13.4	21	1.1
TRASTORNOS MENTALES Y DEL COMPORTAMIENTO DEBIDO AL USO DE OTRAS SUSTANCIAS PSICOACTIVAS MENTAL AND BEHAVIORAL DISORDERS DUE TO OTHER PSYCHOACTIVE SUBSTANCE USE F11-F19	52	1.3	33	1.8	19	1
ESQUIZOFRENIA, TRASTORNOS ESQUIZOTIPICOS Y TRASTORNOS DELIRANTES SCHIZOPHRENIA, SCHIZOTYPAL AND DELUSIONAL DISORDERS F20-F29	10	0.3	7	0.4	3	0.2
TRASTORNOS DEL HUMOR (AFECTIVOS) MOOD (AFFECTIVE) DISORDERS F30-F39	4	0.1	1	0.1	3	0.2
TRASTORNOS NEUROTICOS, TRASTORNOS RELACIONADOS CON EL STRESS NEUROTIC, STRESS-RELATED AND SOMATOFORM DISORDERS F40-F48	2	0.1	2	0.1	-	
RETRASO MENTAL MENTAL RETARDATION F70-F79	12	0.3	4	0.2	8	0.4
OTROS Y LOS NO ESPECIFICADOS TRASTORNOS MENTALES Y DEL COMPORTAMIENTO OTHER AND UNSPECIFIED MENTAL AND BEHAVIORAL DISORDERS F50-F69, F80-F99	5	0.1	2	0.1	3	0.2
ENFERMEDADES DEL SISTEMA NERVIOSO DISEASES OF THE NERVOUS SYSTEM G00-G98	1,020	26.4	468	25	552	27.6
MENINGITIS MENINGITIS G00,G03	14	0.4	9	0.5	5	0.3

Tabla 44 - TASAS DE MORTALIDAD GENERAL POR CAUSAS Y SEXO
 Table 44 - GENERAL MORTALITY RATES BY CAUSES AND SEX
 PUERTO RICO, 1999

CAUSAS DE MUERTE CAUSES OF DEATH	TOTAL		Hombres-Males		Mujeres-Females	
	Núm. Number	Tasa Rate	Núm. Number	Tasa Rate	Núm. Number	Tasa Rate
OTRAS ENFERMEDADES INFLAMATORIAS DEL SISTEMA NERVIOSO CENTRAL OTHER INFLAMMATORY DISEASES OF CENTRAL NERVOUS SYSTEM G04-G09	4	0.1	3	0.2	1	0.1
ENFERMEDAD DE PARKINSON PARKINSON'S DISEASE G20-G21	99	2.6	60	3.2	39	2
ENFERMEDAD DE ALZHEIMER ALZHEIMER'S DISEASE G30	587	15.2	218	11.7	369	18.5
ESCLEROSIS MULTIPLE MULTIPLE SCLEROSIS G35	6	0.2	1	0.1	5	0.3
EPILEPSIA EPILEPSY G49-G41	75	1.9	44	2.4	31	1.6
ATAQUES DE ISQUEMIA CEREBRAL TRANSITORIA Y SINDROMES AFINES TRANSIENT CEREBRAL ISCHEMIC ATTACKS AND RELATED SYNDROMES G45	-	-	-	-	-	-
PARALISIS CEREBRAL INFANTIL INFANTILE CEREBRAL PALSY G80	30	0.8	17	0.9	13	0.7
OTRAS ENFERMEDADES DEL SISTEMA NERVIOSO ALL OTHER DISEASE OF NERVOUS SYSTEM G10,G12, G23-G25, G31, G36-G37, G43-G44, G47-G72, G81-G98	205	5.3	116	6.2	89	4.5
ENFERMEDADES DEL OJO Y SUS ANEXOS DISEASE OF THE EYE AND ADNEXA H00-H57	1		1	0.1	-	
ENFERMEDADES DEL OIDO Y DE LA APOFISIS MASTOIDES DISEASES OF THE EAR AND MASTOID PROCESS H60-H93	-		-		-	
ENFERMEDADES DEL SISTEMA CIRCULATORIO DISEASES OF THE CIRCULATORY SYSTEM 100-199	8,690	224.8	4,603	246.3	4,087	204.6
FIEBRE REUMATICA AGUDA Y ENFERMEDADES CARDIACAS REUMATICAS CRONICAS ACUTE RHEUMATIC FEVER AND CHRONIC RHEUMATIC HEART DISEASES 100-109	10	0.3	2	0.1	8	0.4
FIEBRE REUMATICA AGUDA ACUTE RHEUMATIC FEVER 100-102	-	-	-	-	-	-
ENFERMEDADES CARDIACAS REUMATICAS CRONICAS CHRONIC RHEUMATIC HEART DISEASE 105-109	10	0.3	2	0.1	8	0.4
ENFERMEDADES REUMATICAS DE LA VALVULA MITRAL RHEUMATIC MITRAL VALVE DISEASE 105	5	0.1	2	0.1	3	0.2
ENFERMEDADES REUMATICAS DE LA VALVULA AORTICA RHEUMATIC AORTIC VALVE DISEASES 106	-	-	-	-	-	-
TRASTORNOS TANTO DE LA VALVULA MITRAL Y DE AORTICA DISORDERS OF BOTH MITRAL AND AORTIC VALVES 1080	3	0.1	-	-	3	0.2
OTRAS ENFERMEDADES CARDIACAS CRONICAS OTHER CHRONIC RHEUMATIC HEART DISEASES 107, 108-1089, 109	2	0.1	-	-	2	0.1
ENFERMEDADES HIPERTENSIVAS HYPERTENSIVE DISEASES	1,617	41.8	887	47.5	730	36.5
HIPERTENSION ESENCIAL (PRIMARIA) ESSENTIAL (PRIMARY) HYPERTENSION 110	1,269	32.8	692	37	577	28.9
ENFERMEDAD CARDIACA HIPERTENSIVA HYPERTENSIVE HEART DISEASE 111	316	8.2	176	9.4	140	7
ENFERMEDAD RENAL HIPERTENSIVA HYPERTENSIVE RENAL DISEASE 112	29	0.8	16	0.9	13	0.7

Tabla 44 - TASAS DE MORTALIDAD GENERAL POR CAUSAS Y SEXO
Table 44 - GENERAL MORTALITY RATES BY CAUSES AND SEX
PUERTO RICO, 1999

CAUSAS DE MUERTE CAUSES OF DEATH	TOTAL		Hombres-Males		Mujeres-Females	
	Núm. Number	Tasa Rate	Núm. Number	Tasa Rate	Núm. Number	Tasa Rate
ENFERMEDAD CARDIORENAL HIPERTENSIVA HYPERTENSIVE HEART AND RENAL DISEASE 113	3	0.1	3	0.2	-	
ENFERMEDADES ISQUEMICAS DEL CORAZON ISCHEMIC HEART DISEASES	3,011	77.9	1,674	89.6	1,337	66.9
INFARTO AGUDO DEL MIOCARDIO ACUTE MYOCARDIAL INFARCTION 121-122	1,051	27.2	557	29.8	494	24.7
OTRAS ENFERMEDADES ISQUEMICAS AGUDAS DEL CORAZON OTHER ACUTE ISCHEMIC HEART DISEASES 124	6	0.2	5	0.3	1	0.1
OTRAS FORMAS DE ENFERMEDAD ISQUEMICA CRONICA DEL CORAZON OTHER FORMS OF CHRONIC ISCHEMIC HEART DISEASE 120, 125	1,954	50.5	1,112	59.5	842	42.2
ENFERMEDAD ARTEROSCLEROTICA CARDIOVASCULAR ATHEROSCLEROTIC CARDIOVASCULAR DISEASE, SO DESCRIBED 1250	27	0.7	16	0.9	11	0.6
TODAS LAS OTRAS FORMAS DE ENFERMEDAD ISQUEMICA CRONICA DEL CORAZON ALL OTHER FORMS OF CHRONIC ISCHEMIC HEART DISEASE 120, 1251-1259	1,927	49.8	1,096	58.6	831	41.6
OTRAS ENFERMEDADES DEL CORAZON CIRCULACION PULMONAR OTHER HEART DISEASE 126-151	2,343	60.6	1,200	64.2	1,143	57.2
ENFERMEDAD CARDIOPULMONAR Y ENFERMEDADES DE LA PULMONARY HEART DISEASE AND DISEASES OF PULMONARY CIRCULATION 126-128	100	2.6	46	2.5	54	2.7
EMBOLIA PULMONAR PULMONARY EMBOLISM 126	79	2	40	2.1	39	2
OTRAS ENFERMEDADES CARDIOPULMONARES Y ENFERMEDADES DE LA CIRCULACION PULMONAR OTHER PULMONARY HEART DISEASE AND DISEASES OF PULMONARY CIRCULATION 126-128	21	0.5	6	0.3	15	0.8
OTRAS FORMAS NO PULMONARES DE ENF. DEL CORAZON OTHER NON-PULMONARY FORMS OF HEART DISEASE 130-151	2,243	58	1,154	61.7	1,089	54.5
ENDOCARDITIS AGUDA Y SUBAGUDA ACUTE AND SUBACUTE ENDOCARDITIS 133	8	0.2	6	0.3	2	0.1
ENFERMEDADES DEL PERICARDIO Y MIOCARDITIS AGUDA DISEASES OF PERICARDIUM AND ACUTE MYOCARDITIS 130-131,140	13	0.3	10	0.5	3	0.2
OTRAS ENFERMEDADES DEL ENDOCARDIO OTHER DISEASES OF ENDOCARDIUM 134-138	65	1.7	30	1.6	35	1.8
TRASTORNOS NO REUMATICOS DE LA VALVULA MITRAL NONRHEUMATIC MITRAL VALVE DISORDERS 134	6	0.2	3	0.2	3	0.2
TRASTORNOS NO REUMATICOS DE LA VALVULA AORTICA NONRHEUMATIC AORTIC VALVE DISORDERS 135	33	0.9	13	0.7	20	1
TODAS LAS OTRAS ENFERMEDADES DEL ENDOCARDIO ALL OTHER DISEASES OF ENDOCARDIUM 136-138	26	0.7	14	0.7	12	0.6
CARDIOMIOPATIA CARDIOMYOPATHY 142	265	6.9	171	9.1	94	4.7
TRASTORNOS DE LA CONDUCCION Y ARRITMIAS CARDIACAS CONDUCTION DISORDERS AND CARDIAC DYSRHYTHMIAS 144-149	844	21.8	408	21.8	436	21.8
INSUFICIENCIA CARDIACA HEART FAILURE 150	886	22.9	429	23	457	22.9
INSUFICIENCIA CARDIACA CONGESTIVA CONGESTIVE HEART FAILURE 1500	688	17.8	331	17.7	357	17.9
OTRAS Y NO ESPECIFICADAS INSUFICIENCIAS CARDIACAS OTHER AND UNSPECIFIED HEART FAILURE 1501-1509	198	5.1	98	5.2	100	5

Tabla 44 - TASAS DE MORTALIDAD GENERAL POR CAUSAS Y SEXO
Table 44 - GENERAL MORTALITY RATES BY CAUSES AND SEX
PUERTO RICO, 1999

CAUSAS DE MUERTE CAUSES OF DEATH	TOTAL		Hombres-Males		Mujeres-Females	
	Núm. Number	Tasa Rate	Núm. Number	Tasa Rate	Núm. Number	Tasa Rate
MIOCARDITIS NO ESPECIFICADA Y DEGENERACION MIOCARDIAL MYOCARDITIS, UNSPECIFIED AND MYOCARDIAL DEGENERATION 1514-1515	6	0.2	5	0.3	1	0.1
TODAS LAS OTRAS Y LAS DESCRIPCIONES MAL DEFINIDAS DE ENFERMEDAD CARDIACA ALL OTHER AND ILL-DEFINED FORMS OF HEART DISEASE 1510-1513, 1516-1519	156	4	95	5.1	61	3.1
ENFERMEADES CEREBROVASCULARES CEREBROVASCULAR DISEASES 160-169	1,265	32.7	609	32.6	656	32.8
HEMORRAGIA SUBARACNOIDEA SUBARACHNOID HEMORRHAGE 160	47	1.2	11	0.6	36	1.8
HEMORRAGIA INTRAENCEFALICA Y OTRAS HEMORRAGIAS INTRACRANEALES NO TRAUMATICAS INTRACEREBRAL AND OTHER INTRACRANIAL HEMORRHAGE 161-162	171	4.4	81	4.3	90	4.5
INFARTO CEREBRAL CEREBRAL INFARCTION 163	79	2	38	2	41	2.1
ACCIDENTE VASCULAR ENCEFALICO AGUDO, NO ESPECIF. COMO HEMORR. O ISQUEMICO STROKE, NOT SPECIFIED AS HEMORRHAGE OR INFARCTION 164	854	22.1	427	22.8	427	21.4
OTRAS ENFERMEADES CEREBROVASCULARES Y SUS SECUELA OTHER CEREBROVASCULAR DISEASES AND THEIR SEQUELAE 167,169	114	2.9	52	2.8	62	3.1
ENFERMEADES DE LAS ARTERIAS, DE LAS ARTERIOLAS Y DE LOS VASOS CAPILARES DISEASES OF ARTERIES, ARTERIOLES AND CAPILLARIES 170-178	349	9	179	9.6	170	8.5
ARTEROSCLEROSIS ATHEROSCLEROSIS 170	182	4.7	89	4.8	93	4.7
ANEURISMA Y DISECCION AORTICOS AORTIC ANEURYSM AND DISSECTION 171	85	2.2	55	2.9	30	1.5
OTRAS ENFERMEADES DE LAS ARTERIAS, DE LAS ARTERIOLAS Y DE LOS VASOS CAPILARES OTHER DISEASES OF ARTERIES, ARTERIOLES AND CAPILLARIES 172-178	82	2.1	35	1.9	47	2.4
OTROS TRASTORNOS DEL SISTEMA CIRCULATORIO OTHER DISORDERS OF CIRCULATORY SYSTEM 180-199	95	2.5	52	2.8	43	2.2
FLEBITIS, TROMBOFLEBITIS, EMBOLIAS Y TROMBOSIS VENOSAS PHLEBITIS, THROMBOPHLEBITIS, VENOUS EMBOLISM AND THROMBOSIS 180-182	19	0.5	9	0.5	10	0.5
TODOS LOS OTROS TRASTORNOS Y LOS NO ESPECIFICADOS DEL SISTEMA CIRCULATORIO ALL OTHER AND UNSPECIFIED DISORDERS OF CIRCULATORY SYSTEM 183-199	76	2	43	2.3	33	1.7
ENFERMEADES DEL SISTEMA RESPIRATORIO DISEASES OF THE RESPIRATORY SYSTEM J00-J98	3,205	82.9	1,629	87.2	1,576	78.9
INFECCIONES AGUDAS DE LAS VIAS SUPERIORES AGUDAS ACUTE UPPER RESPIRATORY INFECTIONS J00-J06	2	0.1	2	0.1	-	-
FARINGITIS Y AMIGDALITIS AGUDAS ACUTE PHARYNGITIS AND TONSILLITIS J02-J03	-	-	-	-	-	-
LARINGITIS Y TRAQUEITIS AGUDAS ACUTE LARYNGITIS AND TRACHEITIS J04	1	-	1	0.1	-	-
OTRAS Y LAS NO ESPECIFICADAS INFECCIONES AGUDAS DE LAS VIAS RESPIRATORIAS OTHER AND UNSPECIFIED ACUTE UPPER RESPIRATORY INFECTIONS J00-J01, J05-J06	1	-	1	0.1	-	-
OTRAS ENFERMEADES DEL SISTEMA RESPIRATORIO OTHER DISEASES OF THE RESPIRATORY SYSTEM J10-J98	3,203	82.8	1,627	87	1,576	78.9
INFLUENZA INFLUENZA J10-J11	4	0.1	1	0.1	3	0.2
NEUMONIA PNEUMONIA J12-J18	1,065	27.5	585	31.3	480	24

Tabla 44 - TASAS DE MORTALIDAD GENERAL POR CAUSAS Y SEXO
 Table 44 - GENERAL MORTALITY RATES BY CAUSES AND SEX
 PUERTO RICO, 1999

CAUSAS DE MUERTE CAUSES OF DEATH	TOTAL		Hombres-Males		Mujeres-Females	
	Núm. Number	Tasa Rate	Núm. Number	Tasa Rate	Núm. Number	Tasa Rate
NEUMONIA VIRAL, NO CLASIFICADA EN OTRA PARTE VIRAL PNEUMONIA, NOT ELSEWHERE CLASSIFIED J12	1		-		1	0.1
NEUMONIA BACTERIANA BACTERIAL PNEUMONIA J13-J15	9	0.2	3	0.2	6	0.3
NEUMONIA DEBIDA A OTROS ORGANISMOS NO ESPECIFICADO PNEUMONIA DUE TO OTHER OR UNSPECIFIED ORGANISMS J16-J18	1,055	27.3	582	31.1	473	23.7
OTRAS INFECCIONES RESPIRATORIOS AGUDAS INFERIORES OTHER ACUTE LOWER RESPIRATORY INFECTIONS	20	0.5	9	0.5	11	0.6
BRONQUITIS Y BRONQUIOLITIS AGUDAS ACUTE BRONCHITIS AND BRONCHIOLITIS J20-J21	20	0.5	9	0.5	11	0.6
INFECCIONES AGUDAS DE LAS VIAS RESPIRATORIAS INFERIORES NO ESPECIFICADAS UNSPECIFIED ACUTE LOWER RESPIRATORY INFECTIONS J20-J22	-		-		-	
OTRAS ENFERMEDADES DE LAS VIAS RESPIRATORIAS SUPERIORES OTHER DISEASES OF UPPER RESPIRATORY TRACT J30-J39	8	0.2	5	0.3	3	0.2
ENFERMEDADES CRONICAS DE LAS VIAS RESPIRATORIAS INFERIORES CHRONIC LOWER RESPIRATORY DISEASES	1,240	32.1	612	32.7	628	31.4
BRONQUITIS CRONICA Y NO ESPECIFICADA, ENFISEMA Y ASMA BRONCHITIS, CHRONIC AND UNSPECIFIED, EMPHYSEMA AND ASTHMA J40-J46	1,235	31.9	610	32.6	625	31.3
BRONQUITIS NO ESPECIFICADA COMO AGUDA O CRONICA BRONCHITIS, NOT SPECIFIED AS ACUTE OR CHRONIC J40	18	0.5	10	0.5	8	0.4
BRONQUITIS CRONICA CHRONIC BRONCHITIS J41-J42	50	1.3	31	1.7	19	1
ENFISEMA EMPHYSEMA J43	162	4.2	79	4.2	83	4.2
OTRAS ENFERMEDADES PULMONARES OBSTRUCTIVAS CRONICA OTHER CHRONIC OBSTRUCTIVE PULMONARY DISEASE J44	820	21.2	418	22.4	402	20.1
ASMA ASTHMA J45-J46	185	4.8	72	3.9	113	5.7
BRONQUIECTASIA BRONCHIECTASIS J47	5	0.1	2	0.1	3	0.2
ENFERMEDADES DEL PULMON DEBIDAS A AGENTES EXTERNOS LUNG DISEASES DUE TO EXTERNAL AGENTS J60-J70	311	8	165	8.8	146	7.3
NEUMOCONOSIS DEBIDA A EFECTOS QUIMICOS PNEUMOCONIOSES AND CHEMICAL EFFECTS J60-J66-J68	5	0.1	3	0.2	2	0.1
NEUMONITIS DEBIDA A SOLIDOS Y LIQUIDOS PNEUMONITIS DUE TO SOLIDS AND LIQUIDS J69	306	7.9	162	8.7	144	7.2
NEUMONITIS DEBIDA A VOMITO Y COMIDA PNEUMONITIS DUE TO FOOD AND VOMIT J690	306	7.9	162	8.7	144	7.2
OTRAS NEUMONITIS DEBIDA A SOLIDOS Y LIQUIDOS OTHER PNEUMONITIS DUE TO SOLIDS AND LIQUIDS J691-J698	-		-		-	
OTRAS ENFERMEDADES DEL PULMON DEBIDAS A AGENTES EXTERNOS OTHER LUNG DISEASES DUE TO EXTERNAL AGENTS J67-J70	-		-		-	
AFECCIONES SUPURATIVAS Y NECROTICAS DE LAS VIAS RESPIRATORIAS INFERIORES SUPPURATIVE AND NECROTIC CONDITIONS OF LOWER RESPIRATORY TRACT J85-J86	15	0.4	12	0.6	3	0.2
OTRAS ENFERMEDADES DE LA PLEURA PLEURAL EFFUSION AND PLAQUE J90-J92	27	0.7	14	0.7	13	0.7
TODAS LAS OTRAS ENFERMEDADES DEL SISTEMA RESPIRATORIO ALL OTHER DISEASES OF RESPIRATORY SYSTEM J80-J84 J93-J98	513	13.3	224	12	289	14.5

Tabla 44 - TASAS DE MORTALIDAD GENERAL POR CAUSAS Y SEXO
 Table 44 - GENERAL MORTALITY RATES BY CAUSES AND SEX
 PUERTO RICO, 1999

CAUSAS DE MUERTE CAUSES OF DEATH	TOTAL		Hombres-Males		Mujeres-Females	
	Núm. Number	Tasa Rate	Núm. Number	Tasa Rate	Núm. Number	Tasa Rate
ENFERMEDADES DEL SISTEMA DIGESTIVO DISEASES OF THE DIGESTIVE SYSTEM K00-K92	1,526	39.5	1,015	54.3	511	25.6
ENFERMEDADES DE LA CAVIDAD BUCAL, DE LAS GLANDULAS SALIVARES Y DE LOS MAXILIARES DISEASES OF ORAL CAVITY, SALIVARY GLANDS AND JAWS K00-K14	6	0.2	3	0.2	3	0.2
ENFERMEDADES DE OTRAS PARTES DEL SISTEMA DIGESTIVO DISEASES OF OTHER PARTS OF DIGESTIVE SYSTEM K20-K92	1,520	39.3	1,012	54.1	508	25.4
ENFERMEDADES DEL ESOFAGO DISEASES OF ESOPHAGUS K20-K22	20	0.5	12	0.6	8	0.4
ULCERA PEPTICA PEPTIC ULSER K25-K28	38	1	26	1.4	12	0.6
ULSERA GASTRICA GASTRIC ULSER K25	15	0.4	10	0.5	5	0.3
ULCERA DUODENAL DUODENAL ULCER K26	8	0.2	5	0.3	3	0.2
ULCERA PEPTICA, DE SITIO NO ESPECIFICADO PEPTIC ULCER, SITE UNSPECIFIED K27	14	0.4	10	0.5	4	0.2
ULCERA GASTROJEYUNAL GASTROJEJUNAL ULCER K28	1		1	0.1	-	
GASTRITIS Y DUODENITIS GASTRITIS AND DUODENITIS K29	3	0.1	2	0.1	1	0.1
DISPEPSIA Y OTRAS ENFERMEDADES DEL ESTOMAGO Y DUODENO DYSPEPSIA AND OTHER DISEASES OF STOMACH AND DUODENUM K30-K31	7	0.2	2	0.1	5	0.3
ENFERMEDADES DEL APENDICE DISEASES OF APPENDIX K35-K38	4	0.1	3	0.2	1	0.1
HERNIA HERNIA K40-K46	19	0.5	12	0.6	7	0.4
ENFERMEDAD DE CROHN Y COLITIS ULCERATIVA CROHN'S DISEASE AND ULCERATIVE COLITIS K50-K51	5	0.1	2	0.1	3	0.2
TRASTORNOS VASCULARES DE LOS INTESTINOS Y OBSTRUCCION INTESTINAL SIN HERNIA VASCULAR DISORDERS AND OBSTRUCTION OF INTESTINE WITHOUT HERNIA K55-K56	102	2.6	45	2.4	57	2.9
ENFERMEDAD DIVERTICULAR DEL INTESTINO DIVERTICULAR DISEASE OF INTESTINE K57	40	1	18	1	22	1.1
OTRAS ENFERMEDADES DE LOS INTESTINOS Y PERITONEO OTHER DISEASE OF INTESTINES AND PERITONEUM K52, K58-K63	39	1	20	1.1	19	1
ENFERMEDADES DEL PERITONEO DISEASES OF PERITONEUM K65-K66	41	1.1	23	1.2	18	0.9
ENFERMEDADES DEL HIGADO DISEASES OF LIVER K70-K76	878	22.7	650	34.8	228	11.4
ENFERMEDAD ALCOHOLICA DEL HIGADO ALCOHOLIC LIVER DISEASE K70	45	1.2	43	2.3	2	0.1
HEPATITIS CRONICA NO CLASIFICADA EN OTRA PARTE CHRONIC HEPATITIS, NOT ELSEWHERE CLASSIFIED K73	5	0.1	3	0.2	2	0.1
FIBROSIS Y CIRROSIS DEL HIGADO FIBROSIS AND CIRRHOSIS OF LIVER K74	187	4.8	131	7	56	2.8
OTRAS ENFERMEDADES DEL HIGADO OTHER DISEASES OF LIVER K71-K72, K75-K76	641	16.6	473	25.3	168	8.4
COLELITIASIS Y OTRAS ENFERMEDADES DE LA VESICULA BILIAR CHOLELITHIASIS AND OTHER DISORDERS OF GALLBLADDER K80-K82	36	0.9	17	0.9	19	1

Tabla 44 - TASAS DE MORTALIDAD GENERAL POR CAUSAS Y SEXO
 Table 44 - GENERAL MORTALITY RATES BY CAUSES AND SEX
 PUERTO RICO, 1999

CAUSAS DE MUERTE CAUSES OF DEATH	TOTAL		Hombres-Males		Mujeres-Females	
	Núm. Number	Tasa Rate	Núm. Number	Tasa Rate	Núm. Number	Tasa Rate
TRASTORNOS DE LAS VIAS BILIARES Y PANCREAS DISORDERS OF BILIARY TRACT AND PANCREAS K83-K86	92	2.4	61	3.3	31	1.6
PANCREATITIS PANCREATITIS K85,K860-K861	69	1.8	46	2.5	23	1.2
OTROS TRASTORNOS DE LAS VIAS BILIARES Y PANCREAS OTHER DISORDERS OF BILIARY TRACT AND PANCREAS K83, K862-K869	23	0.6	15	0.8	8	0.4
OTRAS ENFERMEDADES DEL SISTEMA DIGESTIVO ALL OTHER DISEASES OF DIGESTIVE SYSTEM K90,K929	196	5.1	119	6.4	77	3.9
ENFERMEDADES DE LA PIEL Y DEL TEJIDO SUBCUTANEO DISEASES OF THE SKIN AND SUBCUTANEOUS TISSUE L00-L08	176	4.6	70	3.7	106	5.3
INFECCIONES DE LA PIEL Y DEL TEJIDO SUBCUTANEO INFECTIONS OF SKIN AND SUBCUTANEOUS TISSUE L00-L08	20	0.5	10	0.5	10	0.5
OTROS TRASTORNOS DE LA PIEL Y TEJIDO CELULAR SUBCUTANEO Y LOS NO ESPECIFICADOS OTHER AND UNSPECIFIED DISEASES OF SKIN AND SUBCUTANEOUS TISSUE L10-L98	156	4	60	3.2	96	4.8
ENFERMEDADES DEL SISTEMA OSTEOMUSCULAR Y DEL TEJIDO CONJUNTIVO DISEASES OF THE MUSCULOSKELETAL SYSTEM AND CONNECTIVE TISSUE M00-M99	128	3.3	52	2.8	76	3.8
ARTRITIS REUMATOIDEA RELACIONADA CON POLIARTROPATIA INFLAMATORIA RHEUMATOID ARTHRITIS AND RELATED INFLAMMATORY POLYARTHRITIS M05-M08	17	0.4	4	0.2	13	0.7
LUPUS ERITEMATOSO SISTEMICO SYSTEMIC LUPUS ERYTHEMATOSUS M32	7	0.2	1	0.1	6	0.3
OTROS TRASTORNOS RELACIONADOS CON ARTROPATIAS OTHER ARTHROPATHIES AND RELATED DISORDERS M00,M02 M10-M31,M33-M35	49	1.3	18	1	31	1.6
DORSOPATIAS DORSOPATHIES M40-M54	6	0.2	1	0.1	5	0.3
TRASTORNOS DE LOS TEJIDOS BLANDOS SOFT TISSUE DISORDERS M60-M79	17	0.4	12	0.6	5	0.3
OSTEOPATIAS, CONDROPATIAS Y OTROS TRASTORNOS DEL SISTEMA OSTEOMUSCULAR Y TEJIDO CONJUNTIVO OSTEOPATHIES,CHONDROPATHIES,OTHER DISORDERS OF MUSCULOSKELETAL SYS. AND CONNECTIVE TISSUE M83-M99	32	0.8	16	0.9	16	0.8
OSTEOPOROSIS OSTEOPOROSIS M60-M81	7	0.2	2	0.1	5	0.3
OTRAS OSTEOPATIAS, CONDROPATIAS Y TRASTORNOS DEL SISTEMA OSTEOMUSCULAR Y TEJIDO CONJUNTIVO OTHER OSTEOPATHIES, CHONDROPATHIES, DISORDERS OF MUSCULOSKELETAL SYS.AND CONNECTIVE TISSUE M83-M99	25	0.6	14	0.7	11	0.6
ENFERMEDADES DEL SISTEMA GENITOURINARIO DISEASES OF THE GENITOURINARY SYSTEM	1,141	29.5	620	33.2	521	26.1
ENFERMEDADES DEL SISTEMA URINARIO DISEASES OF URINARY SYSTEM N00-N39	1,120	29	606	32.4	514	25.7
ENFERMEDADES GLOMERULARES,RENAL TUBULOINTERSTICIAL GLOMERULAR AND RENAL TUBULO-INTERSTITIAL DISEASES	23	0.6	14	0.7	9	0.5
ENFERMEDADES GLOMERULARES GLOMERULAR DISEASES N00-N07	14	0.4	7	0.4	7	0.4

Tabla 44 - TASAS DE MORTALIDAD GENERAL POR CAUSAS Y SEXO
 Table 44 - GENERAL MORTALITY RATES BY CAUSES AND SEX
 PUERTO RICO, 1999

CAUSAS DE MUERTE CAUSES OF DEATH	TOTAL		Hombres-Males		Mujeres-Females	
	Núm. Number	Tasa Rate	Núm. Number	Tasa Rate	Núm. Number	Tasa Rate
SINDROME NEFRITICO AGUDO RAPIDAMENTE PROGRESIVO ACUTE AND RAPIDLY PROGRESSIVE NEPHRITIC SYNDROME N00-N01	-		-		-	
SINDROME NEFROTICO NEPHROTIC SYNDROME N04	4	0.1	3	0.2	1	0.1
OTRAS Y LOS NO ESPECIFICADAS ENFERMEDADES GLOMERULARES OTHER AND UNSPECIFIED GLOMERULAR DISEASES N02-N03, N05-N07	10	0.3	4	0.2	6	0.3
ENFERMEDAD RENAL TUBULOINTERSTICIAL RENAL TUBULO-INTERSTITIAL DISEASES N10-N15	9	0.2	7	0.4	2	0.1
INSUFICIENCIA RENAL RENAL FAILURE N17-N19	921	23.8	512	27.4	409	20.5
LITIASIS URINARIA UROLITHIASIS N20-N23	3	0.1	-		3	0.2
OTRAS Y LAS NO ESPECIFICADOS TRASTORNOS DEL RINON OTHER AND UNSPECIFIED DISORDERS OF KIDNEY N25-N27	2	0.1	1	0.1	1	0.1
INFECCION DE SITIOS NO ESPECIFICADOS DEL TRACTO URINARIO URINARY TRACT INFECTION, SITE NOT SPECIFIED N390	157	4.1	74	4	83	4.2
OTRAS ENFERMEDADES DEL SISTEMA URINARIO OTHER DISEASES OF URINARY SYSTEM N28-N36, N391-N399	14	0.4	5	0.3	9	0.5
ENFERMEDADES DE LOS ORGANOS MASCULINOS DISEASES OF MALE GENITAL ORGANS	13	0.3	13	0.7	-	
HIPERPLASIA DE PROSTATA HYPERPLASIA OF PROSTATE N40	2	0.1	2	0.1	-	
OTRAS ENFERMEDADES DE ORGANOS GENITALES MASCULINOS OTHER DISEASES OF MALE GENITAL ORGANS N41-N50	11	0.3	11	0.6	-	
TRASTORNOS DE LA MAMA DISORDERS OF BREAST N60-N64	2	0.1	1	0.1	1	0.1
TRASTORNOS DE LOS ORGANOS GENITALES MASCULINOS DISORDERS OF FEMALE GENITAL ORGANS N70-N98	6	0.2	-		6	0.3
ENFERMEDAD INFLAMATORIA DE LOS ORGANOS PELVICOS FEMENINOS INFLAMMATORY DISEASES OF FEMALE PELVIC ORGANS N70-N76	1		-		1	0.1
TRASTORNOS NO INFLAMATORIOS DE LOS ORGANOS GENITALES FEMENINOS NOINFLAMMATORY DISORDERS OF FEMALE GENITAL TRACT N80-N98	5	0.1	-		5	0.3
EMBARAZO, NACIMIENTO Y EL PUERPERIO PREGNANCY, CHILDBIRTH AND THE PUERPERIUM	11	0.3	-		11	0.6
EMBARAZO TERMINADO EN ABORTO PREGNANCY WITH ABORTIVE OUTCOME O00-O07	3	0.1	-		3	0.2
EMBARAZO ECTOPICO ECTOPIC PREGNANCY O00	1		-		1	0.1
ABORTO ESPONTANEO SPONTANEOUS ABORTION O03	-		-		-	
ABORTO MEDICO MEDICAL ABORTION O04	-		-		-	
OTRO ABORTO OTHER ABORTION O05	-		-		-	
OTROS Y LOS NO ESPECIFICADOS EMBARAZOS TERMINADOS EN ABORTO OTHER AND UNSPECIFIED PREGNANCY WITH ABORTIVE OUTCOME O01-O02, O06-O07	2	0.1	-		2	0.1

Tabla 44 - TASAS DE MORTALIDAD GENERAL POR CAUSAS Y SEXO
 Table 44 - GENERAL MORTALITY RATES BY CAUSES AND SEX
 PUERTO RICO, 1999

CAUSAS DE MUERTE CAUSES OF DEATH	TOTAL		Hombres-Males		Mujeres-Females	
	Núm. Number	Tasa Rate	Núm. Number	Tasa Rate	Núm. Number	Tasa Rate
OTRAS MUERTES OBSTETRICAS DIRECTAS OTHER DIRECT OBSTETRIC DEATHS	8	0.2	-		8	0.4
ECLAMPSIA Y PRE-ECLAMPSIA ECLAMPSIA AND PRE-ECLAMPSIA O11,O13-O16	5	0.1	-		5	0.3
HEMORRAGIA PRECOZ DEL EMBARAZO Y PLACENTA PREVIA HEMORRHAGE OF PREGNANCY AND CHILDBIRTH AND PLACENTA PREVIA O20,O44-O46,O67-O72	-		-		-	
COMPLICACIONES PRINCIPALMENTE RELACIONADAS CON EL PUERPERIO COMPLICATIONS PREDOMINANTLY RELATED TO THE PUERPERIUM O85-O92	1		-		1	0.1
EMBOLIA OBSTETRICA OBSTETRIC EMBOLISM O88	-		-		-	
OTRAS COMPLICACIONES PRINCIPALMENTE RELACIONADAS CON EL PUERPERIO OTHER COMPLICATIONS PREDOMINANTLY RELATED TO THE PUERPERIUM O85-O87,O89-O92	1		-		1	0.1
TODAS LAS OTRAS CAUSAS OBSTETRICAS DIRECTAS ALL OTHER DIRECT OBSTETRIC CAUSES O10,O12,O21-O43 O47-O66,O68-O71,O73-O75	2	0.1	-		2	0.1
MUERTE OBSTETRICA DE CAUSA NO ESPECIFICA OBSTETRIC DEATH OF UNSPECIFIED CAUSE O95	-		-		-	
OTRAS MUERTES RELACIONADAS CON EL EMBARAZO, EL PARTO Y EL PUERPERIO OTHER DEATHS RELATED TO PREGNANCY, CHILDBIRTH AND THE PUERPERIUM O96-O97	-		-		-	
MUERTES OBSTETRICAS INDIRECTAS INDIRECT OBSTETRIC DEATHS O98-O99	-		-		-	
CIERTAS CONDICIONES ORIGINADAS EN EL PERIODO PERINATAL CERTAIN CONDITIONS ORIGINATING IN THE PERINATAL						
PERIOD P00-P96	400	10.3	209	11.2	191	9.6
FETO Y RECIEN NACIDO AFECTADOS POR FACT. MATERNOS Y POR COMPL. DEL EMBARAZO Y DEL PARTO NEWBORN AFFECTED BY MATERNAL FACTORS AND BY COMPL. OF PREGNANCY, LABOR AND DELIVERY P00-P04	16	0.4	8	0.4	8	0.4
TRASTORNOS RELACIONADOS CON DURACION CORTA DE LA GESTACION Y CON BAJO PESO AL NACER, NO CLASIFICADO DISORDERS RELATED TO SHORT GESTATION AND LOW BIRTH WEIGHT, NOT ELSEWHERE CLASSIFIED P07	97	2.5	45	2.4	52	2.6
TRAUMATISMO DEL NACIMIENTO BIRTH TRAUMA P10-P15	-		-		-	
HIPOXIA INTRAUTERINA Y ASFIXIA DEL NACIMIENTO INTRAUTERINE HYPOXIA AND BIRTH ASPHYXIA P20-P21	10	0.3	5	0.3	5	0.3
DIFICULTAD RESPIRATORIA DEL RECIEN NACIDO RESPIRATORY DISTRESS OF NEWBORN P22	51	1.3	29	1.6	22	1.1
OTROS TRASTORNOS RESPIRATORIOS ORIGINADOS EN EL PERIODO PERINATAL OTHER RESPIRATORY CONDITIONS ORIGINATING IN THE PERINATAL PERIOD P23-P28	55	1.4	32	1.7	23	1.2
INFECCIONES ESPECIFICAS DEL PERIODO PERINATAL INFECTIIONS SPECIFIED TO THE PERINATAL PERIOD P35-P39	56	1.4	28	1.5	28	1.4
OTROS TRASTORNOS Y LOS NO ESPECIFICADOS ORIGINADOS EN EL PERIODO PERINATAL OTHER AND UNSPECIFIED CONDITIONS ORIGINATING IN THE PERINATAL PERIOD P05,P08,P29,P50-P96	115	3	62	3.3	53	2.7
MALFORMACIONES CONGENITAS, DEFORMIDADES Y ANOMALIAS CROMOSOMICAS						

Tabla 44 - TASAS DE MORTALIDAD GENERAL POR CAUSAS Y SEXO
 Table 44 - GENERAL MORTALITY RATES BY CAUSES AND SEX
 PUERTO RICO, 1999

CAUSAS DE MUERTE CAUSES OF DEATH	TOTAL		Hombres-Males		Mujeres-Females	
	Núm. Number	Tasa Rate	Núm. Number	Tasa Rate	Núm. Number	Tasa Rate
CONGENITAL MALFORMATIONS, DEFORMATIONS AND CHROMOSOMAL ABNORMALITIES Q00-Q99	135	3.5	65	3.5	70	3.5
ANENCEFALIA Y MALFORMACIONES CONGENITAS SIMILARES ANENCEPHALY AND SIMILAR MALFORMATIONS Q00	3	0.1	1	0.1	2	0.1
ESPIÑA BIFIDA SPINA BIFIDA Q05	1		-		1	0.1
TODAS LAS OTRAS MALFORMACIONES CONGENITAS DEL SISTEMA NERVIOSO ALL OTHER CONGENITAL MALFORMATIONS OF NERVOUS SYSTEM Q01-Q04,Q06-Q07	11	0.3	3	0.2	8	0.4
MALFORMACIONES CONGENITAS DEL CORAZON CONGENITAL MALFORMATIONS OF HEART Q20-Q24	40	1	22	1.2	18	0.9
OTRAS MALFORMACIONES CONGENITAS DEL SISTEMA CIRCULATORIO OTHER CONGENITAL MALFORMATIONS OF CIRCULATORY SYSTEM Q25-Q28	10	0.3	6	0.3	4	0.2
MALFORMACIONES CONGENITAS DEL SISTEMA RESPIRATORIO CONGENITAL MALFORMATIONS OF RESPIRATORY SYSTEM Q30-Q34	11	0.3	7	0.4	4	0.2
OTRAS MALFORMACIONES CONGENITAS Y DEFORMIDADES OTHER CONGENITAL MALFORMATIONS AND DEFORMATIONS Q10-Q18,Q35-Q89	37	1	17	0.9	20	1
SINDROME DE DOWN DOWN'S SYNDROME Q90	16	0.4	6	0.3	10	0.5
TODAS LAS OTRAS ANOMALIAS CROMOSOMICAS, NO CLASIFICADAS EN OTRA PARTE ALL OTHER CHROMOSOMAL ABNORMALITIES, NOT ELSEWHERE CLASSIFIED Q91-Q99	6	0.2	3	0.2	3	0.2
SINTOMAS, SIGNOS Y HALLAZGOS ANORMALES CLINICOS Y DE LABORATORIO, NO CLASIFICADOS EN OTRA PARTE SYMPTOMS, SIGNS AND ABNORMAL CLINICAL AND LABORATORY FINDINGS, NOT ELSEWHERE CLASS. R00-R99	642	16.6	306	16.4	336	16.8
SENILIDAD SENILITY R54	321	8.3	131	7	190	9.5
CAUSAS DE MORTALIDAD MAL DEFINIDAS O DESCONOCIDAS ILL-DEFINED AND UNKNOWN CAUSES OF MORTALITY R95-R99	17	0.4	9	0.5	8	0.4
SINDROME DE MUERTE SUBITA INFANTIL SUDDEN INFANT DEATH SYNDROME R95	7	0.2	2	0.1	5	0.3
OTRAS CAUSAS MAL DEFINIDAS Y LAS NO ESPECIFICADAS DE MORTALIDAD OTHER ILL-DEFINED AND UNKNOWN CAUSES OF MORTALITY R96-R99	10	0.3	7	0.4	3	0.2
TODOS LOS OTROS SINTOMAS, SIGNOS Y HALLAZGOS ANORMALES CLINICOS Y DE LABORATORIO NO CLASIFICADO ALL OTHER SYMPTOMS, SIGNS AND ABNOR. CLINICAL AND LAB. FINDINGS, NOT ELSEWHERE CLASS. R00-R53, R55-R94	304	7.9	166	8.9	138	6.9
CAUSAS EXTERNAS DE MORTALIDAD EXTERNAL CAUSES OF MORTALITY V01-V89	2,362	61.1	1,972	105.5	390	19.5
ACCIDENTES ACCIDENTS V01-X59, Y85-Y86	1,269	32.8	996	53.3	273	13.7
ACCIDENTES DE TRANSPORTES TRANSPORT ACCIDENTS V01-V99, Y85	624	16.1	490	26.2	134	6.7
ACCIDENTES POR COLISION CON VEHICULO DE RIELES RAILWAY ACCIDENTS V05, V15, V806, V81	-		-		-	
ACCIDENTES POR VEHICULOS DE MOTOR MOTOR VEHICLE ACCIDENTS V02-V04, V090, V092, V194- V196, V20-V79, V803-V805, V83-V88, V870-V878, V880-V888	618	16	484	25.9	134	6.7

Tabla 44 - TASAS DE MORTALIDAD GENERAL POR CAUSAS Y SEXO
 Table 44 - GENERAL MORTALITY RATES BY CAUSES AND SEX
 PUERTO RICO, 1999

CAUSAS DE MUERTE CAUSES OF DEATH	TOTAL		Hombres-Males		Mujeres-Females	
	Núm. Number	Tasa Rate	Núm. Number	Tasa Rate	Núm. Number	Tasa Rate
PEATON LESIONADO POR COLISION CON VEHICULO DE MOTOR PEDESTRIAN INVOLVED IN COLLISION WITH MOTOR VEHICLE V02-V04	214	5.5	171	9.1	43	2.2
CICLISTA LESIONADO POR COLISION CON VEHICULO DE MOTOR PEDALCYCLIST INVOLVED IN COLLISION WITH MOTOR VEHICLE V12-V14,V190-V192,V194-V196	13	0.3	13	0.7	-	-
MOTOCICLISTA LESIONADO EN ALGUN ACCIDENTE EXCEPTO COLISION CON TREN O VEHICULO DE RIELES MOTORCYCLIST INVOLVED IN ANY ACCIDENT EXCEPT COLLISION WITH RAIL TRAIN V20-V24,V26-V34,V36-V39	38	1	36	1.9	2	0.1
ACCIDENTES DE COLISION DE VEHICULO DE MOTOR, CON TREN O VEHICULO DE RIELES MOTOR VEHICLE ACCIDENT INVOLVING COLLISION WITH RAILWAY TRAIN V25,V35,V45,V55,V65,V75,V876,V886	-	-	-	-	-	-
MOTOCICLISTA LESIONADO POR COLISION CON TREN O VEHICULO DE RIELES MOTORCYCLIST INVOLVED IN COLLISION WITH RAILWAY TRAIN V25,V35	-	-	-	-	-	-
OTROS ACCIDENTES DE COLISION DE VEHICULO DE MOTOR CON TREN O VEHICULO DE RIELES OTHER MOTOR VEHICLE ACCIDENT INVOLVING COLLISION WITH RAILWAY TRAIN V45,V55,V65,V75,V876,V886	-	-	-	-	-	-
OCUPANTE DE VEHI.DE MOTOR LESIONADO POR COLISI.CON VEHICULO SIN MOT.,TRANVIA,TRACCION ANIMAL O PEATON OCCUPANT OF MOTOR VEHICLE INVOLVED IN COLL. WITH OTHER (NON-MOTOR.) ROAD VEHICLE, STREETCAR,ANIMAL	6	0.2	6	0.3	-	-
OCUPANTE DE AUTOMOVIL,CAMIONETA O FURGONETA LESIONADO POR COLISION CON OTRO VEHICULO DE MOTOR OCCUPANT OF CAR, PICKUP TRUCK OR VAN INVOLVED IN COLL.WITH OTHER MTR.VEHICL.V42-V44,V49,V52-V54,V59	345	8.9	256	13.7	89	4.5
OCUPANTE VEHICULO DE TRANSPORTE PESADO, LESIONADO POR COLISION CON OTRO VEHICULO DE MOTOR OCCUPANT OF HEAVY TRANSP.VEHICLE OR BUS INVOLVE IN COLL.WITH OTHER MTR.VEHICLE V62-V64,V69,V72-V74	1	-	1	0.1	-	-
OCUPANTE DE VEHICULO DE MOTOR LESIONADO EN ACCIDENTE DE TRANSPORTE SIN COLISION OCCUPANT OF MOTOR VEHICLE INVOLVED IN NONCOLLISION ACCIDENT V48,V58,V68,V78	1	-	1	0.1	-	-
OCUPANTE DE VEHICULO ESPECIAL DE MOTOR LESIONADO EN ALGUN ACCIDENTE OCCUPANT OF SPECIAL-USE MOTOR VEHICLE INVOLVED IN ANY ACCIDENT V83-V86	-	-	-	-	-	-
OTROS ACCIDENTES DE VEHICULO DE MOTOR Y LOS NO ESPECIFICADOS OTHER AND UNSP.MTR.VEHICLE ACCIDENTS V090,V092,V803-V805,V870-V875,V877-V878,V880-V885,V887-V888	-	-	-	-	-	-
ACCIDENTES DE TRANVIA STREETCAR ACCIDENTS V82	-	-	-	-	-	-
OTROS ACCIDENTES DE TRANSPORTE TERRESTRE Y LOS NO ESPECIFICADOS OTHER AND UNSPECIFIED LAND TRANSPORT ACCIDENTS V01,V06,V091,V093,V099,V10-V11,V16-V18,V193...	4	0.1	4	0.2	-	-
ACCIDENTES DE TRANSPORTE POR AGUA WATER TRANSPORT ACCIDENTS V90-V94	1	-	1	0.1	-	-
ACCIDENTES DE TRANSPORTE AEREO Y ESPACIAL AIR AND SPACE TRANSPORT ACCIDENTS V95-V97	-	-	-	-	-	-

Tabla 44 - TASAS DE MORTALIDAD GENERAL POR CAUSAS Y SEXO
 Table 44 - GENERAL MORTALITY RATES BY CAUSES AND SEX
 PUERTO RICO, 1999

CAUSAS DE MUERTE CAUSES OF DEATH	TOTAL		Hombres-Males		Mujeres-Females	
	Núm. Number	Tasa Rate	Núm. Number	Tasa Rate	Núm. Number	Tasa Rate
OTROS ACCIDENTES DE TRANSPORTE Y NO ESPECIFICADOS Y SUS SEQUELAS OTHER AND UNSPECIFIED TRANSPORT ACCIDENTS AND THEIR SEQUELAE V98-V99,Y85	1		1	0.1	-	
CAIDAS FALLS W00-W19	242	6.3	155	8.3	87	4.4
CAIDA EN EL MISMO NIVEL FALL ON SAME LEVEL W00-W09,W18	146	3.8	79	4.2	67	3.4
CAIDA DE UN NIVEL A OTRO FALL FROM ONE LEVEL TO ANOTHER W10-W17	60	1.6	55	2.9	5	0.3
CAIDA NO ESPECIFICADA UNSPECIFIED FALL W19	36	0.9	21	1.1	15	0.8
DISPARO ACCIDENTAL DE ARMA DE FUEGO ACCIDENTAL DISCHARGE OF FIREARMS W32-W34	-		-		-	
EXPLOSION ACCIDENTAL ACCIDENTAL EXPLOSION W39-W40	-		-		-	
AHOGAMIENTO Y SUMERSION ACCIDENTALES ACCIDENTAL DROWNING AND SUBMERSION W65-W74	66	1.7	53	2.8	13	0.7
INHALACION E INGESTION ACCIDENTALES DE ALIMENTOS Y OTROS OBJETOS O CAUSAN OBSTRUCCION EN VIAS RESPIRATORIA ACCI. INHALATION AND INGESTION OF FOOD OR OTHER OBJ. CAUSING OBSTRUCT. OF RESPIRATORY TRACT W78-W80	19	0.5	12	0.6	7	0.4
OTROS ACCIDENTES Y LOS NO ESPECIFICADOS QUE OBSTRUYEN LA RESPIRACION OTHER ACCIDENTAL AND UNSPECIFIED THREATS TO BREATHING W75-W77,W81-W84	5	0.1	3	0.2	2	0.1
EXPOSICION ACCIDENTAL A LINEAS DE TRANSMISION ELECTRICAS ACCIDENTAL EXPOSURE TO ELECTRIC CURRENT W85-W87	14	0.4	14	0.7	-	
EXPOSICION ACCIDENTAL A RADIACION ACCIDENTAL EXPOSURE TO RADIATION W88-W91	-		-		-	
EXPOSICION ACCIDENTAL AL HUMO, FUEGO Y LLAMAS ACCIDENTAL EXPOSURE TO SMOKE, FIRE AND FLAMES X00-X09	9	0.2	9	0.5	-	
CONTACTO ACCIDENTAL CON CALOR Y SUSTANCIAS CALIENTES ACCIDENTAL CONTACT WITH HEAT AND HOT SUBSTANCES X10-X19	1		1	0.1	-	
VICTIMA DE RAYO LIGHTNING X33	-		-		-	
VICTIMA DE TERREMOTO, ERUCCION VOLCANICA, AVALANCHA, DERRUMBE Y OTROS MOVIMIENTOS DE TIERRA EARTHQUAKE, VOLCANIC ERUPTION, AVALANCHE, LANDSLIDE AND OTHER EARTH MOVEMENTS X34-X36	3	0.1	3	0.2	-	
VICTIMA DE TORMENTA CATACLISMICA E INUNDACION CATACLYSMIC STORM AND FLOOD X37-X38	-		-		-	
ENVENENAMIENTO ACCIDENTAL POR Y EXPOSICION A SUSTANCIAS NOCIVAS ACCIDENTAL POISONING AND EXPOSURE TO NOXIOUS SUBSTANCES X40-X49	264	6.8	235	12.6	29	1.5
ENVENENAMIENTO ACCIDENTAL POR Y EXPOSICION A DROGAS Y OTRAS SUSTANCIAS BIOLÓGICAS ACCIDENTAL POISONING BY AND EXPOSURE TO DRUGS AND OTHER BIOLOGICAL SUBSTANCES X40-X44	247	6.4	220	11.8	27	1.4
ENVENENAMIENTO ACCIDENTAL POR Y EXPOSICION A OTRAS SUSTANCIAS SÓLIDAS Y LÍQUIDAS Y LAS NO ESPECÍFICAS ACCIDENTAL POISONING BY AND EXPOSURE TO OTHER AND UNSP. SOLID OR LIQUID SUBSTANCES X45-X46,X48-X49	17	0.4	15	0.8	2	0.1

Tabla 44 - TASAS DE MORTALIDAD GENERAL POR CAUSAS Y SEXO
 Table 44 - GENERAL MORTALITY RATES BY CAUSES AND SEX
 PUERTO RICO, 1999

CAUSAS DE MUERTE CAUSES OF DEATH	TOTAL		Hombres-Males		Mujeres-Females	
	Núm. Number	Tasa Rate	Núm. Number	Tasa Rate	Núm. Number	Tasa Rate
ENVENENAMIENTO ACCIDENTAL POR Y EXPOSICION A OTROS GASES Y VAPORES ACCIDENTAL POISONING BY AND EXPOSURE TO OTHER GASES AND VAPORS X47	-		-		-	
TODOS LOS OTROS ACCIDENTES, SUS SECUELAS Y LOS NO ESPECIF. ALL OTHER AND UNSPECIFIED ACCIDENTS AND THEIR SEQUELAE W20-W31,W35-W38,W41-W64,W92-W99,X20-X32..	22	0.6	21	1.1	1	0.1
LESIONES AUTOINFLIGIDAS INTENCIONALMENTE(SUICIDIO) INTENTIONAL SELF-HARM (SUICIDE) X60-X84,Y870	299	7.7	265	14.2	34	1.7
EXPOSICION A DROGAS Y OTRAS SUSTANCIAS BIOLÓGICAS EXPOSURE TO DRUGS AND OTHER BIOLÓGICAL SUBSTANCES X60-X64	18	0.5	14	0.7	4	0.2
EXPOSICION A OTRAS SUSTANCIAS SOLIDAS O LIQUIDAS Y SUS VAPORES Y LOS NO ESPECIFICADOS EXPOSURE TO OTHER AND UNSPECIFIED SOLID OR LIQUID SUBSTANCES AND THEIR VAPORS X65-X66,X68-X69	8	0.2	5	0.3	3	0.2
EXPOSICION A OTROS GASES Y VAPORES EXPOSURE TO OTHER GASES AND VAPORS X67	3	0.1	3	0.2	-	
AHORCAMIENTO, ESTRANGULAMIENTO O SOFOCACION HANGING, STRANGULATION AND SUFFOCATION X70	185	4.8	171	9.1	14	0.7
DISPARO DE ARMA DE FUEGO DISCHARGE OF FIREARMS X72-X74	56	1.4	54	2.9	2	0.1
SALTAR DESDE UN LUGAR ELEVADO JUMPING FROM A HIGH PLACE X80	5	0.1	3	0.2	2	0.1
TODOS LOS OTROS MEDIOS Y SUS SECUELAS Y LOS NO ESPECIF. ALL OTHER AND UNSPECIFIED MEANS AND THEIR SEQUELAE X71,X75-X79,X81-X84,Y870	24	0.6	15	0.8	9	0.5
AGRESIONES (HOMICIDIOS) ASSAULT (HOMICIDE) X85-Y09,Y871	705	18.2	639	34.2	66	3.3
AGRESIONES POR DROGAS, SUSTANCIAS BIOLÓGICAS Y OTRAS SUSTANCIAS NOCIVAS NO ESPECIFICADAS DRUGS, BIOLÓGICAL SUBSTANCES AND OTHER AND UNSPECIFIED NOXIOUS SUBSTANCES X65-X90	-		-		-	
AGRESION POR AHORCAMIENTO, ESTRANGULAMIENTO O SOFOCACION HANGING, STRANGULATION AND SUFFOCATION X91	16	0.4	6	0.3	10	0.5
HOMICIDIO POR DISPARO DE ARMAS DE FUEGO DISCHARGE OF FIREARMS X93-X95	630	16.3	589	31.5	41	2.1
HOMICIDIO CON OBJETO CORTANTE SHARP OBJECT X99	34	0.9	21	1.1	13	0.7
HOMICIDIO POR OBJETO ROMO O SIN FILO BLUNT OBJECT Y00	7	0.2	7	0.4	-	
HOMICIDIO CON FUERZA CORPORAL BODILY FORCE Y05	4	0.1	4	0.2	-	
AGRESION SEXUAL (HOMICIDIO) CON FUERZA CORPORAL SEXUAL ASSAULT (HOMICIDE) BY BODILY FORCE Y05	-		-		-	
NEGLIGENCIA, ABANDONO Y OTROS SINOROMES DE MALTRATO NEGLECT, ABANDONMENT AND OTHER MALTREATMENT SYNDROMES Y06-Y07	3	0.1	3	0.2	-	
AGRESION POR TODOS LOS OTROS Y POR MEDIOS NO ESPECIFICADOS Y SUS SECUELAS ALL OTHER AND UNSPECIFIED MEANS AND THEIR SEQUELAE X92,X96-X98,Y01-Y03,Y09,Y871	11	0.3	9	0.5	2	0.1
EVENTOS DE INTENCION NO DETERMINADA EVENT OF UNDETERMINED INTENT Y10-Y34,Y872,Y899	86	2.2	69	3.7	17	0.9

Tabla 44 - TASAS DE MORTALIDAD GENERAL POR CAUSAS Y SEXO
Table 44 - GENERAL MORTALITY RATES BY CAUSES AND SEX
PUERTO RICO, 1999

CAUSAS DE MUERTE CAUSES OF DEATH	TOTAL		Hombres-Males		Mujeres-Females	
	Núm. Number	Tasa Rate	Núm. Number	Tasa Rate	Núm. Number	Tasa Rate
ENVENENAMIENTO POR Y EXPOSICION A DROGAS Y SUSTANCIAS BIOLÓGICAS DE INTENCION NO DETERMINADA POISONING BY AND EXPOSURE TO DRUGS AND BIOLOGICAL SUBSTANCES, UNDETERMINED INTENT Y10-Y14	-		-		-	
ENVENENAMIENTO POR Y EXPOSICION A OTRAS SUSTANCIAS QUÍMICAS Y NO ESPECIFICADAS DE INTENCION NO DETER. POISONING BY AND EXPOSURE TO OTHER AND UNSPECIFIED SOLID OR LIQUID SUBST,UNDET.INTENT Y15-Y16,Y18-Y19	-		-		-	
ENVENENAMIENTO POR Y EXPOSICION A OTROS GASES Y VAPORES DE INTENCION NO DETERMINADA POISONING BY AND EXPOSURE TO OTHER GASES AND VAPORUNDETERMINED INTENT Y17	-		-		-	
DISPARO DE ARMAS DE FUEGO , DE INTENCION NO DETERMINADA DISCHARGE OF FIREARMS, UNDETERMINED INTENT Y22-Y24	-		-		-	
CAIDA,SALTO O EMPUJON DESDE LUGAR ELEVADO, DE INTENCION NO DETERMINADA FALLING, JUMPING OR PUSHED FROM A HIGH PLACE, UNDETERMINED INTENT Y30	-		-		-	
TODOS LOS OTROS EVENTOS NO ESPECIFICADOS DE INTENCION NO DETERMINADA Y SUS SECUELAS ALL OTHER AND UNSPECIFIED EVENTS OF UNDETERMINED INTENT AND THEIR SEQUELAE Y20-Y21,Y25-Y29,Y31-Y34	86	2.2	69	3.7	17	0.9
INTERVENCION LEGAL LEGAL INTERVENTION Y35-Y890	-		-		-	
EJECUCION LEGAL LEGAL EXECUTION Y355	-		-		-	
OTRAS INTERVENCIONES LEGALES Y SUS SECUELAS OTHER LEGAL INTERVENTION AND THEIR SEQUELAE Y350-Y354,Y356-Y357,Y890	-		-		-	
OPERACIONES DE GUERRA Y SUS SECUELAS OPERATIONS OF WAR AND THEIR SEQUELAE Y38,Y891	1		1	0.1	-	
COMPLICACIONES DE LA ATENCION MEDICA Y QUIRURGICA COMPLICATIONS OF MEDICAL AND SURGICAL CARE Y40-Y84, Y88	2	0.1	2	0.1	-	
DROGAS, MEDICAMENTOS Y SUSTANCIAS BIOLÓGICAS CAUSA DE EFEC.ADVERSOS EN USO TERAPEUTICO Y SUS SECUELAS DRUGS, MEDICAMENTS AND BIOLOGICAL SUBS. CAUSING ADV.EFFECTS IN THERAPEUTIC USE, AND THEIR SEQUELAE	1		1	0.1	-	
INCIDENTES OCURRIDOS AL PACIENTE DURANTE LA ATENCION MEDICA Y QUIRURGICA Y SUS SECUELAS MESADVENTURES TO PATIENTS DURING MEDICAL AND SURGICAL CARE AND THEIR SEQUELAE Y60-Y69,Y881	-		-		-	
OTRAS COMPLICACIONES DE CUIDADO MEDICO Y QUIRURGICO Y SUS SECUELAS OTHER COMPLICATIONS OF MEDICAL AND SURGICAL CARE AND THEIR SEQUELAE Y70-Y84,Y8	1		1	0.1	-	

FUENTE: DEPARTAMENTO DE SALUD, SAPEESI, DIVISION DE ESTADISTICAS, SAN JUAN. PUERTO RICO.

SOURCE: DEPARTMENT OF HEALTH, ASPESIS, DIVISION OF STATISTICS, SAN JUAN. PUERTO RICO.

Tabla 45 - PRIMERAS DIECINUEVE CAUSAS DE MUERTE
 Table 45 - NINETEEN LEADING CAUSES OF DEATH
 PUERTO RICO, 1999 Y 1998

CAUSAS DE MUERTE 2/	1999				1998			
	Orden	Número	Por ciento	Tasa 1/	Orden	Número	Por ciento	Tasa 1/
TODAS LAS CAUSAS	---	29145	100	753.8	---	29990	100	782.3
ENFERMEDADES DEL CORAZON (I00 -I099,I20-I519)	1	5364	18.4	138.7	1	6038	20.1	157.5
TUMORES MALIGNOS (C00 -C97)	2	4429	15.2	114.6	2	4658	15.5	121.5
DIABETES MELLITUS (E10 -E149)	3	2184	7.5	56.5	3	2295	7.7	59.9
ENFERMEDADES HIPERTENSIVAS (I10 ,I11 -I39)	4	1617	5.5	41.8	5	1395	4.7	36.4
TODOS LOS ACCIDENTES (V01 -X599,Y85 Y869)	5	1269	4.4	32.8	6	1387	4.6	36.2
ENFERMEDADES CEREBROVASCULARES (I60 -I698)	6	1266	4.3	32.7	4	1420	4.7	37
ENFERMEDAD PULMONAR CRONICA (J40 -J47)	7	1240	4.3	32.1	7	1385	4.6	36.1
NEUMONIA E INFLUENZA (J10 -J189)	8	1069	3.7	27.6	8	1314	4.4	34.3
NEFRITIS Y NEFROSIS (N00 N079,N17 -N19,N25 -N279)	9	937	3.2	24.2	14	538	1.8	14
ENFERMEDADES DEL HIGADO Y CIRROSIS (K70-K769)	10	878	3	22.7	10	672	2.2	17.5
SEPTICEMIA (A40 -A419)	11	726	2.5	18.8	11	599	2	15.6
HOMICIDIOS E INTERVENCION LEGAL (X85 -Y099,Y871)	12	705	2.4	18.2	9	819	2.7	21.4
INFECCION VIRUS INMUNODEFICIENCIA HUMANA (B20 -B24)	13	610	2.1	15.8	13	582	1.9	15.2
ALZHEIMER (G30 -G309)	14	587	2	15.2	12	593	2	15.5
COND. ORIGINADAS EN EL PERIODO PERINATAL (P00-P969)	15	400	1.4	10.3	15	389	1.3	10.1
SUICIDIOS (X60 -X84 ,Y870)	16	299	1	7.7	16	324	1.1	8.5
ATEROSCLEROSIS (I70 -I709)	17	182	0.6	4.7	17	169	0.6	4.4
ANOMALIAS CONGENITAS (Q00 -Q999)	18	135	0.5	3.5	18	185	0.6	4.8
SINDROME MUERTE SUBITA INFANTIL (R95)	19	7	0	0.2	19	6	0	0.2
OTRAS CAUSAS	20	5241	18	135.6	---	5222	17.4	136.2

1/ TASA POR 100,000 HABITANTES.

2/ CODIFICACION SEGUN DECIMA CLASIFICACION INTERNACIONAL DE ENFERMEDADES (ICD-10).

FUENTE: DEPARTAMENTO DE SALUD, SAPEESI, DIVISION DE ESTADISTICAS, SAN JUAN, PUERTO RICO.

SOURCE: DEPARTMENT OF HEALTH, ASPESIS, DIVISION OF STATISTICS, SAN JUAN, PUERTO RICO.

Gráfica 11
PRIMERAS DIECINUEVE CAUSAS DE MORTALIDAD
PUERTO RICO, 1999



* TASAS POR 100,000 HABITANTES RATES PER 100,000 POPULATION
 FUENTE: DEPARTAMENTO DE SALUD, SAPEESI, DIVISION DE ESTADISTICAS, SAN JUAN, PUERTO RICO
 SOURCE: DEPARTMENT OF HEALTH, ASPEESI, DIVISION OF STATISTICS, SAN JUAN, PUERTO RICO

Tabla 46 - DEFUNCIONES POR CAUSAS ESPECIFICAS Y GRUPOS DE EDAD
 Table 46 - DEATHS BY SELECTED CAUSES AND AGE GROUPS
 PUERTO RICO, 1999

CAUSAS DE MUERTE CAUSES OF DEATH (TENTH REV. OF INTERN. LIST, 1999)	GRUPOS DE EDAD - AGE GROUPS											
	TOTAL	<1	1	2	3	4	5-9	10-14	15-19	20-24	25-29	30-34
TODAS LAS CAUSAS ALL CAUSES	29,145	631	26	20	11	12	67	68	275	447	407	551
ENF. SISTEMA CIRCULATORIO DISEASES OF THE CIRCULATORY SYS	8,690	19	3	-	1	-	6	8	6	13	28	29
ENFERMEDADES DEL CORAZON HEART DISEASES	5,364	15	2	-	1	-	1	5	5	12	20	23
ENF. CEREBROVASCULARES CEREBROVASCULAR DISEASES	1,265	1	1	-	-	-	4	1	-	-	4	1
OTRAS ENF. HIPERTENSIVAS OTHER HYPERTENSIVE DISEASES	1,617	-	-	-	-	-	1	-	1	1	3	5
ARTERIOESCLEROSIS ATHEROSCLEROSIS	182	1	-	-	-	-	-	-	-	-	-	-
TUMORES MALIGNOS MALIGNANT NEOPLASM	4,429	3	1	3	-	1	10	10	12	13	27	44
ORG. DIGESTIVOS Y PERITONEO DIGESTIVE ORG. AND PERITONEUM	1,415	-	-	-	-	1	-	-	1	1	3	6
ENF. SISTEMA RESPIRATORIO DISEASES OF RESPIRATORY SYSTEM	3,205	43	1	1	-	1	4	4	4	15	14	19
NEUMONIA E INFLUENZA PNEUMONIA AND INFLUENZA	1,069	16	-	-	-	1	1	1	1	4	9	8
ENF. PULMONAR OBSTRUCTIVA CRONICA Y AFECCIONES AFINES CRONIC OBST. PULMONARY DISEASES AND ALLIED COND.	1,240	5	-	1	-	-	-	1	1	6	4	3
ASMA ASTHMA	185	1	-	1	-	-	-	1	1	5	3	3
ENFISEMA EMPHYSEMA	162	1	-	-	-	-	-	-	-	-	-	-
ENF. DEL SISTEMA DIGESTIVO DISEASES OF DIGESTIVE SYSTEM	1,526	9	3	-	-	-	-	-	4	9	7	24
ENFERMEDADES DEL HIGADO DISEASES OF LIVER K70-K76	878	2	1	-	-	-	-	-	2	3	3	14
ENF. GLANDULAS ENDOCRINAS ENDOCRINE GLANDS DISEASES	2,226	-	-	-	-	-	-	1	2	1	5	10
DIABETES MELLITUS DIABETES MELLITUS	2,184	-	-	-	-	-	-	1	2	-	5	10
TODOS LOS ACCIDENTES ALL ACCIDENTS	1,269	4	6	4	5	3	18	20	88	122	96	105
ACC. TRAFICO VEHICULOS MOTOR MOTOR VEH. TRAFFIC ACCIDENTS	618	2	4	1	2	2	12	15	60	82	56	39
CIERTAS CONDICIONES ORIGINADAS EN EL PERIODO PERINATAL CERTAIN CONDITIONS ORIGINATING IN THE PERINATAL PERIOD	400	399	-	-	-	-	-	-	-	-	-	-
SINDROME DIFIC. RESPIRATORIA RESPIRATORY DESTRESS SYNDROME	51	51	-	-	-	-	-	-	-	-	-	-
HOMICIDIOS HOMICIDES	705	1	1	1	-	-	-	1	114	205	122	89

Tabla 46 - DEFUNCIONES POR CAUSAS ESPECIFICAS Y GRUPOS DE EDAD
 Table 46 - DEATHS BY SELECTED CAUSES AND AGE GROUPS
 PUERTO RICO, 1999

CAUSAS DE MUERTE CAUSES OF DEATH (TENTH REV. OF INTERN. LIST, 1999)	GRUPOS DE EDAD - AGE GROUPS											
	TOTAL	< 1	1	2	3	4	5 - 9	10 - 14	15 - 19	20 - 24	25 - 29	30 - 34
ATAQUE CON ARMAS DE FUEGO Y EXPLOSIVOS ASSAULT BY FIREARMS AND EXPLOSIVES	630	-	-	-	-	-	-	1	110	196	112	83
ENF. SISTEMA GENITOURINARIO DISEASES GENITOURINARY SYSTEM	1,141	8	-	1	-	1	1	-	1	2	5	7
NEFRITIS,NEFROSIS SINDROME NEFROTICO NEPHRITIS, NEPHROSIS NEPHROTIC SYNDROME	937	7	-	1	-	1	1	-	1	2	5	6
SUICIDIOS Y LESIONES AUTOINF. SUICIDES AND SELFINFLECTED INJU	299	-	-	-	-	-	-	2	11	14	21	34
AHORCAMIENTO, ESTRANGULACION Y SOFOCACION HANGING, STRANGULATION AND SUFFOCATION	185	-	-	-	-	-	-	2	6	11	13	22
ENF. SEL SISTEMA NERVIOSO Y DE LOS ORGANOS DE LOS SENTIDOS DISEASES OF NERVOUS SYSTEM AND SENSE ORGANS	1,020	6	1	4	-	1	9	8	7	11	6	13
EPILEPSIA EPILEPSY	75	-	-	-	-	-	-	1	-	1	-	5
ENF. INFECCIOSAS Y PARASITARIAS INFECTIOUS AND PARASITIC DISEAS	1,674	31	2	1	3	-	4	6	3	12	48	132
SEPTICEMIA SEPTICEMIA	726	17	-	-	1	-	3	2	-	4	4	4
TUBERCULOSIS TUBERCULOSIS	34	-	1	-	-	-	-	-	-	1	-	1
ANOMALIAS CONGENITAS CONGENITAL ANOMALIES	135	75	1	2	-	3	10	2	4	4	2	5
ANOMALIAS CONG. DEL CORAZON CONGENITAL ANOM. OF HEART	40	25	-	-	-	1	1	-	-	2	2	2
OTRAS CAUSAS OTHER CAUSES	2,426	33	7	3	2	2	5	6	19	26	26	40

Tabla 46 - DEFUNCIONES POR CAUSAS ESPECIFICAS Y GRUPOS DE EDAD
 Table 46 - DEATHS BY SELECTED CAUSES AND AGE GROUPS
 PUERTO RICO, 1999

CAUSAS DE MUERTE CAUSES OF DEATH (TENTH REV. OF INTERN. LIST, 1999)	GRUPOS DE EDAD - AGE GROUPS											
	35 - 39	40 - 44	45 - 49	50 - 54	55 - 59	60 - 64	65 - 69	70 - 74	75 - 79	80 - 84	85 +	NO ESP.
TODAS LAS CAUSAS ALL CAUSES	636	787	961	1,321	1,523	2,003	2,391	3,085	3,577	3,800	6,537	9
ENF. SISTEMA CIRCULATORIO DISEASES OF THE CIRCULATORY SYS	55	123	169	338	439	599	720	1,039	1,245	1,363	2,486	1
ENFERMEDADES DEL CORAZON HEART DISEASES	30	70	90	213	264	375	471	653	764	813	1,536	1
ENF. CEREBROVASCULARES CEREBROVASCULAR DISEASES	8	12	20	37	48	63	82	144	181	220	438	-
OTRAS ENF. HIPERTENSIVAS OTHER HIPERTENSIVE DISEASES	16	32	51	76	106	142	135	177	237	257	377	-
ARTERIOESCLEROSIS ATHEROSCLEROSIS	1	3	2	2	2	10	9	19	28	27	78	-
TUMORES MALIGNOS MALIGNANT NEOPLASM	64	102	175	249	323	430	506	549	641	549	716	1
ORG. DIGESTIVOS Y PERITONEO DIGESTIVE ORG. AND PERITONEUM	9	17	54	70	107	132	173	191	233	186	230	1
ENF. SISTEMA RESPIRATORIO DISEASES OF RESPIRATORY SYSTEM	25	53	49	87	101	170	233	362	427	524	1,067	1
NEUMONIA E INFLUENZA PNEUMONIA AND INFLUENZA	10	25	16	26	22	53	71	102	123	161	419	-
ENF. PULMONAR OBSTRUCTIVA CRONICA Y AFECIONES AFINES CRONIC OBST. PULMONARY DISEASES AND ALLIED COND.	6	17	19	36	41	65	91	166	174	223	380	1
ASMA ASTHMA	4	12	8	15	14	13	25	20	19	18	22	-
ENFISEMA EMPHYSEMA	-	-	3	2	2	7	12	25	27	30	53	-
ENF. DEL SISTEMA DIGESTIVO DISEASES OF DIGESTIVE SYSTEM	31	49	105	120	135	172	160	154	182	164	197	1
ENFERMEDADES DEL HIGADO DISEASES OF LIVER K70-K76	20	39	79	90	108	123	103	75	84	76	55	1
ENF. GLANDULAS ENDOCRINAS ENDOCRINE GLANDS DISEASES	15	27	51	111	152	222	262	343	335	316	373	-
DIABETES MELLITUS DIABETES MELLITUS	13	26	50	108	151	216	261	340	330	307	364	-
TODOS LOS ACCIDENTES ALL ACCIDENTS	110	107	81	74	69	64	49	53	51	63	75	2
ACC. TRAFICO VEHICULOS MOTOR MOTOR VEH. TRAFFIC ACCIDENTS	49	45	38	37	39	31	25	31	24	15	8	1
CIERTAS CONDICIONES ORIGINADAS EN EL PERIODO PERINATAL CERTAIN CONDITIONS ORIGINATING IN THE PERINATAL PERIOD	-	-	-	-	-	-	-	-	-	-	-	1
SINDROME DIFIC. RESPIRATORIA RESPIRATORY DESTRESS SYNDROME	-	-	-	-	-	-	-	-	-	-	-	-
HOMICIDIOS HOMICIDES	54	30	17	22	9	11	9	7	5	3	3	1

Tabla 46 - DEFUNCIONES POR CAUSAS ESPECIFICAS Y GRUPOS DE EDAD
 Table 46 - DEATHS BY SELECTED CAUSES AND AGE GROUPS
 PUERTO RICO, 1999

CAUSAS DE MUERTE CAUSES OF DEATH (TENTH REV. OF INTERN. LIST, 1999)	GRUPOS DE EDAD - AGE GROUPS											
	35 - 39	40 - 44	45 - 49	50 - 54	55 - 59	60 - 64	65 - 69	70 - 74	75 - 79	80 - 84	85 +	NO ESP.
ATAQUE CON ARMAS DE FUEGO Y EXPLOSIVOS ASSAULT BY FIREARMS AND EXPLOSIVES	43	27	14	13	8	6	8	4	3	1	1	-
ENF. SISTEMA GENITOURINARIO DISEASES GENITOURINARY SYSTEM	10	16	32	49	64	90	117	131	160	191	254	1
NEFRITIS, NEFROSIS SINDROME NEFROTICO NEPHRITIS, NEPHROSIS NEPHROTIC SYNDROME	10	14	29	41	58	78	100	111	134	159	178	1
SUICIDIOS Y LESIONES AUTOINF. SUICIDES AND SELF-INFLICTED INJU	42	21	32	24	25	13	12	16	15	12	5	-
AHORCAMIENTO, ESTRANGULACION Y SOFOCACION HANGING, STRANGULATION AND SUFFOCATION	26	16	16	15	14	7	6	11	11	6	3	-
ENF. DEL SISTEMA NERVIOSO Y DE LOS ORGANOS DE LOS SENTIDOS DISEASES OF NERVOUS SYSTEM AND SENSE ORGANS	16	19	20	30	19	29	63	106	137	182	333	-
EPILEPSIA EPILEPSY	7	7	7	11	4	3	2	6	10	4	7	-
ENF. INFECCIOSAS Y PARASITARIAS INFECTIOUS AND PARASITIC DISEAS	153	144	119	101	76	69	103	111	126	133	297	-
SEPTICEMIA SEPTICEMIA	15	8	15	24	32	36	63	72	86	94	246	-
TUBERCULOSIS TUBERCULOSIS	2	2	1	1	4	2	9	-	1	4	5	-
ANOMALIAS CONGENITAS CONGENITAL ANOMALIES	4	2	3	4	2	-	1	3	2	4	2	-
ANOMALIAS CONG. DEL CORAZON CONGENITAL ANOM. OF HEART	2	1	-	-	1	-	-	2	-	1	-	-
OTRAS CAUSAS OTHER CAUSES	57	94	108	112	109	134	156	211	251	296	729	-

FUENTE: DEPARTAMENTO DE SALUD, SAPEESI, DIVISION DE ESTADISTICAS, SAN JUAN, PUERTO RICO.
 SOURCE: DEPARTMENT OF HEALTH, ASPESIS, DIVISION OF STATISTICS, SAN JUAN, PUERTO RICO.

Tabla 47 - TASAS* DE MORTALIDAD GENERAL POR REGIONES DE SALUD, MUNICIPIO DE RESIDENCIA Y CAUSAS ESPECIFICAS
 Table 47 - GENERAL MORTALITY RATES BY REGIONS OF HEALTH, MUNICIPALITY OF RESIDENCE AND SELECTED CAUSES
 PUERTO RICO, 1999

MUNICIPIOS MUNICIPALITIES	TOTAL		ENF. CORAZON Heart Diseases		CANCER		DIABETES MELLITUS		ACCIDENTES ACCIDENTS		SIDA		Cerebrovasculares Cerebrovasc. Dis.	
	Núm.	Tasa	Núm.	Tasa	Núm.	Tasa	Núm.	Tasa	Núm.	Tasa	Núm.	Tasa	Núm.	Tasa
TOTAL	29,145	753.8	5,364	138.7	4,429	114.6	2,184	56.5	1,269	32.8	610	15.8	1,266	32.7
REGION ARECIBO	3,590	773.2	588	126.6	518	111.6	306	65.9	142	30.6	64	13.8	143	30.8
AREA DE ARECIBO	2,110	783.1	330	122.5	297	110.2	200	74.2	76	28.2	28	10.4	73	27.1
ARECIBO	924	908.5	140	137.7	138	135.7	82	80.6	35	34.4	19	18.7	28	27.5
CAMUY	213	644.6	35	105.9	18	54.5	23	69.6	8	24.2	1	3	9	27.2
HATILLO	291	715.8	42	103.3	41	100.8	27	66.4	11	27.1	4	9.8	11	27.1
LARES	222	676.4	38	115.8	34	103.6	15	45.7	6	18.3	-	-	11	33.5
QUEBRADILLAS	164	632.2	26	100.2	17	65.5	22	84.8	7	27	2	7.7	5	19.3
UTUADO	296	839.4	49	138.9	49	138.9	31	87.9	9	25.5	2	5.7	9	25.5
AREA DE MANATI	1,480	759.5	258	132.4	221	113.4	106	54.4	66	33.9	36	18.5	70	35.9
BARCELONETA	186	679.8	33	120.6	28	102.3	17	62.1	19	69.4	1	3.7	3	11
CIALES	172	824.4	26	124.6	24	115	13	62.3	6	28.8	6	28.8	6	28.8
FLORIDA	88	971.9	15	165.7	16	176.7	8	88.4	2	22.1	2	22.1	3	33.1
MANATI	343	820.2	59	141.1	55	131.5	27	64.6	11	26.3	16	38.3	17	40.6
MOROVIS	183	541.2	27	79.9	28	82.8	13	38.4	6	17.7	4	11.8	12	35.5
VEGA BAJA	508	819.8	98	158.2	70	113	28	45.2	22	35.5	7	11.3	29	46.8
REGION BAYAMON	4,186	659.1	776	122.2	637	100.3	294	46.3	191	30.1	100	15.7	180	28.3
AREA BARRANQUITAS	910	650	161	115	103	73.6	65	46.4	37	26.4	17	12.1	50	35.7
BARRANQUITAS	206	713.8	30	104	19	65.8	20	69.3	7	24.3	5	17.3	9	31.2
COMERIO	143	698.9	26	127.1	12	58.6	9	44	8	39.1	-	-	15	73.3
COROZAL	222	606.9	43	117.5	19	51.9	15	41	12	32.8	5	13.7	8	21.9
NARANJITO	193	663.3	34	116.8	34	116.8	14	48.1	5	17.2	4	13.7	6	20.6
ORCOOVIS	146	583.9	28	112	19	76	7	28	5	20	3	12	12	48
AREA DE BAYAMON	2,249	673.8	441	132.1	363	108.7	156	46.7	111	33.3	50	15	83	24.9
BAYAMON	1,720	731.1	348	147.9	279	118.6	127	54	77	32.7	46	19.6	61	25.9
TOA ALTA	283	462.3	47	76.8	48	78.4	18	29.4	19	31	3	4.9	14	22.9
VEGA ALTA	246	659	46	123.2	36	96.4	11	29.5	15	40.2	1	2.7	8	21.4
AREA DE CATAÑO	1,027	636.7	174	107.9	171	106	73	45.3	43	26.7	33	20.5	47	29.1
CATAÑO	241	748.8	34	105.6	31	96.3	14	43.5	10	31.1	15	46.6	8	24.9
DORADO	240	688.4	34	97.5	48	137.7	20	57.4	12	34.4	4	11.5	14	40.2
TOA BAJA	546	579.2	106	112.4	92	97.6	39	41.4	21	22.3	14	14.9	25	26.5
REGION DE CAGUAS	4,126	697.1	796	134.5	599	101.2	257	43.4	191	32.3	85	14.4	188	31.8
AREA DE CAGUAS	2,143	735.5	375	128.7	295	101.2	140	48	111	38.1	38	13	89	30.5
AGUAS BUENAS	213	673	31	97.9	31	97.9	21	66.4	11	34.8	3	9.5	14	44.2
CAGUAS	1,139	789.1	217	150.3	153	106	65	45	51	35.3	21	14.5	42	29.1
GURABO	226	668.4	36	106.5	27	79.9	21	62.1	14	41.4	6	17.7	9	26.6
JUNCOS	261	602.4	38	87.7	36	83.1	15	34.6	18	41.5	6	13.8	11	25.4
SAN LORENZO	304	795.1	53	138.6	48	125.5	18	47.1	17	44.5	2	5.2	13	34

Tabla 47 - TASAS* DE MORTALIDAD GENERAL POR REGIONES DE SALUD, MUNICIPIO DE RESIDENCIA Y CAUSAS ESPECIFICAS
 Table 47 - GENERAL MORTALITY RATES BY REGIONS OF HEALTH, MUNICIPALITY OF RESIDENCE AND SELECTED CAUSES
 PUERTO RICO, 1999

MUNICIPIOS MUNICIPALITIES	TOTAL		ENF. CORAZON Heart Diseases		CANCER		DIABETES MELLITUS		ACCIDENTES ACCIDENTS		SIDA		Cerebrovasculares Cerebrovasc. Dis.	
	Núm.	Tasa	Núm.	Tasa	Núm.	Tasa	Núm.	Tasa	Núm.	Tasa	Núm.	Tasa	Núm.	Tasa
AREA DE CAYEY	803	625.6	147	114.5	129	100.5	39	30.4	35	27.3	17	13.2	43	33.5
AIBONITO	193	693.5	30	107.8	34	122.2	7	25.2	11	39.5	2	7.2	17	61.1
CAYEY	387	761.5	79	155.4	54	106.3	19	37.4	16	31.5	8	15.7	13	25.6
CIDRA	223	448.7	38	76.5	41	82.5	13	26.2	8	16.1	7	14.1	13	26.2
AREA DE HUMACAO	1,180	685.5	274	159.2	175	101.7	78	45.3	45	26.1	30	17.4	56	32.5
HUMACAO	414	693.5	81	135.7	75	125.6	27	45.2	21	35.2	9	15.1	20	33.5
LAS PIEDRAS	209	654.3	39	122.1	31	97	17	53.2	4	12.5	4	12.5	8	25
MAUNABO	90	652.7	23	166.8	9	65.3	8	58	3	21.8	4	29	5	36.3
NAGUABO	201	796.8	68	269.6	25	99.1	17	67.4	5	19.8	5	19.8	11	43.6
YABUCOA	266	641.1	63	151.8	35	84.4	9	21.7	12	28.9	8	19.3	12	28.9
REGION MAYAGUEZ	2,580	817.9	469	148.7	407	129	259	82.1	83	26.3	38	12	93	29.5
AREA DE MAYAGUEZ	1,826	813.6	331	147.5	288	128.3	189	84.2	62	27.6	29	12.9	64	28.5
AÑASCO	213	750.3	35	123.3	35	123.3	20	70.4	2	7	4	14.1	13	45.8
CABO ROJO	412	839.4	76	154.8	59	120.2	40	81.5	21	42.8	6	12.2	12	24.4
HORMIGUEROS	125	736.6	20	117.8	21	123.7	13	76.6	8	47.1	1	5.9	2	11.8
LAS MARIAS	67	681.7	22	223.9	9	91.6	9	91.6	-	-	1	10.2	2	20.4
MARICAO	33	541.3	3	49.2	6	98.4	5	82	1	16.4	-	-	1	16.4
MAYAGUEZ	863	864.3	155	155.2	134	134.2	92	92.1	23	23	15	15	31	31
RINCON	113	794	20	140.5	24	168.6	10	70.3	7	49.2	2	14.1	3	21.1
AREA DE SAN GERMAN	754	828.7	138	151.7	119	130.8	70	76.9	21	23.1	9	9.9	29	31.9
LAJAS	209	756.4	31	112.2	34	123.1	17	61.5	7	25.3	3	10.9	12	43.4
SABANA GRANDE	217	876.2	48	193.8	36	145.4	19	76.7	6	24.2	2	8.1	6	24.2
SAN GERMAN	328	850.1	59	152.9	49	127	34	88.1	8	20.7	4	10.4	11	28.5
SUB REGION AGUADILLA	1,742	753.8	358	154.9	250	108.2	176	76.2	81	35.1	12	5.2	66	28.6
AGUADA	281	706.5	68	171	32	80.5	26	65.4	14	35.2	3	7.5	15	37.7
AGUADILLA	522	783.1	90	135	84	126	52	78	22	33	4	6	20	30
ISABELA	354	825.8	60	140	63	147	38	88.6	18	42	4	9.3	11	25.7
MOCA	241	630.9	48	125.7	32	83.8	26	68.1	10	26.2	-	-	6	15.7
SAN SEBASTIAN	344	789.1	92	211	39	89.5	34	78	17	39	1	2.3	14	32.1
REGION PONCE	4,616	768.6	936	155.8	703	117.1	349	58.1	187	31.1	76	12.7	251	41.8
AREA DE GUAYAMA	921	793.8	173	149.1	154	132.7	58	50	44	37.9	17	14.7	57	49.1
ARROYO	161	803.6	31	154.7	26	129.8	10	49.9	7	34.9	1	5	6	29.9
GUAYAMA	343	783.1	65	148.4	64	146.1	17	38.8	21	47.9	5	11.4	25	57.1
PATILLAS	159	730.4	30	137.8	25	114.8	14	64.3	5	23	1	4.6	9	41.3
SALINAS	258	848.1	47	154.5	39	128.2	17	55.9	11	36.2	10	32.9	17	55.9
AREA DE PONCE	2,794	770.5	564	155.5	432	119.1	203	56	102	28.1	50	13.8	140	38.6
ADJUNTAS	156	798.9	41	210	17	87.1	6	30.7	5	25.6	1	5.1	18	92.2
COAMO	277	746.6	63	169.8	47	126.7	21	56.6	6	16.2	4	10.8	13	35

Tabla 47 - TASAS* DE MORTALIDAD GENERAL POR REGIONES DE SALUD, MUNICIPIO DE RESIDENCIA Y CAUSAS ESPECIFICAS
 Table 47 - GENERAL MORTALITY RATES BY REGIONS OF HEALTH, MUNICIPALITY OF RESIDENCE AND SELECTED CAUSES
 PUERTO RICO, 1999

MUNICIPIOS MUNICIPALITIES	TOTAL		ENF. CORAZON Heart Diseases		CANCER		DIABETES MELLITUS		ACCIDENTES ACCIDENTS		SIDA		Cerebrovasculares Cerebrovasc. Dis.	
	Núm.	Tasa	Núm.	Tasa	Núm.	Tasa	Núm.	Tasa	Núm.	Tasa	Núm.	Tasa	Núm.	Tasa
JAYUYA	109	649.1	23	137	12	71.5	15	89.3	4	23.8	2	11.9	8	47.6
JUANA DIAZ	387	742.3	59	113.2	63	120.8	23	44.1	16	30.7	8	15.3	21	40.3
PONCE	1,579	820.3	317	164.7	259	134.6	112	58.2	59	30.7	32	16.6	68	35.3
SANTA ISABEL	136	678.7	26	129.8	15	74.9	11	54.9	6	29.9	2	10	4	20
VILLALBA	150	610.7	35	142.5	19	77.4	15	61.1	6	24.4	1	4.1	8	32.6
AREA DE YAUCO	901	739	199	163.2	117	96	88	72.2	41	33.6	9	7.4	54	44.3
GUANICA	175	813.8	35	162.8	24	111.6	16	74.4	14	65.1	2	9.3	5	23.3
GUAYANILLA	189	666.3	42	148.1	29	102.2	17	59.9	4	14.1	1	3.5	12	42.3
PEÑUELAS	158	584.4	37	136.9	23	85.1	26	96.2	9	33.3	2	7.4	4	14.8
YAUCO	379	842	85	188.8	41	91.1	29	64.4	14	31.1	4	8.9	33	73.3
REGION METROPOLITANA	7,088	796.6	1,218	136.9	1,107	124.4	461	51.8	316	35.5	211	23.7	292	32.8
AREA DE CAROLINA	2,242	643.4	373	107	355	101.9	155	44.5	106	30.4	52	14.9	88	25.3
CANOVANAS	310	600.6	56	108.5	44	85.2	22	42.6	14	27.1	11	21.3	12	23.2
CAROLINA	1,343	703.4	236	123.6	218	114.2	105	55	59	30.9	32	16.8	50	26.2
LOIZA	177	634.3	19	68.1	22	78.8	11	39.4	11	39.4	6	21.5	6	21.5
TRUJILLO ALTO	412	528.3	62	79.5	71	91	17	21.8	22	28.2	3	3.8	20	25.6
AREA DE SAN JUAN	4,846	895.1	845	156.1	752	138.9	306	56.5	210	38.8	159	29.4	204	37.7
GUAYNABO	712	682.6	124	118.9	118	113.1	39	37.4	35	33.6	26	24.9	35	33.6
SAN JUAN	4,134	945.9	721	165	634	145.1	267	61.1	175	40	133	30.4	169	38.7
SUB REGION FAJARDO	1,029	744.4	181	130.9	185	133.8	78	56.4	50	36.2	22	15.9	49	35.4
CEIBA	105	557.5	12	63.7	19	100.9	10	53.1	7	37.2	1	5.3	4	21.2
CULEBRA	16	909.1	5	284.1	1	56.8	-	-	-	-	-	-	2	113.6
FAJARDO	308	802.6	53	138.1	63	164.2	20	52.1	12	31.3	9	23.5	14	36.5
LUQUILLO	152	810	27	143.9	30	159.9	18	95.9	11	58.6	1	5.3	-	-
RIO GRANDE	363	712.3	65	127.5	55	107.9	23	45.1	19	37.3	9	17.7	24	47.1
VIEQUES	85	892.1	19	199.4	17	178.4	7	73.5	1	10.5	2	21	5	52.5
P R NO ESPECIFICADO	-	-	-	-	-	-	-	-	-	-	-	-	-	-
NO RESIDENTE	180	-	41	-	22	-	4	-	28	-	2	-	4	-
CANADA	4	-	-	-	2	-	1	-	-	-	-	-	-	-
CUBA	1	-	-	-	-	-	-	-	-	-	-	-	-	-
ESTADOS UNIDOS	103	-	34	-	6	-	2	-	19	-	2	-	1	-
GUAM	-	-	-	-	-	-	-	-	-	-	-	-	-	-
ISLAS VIRGENES	36	-	1	-	11	-	-	-	3	-	-	-	-	-
MEJICO	1	-	-	-	-	-	-	-	-	-	-	-	-	-
REPUBLICA DOMINICANA	8	-	2	-	-	-	1	-	4	-	-	-	-	-
OTROS PAISES	27	-	4	-	3	-	-	-	2	-	-	-	3	-
DESCONOCIDOS	8	-	1	-	1	-	-	-	-	-	-	-	-	-

Tabla 47 - TASAS* DE MORTALIDAD GENERAL POR REGIONES DE SALUD, MUNICIPIO DE RESIDENCIA Y CAUSAS ESPECIFICAS
 Table 47 - GENERAL MORTALITY RATES BY REGIONS OF HEALTH, MUNICIPALITY OF RESIDENCE AND SELECTED CAUSES
 PUERTO RICO, 1999

MUNICIPIOS MUNICIPALITIES	EHF. PULMONAR OBST. - COPD		NEUMONIA E INFLUENZA		HIPERTENSIVAS HIPERTENSIVE		HOMICIDIOS HOMICIDES		Cirrosis Hepática Cirrosis of Liver		SEPTICEMIA SEPTICAEMIA		OTRAS CAUSAS OTHER CAUSES	
	Núm.	Tasa	Núm.	Tasa	Núm.	Tasa	Núm.	Tasa	Núm.	Tasa	Núm.	Tasa	Núm.	Tasa
TOTAL	1,240	32.1	1,069	27.6	1,617	41.8	705	18.2	878	22.7	726	18.8	7,788	201.4
REGION ARECIBO	251	54.1	147	31.7	212	45.7	40	8.6	89	19.2	94	20.2	996	214.5
AREA DE ARECIBO	166	61.6	79	29.3	125	46.4	24	8.9	53	19.7	57	21.2	602	223.4
ARECIBO	60	59	30	29.5	54	53.1	21	20.6	20	19.7	23	22.6	274	269.4
CAMUY	18	54.5	11	33.3	10	30.3	1	3	6	18.2	5	15.1	68	205.8
HATILLO	22	54.1	13	32	15	36.9	1	2.5	10	24.6	12	29.5	82	201.7
LARES	25	76.2	12	36.6	12	36.6	-	-	8	24.4	2	6.1	59	179.8
QUEBRADILLAS	18	69.4	5	19.3	11	42.4	-	-	3	11.6	9	34.7	39	150.3
UTUADO	23	65.2	8	22.7	23	65.2	1	2.8	6	17	6	17	80	226.9
AREA DE MANATI	85	43.6	68	34.9	87	44.6	16	8.2	36	18.5	37	19	394	202.2
BARCELONETA	12	43.9	5	18.3	8	29.2	2	7.3	6	21.9	4	14.6	48	175.4
CIALES	9	43.1	11	52.7	12	57.5	3	14.4	5	24	1	4.8	50	239.6
FLORIDA	2	22.1	1	11	6	66.3	1	11	-	-	3	33.1	29	320.3
MANATI	18	43	11	26.3	15	35.9	1	2.4	6	14.3	10	23.9	97	231.9
MOROVIS	14	41.4	10	29.6	11	32.5	1	3	6	17.7	7	20.7	44	130.1
VEGA BAJA	30	48.4	30	48.4	35	56.5	8	12.9	13	21	12	19.4	126	203.3
REGION BAYAMON	186	29.3	116	18.3	251	39.5	104	16.4	142	22.4	101	15.9	1,108	174.5
AREA BARRANQUITAS	64	45.7	38	27.1	58	41.4	13	9.3	39	27.9	15	10.7	250	178.6
BARRANQUITAS	23	79.7	8	27.7	9	31.2	-	-	14	48.5	5	17.3	57	197.5
COMERIO	8	39.1	7	34.2	11	53.8	2	9.8	7	34.2	2	9.8	36	175.9
COROZAL	12	32.8	8	21.9	21	57.4	6	16.4	8	21.9	2	5.5	63	172.2
NARANJITO	13	44.7	9	30.9	8	27.5	4	13.7	6	20.6	3	10.3	53	182.1
OROCOVIS	8	32	6	24	9	36	1	4	4	16	3	12	41	164
AREA DE BAYAMON	76	22.8	54	16.2	124	37.1	46	13.8	75	22.5	63	18.9	607	181.8
BAYAMON	54	23	40	17	80	34	38	16.2	56	23.8	47	20	467	198.5
TOA ALTA	9	14.7	7	11.4	20	32.7	3	4.9	13	21.2	9	14.7	73	119.2
VEGA ALTA	13	34.8	7	18.8	24	64.3	5	13.4	6	16.1	7	18.8	67	179.5
AREA DE CATAÑO	46	28.5	24	14.9	69	42.8	45	27.9	28	17.4	23	14.3	251	155.6
CATAÑO	12	37.3	10	31.1	13	40.4	6	18.6	8	24.9	8	24.9	72	223.7
DORADO	14	40.2	6	17.2	16	45.9	6	17.2	9	25.8	6	17.2	51	146.3
TOA BAJA	20	21.2	8	8.5	40	42.4	33	35	11	11.7	9	9.5	128	135.8
REGION DE CAGUAS	176	29.7	152	25.7	224	37.8	102	17.2	143	24.2	120	20.3	1,093	184.7
AREA DE CAGUAS	90	30.9	93	31.9	116	39.8	60	20.6	82	28.1	66	22.7	588	201.8
AGUAS BUENAS	14	44.2	9	28.4	18	56.9	3	9.5	5	15.8	4	12.6	49	154.8
CAGUAS	49	33.9	54	37.4	55	38.1	33	22.9	52	36	43	29.8	304	210.6
GURABO	10	29.6	9	26.6	9	26.6	8	23.7	5	14.8	3	8.9	69	204.1
JUNCOS	5	11.5	9	20.8	17	39.2	12	27.7	11	25.4	11	25.4	72	166.2
SAN LORENZO	12	31.4	12	31.4	17	44.5	4	10.5	9	23.5	5	13.1	94	245.9

Tabla 47 - TASAS* DE MORTALIDAD GENERAL POR REGIONES DE SALUD, MUNICIPIO DE RESIDENCIA Y CAUSAS ESPECIFICAS
 Table 47 - GENERAL MORTALITY RATES BY REGIONS OF HEALTH, MUNICIPALITY OF RESIDENCE AND SELECTED CAUSES
 PUERTO RICO, 1999

MUNICIPIOS MUNICIPALITIES	ENF. PULMONAR OBST. - COPD		NEUMONIA E INFLUENZA		HIPERTENSIVAS HIPERTENSIVE		HOMICIDIOS HOMICIDES		Cirrosis Hepática Cirroses of Liver		SEPTICEMIA SEPTICAEMIA		OTRAS CAUSAS OTHER CAUSES	
	Núm.	Tasa	Núm.	Tasa	Núm.	Tasa	Núm.	Tasa	Núm.	Tasa	Núm.	Tasa	Núm.	Tasa
AREA DE CAYEY	45	35.1	27	21	41	31.9	20	15.6	27	21	27	21	206	160.5
AIBONITO	17	61.1	5	18	9	32.3	2	7.2	5	18	5	18	49	176.1
CAYEY	15	29.5	17	33.5	20	39.4	14	27.5	15	29.5	13	25.6	104	204.6
CIDRA	13	26.2	5	10.1	12	24.1	4	8	7	14.1	9	18.1	53	106.6
AREA DE HUMACAO	41	23.8	32	18.6	67	38.9	22	12.8	34	19.8	27	15.7	299	173.7
HUMACAO	13	21.8	12	20.1	23	38.5	3	5	9	15.1	15	25.1	106	177.6
LAS PIEDRAS	6	18.8	7	21.9	12	37.6	6	18.8	6	18.8	5	15.7	64	200.4
MAUNABO	4	29	1	7.3	7	50.8	2	14.5	5	36.3	3	21.8	16	116
NAGUABO	9	35.7	4	15.9	8	31.7	6	23.8	4	15.9	1	4	38	150.6
YABUCOA	9	21.7	8	19.3	17	41	5	12.1	10	24.1	3	7.2	75	180.8
REGION MAYAGUEZ	90	28.5	100	31.7	136	43.1	27	8.6	96	30.4	65	20.6	717	227.3
AREA DE MAYAGUEZ	60	26.7	77	34.3	96	42.8	22	9.8	70	31.2	46	20.5	492	219.2
AÑASCO	11	38.7	5	17.6	16	56.4	1	3.5	11	38.7	6	21.1	54	190.2
CABO ROJO	10	20.4	21	42.8	20	40.7	3	6.1	17	34.6	7	14.3	120	244.5
HORMIGUEROS	4	23.6	5	29.5	6	35.4	1	5.9	4	23.6	4	23.6	36	212.1
LAS MARIAS	-	-	4	40.7	5	50.9	-	-	1	10.2	-	-	14	142.5
MARICAO	1	16.4	2	32.8	-	-	1	16.4	1	16.4	1	16.4	11	180.4
MAYAGUEZ	30	30	34	34.1	44	44.1	16	16	28	28	25	25	236	236.4
RINCON	4	28.1	6	42.2	5	35.1	-	-	8	56.2	3	21.1	21	147.6
AREA DE SAN GERMAN	30	33	23	25.3	40	44	5	5.5	26	28.6	19	20.9	225	247.3
LAJAS	9	32.6	6	21.7	18	65.1	1	3.6	10	36.2	4	14.5	57	206.3
SABANA GRANDE	8	32.3	4	16.2	9	36.3	2	8.1	6	24.2	6	24.2	65	262.4
SAN GERMAN	13	33.7	13	33.7	13	33.7	2	5.2	10	25.9	9	23.3	103	267
SUB REGION AGUADILLA	86	37.2	62	26.8	107	46.3	10	4.3	46	19.9	47	20.3	441	190.8
AGUADA	15	37.7	14	35.2	16	40.2	2	5	4	10.1	6	15.1	66	165.9
AGUADILLA	21	31.5	15	22.5	43	64.5	5	7.5	18	27	16	24	132	198
ISABELA	15	35	11	25.7	18	42	1	2.3	8	18.7	9	21	98	228.6
MOCA	13	34	10	26.2	15	39.3	1	2.6	8	20.9	6	15.7	66	172.8
SAN SEBASTIAN	22	50.5	12	27.5	15	34.4	1	2.3	8	18.4	10	22.9	79	181.2
REGION PONCE	207	34.5	127	21.1	208	34.6	114	19	127	21.1	105	17.5	1,226	204.1
AREA DE GUAYAMA	42	36.2	19	16.4	52	44.8	18	15.5	31	26.7	23	19.8	233	200.8
ARROYO	8	39.9	3	15	11	54.9	4	20	3	15	6	29.9	45	224.6
GUAYAMA	13	29.7	10	22.8	15	34.2	6	13.7	12	27.4	2	4.6	88	200.9
PATILLAS	4	18.4	2	9.2	14	64.3	1	4.6	8	36.7	4	18.4	42	192.9
SALINAS	17	55.9	4	13.1	12	39.4	7	23	8	26.3	11	36.2	58	190.7
AREA DE PONCE	131	36.1	73	20.1	118	32.5	88	24.3	73	20.1	67	18.5	753	207.6
ADJUNTAS	12	61.5	1	5.1	5	25.6	2	10.2	5	25.6	4	20.5	39	199.7
COAMO	15	40.4	6	16.2	13	35	1	2.7	4	10.8	6	16.2	78	210.2

Tabla 47 - TASAS* DE MORTALIDAD GENERAL POR REGIONES DE SALUD, MUNICIPIO DE RESIDENCIA Y CAUSAS ESPECIFICAS
 Table 47 - GENERAL MORTALITY RATES BY REGIONS OF HEALTH, MUNICIPALITY OF RESIDENCE AND SELECTED CAUSES
 PUERTO RICO, 1999

MUNICIPIOS MUNICIPALITIES	ENF. PULMONAR OBST. - COPO		NEUMONIA E INFLUENZA		HIPERTENSIVAS HIPERTENSIVE		HOMICIDIOS HOMICIDES		Cirrosis Hepática Cirrosi of Liver		SEPTICEMIA SEPTICAEMIA		OTRAS CAUSAS OTHER CAUSES	
	Núm.	Tasa	Núm.	Tasa	Núm.	Tasa	Núm.	Tasa	Núm.	Tasa	Núm.	Tasa	Núm.	Tasa
JAYUYA	8	47.6	1	6	1	6	-	-	3	17.9	1	6	31	184.6
JUANA DIAZ	9	17.3	11	21.1	18	34.5	13	24.9	9	17.3	8	15.3	129	247.4
PONCE	74	38.4	47	24.4	71	36.9	68	35.3	42	21.8	43	22.3	387	201.1
SANTA ISABEL	4	20	3	15	7	34.9	3	15	5	25	5	25	45	224.6
VILLALBA	9	36.6	4	16.3	3	12.2	1	4.1	5	20.4	-	-	44	179.1
AREA DE YAUCO	34	27.9	35	28.7	38	31.2	8	6.6	23	18.9	15	12.3	240	196.9
GUANICA	4	18.6	5	23.3	14	65.1	4	18.6	4	18.6	3	14	45	209.3
GUAYANILLA	9	31.7	8	28.2	6	21.2	-	-	5	17.6	2	7.1	54	190.4
PENUELAS	-	-	2	7.4	5	18.5	2	7.4	3	11.1	4	14.8	41	151.6
YAUCO	21	46.7	20	44.4	13	28.9	2	4.4	11	24.4	6	13.3	100	222.2
REGION METROPOLITANA	212	23.8	321	36.1	412	46.3	267	30	200	22.5	170	19.1	1,901	213.6
AREA DE CAROLINA	64	18.4	99	28.4	148	42.5	75	21.5	72	20.7	59	16.9	596	171
CANOVANAS	11	21.3	14	27.1	19	36.8	17	32.9	8	15.5	7	13.6	75	145.3
CAROLINA	33	17.3	62	32.5	98	51.3	28	14.7	49	25.7	32	16.8	341	178.6
LOIZA	6	21.5	7	25.1	11	39.4	16	57.3	6	21.5	4	14.3	52	186.3
TRUJILLO ALTO	14	18	16	20.5	20	25.6	14	18	9	11.5	16	20.5	128	164.1
AREA DE SAN JUAN	148	27.3	222	41	264	48.8	192	35.5	128	23.6	111	20.5	1,305	241.1
GUAYNABO	21	20.1	37	35.5	27	25.9	24	23	24	23	13	12.5	189	181.2
SAN JUAN	127	29.1	185	42.3	237	54.2	168	38.4	104	23.8	98	22.4	1,116	255.3
SUB REGION FAJARDO	26	18.8	37	26.8	53	38.3	32	23.2	31	22.4	22	15.9	263	190.3
CEIBA	3	15.9	5	26.5	6	31.9	2	10.6	4	21.2	4	21.2	28	148.7
CULEBRA	1	56.8	-	-	-	-	-	-	1	56.8	-	-	6	340.9
FAJARDO	6	15.6	13	33.9	13	33.9	9	23.5	5	13	9	23.5	82	213.7
LUQUILLO	4	21.3	4	21.3	11	58.6	3	16	5	26.6	1	5.3	37	197.2
RIO GRANDE	11	21.6	14	27.5	16	31.4	17	33.4	12	23.5	5	9.8	93	182.5
VIEQUES	1	10.5	1	10.5	7	73.5	1	10.5	4	42	3	31.5	17	178.4
P R NO ESPECIFICADO	-	-	-	-	-	-	-	-	-	-	-	-	-	-
NO RESIDENTE	6	-	6	-	13	-	9	-	3	-	1	-	41	-
CANADA	-	-	-	-	-	-	-	-	-	-	-	-	1	-
CUBA	1	-	-	-	-	-	-	-	-	-	-	-	-	-
ESTADOS UNIDOS	2	-	2	-	10	-	4	-	2	-	1	-	18	-
GUAM	-	-	-	-	-	-	-	-	-	-	-	-	-	-
ISLAS VIRGENES	1	-	3	-	2	-	2	-	-	-	-	-	13	-
MEJICO	1	-	-	-	-	-	-	-	-	-	-	-	-	-
REPUBLICA DOMINICANA	-	-	-	-	-	-	1	-	-	-	-	-	-	-
OTROS PAISES	1	-	1	-	1	-	2	-	1	-	-	-	9	-
DESCONOCIDOS	-	-	1	-	1	-	-	-	1	-	1	-	2	-

FUENTE DEPARTAMENTO DE SALUD, SAPEESI, DIVISION DE ESTADISTICAS, SAN JUAN, PR

SOURCE DEPARTMENT OF HEALTH, ASPEESI, DIVISION OF STATISTICS, SAN JUAN, PR * TASAS POR 100,000 HABITANTES - RATES PER 100,000 HABITANTS

Tabla 48 - DEFUNCIONES POR ENFERMEDADES DEL CORAZON, CAUSAS ESPECIFICAS Y SEXO
 Table 48 - DEATHS BY SPECIFIC HEART DISEASES AND SEX
 PUERTO RICO, 1999

ENFERMEDADES - DISEASES	SEXO - SEX								
	TOTAL			HOMBRES - MALES			MUJERES - FEMALES		
	NUMERO NUMBER	TASA RATE	%	NUMERO NUMBER	TASA RATE	%	NUMERO NUMBER	TASA RATE	%
ENFERMEDADES DEL CORAZON HEART DISEASES	5,364	138.7	100.0	2,876	153.9	53.6	2,488	124.6	46.4
FIEBRE REUMATICA AGUDA Y ENFERMEDADES CAROJACAS REUMATICAS CRONICAS ACUTE RHEUMATIC FEVER AND CHRONIC RHEUMATIC HEART DISEASES 100-109	10	0.3	0.2	2	0.1		8	0.4	0.1
FIEBRE REUMATICA AGUDA ACUTE RHEUMATIC FEVER 100-102	-	-	-	-	-		-	-	-
ENFERMEDADES CARDIACAS REUMATICAS CRONICAS CHRONIC RHEUMATIC HEART DISEASE 105-109	10	0.3	0.2	2	0.1		8	0.4	0.1
ENFERMEDADES REUMATICAS DE LA VALVULA MITRAL RHEUMATIC MITRAL VALVE DISEASE 105	5	0.1	0.1	2	0.1		3	0.2	0.1
ENFERMEDADES REUMATICAS DE LA VALVULA AORTICA RHEUMATIC AORTIC VALVE DISEASES 106	-	-	-	-	-		-	-	-
TRASTORNOS TANTO DE LA VALVULA MITRAL Y DE AORTICA DISORDERS OF BOTH MITRAL AND AORTIC VALVES 1080	3	0.1	0.1	-	-		3	0.2	0.1
OTRAS ENFERMEDADES CARDIACAS CRONICAS OTHER CHRONIC RHEUMATIC HEART DISEASES 107, 108-1089, 109	2	0.1	-	-	-		2	0.1	
ENFERMEDADES ISQUEMICAS DEL CORAZON ISCHEMIC HEART DISEASES	3,011	77.9	56.1	1,674	89.6	31.2	1,337	66.9	24.9
INFARTO AGUDO DEL MIOCARDIO ACUTE MYOCARDIAL INFARCTION 121-122	1,051	27.2	19.6	557	29.8	10.4	494	24.7	9.2
OTRAS ENFERMEDADES ISQUEMICAS AGUDAS DEL CORAZON OTHER ACUTE ISCHEMIC HEART DISEASES 124	6	0.2	0.1	5	0.3	0.1	1	0.1	
OTRAS FORMAS DE ENFERMEDAD ISQUEMICA CRONICA DEL CORAZON OTHER FORMS OF CHRONIC ISCHEMIC HEART DISEASE 120, 125	1,954	50.5	36.4	1,112	59.5	20.7	842	42.2	15.7
ENFERMEDAD ARTEROSCLEROTICA CARDIOVASCULAR ATHEROSCLEROTIC CARDIOVASCULAR DISEASE, SO OESCRIBED 1250	27	0.7	0.5	16	0.9	0.3	11	0.6	0.2
TODAS LAS OTRAS FORMAS DE ENFERMEDAD ISQUEMICA CRONICA DEL CORAZON ALL OTHER FORMS OF CHRONIC ISCHEMIC HEART DISEASE 120, 1251-1259	1,927	49.8	35.9	1,096	58.6	20.4	831	41.6	15.5
OTRAS ENFERMEDADES DEL CORAZON OTHER HEART DISEASE 126-151	2,343	60.6	43.7	1,200	64.2	22.4	1,143	57.2	21.3
ENFERMEDAD CARDIOPULMONAR Y ENFERMEDADES DE LA CIRCULACION PULMONAR PULMONARY HEART DISEASE AND DISEASES OF PULMONARY CIRCULATION 126-128	100	2.6	1.9	46	2.5	0.9	54	2.7	1.0
EMBOLIA PULMONAR PULMONARY EMBOLISM 126	79	2.0	1.5	40	2.1	0.7	39	2.0	0.7

Tabla 48 - DEFUNCIONES POR ENFERMEDADES DEL CORAZON, CAUSAS ESPECIFICAS Y SEXO
 Table 48 - DEATHS BY SPECIFIC HEART DISEASES AND SEX
 PUERTO RICO, 1999

ENFERMEDADES - DISEASES	SEXO - SEX								
	TOTAL			HOMBRES - MALES			MUJERES - FEMALES		
	NUMERO NUMBER	TASA RATE	%	NUMERO NUMBER	TASA RATE	%	NUMERO NUMBER	TASA RATE	%
OTRAS ENFERMEDADES CARDIOPULMONARES Y ENFERMEDADES DE LA CIRCULACION PULMONAR									
OTHER PULMONARY HEART DISEASE AND DISEASES OF PULMONARY CIRCULATION I26-I28	21	0.5	0.4	6	0.3	0.1	15	0.8	0.3
OTRAS FORMAS NO PULMONARES DE ENF. DEL CORAZON OTHER NON-PULMONARY FORMS OF HEART DISEASE I30-I51	2,243	58.0	41.8	1,154	61.7	21.5	1,089	54.5	20.3
ENDOCARDITIS AGUDA Y SUBAGUDA ACUTE AND SUBACUTE ENDOCARDITIS I33	8	0.2	0.1	6	0.3	0.1	2	0.1	
ENFERMEDADES DEL PERICARDIO Y MIOCARDITIS AGUDA DISEASES OF PERICARDIUM AND ACUTE MYOCARDITIS I30-I31.140	13	0.3	0.2	10	0.5	0.2	3	0.2	0.1
OTRAS ENFERMEDADES DEL ENDOCARDIO OTHER DISEASES OF ENDOCARDIUM I34-I38	65	1.7	1.2	30	1.6	0.6	35	1.8	0.7
TRASTORNOS NO REUMATICOS DE LA VALVULA MITRAL NONRHEUMATIC MITRAL VALVE DISORDERS I34	6	0.2	0.1	3	0.2	0.1	3	0.2	0.1
TRASTORNOS NO REUMATICOS DE LA VALVULA AORTICA NONRHEUMATIC AORTIC VALVE DISORDERS I35	33	0.9	0.6	13	0.7	0.2	20	1.0	0.4
TODAS LAS OTRAS ENFERMEDADES DEL ENDOCARDIO ALL OTHER DISEASES OF ENDOCARDIUM I36-I38	26	0.7	0.5	14	0.7	0.3	12	0.6	0.2
CARDIOMIOPATIA CARDIOMYOPATHY I42	265	6.9	4.9	171	9.1	3.2	94	4.7	1.8
TRASTORNOS DE LA CONDUCCION Y ARRITMIAS CARDIACAS CONDUCTION DISORDERS AND CARDIAC DYSRHYTHMIAS I44-I49	844	21.8	15.7	408	21.8	7.6	436	21.8	8.1
INSUFICIENCIA CARDIACA HEART FAILURE I50	886	22.9	16.5	429	23.0	8.0	457	22.9	8.5
INSUFICIENCIA CARDIACA CONGESTIVA CONGESTIVE HEART FAILURE I500	688	17.8	12.8	331	17.7	6.2	357	17.9	6.7
OTRAS Y NO ESPECIFICADAS INSUFICIENCIAS CARDIACAS OTHER AND UNSPECIFIED HEART FAILURE I501-I509	198	5.1	3.7	98	5.2	1.8	100	5.0	1.9
MIOCARDITIS NO ESPECIFICADA Y DEGENERACION MIOCARDIAL MYOCARDITIS, UNSPECIFIED AND MYOCARDIAL DEGENERATION I514-I515	6	0.2	0.1	5	0.3	0.1	1	0.1	
TODAS LAS OTRAS Y LAS DESCRIPCIONES MAL DEFINIDAS DE ENFERMEDAD CARDIACA ALL OTHER AND ILL-DEFINED FORMS OF HEART DISEASE I510-I513, I516-I519	156	4.0	2.9	95	5.1	1.8	61	3.1	1.1

FUENTE: DEPARTAMENTO DE SALUD, SAPEESI, DIVISION DE ESTADISTICAS. SAN JUAN, PUERTO RICO.

SOURCE: DEPARTMENT OF HEALTH, ASPESIS, DIVISION OF STATISTICS. SAN JUAN, PUERTO RICO.

Tabla 49 - DEFUNCIONES POR CANCER, PARTE DEL CUERPO AFECTADA Y SEXO
 Table 49 - DEATHS BY CANCER, SPECIFIC SITE AND SEX
 PUERTO RICO, 1999

CAUSAS - CAUSES	SEXO - SEX								
	TOTAL			HOMBRES - MALES			MUJERES - FEMALES		
	Número Number	Tasa Rate	%	Número Number	Tasa Rate	%	Número Number	Tasa Rate	%
TUMORES (NEOPLASIAS) MALIGNOS MALIGNANT NEOPLASMS C00-C97	4,429	114.6	95.1	2,589	138.5	55.6	1,840	92.1	39.5
TUMORES MALIGNOS DEL LABIO, CAVIDAD BUCAL Y DE LA FARINGE LIP, ORAL CAVITY AND PHARYNX C00-C14	123	3.2	2.6	100	5.4	2.1	23	1.2	0.5
TUMOR MALIGNO DE LABIO OF LIP C00	-	-	-	-	-	-	-	-	-
TUMOR MALIGNO DE LENGUA OF TONGUE C01-C02	30	0.8	0.6	24	1.3	0.5	6	0.3	0.1
TUMOR MALIGNO DE FARINGE OF PHARYNX C10-C13,C140	69	1.8	1.5	58	3.1	1.2	11	0.6	0.2
TUMOR MALIGNO DE OTROS SITIOS Y DE LOS NO ESPEC. DEL LABIO, CAVIDAD BUCAL Y FARINGE OTHER AND UNSPECIFIED SITES WITHIN THE LIP, ORAL CAVITY AND PHARYNX C03-C09,C142-C148	24	0.6	0.5	18	1.0	0.4	6	0.3	0.1
TUMORES MALIGNOS DE LOS ORGANOS DIGESTIVO MALIGNANT NEOPLASMS OF DIGESTIVE ORGANS C15-C26	1,415	36.6	30.4	885	47.3	19.0	530	26.5	11.4
TUMOR MALIGNO DEL ESOFAGO OF ESOPHAGUS C15	166	4.3	3.6	136	7.3	2.9	30	1.5	0.6
TUMOR MALIGNO DEL ESTOMAGO OF STOMACH C16	273	7.1	5.9	182	9.7	3.9	91	4.6	2.0
TUMOR MALIGNO DEL INTESTINO DELGADO OF SMALL INTESTINE C17	6	0.2	0.1	2	0.1		4	0.2	0.1
COLON, RECTO Y ANO COLON, RECTUM AND ANUS C18-C21	450	11.6	9.7	260	13.9	5.6	190	9.5	4.1
COLON COLON C18	402	10.4	8.6	237	12.7	5.1	165	8.3	3.5
TUMOR MALIGNO DE LA UNION RECTOSIGMOIDEA Y RECTO RECTOSIGMOID JUNCTION AND RECTUM C19-C20	42	1.1	0.9	21	1.1	0.5	21	1.1	0.5
TUMOR MALIGNO DEL ANO Y DEL CONDUCTO ANAL ANUS AND ANAL CANAL C21	6	0.2	0.1	2	0.1		4	0.2	0.1
TUMOR MALIGNO DEL HIGADO Y DE LAS VIAS BILIARES INTRAHEPATICAS LIVER AND INTRAHEPATIC BILE DUCTS C22	283	7.3	6.1	176	9.4	3.8	107	5.4	2.3
TUMOR MALIGNO DEL HIGADO LIVER C220,C222-C229	263	6.8	5.6	163	8.7	3.5	100	5.0	2.1
TUMOR MALIGNO DE VIA BILIJAR INTRAHEPATICA INTRAHEPATIC BILE DUCT CARCINOMA C221	20	0.5	0.4	13	0.7	0.3	7	0.4	0.2
TUMOR MALIGNO DE LA VESICULA Y VIAS BILIARES EXTRAHEPATICAS GALLBLADDER AND EXTRAHEPATIC BILE DUCTS C23-C24	18	0.5	0.4	7	0.4	0.2	11	0.6	0.2
TUMOR MALIGNO DEL PANCREAS PANCREAS C25	179	4.6	3.8	103	5.5	2.2	76	3.8	1.6
TUMOR MALIGNO DE OTROS SITIOS Y DE LOS MAL DEFINIDOS DE LOS ORGANOS DIGESTIVOS OTHER AND ILL-DEFINED DIGESTIVE ORGANS C26	40	1.0	0.9	19	1.0	0.4	21	1.1	0.5
TUMORES MALIGNOS DE LOS ORGANOS RESPIRATORIOS E INTRATORACICOS MALIGNANT NEOPLASM RESPIRATORY AND INTRATHORACIC ORGANS C30-C39	672	17.4	14.4	482	25.8	10.3	190	9.5	4.1
TUMOR DE LAS FOSAS NAALES, OIDO MEDIO Y SENOS PARANAALES NASAL CAVITY, MIDDLE EAR AND ACCESSORY SINUSES C30-C31	4	0.1	0.1	2	0.1		2	0.1	

Tabla 49 - DEFUNCIONES POR CANCER, PARTE DEL CUERPO AFECTADA Y SEXO
 Table 49 - DEATHS BY CANCER, SPECIFIC SITE AND SEX
 PUERTO RICO, 1999

CAUSAS - CAUSES	SEXO - SEX								
	TOTAL			HOMBRES - MALES			MUJERES - FEMALES		
	Número Number	Tasa Rate	%	Número Number	Tasa Rate	%	Número Number	Tasa Rate	%
LARINGE LARYNX C32	77	2.0	1.7	68	3.6	1.5	9	0.5	0.2
TRAQUEA, BRONQUIOS Y DEL PULMON TRACHEA, BRONCHUS AND LUNG C33-C34	589	15.2	12.6	410	21.9	8.8	179	9.0	3.8
TIMO, CORAZON, MEDIASTINO Y DE LA PLEURA THYMUS, HEART, MEDIASTINUM AND PLEURA C37-C38	2	0.1		2	0.1		-	-	-
OTROS SITIOS Y DE LOS MAL DEFINIDOS DEL SISTEMA RESPIRATORIO Y DE LOS ORGANOS INTRATORACICOS OTHER AND ILL-DEFINED SITES IN RESPIRATORY SYSTEM AND INTRATHORACIC ORGANS C39	-	-	-	-	-	-	-	-	-
TUMORES MALIGNOS DE LOS HUESOS Y DE LOS CARTILAGES ARTICULARES BONE AND ARTICULAR CARTILAGE C40-C41	36	0.9	0.8	22	1.2	0.5	14	0.7	0.3
MELANOMA Y OTROS TUMORES MALIGNOS DE LA PIEL MELANOMA AND OTHER MALIGNANT NEOPLASMS OF SKIN C43-C44	32	0.8	0.7	14	0.7	0.3	18	0.9	0.4
MELANOMA MALIGNO DE LA PIEL MALIGNANT MELANOMA OF SKIN C43	11	0.3	0.2	5	0.3	0.1	6	0.3	0.1
OTROS TUMORES MALIGNOS DE LA PIEL OTHER MALIGNANT NEOPLASMS OF SKIN C44	21	0.5	0.5	9	0.5	0.2	12	0.6	0.3
TUMORES MALIGNOS DE LOS TEJIDOS MESOTELIALES Y DE LOS TEJIDOS BLANDOS MESOTHELIAL AND SOFT TISSUE C45-C49	30	0.8	0.6	11	0.6	0.2	19	1.0	0.4
MESOTELIOMA MESOTHELIOMA C45	2	0.1		2	0.1		-	-	-
SARCOMA DE KAPOSÍ KAPOSÍ'S SARCOMA C46	3	0.1	0.1	1	0.1		2	0.1	
TUMOR MALIGNO DE OTROS TEJIDOS MESOTELIALES Y DE TEJIDOS BLANDOS OTHER MESOTHELIAL AND SOFT TISSUE C47-C49	25	0.6	0.5	8	0.4	0.2	17	0.9	0.4
TUMOR MALIGNO DE LA MAMA MALIGNANT NEOPLASM OF BREAST C50	308	8.0	6.6	3	0.2	0.1	305	15.3	6.5
TUMORES MALIGNOS DE ORGANOS GENITALES FEMENINOS MALIGNANT NEOPLASMS OF FEMALE GENITAL ORGANS C51-C58	220	5.7	4.7	-	-	-	220	11.0	4.7
TUMOR MALIGNO DE LA VULVA Y VAGINA VULVA AND VAGINA C51-C52	26	0.7	0.6	-	-	-	26	1.3	0.6
TUMOR MALIGNO DEL CUELLO DEL UTERO CERVIX UTERI C53	45	1.2	1.0	-	-	-	45	2.3	1.0
TUMOR MALIGNO DEL CUERPO DEL UTERO Y PARTE NO ESPECIFICADA DEL UTERO CORPUS UTERI AND UTERUS, PART UNSPECIFIED C54-C55	63	1.6	1.4	-	-	-	63	3.2	1.4
TUMOR MALIGNO DEL OVARIO OVARY C56	72	1.9	1.5	-	-	-	72	3.6	1.5
TUMOR MALIGNO DE OTROS ORGANOS GENITALES FEMENINOS Y DE LOS NO ESPECIFICADOS OTHER AND UNSPECIFIED FEMALE GENITAL ORGANS C57	14	0.4	0.3	-	-	-	14	0.7	0.3
TUMOR MALIGNO DE LA PLACENTA PLACENTA C58	-	-	-	-	-	-	-	-	-
TUMORES MALIGNOS DE ORGANOS GENITALES MASCULINOS MALIGNANT NEOPLASMS OF MALE GENITAL ORGANS C60-C63	466	12.1	10.0	466	24.9	10.0	-	-	-
TUMOR MALIGNO DE LA PROSTATA PROSTATE C61	448	11.6	9.6	448	24.0	9.6	-	-	-

Tabla 49 - DEFUNCIONES POR CANCER, PARTE DEL CUERPO AFECTADA Y SEXO
 Table 49 - DEATHS BY CANCER, SPECIFIC SITE AND SEX
 PUERTO RICO, 1999

CAUSAS - CAUSES	SEXO - SEX								
	TOTAL			HOMBRES - MALES			MUJERES - FEMALES		
	Número Number	Tasa Rate	%	Número Number	Tasa Rate	%	Número Number	Tasa Rate	%
TUMOR MALIGNO DEL TESTICULO TESTIS C62	2	0.1		2	0.1		-	-	-
TUMOR MALIGNO DEL PENE Y OTROS ORGANOS GENITALES MASCULINOS Y LOS NO ESPECIFICADOS PENIS AND OTHER AND UNSPECIFIED MALE GENITAL ORGANS C60,C63	16	0.4	0.3	16	0.9	0.3	-	-	-
TUMORES MALIGNOS DE LAS VIAS URINARIAS MALIGNANT NEOPLASMS OF URINARY TRACT C64-C68	139	3.6	3.0	75	4.0	1.6	64	3.2	1.4
TUMOR MALIGNO DEL RINON Y DE LA PELVIS RENAL KIDNEY AND RENAL PELVIS C64-C65	43	1.1	0.9	24	1.3	0.5	19	1.0	0.4
TUMOR MALIGNO DE LA VEJIGA URINARIA BLADDER C67	93	2.4	2.0	48	2.6	1.0	45	2.3	1.0
TUMOR MALIGNO DE OTROS ORGANOS URINARIOS Y DE LOS NO ESPECIFICADOS OTHER AND UNSPECIFIED SITES WITHIN THE URINARY TRACT C66,C68	3	0.1	0.1	3	0.2	0.1	-	-	-
TUMOR MALIGNO DEL OJOS Y SUS ANEXOS MALIGNANT NEOPLASM OF EYE AND ADNEXA C69	-	-	-	-	-	-	-	-	-
TUMORES MALIGNOS DE MENINGES,ENCEFALO Y DE OTRAS PARTES DEL SISTEMA NERVIOSO CENTRAL MALIGNANT NEOPLASMS OF MENINGES, BRAIN AND OTHER PARTS OF CENTRAL NERVOUS SYSTEM C70-C72	86	2.2	1.8	44	2.4	0.9	42	2.1	0.9
TUMOR MALIGNO DEL ENCEFALO BRAIN C71	80	2.1	1.7	42	2.2	0.9	38	1.9	0.8
TUMOR MALIGNO DE OTRAS PARTES DEL SISTEMA NERVIOSO CENTRAL OTHER PARTS OF CENTRAL NERVOUS SYSTEM C70,C72	6	0.2	0.1	2	0.1		4	0.2	0.1
TUMORES MALIGNOS DE LA GLANDULA TIROIDES Y DE OTRAS GLANDULAS ENDOCRINAS MALIGNANT NEOPLASMS OF THYROID AND OTHER ENDOCRINE GLANDS C73-C75	8	0.2	0.2	3	0.2	0.1	5	0.3	0.1
OTROS TUMORES MALIGNOS DE OTROS SITIOS Y LOS NO ESPECIFICADOS OTHER MALIGNANT NEOPLASMS OF OTHER AND UNSPECIFIED SITES C76-C80,C97	474	12.3	10.2	252	13.5	5.4	222	11.1	4.8
TUMORES MALIGNOS DEL TEJIDO LINFATICO, DE ORGANOS HEMATOPOYETICOS Y TEJIDOS AFINES MALIGNANT NEOPLASMS OF LYMPHOID, HEMATOPOIETIC AND RELATED TISSUE C81-C86	420	10.9	9.0	232	12.4	5.0	188	9.4	4.0
ENFERMEDAD DE HODGKIN HODGKIN'S DISEASE C81	21	0.5	0.5	13	0.7	0.3	8	0.4	0.2
OTROS TUMORES MALIGNOS DEL TEJIDO LINFATICO, DE ORGANOS HEMATOPOYETICOS Y TEJIDOS AFINES OF OTHER LYMPHOID, HEMATOPOIETIC AND RELATED TISSUE C82-C85,C96	153	4.0	3.3	82	4.4	1.8	71	3.6	1.5
LINFOMA NO-HODGKIN NON-HODGKIN'S LYMPHOMA C82-C85	153	4.0	3.3	82	4.4	1.8	71	3.6	1.5
OTROS TUMORES MALIGNOS DEL TEIDO LINFATICO, DE LOS ORGANOS HEMATOPOYETICOS,TEJIDOS AFINES Y NO ESPEC OF OTHER AND UNSPECIFIED LYMPHOID, HEMATOPOIETIC AND RELATED TISSUE C96	-	-	-	-	-	-	-	-	-
ENFERMEDADES INMUNOPROLIFERATIVAS MALIGNAS MALIGNANT IMMUNOPROLIFERATIVE DISEASES C88	2	0.1		2	0.1		-	-	-

Tabla 49 - DEFUNCIONES POR CANCER, PARTE DEL CUERPO AFECTADA Y SEXO
 Table 49 - DEATHS BY CANCER, SPECIFIC SITE AND SEX
 PUERTO RICO, 1999

CAUSAS - CAUSES	SEXO - SEX								
	TOTAL			HOMBRES - MALES			MUJERES - FEMALES		
	Número Number	Tasa Rate	%	Número Number	Tasa Rate	%	Número Number	Tasa Rate	%
MIELONA MULTIPLE Y TUMORES MALIGNOS DE CELULAS PLASMATICAS MULTIPLE MYELOMA AND MALIGNANT PLASMA CELL NEOPLASMS C90	105	2.7	2.3	57	3.0	1.2	48	2.4	1.0
LEUCEMIA LEUKEMIA C91-C95	139	3.6	3.0	78	4.2	1.7	61	3.1	1.3
LEUCEMIA LINFOIDE LYMPHOID LEUKEMIA C91	29	0.8	0.6	18	1.0	0.4	11	0.6	0.2
LEUCEMIA MIELOIDE MYELOID LEUKEMIA C92	52	1.3	1.1	30	1.6	0.6	22	1.1	0.5
LEUCEMIA MONOCITICA MONOCYTIC LEUKEMIA C93	1			-	-	-	1	0.1	
OTRAS LEUCEMIAS Y LAS NO ESPECIFICADAS OTHER AND UNSPECIFIED LEUKEMIA C94-C95	57	1.5	1.2	30	1.6	0.6	27	1.4	0.6
TUMORES(NEOPPLASIAS) IN SITU IN SITU NEOPLASMS D00-D09	91	2.4	2.0	59	3.2	1.3	32	1.6	0.7
CARCIONA IN SITU DE MAMA Y SISTEMA GENITOURINARIO CARCINOMA IN SITU OF BREAST AND GENITOURINARY SYSTEM D05-D07	23	0.6	0.5	14	0.7	0.3	9	0.5	0.2
CARCIOMA IN SITU DE OTROS SITIOS Y NO ESPECIFICADO CARCINOMA IN SITU OF OTHER AND UNSPECIFIED SITES D00-D04,D09	68	1.8	1.5	45	2.4	1.0	23	1.2	0.5
TUMORES(NEOPLASIAS) BENIGNOS BENIGN NEOPLASMS D10-D36	16	0.4	0.3	5	0.3	0.1	11	0.6	0.2
DE ORGANOS GENITALES FEMENINO OF FEMALE GENITAL ORGANS D25-D28	-	-	-	-	-	-	-	-	-
DEL OJO,ENCEFALO Y DE OTRAS PARTES DEL SISTEMA NERVIOSO CENTRAL OF EYE, BRAIN AND OTHER PARTS OF CENTRAL NERVOUS SYSTEM D31-D33	6	0.2	0.1	1	0.1		5	0.3	0.1
DE OTROS SITIOS Y LOS NO ESPECIFICADOS OF OTHER AND UNSPECIFIED SITES D10-D24 D29-D30,D34-D36	10	0.3	0.2	4	0.2	0.1	6	0.3	0.1
TUMORES(NEOPLASIA) DE COMPORTAMIENTO INCIERTO O DESCONOCIDO DE SITIOS ESPECIFICOS NEOPLASMS OF UNCERTAIN OR UNKNOWN BEHAVIOR OF SPECIFIED SITES D37-D47	75	1.9	1.6	45	2.4	1.0	30	1.5	0.6
TUMORES DE COMPORTAMIENTO INCIERTO O DESCONOCIDO DE OTROS SITIOS Y DE LOS NO ESPECIFICADOS NEOPLASM OF UNCERTAIN OR UNKNOWN BEHAVIOR OF UNSPECIFIED SITES D48	47	1.2	1.0	23	1.2	0.5	24	1.2	0.5

FUENTE: DEPARTAMENTO DE SALUD, SAPEESI, DIVISION DE ESTADISTICAS SAN JUAN, PUERTO RICO
 SOURCE: DEPARTMENT OF HEALTH, ASPESI, DIVISION OF STATISTICS SAN JUAN, PUERTO RICO

Tabla 50 - DEFUNCIONES POR OCUPACION, GRUPOS DE EDAD Y SEXO
 Table 50 - DEATHS BY OCCUPATION, AGE GROUPS AND SEX
 PUERTO RICO, 1999

OCUPACION - OCCUPATION	TOTALES			< 15			15 - 19			20 - 24			25 - 29		
	TOTAL	HOMBRES - MALES	MUJERES - FEMALES	TOTAL	HOMBRES - MALES	MUJERES - FEMALES	TOTAL	HOMBRES - MALES	MUJERES - FEMALES	TOTAL	HOMBRES - MALES	MUJERES - FEMALES	TOTAL	HOMBRES - MALES	MUJERES - FEMALES
TOTAL	29,145	16,554	12,591	835	449	386	275	227	48	447	367	80	407	311	96
PROFESIONALES,TECH. PROFESSIONAL,TECH & KINDRED WORKERS	1,469	901	568	-	-	-	-	-	-	4	3	1	10	7	3
MEDICOS Y DENTISTAS PHYSICIAN & DENTIST	64	56	8	-	-	-	-	-	-	-	-	-	-	-	-
AGRICULTORES Y ADM DE FINCAS FARMERS,FARM MANAGER	1,608	1,603	5	1	1	-	1	1	-	3	3	-	4	4	-
ADM.GERENTES,PROPIE- TARIOS EXCEPT FINCAS MANAGER,EXCEPT FARM	2,349	2,049	300	-	-	-	2	2	-	10	10	-	21	15	6
OFICINISTAS Y TRABA- JADORES AFINES CLERICAL & WORKERS	876	412	464	-	-	-	5	3	2	16	9	7	17	8	9
VENDEDORES SALES WORKERS	545	494	51	-	-	-	6	5	1	14	13	1	19	16	3
ARTESANOS,CAPATACES, TRABAJADORES AFINES CRAFTSMEN,& KINDRED WORKERS	2,372	2,341	31	-	-	-	4	4	-	33	33	-	43	43	-
OPERARIOS,TRAB.AFIN OPERATIVES AND KINDRED WORKERS	3,189	2,541	648	-	-	-	6	6	-	50	46	4	42	40	2
TRAB. DE SERVICIOS SERVICE WORKERS	3,028	2,283	745	-	-	-	14	13	1	50	45	5	46	39	7
OBRERO AGRICOLA Y MAYORDOMO O CAPATAZ FARM,LABORER,FOREMAN	738	731	7	-	-	-	-	-	-	1	1	-	1	1	-
OBRERO,EXC.FNCA,MINA LABORER,EX.FARM,MINE	1,652	1,631	21	1	1	-	26	26	-	62	62	-	59	59	-
ESTUDIANTES STUDENTS	266	190	76	73	46	27	110	83	27	60	45	15	15	11	4
SIN ESPECIFICAR UNSPECIFIED	10,989	1,322	9,667	760	401	359	101	84	17	144	97	47	130	68	62

Tabla 50 - DEFUNCIONES POR OCUPACION, GRUPOS DE EDAD Y SEXO
 Table 50 - DEATHS BY OCCUPATION, AGE GROUPS AND SEX
 PUERTO RICO, 1999

Pag 2 de 4

OCUPACION - OCCUPATION	30 - 34			35 - 39			40 - 44			45 - 49			50 - 54		
	TOTAL	HOMBRES - MALES	MUJERES - FEMALES	TOTAL	HOMBRES - MALES	MUJERES - FEMALES	TOTAL	HOMBRES - MALES	MUJERES - FEMALES	TOTAL	HOMBRES - MALES	MUJERES - FEMALES	TOTAL	HOMBRES - MALES	MUJERES - FEMALES
TOTAL	551	405	146	636	448	188	787	555	232	961	662	299	1,321	868	453
PROFESIONALES,TECH. PROFESSIONAL,TECH & KINDRED WORKERS	23	15	8	36	24	12	54	37	17	79	38	41	94	57	37
MEDICOS Y DENTISTAS PHYSICIAN & DENTIST	-	-	-	1	1	-	2	2	-	4	1	3	3	1	2
AGRICULTORES Y ADM DE FINCAS FARMERS,FARM MANAGER	6	6	-	5	5	-	17	17	-	21	21	-	30	30	-
ADM.GERENTES,PROPIE- TARIOS EXCEPT FINCAS MANAGER,EXCEPT FARM	27	20	7	39	30	9	36	27	9	69	56	13	125	106	19
OFICINISTAS Y TRABA- JADORES AFINES CLERICAL & WORKERS	28	12	16	31	15	16	41	17	24	46	21	25	63	23	40
VENDEDORES SALES WORKERS	16	14	2	15	15	-	21	17	4	34	30	4	27	23	4
ARTESANOS,CAPATACES, TRABAJADORES AFINES CRAFTSMEN,& KINDRED WORKERS	53	53	-	81	78	3	110	109	1	123	120	3	156	154	2
OPERARIOS,TRAB. AFIN OPERATIVES AND KINDRED WORKERS	46	41	5	57	44	13	104	88	16	122	107	15	167	139	28
TRAB. DE SERVICIOS SERVICE WORKERS	82	71	11	77	63	14	88	77	11	117	88	29	186	146	40
OBRERO AGRICOLA Y MAYORDOMO O CAPATAZ FARM,LABORER,FOREMAN	3	3	-	3	2	1	5	5	-	5	5	-	20	20	-
OBRERO,EXC.FNCA, MINA LABORER,EX.FARM, MINE	83	82	1	87	85	2	97	95	2	101	100	1	106	106	-
ESTUDIANTES STUDENTS	2	-	2	2	2	-	1	-	1	1	1	-	1	1	-
SIN ESPECIFICAR UNSPECIFIED	182	88	94	202	84	118	211	64	147	239	74	165	343	62	281

Tabla 50 - DEFUNCIONES POR OCUPACION, GRUPOS DE EDAD Y SEXO
 Table 50 - DEATHS BY OCCUPATION, AGE GROUPS AND SEX
 PUERTO RICO, 1999

Pag 3 de 4

OCUPACION - OCCUPATION	55 - 59			60 - 64			65 - 69			70 - 74		
	TOTAL	HOMBRES - MALES	MUJERES - FEMALES	TOTAL	HOMBRES - MALES	MUJERES - FEMALES	TOTAL	HOMBRES - MALES	MUJERES - FEMALES	TOTAL	HOMBRES - MALES	MUJERES - FEMALES
TOTAL	1,523	1,029	494	2,003	1,266	737	2,391	1,380	1,011	3,085	1,768	1,317
PROFESIONALES,TECH. PROFESSIONAL,TECH & KINDRED WORKERS	86	57	29	117	79	38	140	90	50	176	118	58
MEDICOS Y DENTISTAS PHYSICIAN & DENTIST	4	4	-	3	3	-	7	7	-	11	10	1
AGRICULTORES Y ADM . DE FINCAS FARMERS,FARM MANAGER	41	41	-	61	61	-	87	87	-	132	132	-
ADM.GERENTES,PROPIE- TARIOS EXCEPT FINCAS MANAGER,EXCEPT FARM	158	137	21	202	181	21	221	196	25	276	249	27
OFICINISTAS Y TRABA- JADORES AFINES CLERICAL & WORKERS	62	29	33	79	36	43	86	41	45	83	39	44
VENDEDORES SALES WORKERS	22	20	2	46	45	1	51	45	6	71	63	8
ARTESANOS,CAPATACES, TRABAJADORES AFINES CRAFTSMEN,& KINDRED WORKERS	185	182	3	205	203	2	214	209	5	285	280	5
OPERARIOS,TRAB.AFIN OPERATIVOS AND KINDRED WORKERS	243	205	38	284	242	42	352	279	73	406	329	77
TRAB. DE SERVICIOS SERVICE WORKERS	229	173	56	285	220	65	300	218	82	379	288	91
OBRERO AGRICOLA Y MAYORDOMO O CAPATAZ FARM,LABORER,FOREMAN	24	24	-	40	39	1	50	50	-	82	81	1
OBRERO,EXC.FNCA,MINA LABORER,EX.FARM,MINE	94	94	-	110	108	2	121	120	1	131	129	2
ESTUDIANTES STUDENTS	-	-	-	-	-	-	-	-	-	-	-	-
SIN ESPECIFICAR UNSPECIFIED	375	63	312	571	49	522	762	38	724	1,053	50	1,003

Tabla 50 - DEFUNCIONES POR OCUPACION, GRUPOS DE EDAD Y SEXO
 Table 50 - DEATHS BY OCCUPATION, AGE GROUPS AND SEX
 PUERTO RICO, 1999

Pag 4 de 4

OCUPACION - OCCUPATION	75 - 79			80 - 84			85 y más			Sin Determinar		
	TOTAL	HOMBRES - MALES	MUJERES - FEMALES	TOTAL	HOMBRES - MALES	MUJERES - FEMALES	TOTAL	HOMBRES - MALES	MUJERES - FEMALES	TOTAL	HOMBRES - MALES	MUJERES - FEMALES
TOTAL	3,577	1,989	1,588	3,800	1,918	1,882	6,537	2,904	3,633	9	8	1
PROFESIONALES,TECH. PROFESSIONAL,TECH & KINDRED WORKERS	174	129	45	169	111	58	307	136	171	-	-	-
MEDICOS Y DENTISTAS PHYSICIAN & DENTIST	12	10	2	10	10	-	7	7	-	-	-	-
AGRICULTORES Y ADM DE FINCAS FARMERS.FARM MANAGER	215	215	-	287	286	1	697	693	4	-	-	-
ADM.GERENTES,PROPIE- TARIOS EXCEPT FINCAS MANAGER,EXCEPT FARM	322	286	36	335	295	40	506	439	67	-	-	-
OFICINISTAS Y TRABA- JADORES AFINES CLERICAL & WORKERS	97	56	41	91	44	47	131	59	72	-	-	-
VENDEDORES SALES WORKERS	66	64	2	58	55	3	79	69	10	-	-	-
ARTESANOS,CAPATACES, TRABAJADORES AFINES CRAFTSMEN,& KINDRED WORKERS	307	304	3	223	221	2	347	345	2	3	3	-
OPERARIOS,TRAB.AFIN OPERATIVES AND KINDRED WORKERS	403	307	96	389	314	75	518	354	164	-	-	-
TRAB. DE SERVICIOS SERVICE WORKERS	413	301	112	354	270	84	407	270	137	1	1	-
OBRERO AGRICOLA Y MAYORDOMO O CAPATAZ FARM.LABORER.FOREMAN	120	118	2	122	122	-	262	260	2	-	-	-
OBRERO,EXC.FNCA,MINA LABORER,EX.FARM.MINE	162	159	3	171	166	5	241	239	2	-	-	-
ESTUDIANTES STUDENTS	1	1	-	-	-	-	-	-	-	-	-	-
SIN ESPECIFICAR UNSPECIFIED	1,285	39	1,246	1,591	24	1,567	3,035	33	3,002	5	4	1

FUENTE: DEPARTAMENTO DE SALUD, SAPEESI, DIVISION DE ESTADISTICAS, SAN JUAN, PUERTO RICO.

SOURCE: DEPARTMENT OF HEALTH, ASPESIS, DIVISION OF STATISTICS, SAN JUAN, PUERTO RICO.

Tabla 51 - DEFUNCIONES POR INSTITUCION Y STATUS DEL PACIENTE
 Table 51 - DEATHS BY INSTITUTION AND STATUS OF PATIENT
 PUERTO RICO, 1999

INSTITUCION INSTITUTION	STATUS DEL PACIENTE - STATUS OF PATIENT						
	TOTAL	HOGAR HOME	EN RUTA IN ROUTE	AMBULATORIO OUT PATIENT	HOSPITALIZADO INPATIENT	OTROS SITIOS OTHER PLACES	STATUS DESC UNKNOWN
TOTAL	29,145	8,940	670	2,477	14,225	2,824	9
HOSPITALES PRIVADOS PRIVATE HOSPITALS	9,038		143	941	7,953		1
HOSPITALES DEL GOBIERNO GOVERNMENT HOSPITALS	7,141		512	1,480	5,147		2
HOSPITALES REGIONALES O SUB-REGIONALES REGIONAL OR SUB-REGIONAL HOSPITALS	3,938		116	616	3,206		
HOSPITAL DE AREA - AREA HOSPITAL	1,508		57	220	1,230		1
CENTRO SALUD O CENTROS SALUD DE AREA HEALTH CENTER AND HEALTH CENTER AREA	174		77	88	9		
CENTROS DIAGNOSTICO Y TRATAMIENTO Y USP DIAGNOSTIC & TREAT CENTER AND P.H.U.	727		239	444	44		
HOSPITALES MUNICIPALES MUNICIPAL HOSPITALS	794		23	112	658		1
HOSPITALES DEL GOBIERNO FEDERAL FEDERAL GOVERNMENT HOSPITALS	675		4	20	651		
CASA DE SALUD - HEALTH HOUSE OTROS HOSP.O INSTIT.PUBLICAS Y PRIVADAS	56		1		7	48	
OTHER HOSP.OR PUBLIC & PRIVATE INSTITUT	1,597		6	12	115	1,461	3
HOGAR - HOME	8,940	8,940					
EN RUTA - IN ROUTE	1		1				
OTROS SITIOS - OTHER PLACES	1,304					1,304	
SITIO NO ESPECIFICADO-UNSPECIFIED PLACE	393		3	24	352	11	3

FUENTE: DEPARTAMENTO DE SALUD, SAPEESI, DIVISION DE ESTADISTICAS, SAN JUAN, PUERTO RICO.

SOURCE: DEPARTMENT OF HEALTH, ASPESIS, DIVISION OF STATISTICS, SAN JUAN, PUERTO RICO.

Mortalidad por Causas Externas



Tabla 52 - MUERTES VIOLENTAS POR AÑO Y TASAS POR 100,000 HABITANTES
 Table 52 - VIOLENT DEATHS BY YEAR AND RATES BY 100,000 INHABITANTS
 PUERTO RICO, 1999

AÑOS YEARS	ACCIDENTES ACCIDENTS		ACCIDENTES DE TRANSITO TRAFFIC - ACCIDENTS		HOMICIDIOS HOMICIDES		SUICIDIOS SUICIDES	
	NUMERO NUMBER	TASA RATE	NUMERO NUMBER	TASA RATE	NUMERO NUMBER	TASA RATE	NUMERO NUMBER	TASA RATE
1999*	1,269	33.4	618	16.2	705	18.5	299	7.9
1998	1,387	36.2	569	14.8	819	21.4	324	8.5
1997	1,582	41.6	623	16.4	881	23.2	288	7.6
1996	1,520	40.7	653	17.5	928	24.9	331	8.9
1995	1,529	41.1	635	17.1	928	25.0	291	7.8
1994	1,313	35.6	631	17.1	1,017	27.6	355	9.6
1993	1,236	34.5	611	17.1	959	26.8	346	9.7
1992	1,209	33.8	614	17.2	851	23.8	314	8.8
1991	1,154	32.5	581	16.4	803	22.6	355	10.0
1990	1,136	32.2	548	15.5	583	16.5	371	10.5
1989	1,235	35.3	577	16.5	467	13.4	327	9.4
1988	1,241	35.9	630	18.2	576	16.6	314	9.1
1987	1,173	34.2	652	19.0	505	14.7	272	7.9
1986	1,096	32.2	618	18.1	723	21.2	310	9.1
1985	1,127	33.4	593	17.6	579	17.1	269	8.0
1984	958	28.6	559	16.7	479	14.3	300	9.0
1983	878	26.4	533	16.0	433	13.0	328	9.9
1982	874	26.6	487	14.8	517	15.7	300	9.1
1981	891	27.4	512	15.7	543	16.7	302	9.3
1980	990	30.9	554	17.3	483	15.1	292	9.1
1979	1,010	32.0	547	17.3	483	15.3	274	8.7
1978	1,039	33.3	583	18.7	485	15.5	339	10.9
1977	980	31.9	532	17.3	484	15.7	314	10.2
1976	983	32.6	510	16.9	446	14.8	283	9.4
1975	993	33.8	501	17.0	502	17.1	241	8.2
1974	1,088	37.6	597	20.7	536	18.5	233	8.1
1973	1,169	40.7	650	22.6	427	14.9	270	9.4
1972	1,104	38.5	599	20.9	352	12.3	288	10.1
1971	1,039	37.4	538	19.4	343	12.3	273	9.8
1970	971	35.7	486	17.9	236	8.7	251	9.2
1969	1,100	40.7	524	19.4	224	8.3	279	10.3
1968	1,071	40.2	566	21.2	206	7.7	255	9.6
1967	1,048	39.8	494	18.6	196	7.4	252	9.6
1966	978	37.4	424	16.2	202	7.7	334	12.8
1965	964	37.3	441	17.1	222	8.6	318	12.3
1964	974	38.3	450	17.7	231	9.1	269	10.6
1963	914	36.7	424	17.0	195	7.8	248	10.0
1962	868	35.5	368	15.0	207	8.5	237	9.7
1961	805	33.5	318	13.2	181	7.5	248	10.3
1960	891	37.7	334	14.2	168	7.1	253	10.7

* INCLUYE TIPO MUERTE NO ESPECIFICADO - INCLUDES TYPE OF DEATH UNSPECIFIED

FUENTE: DEPARTAMENTO DE SALUD, SAPEESI, DIVISION DE ESTADISTICAS, SAN JUAN, PUERTO RICO.

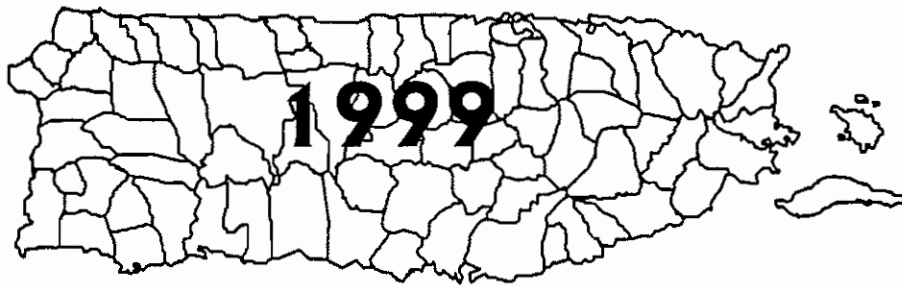
SOURCE: DEPARTMENT OF HEALTH, ASPESIS, DIVISION OF STATISTICS, SAN JUAN, PUERTO RICO.

Gráfica 12
MUERTES VIOLENTAS* POR AÑOS
PUERTO RICO, 1963 - 1999

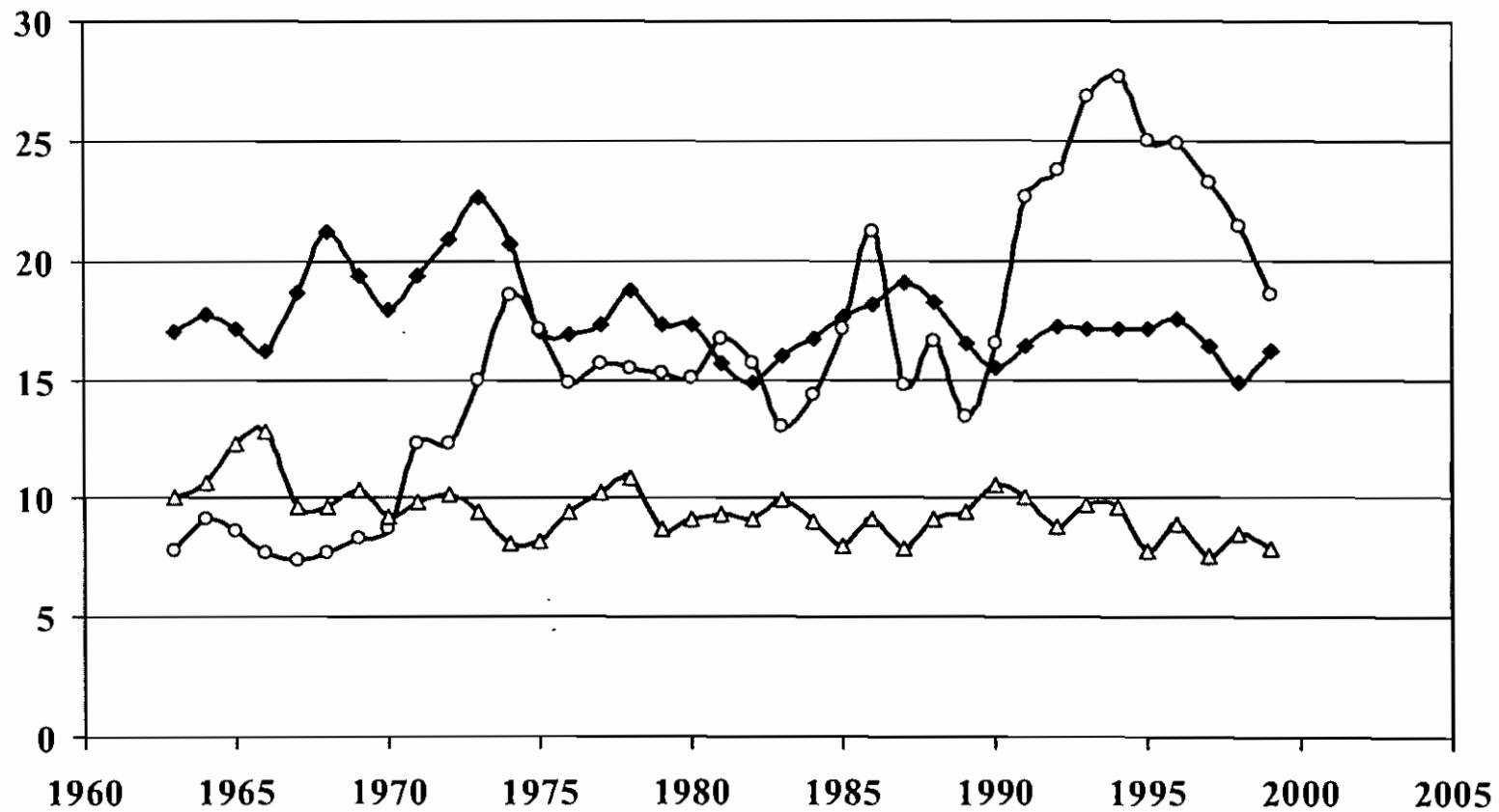

—●— ACCIDENTES DE TRANSITO —○— HOMICIDIOS —△— SUICIDIOS

* TASAS POR 100,000 HABITANTES RATES PER 100,000 POPULATION
 FUENTE: DEPARTAMENTO DE SALUD, SAPEESI, DIVISION DE ESTADISTICAS, SAN JUAN, PUERTO RICO
 SOURCE: DEPARTMENT OF HEALTH, ASPESIS, DIVISION OF STATISTICS, SAN JUAN, PUERTO RICO

Tabla 53 - MUERTES VIOLENTAS POR GRUPO DE EDAD Y TASAS
 Table 53 - VIOLENT DEATHS BY AGE GROUPS AND RATES
 PUERTO RICO, 1999

AÑOS YEARS	ACCIDENTES ACCIDENTS		HOMICIDIOS HOMICIDES		SUICIDIOS SUICIDES		SIN DETERMINAR UNDETERMINED	
	NUMERO NUMBER	TASA RATE	NUMERO NUMBER	TASA RATE	NUMERO NUMBER	TASA RATE	NUMERO NUMBER	TASA RATE
TOTAL	1,269	32.8	705	18.2	299	7.7	87	2.3
< 1 AÑO - < 1 YEAR	4	0.6	1	0.2	-	-	1	0.2
1	6	1.0	1	0.2	-	-	1	0.2
2	4	0.6	1	0.2	-	-	1	0.2
3	5	0.8	-	-	-	-	1	0.2
4	3	0.5	-	-	-	-	-	-
5 - 9	18	0.6	-	-	-	-	-	-
10 - 14	20	0.6	1	-	2	0.1	1	-
15 - 19	88	2.6	114	3.4	11	0.3	5	0.2
20 - 24	122	3.5	205	5.9	14	0.4	11	0.3
25 - 29	96	3.0	122	3.9	21	0.7	7	0.2
30 - 34	105	3.7	89	3.2	34	1.2	7	0.2
35 - 39	110	4.2	54	2.1	42	1.6	11	0.4
40 - 44	107	4.4	30	1.2	21	0.9	10	0.4
45 - 49	81	3.6	17	0.7	32	1.4	7	0.3
50 - 54	74	3.6	22	1.1	24	1.2	5	0.2
55 - 59	69	4.0	9	0.5	25	1.5	1	0.1
60 - 64	64	4.5	11	0.8	13	0.9	3	0.2
65 - 69	49	4.1	9	0.8	12	1.0	4	0.3
70 - 74	53	5.2	7	0.7	16	1.6	5	0.5
75 - 79	51	6.5	5	0.6	15	1.9	2	0.3
80 - 84	63	11.9	3	0.6	12	2.3	1	0.2
85+	75	17.8	3	0.7	5	1.2	3	0.7
SIN ESP (UNSP AGE)	2	-	1	-	-	-	-	-

FUENTE: DEPARTAMENTO DE SALUD, SAPEESI, DIVISION DE ESTADISTICAS, SAN JUAN, PUERTO RICO.
 SOURCE: DEPARTMENT OF HEALTH, ASPEESI, DIVISION OF STATISTICS, SAN JUAN, PUERTO RICO.

Tabla 54 - DEFUNCIONES POR HOMICIDIOS POR PROCEDIMIENTO EMPLEADO, GRUPOS DE EDAD Y SEXO
 Table 54 - HOMICIDES DEATHS BY PROCEDURES, AGE GROUPS AND SEX
 PUERTO RICO, 1999

GRUPOS DE EDAD AGE GROUPS	TODOS LOS PROCEDIMIENTOS ALL THE PROCEDURES			ARMAS DE FUEGO Y EXPLOSIVOS FIREARMS AND EXPLOSIVES			INSTRUMENTOS CORTANTES Y PUNZANTES CUTTING & PIERCING INST.			OTROS PROCEDIMIENTOS Y LOS NO ESPECIFICADOS Others & not Spec. Proced.		
	TOTAL	HOMBRES MALES	MUJERES FEMALES	TOTAL	HOMBRES MALES	MUJERES FEMALES	TOTAL	HOMBRES MALES	MUJERES FEMALES	TOTAL	HOMBRES MALES	MUJERES FEMALES
TOTAL	705	639	66	630	589	41	34	21	13	41	29	12
<1 AÑO - <1 YEAR	1	1	-	-	-	-	-	-	-	1	1	-
1	1	1	-	-	-	-	-	-	-	1	1	-
2	1	1	-	-	-	-	-	-	-	1	1	-
3	-	-	-	-	-	-	-	-	-	-	-	-
4	-	-	-	-	-	-	-	-	-	-	-	-
5 - 9	-	-	-	-	-	-	-	-	-	-	-	-
10 - 14	1	1	-	1	1	-	-	-	-	-	-	-
15 - 19	114	110	4	110	107	3	2	1	1	2	2	-
20 - 24	205	187	18	196	185	11	4	-	4	5	2	3
25 - 29	122	110	12	112	104	8	4	2	2	6	4	2
30 - 34	89	81	8	83	77	6	1	1	-	5	3	2
35 - 39	54	50	4	43	40	3	6	5	1	5	5	-
40 - 44	30	25	5	27	24	3	2	1	1	1	-	1
45 - 49	17	15	2	14	13	1	-	-	-	3	2	1
50 - 54	22	17	5	13	10	3	8	7	1	1	-	1
55 - 59	9	9	-	8	8	-	1	1	-	-	-	-
60 - 64	11	9	2	6	5	1	2	1	1	3	3	-
65 - 69	9	8	1	8	7	1	1	1	-	-	-	-
70 - 74	7	5	2	4	3	1	1	-	1	2	2	-
75 - 79	5	3	2	3	3	-	1	-	1	1	-	1
80 - 84	3	2	1	1	1	-	1	1	-	1	-	1
85 +	3	3	-	1	1	-	-	-	-	2	2	-
SIN ESPEC. (UNSPEC.)	1	1	-	-	-	-	-	-	-	1	1	-

FUENTE DEPARTAMENTO DE SALUD, SAPEESI, DIVISION DE ESTADISTICAS, SAN JUAN, PUERTO RICO
 SOURCE DEPARTMENT OF HEALTH, ASPESIS, DIVISION OF STATISTICS, SAN JUAN, PUERTO RICO

Tabla 55 - DEFUNCIONES POR SUICIDIOS POR PROCEDIMIENTOS EMPLEADOS, GRUPOS DE EDAD Y SEXO
 Table 55 - SUICIDES DEATHS BY PROCEDURES, AGE GROUPS AND SEX
 PUERTO RICO, 1999

GRUPOS DE EDAD AGE GROUPS	TODOS LOS PROCEDIMIENTOS ALL THE PROCEDURES			SOLIDOS Y LIQUIDOS SOLIDS AND LIQUIDS			ARMAS DE FUEGO Y EXPLOSIVOS FIREARMS & EXPLOSIVES			AHORCAMIENTO HANGING			OTROS PROCEDIMIENTOS Y LOS NO ESPECIFICADOS OTHER & NOT SPECIFIED		
	TOTAL	Hombres Males	Mujeres Females	TOTAL	Hombres Males	Mujeres Females	TOTAL	Hombres Males	Mujeres Females	TOTAL	Hombres Males	Mujeres Females	TOTAL	Hombres Males	Mujeres Females
TOTAL	299	265	34	29	22	7	185	171	14	56	54	2	29	18	11
10 - 14	2	-	2	-	-	-	2	-	2	-	-	-	-	-	-
15 - 19	11	9	2	1	-	1	6	5	1	4	4	-	-	-	-
20 - 24	14	14	-	-	-	-	11	11	-	3	3	-	-	-	-
25 - 29	21	21	-	1	1	-	13	13	-	7	7	-	-	-	-
30 - 34	34	29	5	3	2	1	22	20	2	6	5	1	3	2	1
35 - 39	42	40	2	4	4	-	26	26	-	6	6	-	6	4	2
40 - 44	21	19	2	-	-	-	16	15	1	4	4	-	1	-	1
45 - 49	32	28	4	7	6	1	16	15	1	5	5	-	4	2	2
50 - 54	24	21	3	1	-	1	15	14	1	5	5	-	3	2	1
55 - 59	25	21	4	6	5	1	14	13	1	2	2	-	3	1	2
60 - 64	13	12	1	2	1	1	7	7	-	3	3	-	1	1	-
65 - 69	12	10	2	-	-	-	6	4	2	4	4	-	2	2	-
70 - 74	16	12	4	1	1	-	11	9	2	2	1	1	2	1	1
75 - 79	15	13	2	1	-	1	11	10	1	3	3	-	-	-	-
80 - 84	12	11	1	1	1	-	6	6	-	1	1	-	4	3	1
85 +	5	5	-	1	1	-	3	3	-	1	1	-	-	-	-
SIN ESPEC. (UNSP.)	-	-	-	-	-	-	-	-	-	-	-	-	-	-	-

FUENTE: DEPARTAMENTO DE SALUD, SAPEESI, DIVISION DE ESTADISTICAS, SAN JUAN, PUERTO RICO.

SOURCE: DEPARTMENT OF HEALTH, ASPEESI, DIVISION OF STATISTICS, SAN JUAN, PUERTO RICO.

*Mortalidad
Infantil*



Tabla 56 - TASAS DE MORTALIDAD INFANTIL POR SEXO
 Table 56 - INFANT MORTALITY RATE BY SEX
 PUERTO RICO, 1999 - 1958

AÑO YEAR	TOTAL		HOMBRES - MALES		MUJERES - FEMALES	
	NUMERO NUMBER	TASA RATE	NUMERO NUMBER	TASA RATE	NUMERO NUMBER	TASA RATE
1999	632	10.6	328	10.7	304	10.5
1998	637	10.5	357	11.5	280	9.5
1997	724	11.3	397	12.0	327	10.5
1996	665	10.5	349	10.7	316	10.3
1995	809	12.7	478	14.6	330	10.7
1994	738	11.5	396	11.9	341	11.0
1993	874	13.4	486	14.6	388	12.1
1992	* 822	12.7	461	13.9	360	11.5
1991	841	13.0	477	14.4	364	11.6
1990	893	13.4	512	15.0	379	11.7
1989	952	14.3	545	16.0	407	12.5
1988	* 810	12.6	461	14.0	347	11.2
1987	* 916	14.2	516	15.7	397	12.6
1986	873	13.7	479	14.6	394	12.8
1985	947	14.9	517	15.9	429	13.8
1984	991	15.7	540	16.6	451	14.6
1983	1140	17.3	670	19.8	470	14.8
1982	* 1193	17.2	663	18.6	528	15.7
1981	1325	18.6	768	21.2	557	15.9
1980	1386	19.0	818	21.8	568	16.0
1979	1469	19.9	847	22.4	622	17.2
1978	1390	18.5	787	20.5	603	16.4
1977	1507	20.1	873	22.6	634	17.4
1976	1472	20.2	847	22.8	625	17.5
1975	1455	20.9	851	23.7	604	17.9
1974	1609	23.0	860	24.0	749	21.9
1973	1667	24.2	934	25.9	733	21.8
1972	1866	27.1	1071	36.6	795	23.6
1971	1957	27.5	1111	30.5	846	24.4
1970	1930	28.6	1137	32.6	793	23.9
1969	* 2005	29.7	1129	32.7	875	26.5
1968	* 1986	29.2	1177	33.6	806	24.4
1967	2317	32.8	1330	36.8	987	28.5
1966	* 2849	37.6	1656	37.6	1192	32.2
1965	3421	43.0	1971	48.6	1450	37.1
1964	4074	51.7	2374	58.8	1700	44.2
1963	* 3467	44.8	2010	50.8	1456	38.5
1962	3192	41.6	1837	46.8	1355	36.2
1961	3123	41.3	1758	45.5	1365	37.0
1960	3325	43.7	1882	48.3	1443	38.9
1959	3602	48.1	2062	53.6	1540	42.2
1958	4089	53.7	2336	59.9	1753	47.2

* TOTAL INCLUYE CASOS CON SEXO NO ESPECIFICADO - TOTAL INCLUDES UNSPECIFIED SEX

FUENTE: DEPARTAMENTO DE SALUD, SAPEESI, DIVISION DE ESTADISTICAS, SAN JUAN, PUERTO RICO.

SOURCE: DEPARTMENT OF HEALTH, ASPESIS, DIVISION OF STATISTICS, SAN JUAN, PUERTO RICO.

Gráfica 13
TASAS* DE MORTALIDAD INFANTIL
POR AÑOS PUERTO RICO, 1960 - 1999

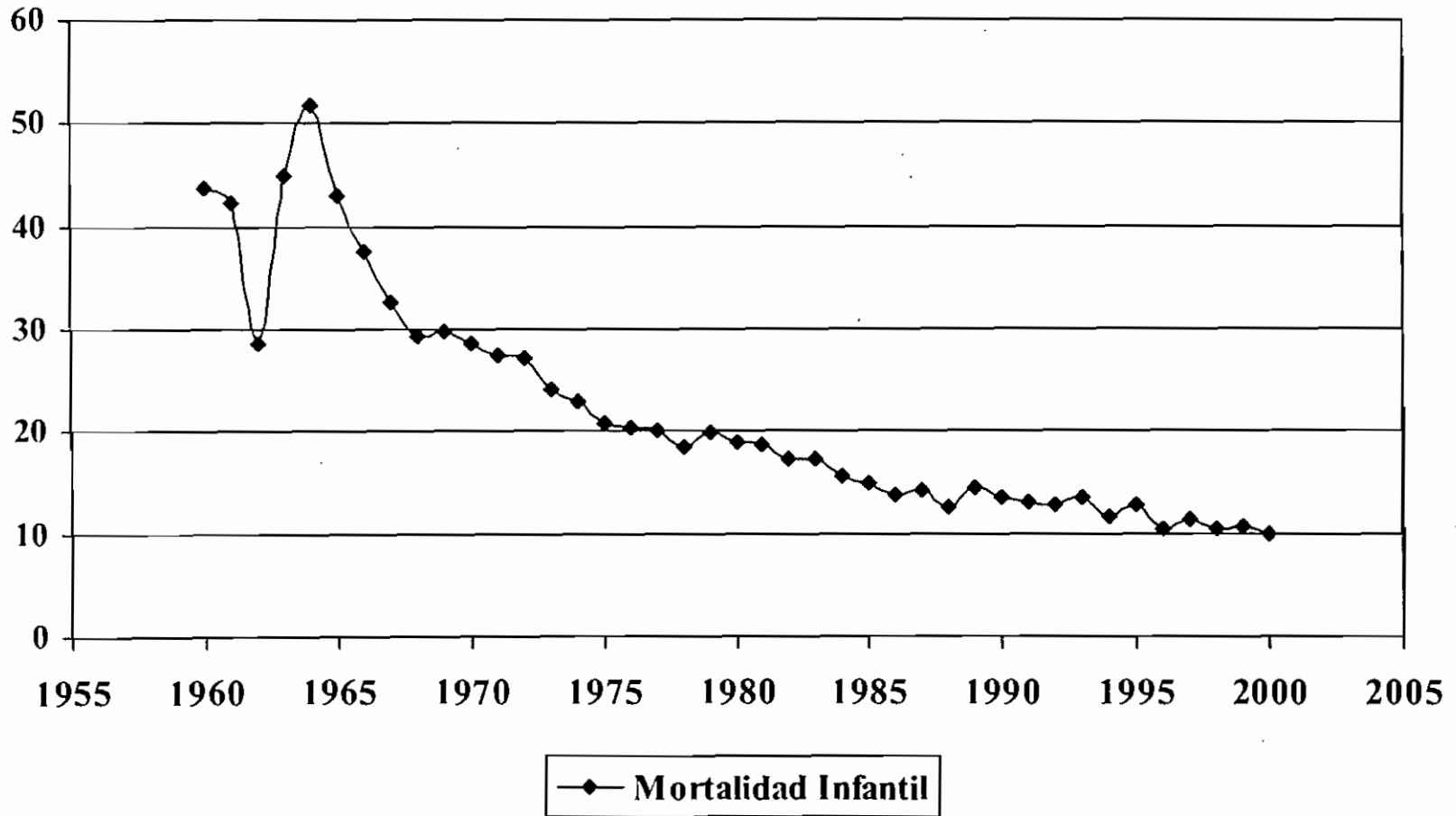

* TASAS POR 1,000 NACIDOS VIVOS, RATES PER 1,000 LIVE BIRTHS
 FUENTE: DEPARTAMENTO DE SALUD, SAPEESI, DIVISION DE ESTADISTICAS, SAN JUAN, PUERTO RICO
 SOURCE: DEPARTMENT OF HEALTH, ASPESIS, DIVISION OF STATISTICS, SAN JUAN, PUERTO RICO

Tabla 57 - TASAS DE MORTALIDAD INFANTIL POR MES DE OCURRENCIA
 Table 57 - INFANT MORTALITY RATES BY MONTH OF OCCURRENCE
 PUERTO RICO, 1998

MESES MONTHS	1999		1998		1997	
	NUMERO NUMBER	TASA RATE	NUMERO NUMBER	TASA RATE	NUMERO NUMBER	TASA RATE
TOTAL	632	10.6	637	10.5	729	11.4
ENERO - JANUARY	54	11.1	65	12.3	68	12.5
FEBRERO - FEBRUARY	59	13.9	48	10.2	58	11.9
MARZO - MARCH	47	9.9	47	9.4	50	10.2
ABRIL - APRIL	43	9.8	52	11.0	64	12.8
MAYO - MAY	42	9.8	45	9.7	59	12.2
JUNIO - JUNE	45	9.6	50	10.6	68	14.2
JULIO - JULY	63	13.2	62	12.8	52	10.0
AGOSTO - AUGUST	51	9.7	41	7.7	67	11.8
SEPTIEMBRE - SEPTEMBER	56	9.6	59	10.9	65	10.5
OCTUBRE - OCTOBER	50	9.0	69	12.5	63	10.4
NOVIEMBRE - NOVEMBER	52	9.6	52	10.2	56	10.4
DICIEMBRE - DECEMBER	70	12.5	47	8.8	59	10.0

FUENTE: DEPARTAMENTO DE SALUD, SAPEESI, DIVISION DE ESTADISTICAS, SAN JUAN, PR.
 SOURCE: DEPARTMENT OF HEALTH, ASPESIS, DIVISION OF STATISTICS, SAN JUAN, PR.

Gráfica 14
 TASAS DE MORTALIDAD INFANTIL POR MES DE OCURRENCIA
 PUERTO RICO, 1997, 1998 y 1999

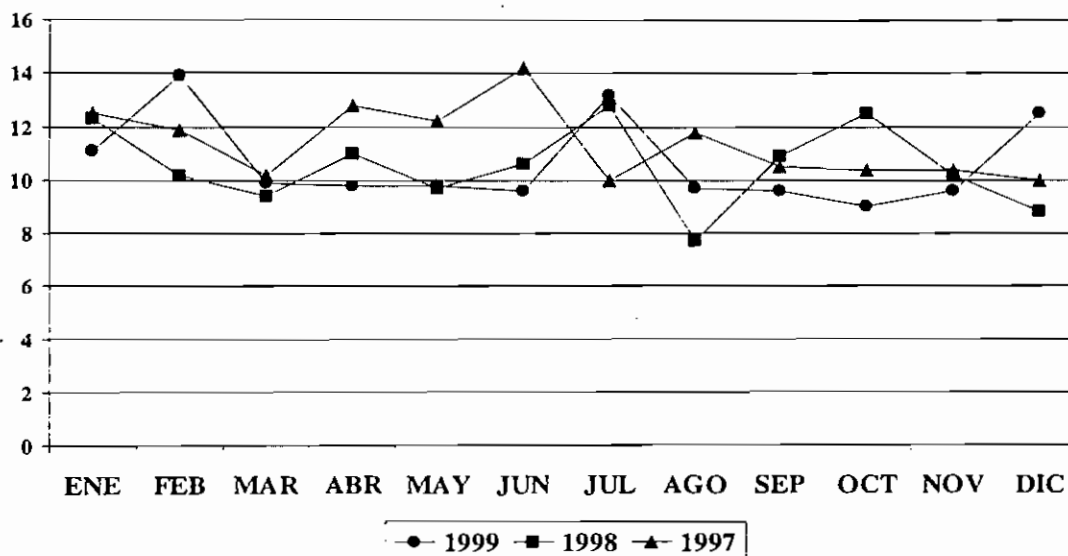

FUENTE: DEPARTAMENTO DE SALUD SAPEESI, DIVISION DE ESTADISTICAS, SAN JUAN, PR.
 SOURCE: DEPARTMENT OF HEALTH, ASPESIS, DIVISION OF STATISTICS, SAN JUAN, PR.

Tabla 58 - PRIMERAS DIEZ CAUSAS DE MORTALIDAD INFANTIL
 Table 58 - FIRST TEN LEADING CAUSES OF INFANT MORTALITY
 PUERTO RICO, 1999

CAUSAS DE MUERTE CAUSES OF DEATH	NUMERO NUMBER	POR CIENTO PERCENT	TASAS 1/ RATES
TODAS LAS CAUSAS ALL CAUSES	632	100.0	1,058.9
OTRAS CONDICIONES PERINATALES OTHER PERINATAL CONDITION	106	16.8	177.6
DESORDENES RELACIONADOS CON GETACION CORTA Y MALNUTRICION DISORDER RELATED TO LENGTH OF GETATION AND FETAL MALNUTRITION	97	15.3	162.5
MALFORMACIONES CONGENITAS, DEFORMIDADES Y ANOMALIAS CROMOSOMICAS CONGENITAL MALFORMATIONS, DEFORMATIONS AND CHROMOSOMAL ABNORMALITIES	75	11.9	125.7
SEPSIS BACTERIANA DEL RECIEN NACIDO BACTERIAL SEPSIS OF NEWBORN	55	8.7	92.2
OTROS TRASTORNOS RESPIRATORIOS ORIGINADOS EN EL PERIODO PERINATAL OTHER RESPIRATORY CONDITIONS ORIGINATING IN THE PERINATAL PERIOD	55	8.7	92.2
DIFICULTAD RESPIRATORIA DEL RECIEN NACIDO RESPIRATORY DISTRESS OF NEWBORN	51	8.1	85.5
OTROS Y SIN ESPECIFICAR PROBLEMAS RESPIRATORIOS OTHER AND UNSPECIFIED DISEASES OF RESPIRATORY SYSTEM	23	3.6	38.5
ENFERMEDADES DEL SISTEMA CIRCULATORIO DISEASES OF THE CIRCULATORY SYSTEM	19	3.0	31.8
SEPTICEMIA SEPTICEMIA	17	2.7	28.5
RECIEN NACIDO AFECTADO POR FACTORES, MATERNAS Y POR COMPLICACIONES DEL EMBARAZO, PARTO Y ALUMBRAMIENTO NEWBORN AFFECTED BY MATERNAL FACTORS AND BY COMPLICATIONS OF PREGNANCY, LABOR AND DELIVERY	16	2.5	26.8
OTRAS CAUSAS OTHER CAUSES	118	18.7	197.7

1/ TASA POR 100,000 NACIDOS VIVOS

FUENTE: DEPARTAMENTO DE SALUD, SAPEESI, DIVISION DE ESTADISTICAS, SAN JUAN, PUERTO RICO.

SOURCE: DEPARTMENT OF HEALTH, ASPESIS, DIVISION OF STATISTICS, SAN JUAN, PUERTO RICO.

Tabla 59 - PRIMERAS DIEZ CAUSAS DE MORTALIDAD NEONATAL
 Table 59 - FIRST TEN LEADING CAUSES OF NEONATAL MORTALITY
 PUERTO RICO, 1999

CAUSAS DE MUERTE CAUSES OF DEATH	NUMERO NUMBER	POR CIENTO PERCENT	TASAS 1/ RATES
TODAS LAS CAUSAS ALL CAUSES	438	100.0	733.9
OTRAS CONDICIONES PERINATALES OTHER PERINATAL CONDITION	101	23.1	169.2
DESORDENES RELACIONADOS CON GESTACION CORTA Y MALNUTRICION DISORDERS RELATED LENGTH OF GESTATION AND FETAL MALNUTRITION	97	22.1	162.5
OTROS TRASTORNOS RESPIRATORIOS ORIGINADOS EN EL PERIODO PERINATAL OTHER RESPIRATORY CONDITION ORIGINATION IN PERINATAL PERIOD	51	11.6	85.5
DIFICULTAD RESPIRATORIA DEL RECIEN NACIDO RESPIRATORY DISTRESS OF NEWBORN	51	11.6	85.5
SEPSIS BACTERIANA DEL RECIEN NACIDO BACTERIAL SEPSIS OF NEWBORN	48	11.0	80.4
MALFORMACIONES CONGENITAS, DEFORMIDADES Y ANOMALIAS CROMOSOMICAS CONGENITAL MALFORMATIONS, DEFORMATION AND CHROMOSOMAL ABNORMALITIES	45	10.3	75.4
RECIEN NACIDO AFECTADO POR FACTORES MATERNAS Y POR COMPLICACIONES DEL EMBARAZO, PARTO Y ALUMBRAMIENTO NEWBORN AFFECTED BY MATERNAL FACTOR AND BY COMPLICATION OF PREGNANCY, LABOR AND DELIVERY	16	3.7	26.8
HIPOXIA INTRAUTERINA Y ASFIXIA EN EL NACIMIENTO INTRAUTERINE HYPOXIA AND BIRTH ASPHYXIA	10	2.3	16.8
CAUSAS EXTERNAS DE MORTALIDAD EXTERNAL CAUSES OF MORTALITY	3	0.7	5.0
DESORDENES HEMORRAGICOS Y HEMATOLOGICOS DEL RECIEN NACIDO HEMORRHAGIC AND HEMATOLOGICAL DISORDERS OF NEWBORN	3	0.7	5.0
OTRAS CAUSAS OTHER CAUSES	13	3.0	21.8

1/ TASA POR 100,000 NACIDOS VIVOS

FUENTE: DEPARTAMENTO DE SALUD, SAPEESI, DIVISION DE ESTADISTICAS, SAN JUAN, PUERTO RICO.

SOURCE: DEPARTMENT OF HEALTH, ASPESIS, DIVISION OF STATISTICS, SAN JUAN, PUERTO RICO.

Tabla 60 - PRIMERAS DIEZ CAUSAS DE MORTALIDAD POSTNEONATAL
 Table 60 - FIRST TEN LEADING CAUSES OF POSNEONATAL MORTALITY
 PUERTO RICO, 1999

CAUSAS DE MUERTE CAUSES OF DEATH	NUMERO NUMBER	POR CIENTO PERCENT	TASAS 1/ RATES
TODAS LAS CAUSAS ALL CAUSES	193	100.0	323.4
MALFORMACIONES CONGENITAS, DEFORMIDADES Y ANOMALIAS CROMOSOMICAS CONGENITAL MALFORMATIONS, DEFORMATIONS AND CHROMOSOMAL ABNORMALITIES	30	15.5	50.3
OTROS Y SIN ESPECIFICAR PROBLEMAS RESPIRATORIOS OTHER AND UNSPECIFIED DISEASES OF RESPIRATORY SYSTEM	23	11.9	38.5
ENFERMEDADES DEL SISTEMA CIRCULATORIO DISEASES OF THE CIRCULATORY SYSTEM	18	9.3	30.2
SEPTICEMIA SEPTICEMIA	17	8.8	28.5
INFLUENZA Y NEUMONIA INFLUENZA AND PNEUMONIA	14	7.3	23.5
ENFERMEDADES DEL SISTEMA DIGESTIVO DISEASES OF THE DIGESTIVE SYSTEM	9	4.7	15.1
ENFERMEDADES INFECCIOSAS Y PARASITARIAS INFECTIUOS AND PARASITIC DISEASES	9	4.7	15.1
SEPSIS BACTERIANA DEL RECIEN NACIDO BACTERIAL SEPSIS OF NEWBORN	7	3.6	11.7
ENFERMEDADES DE LA SANGRE Y DE LOS ORGANOS HEMATOPEYICOS DISEASES OF THE BLOOD AND BLOOD-FORMING ORGANS	7	3.6	11.7
SINDROME DE LA MUERTE SUBITA INFANTIL SUDDENT INFANT DEATH SYNDROME	6	3.1	10.1
OTRAS CAUSAS OTHER CAUSES	53	27.5	88.8

1/ TASA POR 100,000 NACIDOS VIVOS

FUENTE: DEPARTAMENTO DE SALUD, SAPEESI, DIVISION DE ESTADISTICAS, SAN JUAN, PUERTO RICO.

SOURCE: DEPARTMENT OF HEALTH, ASPESIS, DIVISION OF STATISTICS, SAN JUAN, PUERTO RICO.

Tabla 61 - MORTALIDAD NEONATAL POR CAUSAS, SEXO Y SUBDIVISION
 Table 61 - NEONATAL MORTALITY BY CAUSES, SEX AND SUBDIVISION
 PUERTO RICO, 1999

CAUSAS CAUSES	TOTAL			1 MIN			2 - 15 MIN		
	TOTAL	HOMBRES MALES	MUJERES FEMALES	TOTAL	HOMBRES MALES	MUJERES FEMALES	TOTAL	HOMBRES MALES	MUJERES FEMALES
TODAS LAS CAUSAS ALL CAUSES	438	227	211	6	2	4	20	10	10
OTRAS CONDICIONES PERINATALES OTHER PERINATAL CONDITION	101	55	46	1	1	0	3	2	1
DESORDENES RELACIONADOS CON GESTACION CORTA Y MALNUTRICION DISORDERS RELATED LENGTH OF GESTATION AND FETAL MALNUTRITION	97	45	52	3	0	3	8	1	7
OTROS TRASTORNOS RESPIRATORIOS ORIGINADOS EN EL PERIODO PERINATAL OTHER RESPIRATORY CONDITION ORIGINATION IN PERINATAL PERIOD	51	30	21	0	0	0	0	0	0
DIFICULTAD RESPIRATORIA DEL RECIEN NACIDO RESPIRATORY DISTRESS OF NEWBORN	51	29	22	0	0	0	0	0	0
MALFORMACIONES CONGENITAS, DEFORMIDADES Y ANOMALIAS CROMOSOMICAS CONGENITAL MALFORMATIONS, DEFORMATION AND CHROMOSOMAL ABNORMALITIES	45	19	26	0	0	0	4	2	2
RECIEN NACIDO AFECTADO POR FACTORES MATERNAS Y POR COMPLICACIONES DEL EMBARAZO, PARTO Y ALUMBRAMIENTO NEWBORN AFFECTED BY MATERNAL FACTOR AND BY COMPLICATION OF PREGNANCY, LABOR AND DELIVERY	16	8	8	1	0	1	4	4	0
HIPOXIA INTRAUTERINA Y ASFIXIA EN EL NACIMIENTO INTRAUTERINE HYPOXIA AND BIRTH ASPHYXIA	10	5	5	1	1	0	1	1	0
CAUSAS EXTERNAS DE MORTALIDAD EXTERNAL CAUSES OF MORTALITY	3	3	0	0	0	0	0	0	0
DESORDENES HEMORRAGICOS Y HEMATOLOGICOS DEL RECIEN NACIDO HEMORRHAGIC AND HEMATOLOGICAL DISORDERS OF NEWBORN	3	2	1	0	0	0	0	0	0
OTRAS CAUSAS OTHER CAUSES	13	5	8	0	0	0	0	0	0

Tabla 61 - MORTALIDAD NEONATAL POR CAUSAS, SEXO Y SUBDIVISION
 Table 61 - NEONATAL MORTALITY BY CAUSES, SEX AND SUBDIVISION
 PUERTO RICO, 1999

CAUSAS CAUSES	16 - 30 MIN			31 - 45 MIN			46 - 59 MIN		
	TOTAL	HOMBRES MALES	MUJERES FEMALES	TOTAL	HOMBRES MALES	MUJERES FEMALES	TOTAL	HOMBRES MALES	MUJERES FEMALES
TODAS LAS CAUSAS ALL CAUSES	9	5	4	8	3	5	4	1	3
OTRAS CONDICIONES PERINATALES OTHER PERINATAL CONDITION	1	1	0	1	0	1	1	1	0
DESORDENES RELACIONADOS CON GESTACION CORTA Y MALNUTRICION DISORDERS RELATED LENGTH OF GESTATION AND FETAL MALNUTRITION	2	1	1	1	1	0	1	0	1
OTROS TRASTORNOS RESPIRATORIOS ORIGINADOS EN EL PERIODO PERINATAL OTHER RESPIRATORY CONDITION ORIGINATION IN PERINATAL PERIOD	1	1	0	0	0	0	1	0	1
DIFICULTAD RESPIRATORIA DEL RECIEN NACIDO RESPIRATORY DISTRESS OF NEWBORN	0	0	0	0	0	0	0	0	0
SEPSIS BACTERIANA DEL RECIEN NACIDO BACTERIAL SEPSIS OF NEWBORN	0	0	0	0	0	0	0	0	0
MALFORMACIONES CONGENITAS, DEFORMIDADES Y ANOMALIAS CROMOSOMICAS CONGENITAL MALFORMATIONS, DEFORMATION AND CHROMOSOMAL ABNORMALITIES	0	0	0	5	1	4	1	0	1
RECIEN NACIDO AFECTADO POR FACTORES MATERNAS Y POR COMPLICACIONES DEL EMBARAZO, PARTO Y ALUMBRAMIENTO NEWBORN AFFECTED BY MATERNAL FACTOR AND BY COMPLICATION OF PREGNANCY, LABOR AND DELIVERY	2	1	1	0	0	0	0	0	0
HIPOXIA INTRAUTERINA Y ASFIXIA EN EL NACIMIENTO INTRAUTERINE HYPOXIA AND BIRTH ASPHYXIA	2	1	1	0	0	0	0	0	0
CAUSAS EXTERNAS DE MORTALIDAD EXTERNAL CAUSES OF MORTALITY	0	0	0	0	0	0	0	0	0
DESORDENES HEMORRAGICOS Y HEMATOLOGICOS DEL RECIEN NACIDO HEMORRHAGIC AND HEMATOLOGICAL DISORDERS OF NEWBORN	0	0	0	0	0	0	0	0	0
OTRAS CAUSAS OTHER CAUSES	1	0	1	1	1	0	0	0	0

Tabla 61 - MORTALIDAD NEONATAL POR CAUSAS, SEXO Y SUBDIVISION
 Table 61 - NEONATAL MORTALITY BY CAUSES, SEX AND SUBDIVISION
 PUERTO RICO, 1999

CAUSAS CAUSES	< 6 HRS			6 - 11 HRS			12 - 17 HRS		
	TOTAL	HOMBRES MALES	MUJERES FEMALES	TOTAL	HOMBRES MALES	MUJERES FEMALES	TOTAL	HOMBRES MALES	MUJERES FEMALES
TODAS LAS CAUSAS ALL CAUSES	39	21	18	22	14	8	17	10	7
OTRAS CONDICIONES PERINATALES OTHER PERINATAL CONDITION	5	3	2	5	3	2	1	1	0
DESORDENES RELACIONADOS CON GESTACION CORTA Y MALNUTRICION DISORDERS RELATED LENGTH OF GESTATION AND FETAL MALNUTRITION	15	6	9	7	5	2	5	4	1
OTROS TRASTORNOS RESPIRATORIOS ORIGINADOS EN EL PERIODO PERINATAL OTHER RESPIRATORY CONDITION ORIGINATION IN PERINATAL PERIOD	5	3	2	1	0	1	1	1	0
DIFICULTAD RESPIRATORIA DEL RECIEN NACIDO RESPIRATORY DISTRESS OF NEWBORN	2	2	0	4	2	2	7	4	3
SEPSIS BACTERIANA DEL RECIEN NACIDO BACTERIAL SEPSIS OF NEWBORN	0	0	0	0	0	0	0	0	0
MALFORMACIONES CONGENITAS, DEFORMIDADES Y ANOMALIAS CROMOSOMICAS CONGENITAL MALFORMATIONS, DEFORMATION AND CHROMOSOMAL ABNORMALITIES	7	5	2	3	2	1	2	0	2
RECIEN NACIDO AFECTADO POR FACTORES MATERNAS Y POR COMPLICACIONES DEL EMBARAZO, PARTO Y ALUMBRAMIENTO NEWBORN AFFECTED BY MATERNAL FACTOR AND BY COMPLICATION OF PREGNANCY, LABOR AND DELIVERY	3	1	2	0	0	0	0	0	0
HIPOXIA INTRAUTERINA Y ASFIXIA EN EL NACIMIENTO INTRAUTERINE HYPOXIA AND BIRTH ASPHYXIA	2	1	1	0	0	0	1	0	1
CAUSAS EXTERNAS DE MORTALIDAD EXTERNAL CAUSES OF MORTALITY	0	0	0	1	1	0	0	0	0
DESORDENES HEMORRAGICOS Y HEMATOLOGICOS DEL RECIEN NACIDO HEMORRHAGIC AND HEMATOLOGICAL DISORDERS OF NEWBORN	0	0	0	1	1	0	0	0	0
OTRAS CAUSAS OTHER CAUSES	0	0	0	0	0	0	0	0	0

Tabla 61 - MORTALIDAD NEONATAL POR CAUSAS, SEXO Y SUBDIVISION
 Table 61 - NEONATAL MORTALITY BY CAUSES, SEX AND SUBDIVISION
 PUERTO RICO, 1999

CAUSAS CAUSES	18 - 23 HRS			1 DIA - 1 DAY			2 DIAS - 2 DAYS		
	TOTAL	HOMBRES MALES	MUJERES FEMALES	TOTAL	HOMBRES MALES	MUJERES FEMALES	TOTAL	HOMBRES MALES	MUJERES FEMALES
TODAS LAS CAUSAS ALL CAUSES	9	5	4	28	15	13	43	19	24
OTRAS CONDICIONES PERINATALES OTHER PERINATAL CONDITION	4	3	1	4	0	4	7	2	5
DESORDENES RELACIONADOS CON GESTACION CORTA Y MALNUTRICION DISORDERS RELATED LENGTH OF GESTATION AND FETAL MALNUTRITION	2	1	1	7	5	2	10	4	6
OTROS TRASTORNOS RESPIRATORIOS ORIGINADOS EN EL PERIODO PERINATAL OTHER RESPIRATORY CONDITION ORIGINATION IN PERINATAL PERIOD	1	0	1	5	3	2	5	3	2
DIFICULTAD RESPIRATORIA DEL RECIEN NACIDO RESPIRATORY DISTRESS OF NEWBORN	1	1	0	5	3	2	11	5	6
SEPSIS BACTERIANA DEL RECIEN NACIDO BACTERIAL SEPSIS OF NEWBORN	0	0	0	2	1	1	5	3	2
MALFORMACIONES CONGENITAS, DEFORMIDADES Y ANOMALIAS CROMOSOMICAS CONGENITAL MALFORMATIONS, DEFORMATION AND CHROMOSOMAL ABNORMALITIES	1	0	1	4	3	1	3	0	3
RECIEN NACIDO AFECTADO POR FACTORES MATERNAS Y POR NEWBORN AFFECTED BY MATERNAL FACTOR AND BY COMPLICATION OF PREGNANCY, LABOR AND DELIVERY	0	0	0	0	0	0	1	1	0
HIPOXIA INTRAUTERINA Y ASFIXIA EN EL NACIMIENTO INTRAUTERINE HYPOXIA AND BIRTH ASPHYXIA	0	0	0	1	0	1	1	1	0
CAUSAS EXTERNAS DE MORTALIDAD EXTERNAL CAUSES OF MORTALITY	0	0	0	0	0	0	0	0	0
DESORDENES HEMORRAGICOS Y HEMATOLOGICOS DEL RECIEN NACIDO HEMORRHAGIC AND HEMATOLOGICAL DISORDERS OF NEWBORN	0	0	0	0	0	0	0	0	0
OTRAS CAUSAS OTHER CAUSES	0	0	0	0	0	0	0	0	0

Tabla 61 - MORTALIDAD NEONATAL POR CAUSAS, SEXO Y SUBDIVISION
 Table 61 - NEONATAL MORTALITY BY CAUSES, SEX AND SUBDIVISION
 PUERTO RICO, 1999

CAUSAS CAUSES	3 DIAS - 3 DAYS			4 DIAS - 4 DAYS			5 DIAS - 5 DAYS		
	TOTAL	HOMBRES MALES	MUJERES FEMALES	TOTAL	HOMBRES MALES	MUJERES FEMALES	TOTAL	HOMBRES MALES	MUJERES FEMALES
TODAS LAS CAUSAS ALL CAUSES	28	17	11	18	12	6	15	8	7
OTRAS CONDICIONES PERINATALES OTHER PERINATAL CONDITION	10	6	4	6	4	2	4	4	0
DESORDENES RELACIONADOS CON GESTACION CORTA Y MALNUTRICION DISORDERS RELATED LENGTH OF GESTATION AND FETAL MALNUTRITION	5	2	3	5	4	1	3	0	3
OTROS TRASTORNOS RESPIRATORIOS ORIGINADOS EN EL PERIODO PERINATAL OTHER RESPIRATORY CONDITION ORIGINATION IN PERINATAL PERIOD	3	2	1	1	0	1	2	1	1
DIFICULTAD RESPIRATORIA DEL RECIEN NACIDO RESPIRATORY DISTRESS OF NEWBORN	4	3	1	3	1	2	1	0	1
SEPSIS BACTERIANA DEL RECIEN NACIDO BACTERIAL SEPSIS OF NEWBORN	4	4	0	1	1	0	1	1	0
MALFORMACIONES CONGENITAS, DEFORMIDADES Y ANOMALIAS CROMOSOMICAS CONGENITAL MALFORMATIONS, DEFORMATION AND CHROMOSOMAL ABNORMALITIES	1	0	1	1	1	0	2	1	1
RECIEN NACIDO AFECTADO POR FACTORES MATERNAS Y POR COMPLICACIONES DEL EMBARAZO, PARTO Y ALUMBRAMIENTO NEWBORN AFFECTED BY MATERNAL FACTOR AND BY COMPLICATION OF PREGNANCY, LABOR AND DELIVERY	0	0	0	0	0	0	1	1	0
HIPOXIA INTRAUTERINA Y ASFIXIA EN EL NACIMIENTO INTRAUTERINE HYPOXIA AND BIRTH ASPHYXIA	1	0	1	0	0	0	0	0	0
CAUSAS EXTERNAS DE MORTALIDAD EXTERNAL CAUSES OF MORTALITY	0	0	0	0	0	0	0	0	0
DESORDENES HEMORRAGICOS Y HEMATOLOGICOS DEL RECIEN NACIDO HEMORRHAGIC AND HEMATOLOGICAL DISORDERS OF NEWBORN	0	0	0	0	0	0	0	0	0
OTRAS CAUSAS OTHER CAUSES	0	0	0	1	1	0	1	0	1

Tabla 61 - MORTALIDAD NEONATAL POR CAUSA, SEXO Y SUBDIVISION
 Table 61 - NEONATAL MORTALITY BY SEX, CAUSE AND SUBDIVISION
 PUERTO RICO, 1999

CAUSAS CAUSES	6 DIAS - 6 DAYS			7-13 DIAS - 7-13 DAYS			14-20 DIAS - 14-20 DAYS			21-27 DIAS - 21-27 DAYS		
	TOTAL	HOMBRES MALES	MUJERES FEMALES	TOTAL	HOMBRES MALES	MUJERES FEMALES	TOTAL	HOMBRES MALES	MUJERES FEMALES	TOTAL	HOMBRES MALES	MUJERES FEMALES
TODAS LAS CAUSAS ALL CAUSES	22	14	8	64	28	36	53	26	27	33	17	16
OTRAS CONDICIONES PERINATALES OTHER PERINATAL CONDITION	8	6	2	15	5	10	14	7	7	11	6	5
DESORDENES RELACIONADOS CON GESTACION CORTA Y MALNUTRICION DISORDERS RELATED LENGTH OF GESTATION AND FETAL MALNUTRITION	5	3	2	10	5	5	5	1	4	3	2	1
OTROS TRASTORNOS RESPIRATORIOS ORIGINADOS EN EL PERIODO PERINATAL OTHER RESPIRATORY CONDITION ORIGINATION IN PERINATAL PERIOD	5	4	1	10	6	4	6	3	3	4	3	1
DIFICULTAD RESPIRATORIA DEL RECIEN NACIDO RESPIRATORY DISTRESS OF NEWBORN	0	0	0	7	4	3	4	4	0	2	0	2
SEPSIS BACTERIANA DEL RECIEN NACIDO BACTERIAL SEPSIS OF NEWBORN	3	1	2	14	6	8	9	5	4	9	4	5
MALFORMACIONES CONGENITAS, DEFORMIDADES Y ANOMALIAS CROMOSOMICAS CONGENITAL MALFORMATIONS, DEFORMATION AND CHROMOSOMAL ABNORMALITIES	0	0	0	5	2	3	5	2	3	1	0	1
RECIEN NACIDO AFECTADO POR FACTORES MATERNAS Y POR COMPLICACIONES DEL EMBARAZO, PARTO Y ALUMBRAMIENTO NEWBORN AFFECTED BY MATERNAL FACTOR AND BY COMPLICATION OF PREGNANCY, LABOR AND DELIVERY	1	0	1	0	0	0	2	0	2	1	0	1
HIPOXIA INTRAUTERINA Y ASFIXIA EN EL NACIMIENTO INTRAUTERINE HYPOXIA AND BIRTH ASPHYXIA	0	0	0	0	0	0	0	0	0	0	0	0
CAUSAS EXTERNAS DE MORTALIDAD EXTERNAL CAUSES OF MORTALITY	0	0	0	0	0	0	1	1	0	1	1	0
DESORDENES HEMORRAGICOS Y HEMATOLOGICOS DEL RECIEN NACIDO HEMORRHAGIC AND HEMATOLOGICAL DISORDERS OF NEWBORN	0	0	0	0	0	0	2	1	1	0	0	0
OTRAS CAUSAS OTHER CAUSES	0	0	0	3	0	3	5	2	3	1	1	0

FUENTE: DEPARTAMENTO DE SALUD, SAPEESI, DIVISION DE ESTADISTICAS, SAN JUAN, PR.
 SOURCE: DEPARTMENT OF HEALTH, ASPEESI, DIVISION OF STATISTICS, SAN JUAN, PR.

Tabla 62 - MORTALIDAD POST-NEONATAL POR CAUSAS, SEXO Y SUBDIVISION
 Table 62 - POST-NEONATAL MORTALITY BY CAUSES, SEX AND SUBDIVISION
 PUERTO RICO, 1999

Pag. 1 de 3

CAUSAS CAUSES	TOTAL			28-30 DIAS - 28-30 DAYS			31-59 DIAS - 31-59 DAYS		
	TOTAL	HOMBRES MALES	MUJERES FEMALES	TOTAL	HOMBRES MALES	MUJERES FEMALES	TOTAL	HOMBRES MALES	MUJERES FEMALES
TODAS LAS CAUSAS ALL CAUSES	193	100	93	9	2	7	63	33	30
MALFORMACIONES CONGENITAS, DEFORMIDADES Y ANOMALIAS CROMOSOMICAS CONGENITAL MALFORMATIONS, DEFORMATIONS AND CHROMOSOMAL ABNORMALITIES	30	17	13	1	0	1	8	6	2
OTROS Y SIN ESPECIFICAR PROBLEMAS RESPIRATORIOS OTHER AND UNSPECIFIED DISEASES OF RESPIRATORY									
ENFERMEDADES DEL SISTEMA CIRCULATORIO DISEASES OF THE CIRCULATORY SYSTEM	18	11	7	0	0	0	4	3	1
SEPTICEMIA SEPTICEMIA	17	10	7	0	0	0	12	6	6
INFLUENZA Y NEUMONIA INFLUENZA AND PNEUMONIA	14	11	3	0	0	0	3	2	1
ENFERMEDADES DEL SISTEMA DIGESTIVO DISEASES OF THE DIGESTIVE SYSTEM	9	5	4	0	0	0	4	3	1
ENFERMEDADES INFECCIOSAS Y PARASITARIAS INFECTIOUS AND PARASITIC DISEASES	9	5	4	0	0	0	2	1	1
SEPSIS BACTERIANA DEL RECIEN NACIDO BACTERIAL SEPSIS OF NEWBORN	7	1	6	4	0	4	3	1	2
ENFERMEDADES DE LA SANGRE Y DE LOS ORGANOS HEMATOPEYICOS DISEASES OF THE BLOOD AND BLOOD-FORMING ORGANS	7	2	5	0	0	0	3	1	2
SINDROME DE LA MUERTE SUBITA INFANTIL SUDDENT INFANT DEATH SYNDROME	6	2	4	0	0	0	3	1	2
OTRAS CAUSAS OTHER CAUSES	53	27	26	4	2	2	14	6	8

Tabla 62 - MORTALIDAD POST-NEONATAL POR CAUSAS, SEXO Y SUBDIVISION
 Table 62 - POST-NEONATAL MORTALITY BY CAUSES, SEX AND SUBDIVISION
 PUERTO RICO, 1999

CAUSAS CAUSES	2-3 MESES - 2-3 MONTH			4-5 MESES - 4-5 MONTH			6-7 MESES - 6-7 MONTH		
	TOTAL	HOMBRES MALES	MUJERES FEMALES	TOTAL	HOMBRES MALES	MUJERES FEMALES	TOTAL	HOMBRES MALES	MUJERES FEMALES
TODAS LAS CAUSAS ALL CAUSES	53	32	21	31	14	17	16	6	10
MALFORMACIONES CONGENITAS, DEFORMIDADES Y ANOMALIAS CROMOSOMICAS CONGENITAL MALFORMATIONS, DEFORMATIONS AND CHROMOSOMAL ABNORMALITIES	9	6	3	4	1	3	3	1	2
OTROS Y SIN ESPECIFICAR PROBLEMAS RESPIRATORIOS OTHER AND UNSPECIFIED DISEASES OF RESPIRATORY SYSTEM	7	4	3	2	1	1	3	0	3
ENFERMEDADES DEL SISTEMA CIRCULATORIO DISEASES OF THE CIRCULATORY SYSTEM	8	5	3	3	0	3	2	2	0
SEPTICEMIA SEPTICEMIA	2	2	0	2	1	1	1	1	0
INFLUENZA Y NEUMONIA INFLUENZA AND PNEUMONIA	4	3	1	3	3	0	2	1	1
ENFERMEDADES DEL SISTEMA DIGESTIVO DISEASES OF THE DIGESTIVE SYSTEM	2	0	2	3	2	1	0	0	0
ENFERMEDADES INFECCIOSAS Y PARASITARIAS INFECTIOUS AND PARASITIC DISEASES	3	2	1	3	2	1	0	0	0
SEPSIS BACTERIANA DEL RECIEN NACIDO BACTERIAL SEPSIS OF NEWBORN	0	0	0	0	0	0	0	0	0
ENFERMEDADES DE LA SANGRE Y DE LOS ORGANOS HEMATOPEYICOS DISEASES OF THE BLOOD AND BLOOD-FORMING ORGANS	2	1	1	1	0	1	1	0	1
SINDROME DE LA MUERTE SUBITA INFANTIL SUDDENT INFANT DEATH SYNDROME	3	1	2	0	0	0	0	0	0
OTRAS CAUSAS OTHER CAUSES	13	8	5	10	4	6	4	1	3

Tabla 62 - MORTALIDAD POST-NEONATAL POR CAUSAS, SEXO Y SUBDIVISION
 Table 62 - POST-NEONATAL MORTALITY BY CAUSES, SEX AND SUBDIVISION
 PUERTO RICO, 1999

CAUSAS CAUSES	8-9 MESES - 8-9 MONTHS			10-11 MESES - 10-11 MONTHS		
	TOTAL	HOMBRES MALES	MUJERES FEMALES	TOTAL	HOMBRES MALES	MUJERES FEMALES
TODAS LAS CAUSAS ALL CAUSES	16	11	5	5	2	3
MALFORMACIONES CONGENITAS, DEFORMIDADES Y ANOMALIAS CROMOSOMICAS CONGENITAL MALFORMATIONS, DEFORMATIONS AND CHROMOSOMAL ABNORMALITIES	5	3	2	0	0	0
OTROS Y SIN ESPECIFICAR PROBLEMAS RESPIRATORIOS OTHER AND UNSPECIFIED DISEASES OF RESPIRATORY SYSTEM	3	1	2	1	0	1
ENFERMEDADES DEL SISTEMA CIRCULATORIO DISEASES OF THE CIRCULATORY SYSTEM	1	1	0	0	0	0
SEPTICEMIA SEPTICEMIA	0	0	0	0	0	0
INFLUENZA Y NEUMONIA INFLUENZA AND PNEUMONIA	1	1	0	1	1	0
ENFERMEDADES DEL SISTEMA DIGESTIVO DISEASES OF THE DIGESTIVE SYSTEM	0	0	0	0	0	0
ENFERMEDADES INFECCIOSAS Y PARASITARIAS INFECTIOUS AND PARASITIC DISEASES	1	0	1	0	0	0
SEPSIS BACTERIANA DEL RECIEN NACIDO BACTERIAL SEPSIS OF NEWBORN	0	0	0	0	0	0
ENFERMEDADES DE LA SANGRE Y DE LOS ORGANOS HEMATOPEYICOS DISEASES OF THE BLOOD AND BLOOD-FORMING ORGANS	0	0	0	0	0	0
SINDROME DE LA MUERTE SUBITA INFANTIL SUDDENT INFANT DEATH SYNDROME	0	0	0	0	0	0
OTRAS CAUSAS OTHER CAUSES	5	5	0	3	1	2

FUENTE: DEPARTAMENTO DE SALUD, SAPEESI, DIVISION DE ESTADISTICAS, SAN JUAN, PUERTO RICO.

SOURCE: DEPARTMENT OF HEALTH, ASPESIS, DIVISION OF STATISTICS, SAN JUAN, PUERTO RICO.

Tabla 63 - MORTALIDAD INFANTIL POR CAUSAS, INSTITUCION Y TRATAMIENTO MEDICO
 Table 63 - INFANT MORTALITY BY CAUSE, INSTITUTION AND MEDICAL TREATMENT
 PUERTO RICO, 1999

CAUSAS - CAUSES	TOTALES			HOSPITALES GOBIERNO GOVERNMENT HOSPITALS			HOSPITALES PRIVADOS PRIVATE HOSPITALS			HOGAR / OTROS HOME / OTHER		
	TOTAL	CON WITH	SIN W/OUT	TOTAL	CON WITH	SIN W/OUT	TOTAL	CON WITH	SIN W/OUT	TOTAL	CON WITH	SIN W/OUT
TODAS LAS CAUSAS ALL CAUSES	632	608	24	361	350	11	258	247	11	13	11	2
OTRAS CONDICIONES PERINATALES OTHER PERINATAL CONDITION	106	102	4	67	65	2	37	37	0	2	0	2
DESORDENES RELACIONADOS CON GETACION CORTA Y MALNUTRICION DISORDER RELATED TO LENGTH OF GETATION AND FETAL MALNUTRITION	97	96	1	61	60	1	35	35	0	1	1	0
MALFORMACIONES CONGENITAS, DEFORMIDADES Y ANOMALIAS CROMOSOMICAS CONGENITAL MALFORMATIONS, DEFORMATIONS AND CHROMOSOMAL ABNORMALITIES	75	71	4	41	40	1	32	29	3	2	2	0
SEPSIS BACTERIANA DEL RECIEN NACIDO BACTERIAL SEPSIS OF NEWBORN	55	54	1	34	34	0	21	20	1	0	0	0
OTROS TRASTORNOS RESPIRATORIOS ORIGINADOS EN EL PERIODO PERINATAL OTHER RESPIRATORY CONDITIONS ORIGINATING IN THE PERINATAL PERIOD	55	54	1	35	35	0	19	18	1	1	1	0
DIFICULTAD RESPIRATORIA DEL RECIEN NACIDO RESPIRATORY DISTRESS OF NEWBORN	51	51	0	26	26	0	23	23	0	2	2	0
OTROS Y SIN ESPECIFICAR PROBLEMAS RESPIRATORIOS OTHER AND UNSPECIFIED DISEASES OF RESPIRATORY SYSTEM	23	22	1	11	11	0	11	10	1	1	1	0
ENFERMEDADES DEL SISTEMA CIRCULATORIO DISEASES OF THE CIRCULATORY SYSTEM	19	18	1	8	8	0	11	10	1	0	0	0
SEPTICEMIA SEPTICEMIA	17	17	0	10	10	0	7	7	0	0	0	0
RECIEN NACIDO AFECTADO POR FACTORES MATERNAS Y POR COMPLICACIONES DEL EMBARAZO, PARTO Y ALUMBRAMIENTO NEWBORN AFFECTED BY MATERNAL FACTORS AND BY COMPLICATIONS OF PREGNANCY, LABOR AND DELIVERY	16	15	1	6	6	0	10	9	1	0	0	0
OTRAS CAUSAS OTHER CAUSES	118	108	10	62	55	7	52	49	3	4	4	0

FUENTE: DEPARTAMENTO DE SALUD, SAPEESI, DIVISION DE ESTADISTICAS, SAN JUAN, PUERTO RICO.

SOURCE: DEPARTMENT OF HEALTH, ASPESIS, DIVISION OF STATISTICS, SAN JUAN, PUERTO RICO.

Tabla 64 - MORTALIDAD INFANTIL POR REGIONES DE SALUD, MUNICIPIO DE RESIDENCIA Y SUBDIVISION DEL PRIMER AÑO DE VIDA
 Table 64 - INFANT MORTALITY BY HEALTH REGIONS, MUNICIPALITY OF RESIDENCE AND SUBDIVISION OF FIRST YEAR OF LIFE
 PUERTO RICO, 1999

MUNICIPIOS MUNICIPALITIES	TOTAL	1 MINUTO 1 Minute	2-15 MINS 2-15 Mins	16-30 MINS 16-30 Mins	31-45 MINS 31-45 Mins	46-59 MINS 46-59 Mins	< 6 HORAS < 6 Hours	6-11 HRS 6-11 Hrs	12-17 HRS 12-17 Hrs	18-23 HRS 18-23 Hrs
TOTAL	632	6	20	9	8	4	39	22	17	9
REGION ARECIBO	78	2	0	0	1	0	5	5	3	0
AREA DE ARECIBO	42	1	0	0	0	0	3	2	2	0
ARECIBO	16	0	0	0	0	0	0	1	1	0
CAMUY	6	0	0	0	0	0	1	0	1	0
HATILLO	6	0	0	0	0	0	1	1	0	0
LARES	5	1	0	0	0	0	0	0	0	0
QUEBRADILLAS	0	0	0	0	0	0	0	0	0	0
UTUADO	9	0	0	0	0	0	1	0	0	0
AREA DE MANATI	36	1	0	0	1	0	2	3	1	0
BARCELONETA	5	0	0	0	1	0	0	0	0	0
CIALES	7	0	0	0	0	0	1	0	0	0
FLORIDA	1	1	0	0	0	0	0	0	0	0
MANATI	9	0	0	0	0	0	0	1	1	0
MOROVIS	3	0	0	0	0	0	0	1	0	0
VEGA BAJA	11	0	0	0	0	0	1	1	0	0
REGION BAYAMON	98	2	3	2	2	1	8	3	5	1
AREA BARRANQUITAS	20	0	0	0	1	0	0	1	3	1
BARRANQUITAS	1	0	0	0	0	0	0	0	0	0
COMERIO	3	0	0	0	0	0	0	0	0	0
COROZAL	6	0	0	0	1	0	0	0	1	0
NARANJITO	8	0	0	0	0	0	0	1	2	1
OROCOVIS	2	0	0	0	0	0	0	0	0	0
AREA DE BAYAMON	51	0	3	2	0	1	6	2	1	0
BAYAMON	38	0	2	2	0	0	6	2	1	0
TOA ALTA	6	0	0	0	0	0	0	0	0	0
VEGA ALTA	7	0	1	0	0	1	0	0	0	0
AREA DE CATAÑO	27	2	0	0	1	0	2	0	1	0
CATAÑO	9	0	0	0	0	0	1	0	0	0
DORADO	2	0	0	0	0	0	0	0	0	0
TOA BAJA	16	2	0	0	1	0	1	0	1	0
REGION DE CAGUAS	100	0	3	0	1	1	6	4	0	1
AREA DE CAGUAS	59	0	2	0	0	1	1	1	0	1
AGUAS BUENAS	7	0	1	0	0	0	0	0	0	0
CAGUAS	26	0	0	0	0	1	1	1	0	1
GURABO	10	0	0	0	0	0	0	0	0	0
JUNCOS	8	0	0	0	0	0	0	0	0	0

Tabla 64 - MORTALIDAD INFANTIL POR REGIONES DE SALUD, MUNICIPIO DE RESIDENCIA Y SUBDIVISION DEL PRIMER AÑO DE VIDA
 Table 64 - INFANT MORTALITY BY HEALTH REGIONS, MUNICIPALITY OF RESIDENCE AND SUBDIVISION OF FIRST YEAR OF LIFE
 PUERTO RICO, 1999

MUNICIPIOS MUNICIPALITIES	TOTAL	1 MINUTO 1 Minute	2-15 MINS 2-15 Mins	16-30 MINS 16-30 Mins	31-45 MINS 31-45 Mins	46-59 MINS 46-59 Mins	< 6 HORAS < 6 Hours	6-11 HRS 6-11 Hrs	12-17 HRS 12-17 Hrs	18-23 HRS 18-23 Hrs
SAN LORENZO	8	0	1	0	0	0	0	0	0	0
AREA DE CAYEY	21	0	1	0	1	0	3	0	0	0
AIBONITO	3	0	1	0	0	0	0	0	0	0
CAYEY	11	0	0	0	0	0	2	0	0	0
CIDRA	7	0	0	0	1	0	1	0	0	0
AREA DE HUMACAO	20	0	0	0	0	0	2	3	0	0
HUMACAO	4	0	0	0	0	0	0	1	0	0
LAS PIEDRAS	6	0	0	0	0	0	1	1	0	0
MAUNABO	2	0	0	0	0	0	1	0	0	0
NAGUABO	3	0	0	0	0	0	0	0	0	0
YABUCA	5	0	0	0	0	0	0	1	0	0
REGION MAYAGUEZ	49	1	0	0	0	0	2	4	1	0
AREA DE MAYAGUEZ	29	0	0	0	0	0	0	1	1	0
AÑASCO	6	0	0	0	0	0	0	1	0	0
CABO ROJO	7	0	0	0	0	0	0	0	1	0
HORMIGUEROS	1	0	0	0	0	0	0	0	0	0
LAS MARIAS	0	0	0	0	0	0	0	0	0	0
MARICAO	1	0	0	0	0	0	0	0	0	0
MAYAGUEZ	13	0	0	0	0	0	0	0	0	0
RINCON	1	0	0	0	0	0	0	0	0	0
AREA DE SAN GERMAN	20	1	0	0	0	0	2	3	0	0
LAJAS	5	1	0	0	0	0	0	0	0	0
SABANA GRANDE	4	0	0	0	0	0	1	0	0	0
SAN GERMAN	11	0	0	0	0	0	1	3	0	0
SUB REGION AGUADILLA	27	0	0	0	1	0	2	2	0	0
AGUADA	5	0	0	0	0	0	0	0	0	0
AGUADILLA	7	0	0	0	1	0	0	1	0	0
ISABELA	4	0	0	0	0	0	1	0	0	0
MOCA	5	0	0	0	0	0	0	0	0	0
SAN SEBASTIAN	6	0	0	0	0	0	1	1	0	0
REGION PONCE	124	1	5	2	2	0	3	4	3	4
AREA DE GUAYAMA	26	0	2	1	0	0	0	2	0	1
ARROYO	8	0	0	0	0	0	0	0	0	1
GUAYAMA	3	0	0	0	0	0	0	1	0	0
PATILLAS	4	0	0	1	0	0	0	0	0	0
SALINAS	11	0	2	0	0	0	0	1	0	0
AREA DE PONCE	75	1	3	0	2	0	3	2	2	3

Tabla 64 - MORTALIDAD INFANTIL POR REGIONES DE SALUD, MUNICIPIO DE RESIDENCIA Y SUBDIVISION DEL PRIMER AÑO DE VIDA
 Table 64 - INFANT MORTALITY BY HEALTH REGIONS, MUNICIPALITY OF RESIDENCE AND SUBDIVISION OF FIRST YEAR OF LIFE
 PUERTO RICO, 1999

MUNICIPIOS MUNICIPALITIES	TOTAL	1 MINUTO 1 Minute	2-15 MINS 2-15 Mins	16-30 MINS 16-30 Mins	31-45 MINS 31-45 Mins	46-59 MINS 46-59 Mins	< 6 HORAS < 6 Hours	6-11 HRS 6-11 Hrs	12-17 HRS 12-17 Hrs	18-23 HRS 18-23 Hrs
ADJUNTAS	3	0	0	0	0	0	0	0	0	0
COAMO	10	0	1	0	0	0	1	0	0	0
JAYUYA	5	0	0	0	0	0	0	0	0	0
JUANA DIAZ	12	1	0	0	1	0	1	0	1	0
PONCE	32	0	1	0	1	0	1	0	1	2
SANTA ISABEL	5	0	1	0	0	0	0	0	0	0
VILLALBA	8	0	0	0	0	0	0	2	0	1
AREA DE YAUCO	23	0	0	1	0	0	0	0	1	0
GUANICA	5	0	0	1	0	0	0	0	0	0
GUAYANILLA	6	0	0	0	0	0	0	0	0	0
PEÑUELAS	5	0	0	0	0	0	0	0	1	0
YAUCO	7	0	0	0	0	0	0	0	0	0
REGION METROPOLITANA	132	0	7	5	1	2	6	0	5	3
AREA DE CAROLINA	41	0	0	0	0	1	1	0	2	0
CANOVANAS	7	0	0	0	0	0	0	0	0	0
CAROLINA	20	0	0	0	0	0	1	0	2	0
LOIZA	6	0	0	0	0	1	0	0	0	0
TRUJILLO ALTO	8	0	0	0	0	0	0	0	0	0
AREA DE SAN JUAN	91	0	7	5	1	1	5	0	3	3
GUAYNABO	11	0	4	1	0	0	1	0	0	0
SAN JUAN	80	0	3	4	1	1	4	0	3	3
SUB REGION FAJARDO	20	0	1	0	0	0	7	0	0	0
CEIBA	3	0	1	0	0	0	1	0	0	0
CULEBRA	0	0	0	0	0	0	0	0	0	0
FAJARDO	5	0	0	0	0	0	4	0	0	0
LUQUILLO	3	0	0	0	0	0	1	0	0	0
RIO GRANDE	9	0	0	0	0	0	1	0	0	0
VIEQUES	0	0	0	0	0	0	0	0	0	0
P R NO ESPECIFICADO	0	0	0	0	0	0	0	0	0	0
NO RESIDENTE	4	0	1	0	0	0	0	0	0	0
DESCONOCIDOS	0	0	0	0	0	0	0	0	0	0

Tabla 64 - MORTALIDAD INFANTIL POR REGIONES DE SALUD, MUNICIPIO DE RESIDENCIA Y SUBDIVISION DEL PRIMER AÑO DE VIDA
 Table 64 - INFANT MORTALITY BY HEALTH REGIONS, MUNICIPALITY OF RESIDENCE AND SUBDIVISION OF FIRST YEAR OF LIFE
 PUERTO RICO, 1999

MUNICIPIOS MUNICIPALITIES	1 DIA 1 Day	2 DIAS 2 Days	3 DIAS 3 Days	4 DIAS 4 Days	5 DIAS 5 Days	6 DIAS 6 Days	7-13 DIAS 7-13 Days	14-20 DIAS 14-20 Days	21-27 DIAS 21-27 Days	28-30 DIAS 28-30 Days
TOTAL	28	43	28	18	15	22	64	53	33	9
REGION ARECIBO	4	7	2	2	2	3	3	7	1	1
AREA DE ARECIBO	1	4	1	2	1	1	1	4	0	1
ARECIBO	0	0	1	1	1	0	0	1	0	0
CAMUY	0	1	0	0	0	0	0	1	0	0
HATILLO	0	1	0	1	0	0	0	0	0	1
LARES	1	0	0	0	0	0	1	0	0	0
QUEBRADILLAS	0	0	0	0	0	0	0	0	0	0
UTUADO	0	2	0	0	0	1	0	2	0	0
AREA DE MANATI	3	3	1	0	1	2	2	3	1	0
BARCELONETA	1	0	0	0	0	0	0	0	0	0
CIALES	2	1	0	0	0	0	0	1	0	0
FLORIDA	0	0	0	0	0	0	0	0	0	0
MANATI	0	0	0	0	1	1	0	0	0	0
MOROVIS	0	0	0	0	0	0	0	0	0	0
VEGA BAJA	0	2	1	0	0	1	2	2	1	0
REGION BAYAMON	4	7	3	1	3	3	6	8	5	3
AREA BARRANQUITAS	1	1	2	0	0	1	0	3	2	1
BARRANQUITAS	0	0	0	0	0	0	0	0	0	0
COMERIO	1	0	0	0	0	0	0	1	1	0
COROZAL	0	0	1	0	0	1	0	1	0	0
NARANJITO	0	1	1	0	0	0	0	1	0	1
OROCOVIS	0	0	0	0	0	0	0	0	1	0
AREA DE BAYAMON	3	3	1	1	1	2	4	3	2	2
BAYAMON	3	3	1	1	1	0	4	2	2	0
TOA ALTA	0	0	0	0	0	0	0	1	0	2
VEGA ALTA	0	0	0	0	0	2	0	0	0	0
AREA DE CATAÑO	0	3	0	0	2	0	2	2	1	0
CATAÑO	0	1	0	0	0	0	0	2	1	0
DORADO	0	0	0	0	1	0	1	0	0	0
TOA BAJA	0	2	0	0	1	0	1	0	0	0
REGION DE CAGUAS	2	7	6	1	2	0	14	7	11	1
AREA DE CAGUAS	2	7	5	1	2	0	4	3	7	1
AGUAS BUENAS	0	3	0	0	0	0	0	0	0	0
CAGUAS	1	1	3	0	2	0	2	0	2	1
GURABO	0	1	1	1	0	0	1	0	2	0
JUNCOS	1	0	1	0	0	0	1	2	2	0

Tabla 64 - MORTALIDAD INFANTIL POR REGIONES DE SALUD, MUNICIPIO DE RESIDENCIA Y SUBDIVISION DEL PRIMER AÑO DE VIDA
 Table 64 - INFANT MORTALITY BY HEALTH REGIONS, MUNICIPALITY OF RESIDENCE AND SUBDIVISION OF FIRST YEAR OF LIFE
 PUERTO RICO, 1999

MUNICIPIOS MUNICIPALITIES	1 DIA 1 Day	2 DIAS 2 Days	3 DIAS 3 Days	4 DIAS 4 Days	5 DIAS 5 Days	6 DIAS 6 Days	7-13 DIAS 7-13 Days	14-20 DIAS 14-20 Days	21-27 DIAS 21-27 Days	28-30 DIAS 28-30 Days
SAN LORENZO	0	2	0	0	0	0	0	1	1	0
AREA DE CAYEY	0	0	1	0	0	0	4	3	2	0
AIBONITO	0	0	0	0	0	0	0	1	0	0
CAYEY	0	0	0	0	0	0	2	2	2	0
CIDRA	0	0	1	0	0	0	2	0	0	0
AREA DE HUMACAO	0	0	0	0	0	0	6	1	2	0
HUMACAO	0	0	0	0	0	0	1	0	1	0
LAS PIEDRAS	0	0	0	0	0	0	2	1	0	0
MAUNABO	0	0	0	0	0	0	1	0	0	0
NAGUABO	0	0	0	0	0	0	2	0	0	0
YABUCOA	0	0	0	0	0	0	0	0	1	0
REGION MAYAGUEZ	3	5	1	3	2	2	6	5	2	0
AREA DE MAYAGUEZ	2	4	1	3	0	2	2	4	1	0
AÑASCO	0	0	0	2	0	1	0	0	0	0
CABO ROJO	0	0	0	0	0	0	2	3	0	0
HORMIGUEROS	1	0	0	0	0	0	0	0	0	0
LAS MARIAS	0	0	0	0	0	0	0	0	0	0
MARICAO	0	1	0	0	0	0	0	0	0	0
MAYAGUEZ	1	3	1	1	0	1	0	0	1	0
RINCON	0	0	0	0	0	0	0	1	0	0
AREA DE SAN GERMAN	1	1	0	0	2	0	4	1	1	0
LAJAS	0	0	0	0	2	0	0	0	0	0
SABANA GRANDE	0	0	0	0	0	0	1	1	1	0
SAN GERMAN	1	1	0	0	0	0	3	0	0	0
SUB REGION AGUADILLA	0	1	0	1	0	3	3	1	2	1
AGUADA	0	0	0	0	0	2	1	1	1	0
AGUADILLA	0	0	0	0	0	0	2	0	0	0
ISABELA	0	1	0	0	0	0	0	0	0	0
MOCA	0	0	0	1	0	1	0	0	1	0
SAN SEBASTIAN	0	0	0	0	0	0	0	0	0	1
REGION PONCE	9	7	6	7	4	5	20	10	7	1
AREA DE GUAYAMA	1	2	0	4	0	1	4	3	1	0
ARROYO	1	1	0	2	0	0	1	1	0	0
GUAYAMA	0	0	0	0	0	0	0	1	0	0
PATILLAS	0	0	0	0	0	0	1	1	0	0
SALINAS	0	1	0	2	0	1	2	0	1	0
AREA DE PONCE	4	4	5	2	2	4	12	5	4	1

Tabla 64 - MORTALIDAD INFANTIL POR REGIONES DE SALUD, MUNICIPIO DE RESIDENCIA Y SUBDIVISION DEL PRIMER AÑO DE VIDA
 Table 64 - INFANT MORTALITY BY HEALTH REGIONS, MUNICIPALITY OF RESIDENCE AND SUBDIVISION OF FIRST YEAR OF LIFE
 PUERTO RICO, 1999

MUNICIPIOS MUNICIPALITIES	1 DIA 1 Day	2 DIAS 2 Days	3 DIAS 3 Days	4 DIAS 4 Days	5 DIAS 5 Days	6 DIAS 6 Days	7-13 DIAS 7-13 Days	14-20 DIAS 14-20 Days	21-27 DIAS 21-27 Days	28-30 DIAS 28-30 Days
ADJUNTAS	0	0	1	0	0	0	2	0	0	0
COAMO	1	0	1	0	0	0	2	0	2	0
JAYUYA	1	0	1	0	0	0	1	0	1	0
JUANA DIAZ	0	0	2	0	0	1	1	1	0	0
PONCE	2	3	0	1	2	3	5	2	1	1
SANTA ISABEL	0	1	0	0	0	0	1	0	0	0
VILLALBA	0	0	0	1	0	0	0	2	0	0
AREA DE YAUCO	4	1	1	1	2	0	4	2	2	0
GUANICA	1	0	0	0	0	0	1	1	0	0
GUAYANILLA	2	0	0	0	2	0	1	1	0	0
PEÑUELAS	0	0	0	1	0	0	0	0	1	0
YAUCO	1	1	1	0	0	0	2	0	1	0
REGION METROPOLITANA	5	8	8	3	2	6	10	11	5	2
AREA DE CAROLINA	1	1	0	0	1	2	6	5	2	2
CANOVANAS	0	0	0	0	0	0	1	0	0	0
CAROLINA	0	1	0	0	1	1	4	1	0	0
LOIZA	0	0	0	0	0	0	0	3	0	0
TRUJILLO ALTO	1	0	0	0	0	1	1	1	2	2
AREA DE SAN JUAN	4	7	8	3	1	4	4	6	3	0
GUAYNABO	1	1	1	0	0	0	0	0	0	0
SAN JUAN	3	6	7	3	1	4	4	6	3	0
SUB REGION FAJARDO	1	1	2	0	0	0	2	3	0	0
CEIBA	0	0	0	0	0	0	0	1	0	0
CULEBRA	0	0	0	0	0	0	0	0	0	0
FAJARDO	0	0	0	0	0	0	1	0	0	0
LUQUILLO	1	0	1	0	0	0	0	0	0	0
RIO GRANDE	0	1	1	0	0	0	1	2	0	0
VIEQUES	0	0	0	0	0	0	0	0	0	0
P R NO ESPECIFICADO	0	0	0	0	0	0	0	0	0	0
NO RESIDENTE	0	0	0	0	0	0	0	1	0	0
DESCONOCIDOS	0	0	0	0	0	0	0	0	0	0

Tabla 64 - MORTALIDAD INFANTIL POR REGION DE SALUD, MUNICIPIO DE RESIDENCIA Y SUBDIVISION DEL PRIMER AÑO DE VIDA
 Table 64 - INFANT MORTALITY BY HEALTH REGIONS, MUNICIPALITY OF RESIDENCE AND SUBDIVISION OF FIRST YEAR OF LIFE
 PUERTO RICO, 1999

MUNICIPIOS MUNICIPALITIES	31-59 DIAS 31-59 Days	2 MESES 2 Months	3 MESES 3 Months	4 MESES 4 Months	5 MESES 5 Months	6 MESES 6 Months	7 MESES 7 Months	8 MESES 8 Months	9 MESES 9 Months	10 MESES 10 Months	11 MESES 11 Months	SIN ESPEC. UNSPEC.
TOTAL	63	32	21	17	14	8	8	7	9	1	4	1
REGION ARECIBO	7	7	4	3	4	2	1	0	0	0	2	0
AREA DE ARECIBO	6	3	3	2	1	1	1	0	0	0	1	0
ARECIBO	3	1	1	2	1	1	0	0	0	0	1	0
CAMUY	1	1	0	0	0	0	0	0	0	0	0	0
HATILLO	0	0	0	0	0	0	1	0	0	0	0	0
LARES	0	1	1	0	0	0	0	0	0	0	0	0
QUEBRADILLAS	0	0	0	0	0	0	0	0	0	0	0	0
UTUADO	2	0	1	0	0	0	0	0	0	0	0	0
AREA DE MANATI	1	4	1	1	3	1	0	0	0	0	1	0
BARCELONETA	0	1	1	0	1	0	0	0	0	0	0	0
CIALES	0	0	0	0	1	0	0	0	0	0	1	0
FLORIDA	0	0	0	0	0	0	0	0	0	0	0	0
MANATI	1	2	0	0	1	1	0	0	0	0	0	0
MOROVIS	0	1	0	1	0	0	0	0	0	0	0	0
VEGA BAJA	0	0	0	0	0	0	0	0	0	0	0	0
REGION BAYAMON	9	3	5	3	1	4	2	0	1	0	0	0
AREA BARRANQUITAS	1	0	1	0	0	0	0	0	1	0	0	0
BARRANQUITAS	0	0	0	0	0	0	0	0	1	0	0	0
COMERIO	0	0	0	0	0	0	0	0	0	0	0	0
COROZAL	1	0	0	0	0	0	0	0	0	0	0	0
NARANJITO	0	0	0	0	0	0	0	0	0	0	0	0
OROCOVIS	0	0	1	0	0	0	0	0	0	0	0	0
AREA DE BAYAMON	3	3	4	1	0	3	0	0	0	0	0	0
BAYAMON	2	2	3	0	0	1	0	0	0	0	0	0
TQA ALTA	0	0	1	1	0	1	0	0	0	0	0	0
VEGA ALTA	1	1	0	0	0	1	0	0	0	0	0	0
AREA DE CATAÑO	5	0	0	2	1	1	2	0	0	0	0	0
CATAÑO	1	0	0	0	1	0	2	0	0	0	0	0
DORADO	0	0	0	0	0	0	0	0	0	0	0	0
TOA BAJA	4	0	0	2	0	1	0	0	0	0	0	0
REGION DE CAGUAS	18	3	3	5	3	0	0	0	1	0	0	0
AREA DE CAGUAS	11	2	3	2	3	0	0	0	0	0	0	0
AGUAS BUENAS	1	0	0	0	2	0	0	0	0	0	0	0
CAGUAS	5	1	2	1	1	0	0	0	0	0	0	0
GURABO	3	0	0	1	0	0	0	0	0	0	0	0
JUNCOS	1	0	0	0	0	0	0	0	0	0	0	0

Tabla 64 - MORTALIDAD INFANTIL POR REGION DE SALUD, MUNICIPIO DE RESIDENCIA Y SUBDIVISION DEL PRIMER AÑO DE VIDA
 Table 64 - INFANT MORTALITY BY HEALTH REGIONS, MUNICIPALITY OF RESIDENCE AND SUBDIVISION OF FIRST YEAR OF LIFE
 PUERTO RICO, 1999

MUNICIPIOS MUNICIPALITIES	31-59 DIAS 31-59 Days	2 MESES 2 Months	3 MESES 3 Months	4 MESES 4 Months	5 MESES 5 Months	6 MESES 6 Months	7 MESES 7 Months	8 MESES 8 Months	9 MESES 9 Months	10 MESES 10 Months	11 MESES 11 Months	SIN ESPEC. UNSPEC.
SAN LORENZO	1	1	1	0	0	0	0	0	0	0	0	0
AREA DE CAYEY	4	1	0	1	0	0	0	0	0	0	0	0
AIBONITO	0	1	0	0	0	0	0	0	0	0	0	0
CAYEY	2	0	0	1	0	0	0	0	0	0	0	0
CIDRA	2	0	0	0	0	0	0	0	0	0	0	0
AREA DE HUMACAO	3	0	0	2	0	0	0	0	1	0	0	0
HUMACAO	1	0	0	0	0	0	0	0	0	0	0	0
LAS PIEDRAS	1	0	0	0	0	0	0	0	0	0	0	0
MAUNABO	0	0	0	0	0	0	0	0	0	0	0	0
NAGUABO	0	0	0	1	0	0	0	0	0	0	0	0
YABUCOA	1	0	0	1	0	0	0	0	1	0	0	0
REGION MAYAGUEZ	3	2	2	1	1	0	1	1	1	0	0	0
AREA DE MAYAGUEZ	2	2	1	1	0	0	1	1	0	0	0	0
AÑASCO	0	1	1	0	0	0	0	0	0	0	0	0
CABO ROJO	1	0	0	0	0	0	0	0	0	0	0	0
HORMIGUEROS	0	0	0	0	0	0	0	0	0	0	0	0
LAS MARIAS	0	0	0	0	0	0	0	0	0	0	0	0
MARICAO	0	0	0	0	0	0	0	0	0	0	0	0
MAYAGUEZ	1	1	0	1	0	0	1	1	0	0	0	0
RINCON	0	0	0	0	0	0	0	0	0	0	0	0
AREA DE SAN GERMAN	1	0	1	0	1	0	0	0	1	0	0	0
LAJAS	0	0	1	0	0	0	0	0	1	0	0	0
SABANA GRANDE	0	0	0	0	0	0	0	0	0	0	0	0
SAN GERMAN	1	0	0	0	1	0	0	0	0	0	0	0
SUB REGION AGUADILLA	5	3	0	1	0	0	0	0	0	0	0	1
AGUADA	0	0	0	0	0	0	0	0	0	0	0	0
AGUADILLA	3	0	0	0	0	0	0	0	0	0	0	0
ISABELA	1	0	0	0	0	0	0	0	0	0	0	1
MOCA	0	2	0	0	0	0	0	0	0	0	0	0
SAN SEBASTIAN	1	1	0	1	0	0	0	0	0	0	0	0
REGION PONCE	8	3	2	2	1	0	2	4	1	1	0	0
AREA DE GUAYAMA	0	1	1	0	0	0	0	2	0	0	0	0
ARROYO	0	0	0	0	0	0	0	1	0	0	0	0
GUAYAMA	0	0	0	0	0	0	0	1	0	0	0	0
PATILLAS	0	0	1	0	0	0	0	0	0	0	0	0
SALINAS	0	1	0	0	0	0	0	0	0	0	0	0
AREA DE PONCE	7	2	1	1	1	0	1	2	0	1	0	0

Tabla 64 - MORTALIDAD INFANTIL POR REGION DE SALUD, MUNICIPIO DE RESIDENCIA Y SUBDIVISION DEL PRIMER AÑO DE VIDA
 Table 64 - INFANT MORTALITY BY HEALTH REGIONS, MUNICIPALITY OF RESIDENCE AND SUBDIVISION OF FIRST YEAR OF LIFE
 PUERTO RICO, 1999

MUNICIPIOS MUNICIPALITIES	31-59 DIAS 31-59 Days	2 MESES 2 Months	3 MESES 3 Months	4 MESES 4 Months	5 MESES 5 Months	6 MESES 6 Months	7 MESES 7 Months	8 MESES 8 Months	9 MESES 9 Months	10 MESES 10 Months	11 MESES 11 Months	SIN ESPEC. UNSPEC.
ADJUNTAS	0	0	0	0	0	0	0	0	0	0	0	0
COAMO	2	0	0	0	0	0	0	0	0	0	0	0
JAYUYA	0	0	0	0	0	0	0	1	0	0	0	0
JUANA DIAZ	1	0	0	0	1	0	0	1	0	0	0	0
PONCE	3	1	0	1	0	0	0	0	0	1	0	0
SANTA ISABEL	1	0	0	0	0	0	1	0	0	0	0	0
VILLALBA	0	1	1	0	0	0	0	0	0	0	0	0
AREA DE YAUCO	1	0	0	1	0	0	1	0	1	0	0	0
GUANICA	0	0	0	0	0	0	0	0	1	0	0	0
GUAYANILLA	0	0	0	0	0	0	0	0	0	0	0	0
PEÑUELAS	0	0	0	1	0	0	1	0	0	0	0	0
YAUCO	1	0	0	0	0	0	0	0	0	0	0	0
REGION METROPOLITANA	11	9	5	2	4	2	2	2	4	0	2	0
AREA DE CAROLINA	6	5	3	0	1	1	0	0	1	0	0	0
CANOVANAS	3	1	1	0	0	1	0	0	0	0	0	0
CAROLINA	2	4	2	0	0	0	0	0	1	0	0	0
LOIZA	1	0	0	0	1	0	0	0	0	0	0	0
TRUJILLO ALTO	0	0	0	0	0	0	0	0	0	0	0	0
AREA DE SAN JUAN	5	4	2	2	3	1	2	2	3	0	2	0
GUAYNABO	1	0	0	0	0	0	1	0	0	0	0	0
SAN JUAN	4	4	2	2	3	1	1	2	3	0	2	0
SUB REGION FAJARDO	2	1	0	0	0	0	0	0	0	0	0	0
CEIBA	0	0	0	0	0	0	0	0	0	0	0	0
CULEBRA	0	0	0	0	0	0	0	0	0	0	0	0
FAJARDO	0	0	0	0	0	0	0	0	0	0	0	0
LUQUILLO	0	0	0	0	0	0	0	0	0	0	0	0
RIO GRANDE	2	1	0	0	0	0	0	0	0	0	0	0
VIEQUES	0	0	0	0	0	0	0	0	0	0	0	0
P R NO ESPECIFICADO	0	0	0	0	0	0	0	0	0	0	0	0
NO RESIDENTE	0	1	0	0	0	0	0	0	1	0	0	0
DESCONOCIDOS	0	0	0	0	0	0	0	0	0	0	0	0

FUENTE: DEPARTAMENTO DE SALUD, SAPEESI, DIVISION DE ESTADISTICAS, SAN JUAN, PR.

SOURCE: DEPARTMENT OF HEALTH, ASPESIS, DIVISION OF STATISTICS, SAN JUAN, PR.

Tabla 65 - TASAS DE MORTALIDAD INFANTIL POR REGIONES DE SALUD, MUNICIPIO DE RESIDENCIA Y PRIMERAS SEIS CAUSAS ESPECIFICAS
 Table 65 - INFANT MORTALITY RATES BY HEALTH REGIONS, MUNICIPALITY OF RESIDENCE AND FIRST SIX SPECIFIC CAUSES
 PUERTO RICO, 1999

MUNICIPIOS MUNICIPALITIES	TOTAL		OTRAS COND PER OTHER PERINATA		DIS GESTAC LAR DIS LENGTH GES		INFECI PERI PE INFECT PERINAT		OTRAS COND RES OTHER RESP PER		RESPIRAT DISTR RESPI DISTRESS		MALF CONG CORA CONG MALF HEAR	
	Núm. Num.	Tasa Rate	Núm. Num.	Tasa Rate	Núm. Num.	Tasa Rate	Núm. Num.	Tasa Rate	Núm. Num.	Tasa Rate	Núm. Num.	Tasa Rate	Núm. Num.	Tasa Rate
TOTAL	632	10.6	97	1.6	106	1.8	56	0.9	55	0.9	51	0.9	25	0.4
REGION ARECIBO	79	10.8	8	1.1	15	2.0	4	0.5	2	0.3	5	0.7	3	0.4
AREA DE ARECIBO	42	10.7	6	1.5	10	2.5	2	0.5	0	-	1	0.3	1	0.3
ARECIBO	16	11.0	1	0.7	3	2.1	0	-	0	-	0	-	0	-
CAMUY	6	11.2	2	3.7	1	1.9	0	-	0	-	0	-	0	-
HATILLO	6	11.0	1	1.8	1	1.8	1	1.8	0	-	0	-	1	1.8
LARES	5	9.6	0	-	2	3.8	0	-	0	-	1	1.9	0	-
QUEBRADILLAS	0	-	0	-	0	-	0	-	0	-	0	-	0	-
UTUADO	9	18.9	2	4.2	3	6.3	1	2.1	0	-	0	-	0	-
AREA DE MANATI	37	10.9	2	0.6	5	1.5	2	0.6	2	0.6	4	1.2	2	0.6
BARCELONETA	5	14.0	0	-	0	-	0	-	0	-	0	-	1	2.8
CIALES	7	19.4	1	2.8	1	2.8	0	-	0	-	1	2.8	0	-
FLORIDA	1	5.0	0	-	0	-	0	-	0	-	0	-	0	-
MANATI	9	10.9	0	-	1	1.2	0	-	1	1.2	1	1.2	0	-
MOROVIS	3	5.1	0	-	0	-	0	-	0	-	0	-	0	-
VEGA BAJA	11	10.2	1	0.9	3	2.8	2	1.9	1	0.9	2	1.9	1	0.9
REGION BAYAMON	99	9.9	16	1.6	13	1.3	9	0.9	11	1.1	6	0.6	5	0.5
AREA BARRANQUITAS	20	9.1	1	0.5	6	2.7	2	0.9	4	1.8	2	0.9	0	-
BARRANQUITAS	1	2.1	0	-	0	-	0	-	0	-	0	-	0	-
COMERIO	3	11.6	1	3.9	1	3.9	0	-	1	3.9	0	-	0	-
COROZAL	6	11.0	0	-	1	1.8	1	1.8	1	1.8	1	1.8	0	-
NARANJITO	8	16.2	0	-	3	6.1	1	2.0	2	4.0	1	2.0	0	-
OROCQUIS	2	4.7	0	-	1	2.3	0	-	0	-	0	-	0	-
AREA DE BAYAMON	52	9.9	10	1.9	6	1.1	4	0.8	4	0.8	2	0.4	3	0.6
BAYAMON	38	10.6	9	2.5	5	1.4	2	0.6	3	0.8	2	0.6	3	0.8
TOA ALTA	6	5.7	0	-	1	1.0	1	1.0	0	-	0	-	0	-
VEGA ALTA	7	11.0	1	1.6	0	-	1	1.6	1	1.6	0	-	0	-
AREA DE CATAÑO	27	10.4	5	1.9	1	0.4	3	1.2	3	1.2	2	0.8	2	0.8
CATAÑO	9	17.5	1	1.9	1	1.9	1	1.9	2	3.9	1	1.9	0	-
DORADO	2	3.4	0	-	0	-	0	-	0	-	1	1.7	1	1.7
TOA BAJA	16	10.8	4	2.7	0	-	2	1.3	1	0.7	0	-	1	0.7
REGION DE CAGUAS	102	11.5	10	1.1	12	1.4	23	2.6	4	0.5	11	1.2	3	0.3
AREA DE CAGUAS	59	13.0	5	1.1	4	0.9	15	3.3	3	0.7	6	1.3	2	0.4
AGUAS BUENAS	7	14.2	0	-	1	2.0	0	-	1	2.0	1	2.0	0	-
CAGUAS	26	11.5	4	1.8	2	0.9	7	3.1	0	-	0	-	2	0.9
GURABO	10	17.4	0	-	0	-	3	5.2	1	1.7	2	3.5	0	-

Tabla 65 - TASAS DE MORTALIDAD INFANTIL POR REGIONES DE SALUD, MUNICIPIO DE RESIDENCIA Y PRIMERAS SEIS CAUSAS ESPECIFICAS
 Table 65 - INFANT MORTALITY RATES BY HEALTH REGIONS, MUNICIPALITY OF RESIDENCE AND FIRST SIX SPECIFIC CAUSES
 PUERTO RICO, 1999

MUNICIPIOS MUNICIPALITIES	TOTAL		OTRAS COND PER OTHER PERINATA		DIS GESTAC LAR DIS LENGTH GES		INFECI PERI PE INFECT PERINAT		OTRAS COND RES OTHER RESP PER		RESPIRAT DISTR RESPI DISTRESS		MALF CONG CORA CONG MALF HEAR	
	Núm. Num.	Tasa Rate	Núm. Num.	Tasa Rate	Núm. Num.	Tasa Rate	Núm. Num.	Tasa Rate	Núm. Num.	Tasa Rate	Núm. Num.	Tasa Rate	Núm. Num.	Tasa Rate
JUNCOS	8	13.9	1	1.7	0	-	3	5.2	1	1.7	2	3.5	0	-
SAN LORENZO	8	12.8	0	-	1	1.6	2	3.2	0	-	1	1.6	0	-
AREA DE CAYEY	22	12.7	2	1.2	4	2.3	5	2.9	1	0.6	1	0.6	1	0.6
AIBONITO	3	7.8	1	2.6	0	-	1	2.6	0	-	0	-	0	-
CAYEY	11	14.9	0	-	2	2.7	3	4.1	0	-	1	1.4	1	1.4
CIDRA	7	11.5	0	-	2	3.3	1	1.6	1	1.6	0	-	0	-
AREA DE HUMACAO	21	8.0	3	1.1	4	1.5	3	1.1	0	-	4	1.5	0	-
HUMACAO	4	4.3	2	2.1	0	-	0	-	0	-	1	1.1	0	-
LAS PIEDRAS	6	11.3	1	1.9	2	3.8	1	1.9	0	-	1	1.9	0	-
MAUNABO	2	10.8	0	-	0	-	1	5.4	0	-	1	5.4	0	-
NAGUABO	3	8.1	0	-	1	2.7	1	2.7	0	-	0	-	0	-
YABUCOA	5	8.4	0	-	1	1.7	0	-	0	-	1	1.7	0	-
REGION MAYAGUEZ	52	11.4	10	2.2	11	2.4	0	-	5	1.1	5	1.1	0	-
AREA DE MAYAGUEZ	31	9.8	5	1.6	8	2.5	0	-	2	0.6	3	0.9	0	-
AÑASCO	6	14.2	0	-	1	2.4	0	-	0	-	1	2.4	0	-
CABO ROJO	7	10.4	0	-	5	7.4	0	-	1	1.5	0	-	0	-
HORMIGUEROS	1	4.7	1	4.7	0	-	0	-	0	-	0	-	0	-
LAS MARIAS	0	-	0	-	0	-	0	-	0	-	0	-	0	-
MARICAO	1	9.3	0	-	0	-	0	-	0	-	1	9.3	0	-
MAYAGUEZ	13	9.5	3	2.2	2	1.5	0	-	1	0.7	0	-	0	-
RINCON	1	4.1	1	4.1	0	-	0	-	0	-	0	-	0	-
AREA DE SAN GERMAN	21	14.9	5	3.5	3	2.1	0	-	3	2.1	2	1.4	0	-
LAJAS	5	13.4	1	2.7	1	2.7	0	-	0	-	1	2.7	0	-
SABANA GRANDE	4	9.5	2	4.7	1	2.4	0	-	0	-	0	-	0	-
SAN GERMAN	11	17.9	2	3.2	1	1.6	0	-	2	3.2	1	1.6	0	-
SUB REGION AGUADILLA	54	15.7	10	2.9	6	1.7	6	1.7	2	0.6	4	1.2	4	1.2
AGUADA	5	8.0	2	3.2	0	-	1	1.6	0	-	0	-	1	1.6
AGUADILLA	7	7.8	0	-	1	1.1	1	1.1	0	-	2	2.2	0	-
ISABELA	4	6.5	1	1.6	1	1.6	0	-	0	-	0	-	1	1.6
MOCA	5	7.4	2	3.0	0	-	0	-	1	1.5	0	-	0	-
SAN SEBASTIAN	6	9.5	0	-	1	1.6	1	1.6	0	-	0	-	0	-
REGION PONCE	125	12.6	19	1.9	35	3.5	7	0.7	11	1.1	12	1.2	5	0.5
AREA DE GUAYAMA	26	13.7	6	3.2	6	3.2	3	1.6	1	0.5	3	1.6	0	-
ARROYO	8	28.0	2	7.0	2	7.0	1	3.5	1	3.5	1	3.5	0	-
GUAYAMA	3	3.9	1	1.3	0	-	0	-	0	-	0	-	0	-
PATILLAS	4	13.7	0	-	1	3.4	0	-	0	-	1	3.4	0	-

Tabla 65 - TASAS DE MORTALIDAD INFANTIL POR REGIONES DE SALUD, MUNICIPIO DE RESIDENCIA Y PRIMERAS SEIS CAUSAS ESPECIFICAS
 Table 65 - INFANT MORTALITY RATES BY HEALTH REGIONS, MUNICIPALITY OF RESIDENCE AND FIRST SIX SPECIFIC CAUSES
 PUERTO RICO, 1999

MUNICIPIOS MUNICIPALITIES	TOTAL		OTRAS COND PER OTHER PERINATA		DIS GESTAC LAR DIS LENGTH GES		INFECI PERI PE INFECT PERINAT		OTRAS COND RES OTHER RESP PER		RESPIRAT DISTR RESPI DISTRESS		MALF CONG CORA CONG MALF HEAR	
	Núm. Num.	Tasa Rate	Núm. Num.	Tasa Rate	Núm. Num.	Tasa Rate	Núm. Num.	Tasa Rate	Núm. Num.	Tasa Rate	Núm. Num.	Tasa Rate	Núm. Num.	Tasa Rate
SALINAS	11	19.9	3	5.4	3	5.4	2	3.6	0	-	1	1.8	0	-
AREA DE PONCE	76	12.2	11	1.8	23	3.7	3	0.5	7	1.1	3	0.5	5	0.8
ADJUNTAS	3	10.0	0	-	1	3.3	1	3.3	1	3.3	0	-	0	-
COAMO	10	14.9	0	-	4	6.0	0	-	1	1.5	1	1.5	0	-
JAYUYA	5	16.3	0	-	2	6.5	0	-	1	3.3	0	-	1	3.3
JUANA DIAZ	12	13.8	2	2.3	2	2.3	0	-	0	-	1	1.2	3	3.5
PONCE	32	10.4	8	2.6	12	3.9	1	0.3	2	0.7	0	-	0	-
SANTA ISABEL	5	11.1	1	2.2	1	2.2	0	-	0	-	0	-	1	2.2
VILLALBA	8	14.7	0	-	1	1.8	1	1.8	2	3.7	1	1.8	0	-
AREA DE YAUCO	23	12.5	2	1.1	6	3.3	1	0.5	3	1.6	6	3.3	0	-
GUANICA	5	15.2	0	-	2	6.1	1	3.0	0	-	1	3.0	0	-
GUAYANILLA	6	16.8	2	5.6	1	2.8	0	-	2	5.6	1	2.8	0	-
PEÑUELAS	5	10.5	0	-	1	2.1	0	-	1	2.1	1	2.1	0	-
YAUCO	7	10.4	0	-	2	3.0	0	-	0	-	3	4.5	0	-
REGION METROPOLITANA	127	9.7	25	1.9	15	1.2	8	0.6	16	1.2	9	0.7	7	0.5
AREA DE CAROLINA	41	8.0	5	1.0	2	0.4	4	0.8	5	1.0	4	0.8	2	0.4
CANOVANAS	7	8.5	0	-	0	-	1	1.2	0	-	0	-	0	-
CAROLINA	20	7.3	4	1.5	0	-	1	0.4	0	-	2	0.7	2	0.7
LOIZA	6	14.7	0	-	1	2.5	2	4.9	2	4.9	0	-	0	-
TRUJILLO ALTO	8	6.9	1	0.9	1	0.9	0	-	3	2.6	2	1.7	0	-
AREA DE SAN JUAN	86	10.9	20	2.5	13	1.6	4	0.5	11	1.4	5	0.6	5	0.6
GUAYNABO	11	7.5	5	3.4	1	0.7	0	-	1	0.7	0	-	1	0.7
SAN JUAN	74	11.5	15	2.3	12	1.9	4	0.6	10	1.6	5	0.8	4	0.6
SUB REGION FAJARDO	40	17.3	8	3.5	4	1.7	4	1.7	10	4.3	2	0.9	0	-
CEIBA	3	10.8	1	3.6	0	-	0	-	1	3.6	0	-	0	-
CULEBRA	0	-	0	-	0	-	0	-	0	-	0	-	0	-
FAJARDO	5	7.2	1	1.4	1	1.4	1	1.4	1	1.4	0	-	0	-
LUQUILLO	3	8.9	1	3.0	1	3.0	0	-	1	3.0	0	-	0	-
RIO GRANDE	9	10.7	1	1.2	0	-	1	1.2	2	2.4	1	1.2	0	-
VIEQUES	0	-	0	-	0	-	0	-	0	-	0	-	0	-
P R NO ESPECIFICADO	0	-	0	-	0	-	0	-	0	-	0	-	0	-
NO RESIDENTE	0	-	0	-	0	-	0	-	0	-	0	-	0	-
DESCONOCIDOS	0	-	0	-	0	-	0	-	0	-	0	-	0	-

FUENTE: DEPARTAMENTO DE SALUD, SAPEESI, DIVISION DE ESTADISTICAS, SAN JUAN, PUERTO RICO
 SOURCE: DEPARTMENT OF HEALTH, ASPEESI, DIVISION OF STATISTICS, SAN JUAN, PUERTO RICO.

Tabla 66 - MORTALIDAD INFANTIL POR CAUSAS Y PESO AL NACER
 Table 66 - INFANT MORTALITY BY CAUSE AND BIRTHWEIGHT
 PUERTO RICO, 1999

CAUSAS - CAUSES	PESO AL NACER - BIRTHWEIGHT							
	TOTAL	< 1 LB	1 LB 2 LBS-3 OZ	2 LBS-4 OZ 3 LBS-4 OZ	3 LBS-5 OZ 4 LBS-6 OZ	4 LBS-7 OZ 5 LBS-8 OZ	5 LBS-9 OZ 6 LBS-9 OZ	6 LBS-10 OZ 7 LBS-11 OZ
TODAS LAS CAUSAS ALL CAUSES	632	12	206	100	75	60	81	65
OTRAS CONDICIONES PERINATALES OTHER PERINATAL CONDITION	106	1	31	15	14	10	17	9
DESORDENES RELACIONADOS CON GETACION CORTA Y MALNUTRICION DISORDER RELATED TO LENGTH OF GETATION AND FETAL MALNUTRITION	97	9	68	12	5	3	0	0
MALFORMACIONES CONGENITAS, DEFORMIDADES Y ANOMALIAS CROMOSOMICAS CONGENITAL MALFORMATIONS, DEFORMATIONS AND CHROMOSOMAL ABNORMALITIES	75	0	5	9	14	8	19	14
SEPSIS BACTERIANA DEL RECIEN NACIDO BACTERIAL SEPSIS OF NEWBORN	55	0	22	9	7	10	3	3
OTROS TRASTORNOS RESPIRATORIOS ORIGINADOS EN EL PERIODO PERINATAL OTHER RESPIRATORY CONDITIONS ORIGINATING IN THE PERINATAL PERIOD	55	0	13	11	9	6	8	7
DIFICULTAD RESPIRATORIA DEL RECIEN NACIDO RESPIRATORY DISTRESS OF NEWBORN	51	1	26	10	7	1	2	2
OTRAS Y NO ESPECIFICADAS ENFERMEDADES DEL SISTEMA RESPIRATORIO OTHER AND UNSPECIFIED DISEASES OF RESPIRATORY SYSTEM	23	0	8	4	2	0	1	5
ENFERMEDADES DEL SISTEMA CIRCULATORIO DISEASES OF THE CIRCULATORY SYSTEM	19	0	1	4	1	3	3	5
SEPTICEMIA SEPTICEMIA	17	0	6	2	2	3	2	2
NEWBORN AFFECTED BY MATERNAL FACTORS AND BY COMPLICATIONS OF PREGNANCY, LABOR AND DELIVERY	16	1	10	0	0	1	3	1
OTRAS CAUSAS OTHER CAUSES	118	0	16	24	14	15	23	17

Tabla 66 - MORTALIDAD INFANTIL POR CAUSAS Y PESO AL NACER
 Table 66 - INFANT MORTALITY BY CAUSE AND BIRTHWEIGHT
 PUERTO RICO, 1999

CAUSAS CAUSES	PESO AL NACER - BIRTHWEIGHT				
	7 LBS-12 OZ 8 LBS-13 OZ	8 LBS-14 OZ 9 LBS-14 OZ	9 LBS-15 OZ 11 LBS	11 LBS-1 OZ Y MAS	NO ESPECIFICADO
TODAS LAS CAUSAS ALL CAUSES	19	2	1	0	11
OTRAS CONDICIONES PERINATALES OTHER PERINATAL CONDITION	9	0	0	0	0
DESORDENES RELACIONADOS CON GETACION CORTA Y MALNUTRICION DISORDER RELATED TO LENGTH OF GETATION AND FETAL MALNUTRITION	0	0	0	0	0
MALFORMACIONES CONGENITAS, DEFORMIDADES Y ANOMALIAS CROMOSOMICAS CONGENITAL MALFORMATIONS, DEFORMATIONS AND CHROMOSOMAL ABNORMALITIES	4	0	0	0	2
SEPSIS BACTERIANA DEL RECIEN NACIDO BACTERIAL SEPSIS OF NEWBORN	1	0	0	0	0
OTROS TRASTORNOS RESPIRATORIOS ORIGINADOS EN EL PERIODO PERINATAL OTHER RESPIRATORY CONDITIONS ORIGINATING IN THE PERINATAL PERIOD	0	0	0	0	1
DIFICULTAD RESPIRATORIA DEL RECIEN NACIDO RESPIRATORY DISTRESS OF NEWBORN	0	0	0	0	2
OTRAS Y NO ESPECIFICADAS ENFERMEDADES DEL SISTEMA RESPIRATORIO OTHER AND UNSPECIFIED DISEASES OF RESPIRATORY SYSTEM	2	0	0	0	1
ENFERMEDADES DEL SISTEMA CIRCULATORIO DISEASES OF THE CIRCULATORY SYSTEM	1	0	1	0	0
SEPTICEMIA SEPTICEMIA	0	0	0	0	0
NEWBORN AFFECTED BY MATERNAL FACTORS AND BY COMPLICATIONS OF PREGNANCY, LABOR AND DELIVERY	0	0	0	0	0
OTRAS CAUSAS OTHER CAUSES	2	2	0	0	5

FUENTE DEPARTAMENTO DE SALUD, SAPEESI, DIVISION DE ESTADISTICAS, SAN JUAN, PUERTO RICO
 SOURCE DEPARTMENT OF HEALTH, ASPESIS, DIVISION OF STATISTICS, SAN JUAN, PUERTO RICO

Tabla 67 - MORTALIDAD INFANTIL POR SEXO, PESO AL NACER Y EDAD DE LA MADRE
 Table 67 - INFANT MORTALITY BY SEX, BIRTHWEIGHT AND MOTHER'S AGE
 PUERTO RICO, 1999

EDAD DE LA MADRE MOTHER'S AGE	PESO AL NACER - BIRTHWEIGHT											
	TOTAL			MENOS DE 1 LB			1 LB - 2LBS 3 OZ			2 LBS 4 OZ - 3 LBS 4 OZ		
	TOTAL	HOMBRES MALES	MUJERES FEMALES	TOTAL	HOMBRES MALES	MUJERES FEMALES	TOTAL	HOMBRES MALES	MUJERES FEMALES	TOTAL	HOMBRES MALES	MUJERES FEMALES
TOTAL	632	328	304	12	2	10	206	101	105	100	49	51
MENOS DE 12 AÑOS	0	0	0	0	0	0	0	0	0	0	0	0
12	1	1	0	0	0	0	1	1	0	0	0	0
13	3	0	3	0	0	0	2	0	2	0	0	0
14	5	1	4	0	0	0	3	0	3	1	1	0
15	11	8	3	0	0	0	1	1	0	3	1	2
16	28	14	14	2	0	2	8	6	2	8	2	6
17	44	28	16	0	0	0	18	11	7	8	6	2
18	35	13	22	0	0	0	14	7	7	7	2	5
19	38	20	18	0	0	0	12	8	4	3	0	3
20 - 24	189	97	92	4	1	3	63	27	36	28	14	14
25 - 29	126	66	60	1	0	1	36	20	16	26	13	13
30 - 34	93	53	40	3	1	2	36	14	22	9	7	2
35 - 39	38	18	20	2	0	2	8	4	4	6	3	3
40 - 44	8	3	5	0	0	0	3	1	2	1	0	1
45 - 49	1	1	0	0	0	0	0	0	0	0	0	0
50 - 54	0	0	0	0	0	0	0	0	0	0	0	0
55 +	0	0	0	0	0	0	0	0	0	0	0	0
NO ESPECIFICADA	12	5	7	0	0	0	1	1	0	0	0	0

Tabla 67 - MORTALIDAD INFANTIL POR SEXO, PESO AL NACER Y EDAD DE LA MADRE
 Table 67 - INFANT MORTALITY BY SEX, BIRTHWEIGHT AND MOTHER'S AGE
 PUERTO RICO, 1999

EDAD DE LA MADRE MOTHER'S AGE	PESO AL NACER - BIRTHWEIGHT											
	3 LBS 5 OZ - 4 LBS 6 OZ			4 LBS 7 OZ - 5 LBS 8 OZ			5 LBS 9 OZ - 6 LBS 9 OZ			6 LBS 10 OZ - 7 LBS 11 OZ		
	TOTAL	HOMBRES MALES	MUJERES FEMALES	TOTAL	HOMBRES MALES	MUJERES FEMALES	TOTAL	HOMBRES MALES	MUJERES FEMALES	TOTAL	HOMBRES MALES	MUJERES FEMALES
TOTAL	75	45	30	60	34	26	81	42	39	65	38	27
MENOS DE 12 AÑOS	0	0	0	0	0	0	0	0	0	0	0	0
12	0	0	0	0	0	0	0	0	0	0	0	0
13	1	0	1	0	0	0	0	0	0	0	0	0
14	0	0	0	0	0	0	1	0	1	0	0	0
15	2	1	1	2	2	0	0	0	0	3	3	0
16	1	1	0	3	3	0	3	1	2	2	0	2
17	5	4	1	2	1	1	7	4	3	3	1	2
18	2	0	2	3	1	2	7	1	6	1	1	0
19	8	4	4	4	3	1	4	2	2	5	2	3
20 - 24	24	16	8	18	9	9	23	11	12	25	18	7
25 - 29	13	6	7	11	6	5	21	12	9	11	5	6
30 - 34	12	10	2	8	5	3	11	7	4	11	6	5
35 - 39	6	2	4	6	2	4	4	4	0	2	1	1
40 - 44	0	0	0	2	1	1	0	0	0	1	1	0
45 - 49	0	0	0	1	1	0	0	0	0	0	0	0
50 - 54	0	0	0	0	0	0	0	0	0	0	0	0
55 +	0	0	0	0	0	0	0	0	0	0	0	0
NO ESPECIFICADA	1	1	0	0	0	0	0	0	0	1	0	1

Tabla 67 - MORTALIDAD INFANTIL POR SEXO, PESO AL NACER Y EDAD DE LA MADRE
 Table 67 - INFANT MORTALITY BY SEX, BIRTHWEIGHT AND MOTHER'S AGE
 PUERTO RICO, 1999

EDAD DE LA MADRE MOTHER'S AGE	PESO AL NACER - BIRTHWEIGHT														
	7 LBS 12 OZ - 8 LBS 13 OZ			8 LBS 14 OZ - 9 LBS 14 OZ			9 LBS 15 OZ - 11 LBS			11 LBS 1 OZ Y MAS			NO ESPECIFICADO-UNSPECIFIED		
	TOTAL	HOMBRES MALES	MUJERES FEMALES	TOTAL	HOMBRES MALES	MUJERES FEMALES	TOTAL	HOMBRES MALES	MUJERES FEMALES	TOTAL	HOMBRES MALES	MUJERES FEMALES	TOTAL	HOMBRES MALES	MUJERES FEMALES
TOTAL	19	11	8	2	1	1	1	0	1	0	0	0	11	5	6
MENOS DE 12 AÑOS	0	0	0	0	0	0	0	0	0	0	0	0	0	0	0
12	0	0	0	0	0	0	0	0	0	0	0	0	0	0	0
13	0	0	0	0	0	0	0	0	0	0	0	0	0	0	0
14	0	0	0	0	0	0	0	0	0	0	0	0	0	0	0
15	0	0	0	0	0	0	0	0	0	0	0	0	0	0	0
16	1	1	0	0	0	0	0	0	0	0	0	0	0	0	0
17	1	1	0	0	0	0	0	0	0	0	0	0	0	0	0
18	1	1	0	0	0	0	0	0	0	0	0	0	0	0	0
19	1	1	0	1	0	1	0	0	0	0	0	0	0	0	0
20 - 24	4	1	3	0	0	0	0	0	0	0	0	0	0	0	0
25 - 29	5	2	3	1	1	0	0	0	0	0	0	0	1	1	0
30 - 34	2	2	0	0	0	0	0	0	0	0	0	0	1	1	0
35 - 39	4	2	2	0	0	0	0	0	0	0	0	0	0	0	0
40 - 44	0	0	0	0	0	0	1	0	1	0	0	0	0	0	0
45 - 49	0	0	0	0	0	0	0	0	0	0	0	0	0	0	0
50 - 54	0	0	0	0	0	0	0	0	0	0	0	0	0	0	0
55 +	0	0	0	0	0	0	0	0	0	0	0	0	0	0	0
NO ESPECIFICADA	0	0	0	0	0	0	0	0	0	0	0	0	9	3	6

FUENTE: DEPARTAMENTO DE SALUD, SAPEESI, DIVISION DE ESTADISTICAS, SAN JUAN, PUERTO RICO
 SOURCE: DEPARTMENT OF HEALTH, ASPEESI, DIVISION OF STATISTICS, SAN JUAN, PUERTO RICO

Tabla 68 - MORTALIDAD INFANTIL POR PERIODO DE GESTACION Y PESO AL NACER
 Table 68 - INFANT MORTALITY BY GESTATION AND BIRTHWEIGHT
 PUERTO RICO, 1999

PESO AL NACER BIRTHWEIGHT	TOTAL	PERIODO DE GESTACION - GESTATIONAL PERIOD								
		<20 Semanas/Weeks	20-27 Semanas/Weeks	28 Semanas/Weeks	29-31 Semanas/Weeks	32-35 Semanas/Weeks	36 Semanas/Weeks	37-39 Semanas/Weeks	40 ó Más Semanas/Weeks	NO ESPEC. UNSPEC.
TOTAL	632	0	203	30	83	99	31	123	52	11
MENOS DE 1 LIBRA LESS THAN 1 POUND	12	0	11	0	0	1	0	0	0	0
1 LB. - 2LBS. 3 OZ.	206	0	152	14	24	8	0	5	2	1
2 LBS. 4 OZ. - 3 LBS. 4 OZ.	100	0	34	13	36	13	1	1	2	0
3 LBS. 5 OZ. - 4 LBS. 6. OZ.	75	0	3	2	19	35	2	11	3	0
4 LBS. 7 OZ. - 5 LBS. 8 OZ.	60	0	1	1	3	24	13	11	7	0
5 LBS. 9 OZ. - 6 LBS. 9 OZ.	81	0	1	0	1	15	8	41	15	0
6 LBS. 10 OZ. - 7 LBS. 11 OZ.	65	0	1	0	0	2	6	39	17	0
7 LBS. 12 OZ. - 8 LBS. 13 OZ.	19	0	0	0	0	0	1	12	5	1
8 LBS. 14 OZ. - 9 LBS. 14 OZ.	2	0	0	0	0	0	0	1	1	0
9 LBS. 15 OZ. - 11 LBS.	1	0	0	0	0	0	0	1	0	0
11 LBS. 1 OZ. Y MAS	0	0	0	0	0	0	0	0	0	0
NO ESPEC. - UNSPEC.	11	0	0	0	0	1	0	1	0	9

FUENTE: DEPARTAMENTO DE SALUD, SAPEESI, DIVISION DE ESTADISTICAS, SAN JUAN, PUERTO RICO.

SOURCE: DEPARTMENT OF HEALTH, ASPESIS, DIVISION OF STATISTICS, SAN JUAN, PUERTO RICO.

*Mortalidad
Fetal y Materna*



Tabla 69 - MUERTES FETALES POR MES Y SEXO
 Table 69 - FETAL DEATHS BY MONTH AND SEX
 PUERTO RICO, 1999

MES MONTH	1999				1998				1997			
	TOTAL	TASA RATE	HOMBRES MALES	MUJERES FEMALES	TOTAL	TASA RATE	HOMBRES MALES	MUJERES FEMALES	TOTAL	TASA RATE	HOMBRES MALES	MUJERES FEMALES
TOTAL	* 684	0	354	328	* 692	0.1	362	324	* 708	0.1	372	329
ENERO JANUARY	47	0	29	18	* 55	0.1	26	27	62	0.1	27	34
FEBRERO FEBRUARY	46	0	24	22	57	0.1	32	25	45	0.1	20	25
MARZO MARCH	* 56	0	23	32	61	0.1	29	32	* 43	0.1	22	21
ABRIL APRIL	54	0	34	20	47	0.1	27	20	41	0.1	22	19
MAYO MAY	54	0	30	24	48	0.1	26	22	57	0.1	37	20
JUNIO JUNE	67	0	27	40	* 59	0.1	29	28	56	0.1	28	26
JULIO JULY	45	0	29	16	64	0.1	38	26	74	0.2	39	35
AGOSTO AUGUST	70	0	43	27	57	0.1	29	28	70	0.1	38	31
SEPTIEMBRE SEPTEMBER	* 61	0	30	30	58	0.1	25	33	72	0.1	37	35
OCTUBRE OCTOBER	72	0	26	46	* 62	0.1	31	30	63	0.1	33	29
NOVIEMBRE NOVEMBER	55	0	32	23	* 68	0.2	43	24	74	0.1	40	33
DICIEMBRE DECEMBER	57	0	27	30	56	0.1	27	29	51	0.1	30	21

*TOTAL 1NCLUYE SEXO NO ESPECIFICADO

TOTAL INCLUDES UNSPECIFIED SEX

FUENTE: DEPARTAMENTO DE SALUD, SAPEESI, DIVISION DE ESTADISTICAS, SAN JUAN, PUERTO RICO.

SOURCE: DEPARTMENT OF HEALTH, ASPESIS, DIVISION OF STATISTICS, SAN JUAN, PUERTO RICO.

Tabla 70 - MUERTES FETALES POR EDAD DE LA MADRE Y MULTIPLICIDAD DEL PARTO
 Table 70 - FETAL DEATHS BY AGE OF MOTHER AND PLURALITY OF BIRTHS
 PUERTO RICO, 1999

EDAD DE LA MADRE MOTHER'S AGE	TOTAL	MULTIPLICIDAD DEL PARTO - MULTIPLICITY OF LABOR				
		SENCILLO SINGLE	DOBLE TWIN	TRIPLE TRIPLE	CUADRUPLE O MAS QUADRUPLE OR MORE	NO ESPC. UNSPEC.
TOTALES	684	633	49	1	1	0
MENOR DE 12 AÑOS UNDER 12 YEARS	0	0	0	0	0	0
12	0	0	0	0	0	0
13	2	0	2	0	0	0
14	2	2	0	0	0	0
15	17	17	0	0	0	0
16	28	28	0	0	0	0
17	35	32	3	0	0	0
18	34	32	1	1	0	0
19	31	26	5	0	0	0
20 - 24	172	159	13	0	0	0
25 - 29	146	129	17	0	0	0
30 - 34	127	121	6	0	0	0
35 - 39	64	63	0	0	1	0
40 - 44	12	11	1	0	0	0
45 - 49	1	1	0	0	0	0
50 - 54	0	0	0	0	0	0
55 +	0	0	0	0	0	0
EDAD NO ESPECIFICADA UNSPECIFIED AGE	13	12	1	0	0	0

FUENTE: DEPARTAMENTO DE SALUD, SAPEESI, DIVISION DE ESTADISTICAS. SAN JUAN, PR.

SOURCE: DEPARTMENT OF HEALTH, ASPESIS, DIVISION OF STATISTICS, SAN JUAN, PR.

Tabla 71 - MUERTES FETALES POR CAUSAS Y PESO DEL FETO
 Table 71 - FETAL DEATHS BY CAUSES AND WEIGHT OF FETUS
 PUERTO RICO, 1999

CAUSAS CAUSES	TOTAL	< 1LB	1 LB 2 LBS-3 OZ	2 LBS-4 OZ 3 LBS-4 OZ	3 LBS-5 OZ 4 LBS-6 OZ	4 LBS-7 OZ 5 LBS-8 OZ	5 LBS-9 OZ 6 LBS-9 OZ
TODAS LAS CAUSAS ALL CAUSES	684	122	271	71	45	53	26
OTRAS CONDICIONES ORIGINADAS EN EL PERIODO PERINATAL OTHER CONDITIONS ORIGINATING IN THE PERINATAL PERIOD (P80 - P969)	188	32	63	28	16	17	6
TRASTORNOS RELACIONADOS CON DURACION CORTA DE LA GESTACION Y CON BAJO PESO AL NACER, NO CLASIFICADOS EN OTRA PARTE DISORDERS RELATED TO SHORT GESTATION AND LOW BIRTH WEIGHT, NOT ELSEWHERE CLASSIFIED (P07 - P073)	120	44	62	1	2	0	1
FETO AFECTADO POR COMPLICACIONES DE PLACENTA, CORDON Y MEMBRANAS FETUS AFFECTED BY COMPLICATIONS OF PLACENTA, CORD AND MEMBRANES (P02 - P029)	101	9	35	10	11	11	8
HIPOXIA INTRAUTERINA Y ASFIXIA AL NACER INTRAUTERINE HYPOXIA AND BIRTH ASPHYXIA (P20 -P219)	65	7	18	7	6	6	5
MALFORMACIONES CONGENITAS, DEFORMIDADES Y ANOMALIAS CROMOSOMICAS CONGENITAL MALFORMATIONS, DEFORMATIONS AND CHROMOSOMAL ABNORMALITIES (Q00 - Q999)	50	10	17	9	3	2	2
FETO AFECTADO POR COMPLICACIONES DEL EMBARAZO FETUS AFFECTED BY MATERNAL COMPLICATIONS OF PREGNANCY (P01 - P019)	49	11	29	3	0	1	1
DIFICULTAD RESPIRATORIA RESPIRATORY DISTRESS (P22 - P229)	33	3	13	4	4	5	1
TRASTORNOS CARDIOVASCULARES ORIGINADOS EN EL PERIODO PERINATAL CARDIOVASCULAR DISORDER ORIGINATING IN THE PERINATAL PERIOD (P29 - P299)	29	3	12	3	2	5	1
HIPERTENCION QUE COMPLICA EL EMBARAZO, PARTO Y PERPUERIO (O10 - O11,O13 - O16) SINDROME DEL RECIEN NACIDO DE MADRE DIABETICA SYNDROME OF INFANT OF A DIABETIC MOTHER (P700-P702)	5	1	1	0	0	1	0
OTRAS CAUSAS OTHER CAUSES	35	1	18	4	1	3	1

Tabla 71 - MUERTES FETALES POR CAUSAS Y PESO DEL FETO
 Table 71 - FETAL DEATHS BY CAUSES AND WEIGHT OF FETUS
 PUERTO RICO, 1999

CAUSAS CAUSES	6 LBS-10 OZ 7 LBS-11 OZ	7 LBS-12 OZ 8 LBS-13 OZ	8 LBS-14 OZ 9 LBS-14 OZ	9 LBS-15 OZ 11 LBS	11 LBS-1 OZ Y MAS	NO ESPEC.
TODAS LAS CAUSAS ALL CAUSES	34	11	5	1	2	43
OTRAS CONDICIONES ORIGINADAS EN EL PERIODO PERINATAL OTHER CONDITIONS ORIGINATING IN THE PERINATAL PERIOD (P80 - P969)	11	5	0	1	0	9
TRASTORNOS RELACIONADOS CON DURACION CORTA DE LA GESTACION Y CON BAJO PESO AL NACER, NO CLASIFICADOS EN OTRA PARTE DISORDERS RELATED TO SHORT GESTATION AND LOW BIRTH WEIGHT, NOT ELSEWHERE CLASSIFIED (P07 - P073)	0	0	0	0	0	10
FETO AFECTADO POR CMLPLICACIONES DE PLACENTA, CORDON Y MEMBRANAS FETUS AFFECTED BY COMPLICATIONS OF PLACENTA, CORD AND MEMBRANES (P02 - P029)	11	1	0	0	1	4
HIPOXIA INTRAUTERINA Y ASFIXIA AL NACER INTRAUTERINE HYPOXIA AND BIRTH ASPHYXIA (P20 - P219)	6	1	0	0	1	8
MALFORMACIONES CONGENITAS, DEFORMACIONES Y ANOMALIAS CROMOSOMICAS CONGENITAL MALFORMATIONS, DEFORMATIONS AND CHROMOSOMAL ABNORMALITIES (Q00 - O999)	1	0	0	0	0	6
FETO AFECTADO POR CMLPLICACIONES DEL EMBARAZO FETUS AFFECTED BY MATERNAL COMPLICATIONS OF PREGNANCY (P01 - P019)	1	1	0	0	0	2
DIFICULTAD RESPIRATORIA RESPIRATORY DISTRESS (P22 - P229)	1	0	0	0	0	2
TRASTORNOS CARDIOVASCULARES ORIGINADOS EN EL PERIODO PERINATAL CARDIOVASCULAR DISORDER ORIGINATING IN THE PERINATAL PERIOD (P29 - P299)	2	1	0	0	0	0
HIPERTENCION QUE COMPLICA EL EMBARAZO, PARTO Y PERPUERIO (O10 - O11, O13 - O16) SINDROME DEL RECIEN NACIDO DE MADRE DIABETICA SYNDROME OF INFANT OF A DIABETIC MOTHER (P700-P702)	0	1	1	0	0	0
OTRAS CAUSAS OTHER CAUSES	1	1	3	0	0	2

FUENTE: DEPARTAMENTO DE SALUD, SAPEESI, DIVISION DE ESTADISTICAS, SAN JUAN, PUERTO RICO.

SOURCE: DEPARTMENT OF HEALTH, ASPESIS, DIVISION OF STATISTICS, SAN JUAN, PUERTO RICO.

Tabla 72 - MUERTES FETALES POR PERIODO DE GESTACION Y PESO DEL FETO
 Table 72 - FETAL DEATHS BY PERIOD OF GESTATION AND WEIGHT OF FETUS
 PUERTO RICO, 1999

PESO DEL FETO WEIGHT OF FETUS	TOTAL	20-27 SEMANAS WEEKS	28 SEMANAS WEEKS	29-31 SEMANAS WEEKS	32-35 SEMANAS WEEKS	36 SEMANAS WEEKS	37-39 SEMANAS WEEKS	40 O MAS SEMANAS WEEKS	NO ESPEC. UNSPEC.
TOTAL	684	386	26	59	80	30	68	26	9
MENOS DE 1 LB LESS THAN 1 POUND	122	116	1	3	1	0	1	0	0
1 LB - 2 LBS 3 OZ	271	225	13	22	8	1	1	1	0
2 LBS 4 OZ - 3 LBS 4 OZ	71	22	8	16	19	3	1	1	1
3 LBS 5 OZ - 4 LBS 6 OZ	45	6	1	8	19	2	7	2	0
4 LBS 7 OZ - 5 LBS 8 OZ	53	3	1	4	14	10	17	4	0
5 LBS 9 OZ - 6 LBS 9 OZ	26	0	0	0	6	3	13	4	0
6 LBS 10 OZ - 7 LBS 11 OZ	34	0	0	0	2	5	17	10	0
7 LBS 12 OZ - 8 LBS 13 OZ	11	0	0	0	3	2	5	1	0
8 LBS 14 OZ - 9 LBS 14 OZ	5	0	0	0	0	1	2	2	0
9 LBS 15 OZ - 11 LBS	1	0	0	0	0	0	1	0	0
11 LBS 1 OZ - Y MAS	2	0	0	0	0	0	2	0	0
MORE THAN 11 POUNDS									
PESO NO ESPECIFICADO UNSPECIFIED WEIGHT	43	14	2	6	8	3	1	1	8

FUENTE: DEPARTAMENTO DE SALUD, SAPEESI, DIVISION DE ESTADISTICAS, SAN JUAN, PUERTO RICO.

SOURCE: DEPARTMENT OF HEALTH, ASPEESI, DIVISION OF STATISTICS, SAN JUAN, PUERTO RICO.

Tabla 73 - MUERTES FETALES POR METODO DEL PARTO Y MES EN QUE COMENZO EL CUIDADO PRENATAL
 Table 73 - FETAL DEATHS BY METHOD OF DELIVERY AND MONTH PRENATAL CARE BEGAN
 PUERTO RICO, 1999

MES EN QUE COMENZO EL CUIDADO PRENATAL MONTH PRENATAL CARE BEGAN	TOTAL	METODO DEL PARTO - METHOD OF DELIVERY					
		VAGINAL - VAGINAL		CESAREA - CESAREAN		NO ESPEC. - UNSPEC.	
		NUMERO	%	NUMERO	%	NUMERO	%
TOTAL	684	583	85.2	101	14.8	0	0
NO TUVO - NONE	47	44	93.6	3	6.4	0	0
1ER MES - 1ST MONTH	107	91	85	16	15	0	0
2DO MES - 2ND MONTH	277	232	83.8	45	16.2	0	0
3ER MES - 3RD MONTH	124	110	88.7	14	11.3	0	0
4TO MES - 4TH MONTH	42	34	81	8	19	0	0
5TO MES - 5TH MONTH	29	25	86.2	4	13.8	0	0
6TO MES - 6TH MONTH	13	11	84.6	2	15.4	0	0
7MO MES - 7TH MONTH	8	6	75	2	25	0	0
8VO MES - 8TH MONTH	9	7	77.8	2	22.2	0	0
9NO MES - 9TH MONTH	0	0	0	0	0	0	0
NO ESPECIFICADO - UNSPECIFIED	28	23	82.1	5	17.9	0	0

FUENTE: DEPARTAMENTO DE SALUD, SAPEESI, DIVISION DE ESTADISTICAS, SAN JUAN, PR.

SOURCE: DEPARTMENT OF HEALTH, ASPESES, DIVISION OF STATISTICS, SAN JUAN, PR.

Gráfica 15
 MUERTES FETALES POR METODO DEL PARTO Y MES EN QUE COMENZO EL CUIDADO PRENATAL
 PUERTO RICO, 1999

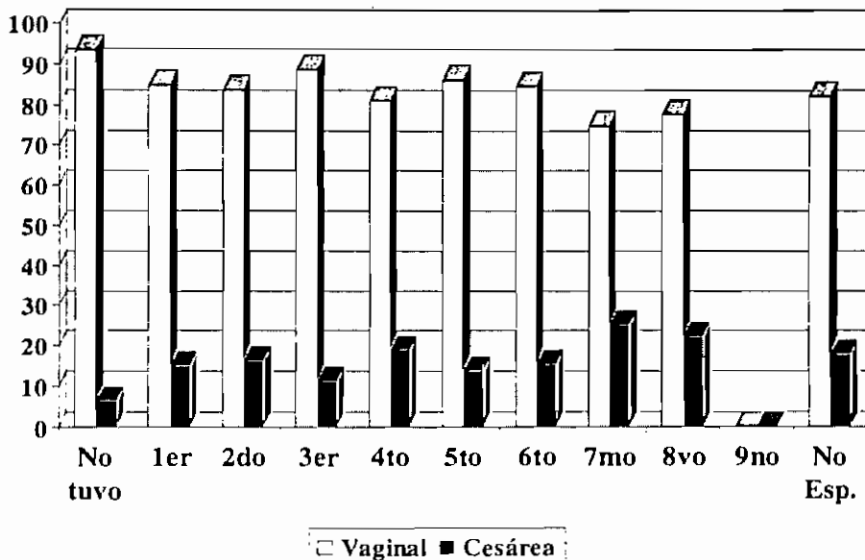

FUENTE: DEPARTAMENTO DE SALUD, SAPEESI, DIVISION DE ESTADISTICAS, SAN JUAN, PR.
 SOURCE: DEPARTMENT OF HEALTH, ASPESES, DIVISION OF STATISTICS, SAN JUAN, PR.

Tabla 74 - MUERTES FETALES POR FACTORES MEDICOS DE RIESGO EN ESTE EMBARAZO Y EDAD DE LA MADRE
 Table 74 - FETAL DEATHS BY MEDICAL RISK FACTORS DURING THIS PREGNANCY AND AGE OF MOTHER
 PUERTO RICO, 1999

FACTORES MEDICOS DE RIESGO MEDICAL RISK FACTORS	TOTAL 1/	EDAD DE LA MADRE - AGE OF MOTHER								
		< 15	15-19	20-24	25-29	30-34	35-39	40-44	45 +	EDAD DESC. UNSPEC.
TOTAL DE MUERTES FETALES TOTAL OF FETAL DEATHS	684	4	145	172	146	127	64	12	1	13
SIN RIESGO - WITHOUT RISK	395	2	101	105	78	67	29	7	1	5
CON RIESGO - WITH RISK	272	2	40	66	64	55	33	5	0	7
DESCONOCIDOS - UNSPECIFIED	17	0	4	1	4	5	2	0	0	1
RIESGOS - RISKS FACTORS	329	4	45	77	75	68	46	6	0	8
ANEMIA (HCT < 30 / HGB < 10)	27	2	3	10	3	3	5	0	0	1
HIPERTENSION ASOCIADA CON EMBARAZO HYPERTENSION PREGNANCY ASSOCIATED	32	0	4	7	8	7	5	0	0	1
DIABETES	40	0	3	9	11	9	8	0	0	0
HIPERTENSION, CRONICA HYPERTENSION, CHRONIC	17	0	0	3	1	6	7	0	0	0
ENFERMEDAD CARDIACA CARDIAC DISEASE	3	0	0	1	0	1	1	0	0	0
ENFERMEDAD DEL PULMON ACUTE OR CHRONIC LUNG DISEASE	5	0	1	1	1	1	1	0	0	0
SENSIBILIZACION AL FACTOR RH RH SENSITIZATION	2	0	0	1	0	1	0	0	0	0
HEMORRAGIA UTERINA UTERINE BLEEDING	7	0	1	0	3	2	1	0	0	0
HIDRAMNIOS / OLIGOHIDRAMNIOS	26	0	2	6	6	3	7	1	0	1
CERVIX INCOMPETENTE INCOMPETENT CERVIX	41	0	4	9	14	11	2	1	0	0
ECLAMPSIA	5	0	2	1	1	0	0	1	0	0
TODAS LAS DEMAS - OTHERS	124	2	25	29	27	24	9	3	0	5

1/ LA SUMA DE LOS RIESGOS ES MAYOR QUE EL TOTAL DE MUERTES FETALES CON RIESGO, YA QUE HUBO MADRES CON MAS DE UN RIESGO

FUENTE: DEPARTAMENTO DE SALUD, SAPEESI, DIVISION DE ESTADISTICAS, SAN JUAN, PUERTO RICO.

SOURCE: DEPARTMENT OF HEALTH, ASPESIS, DIVISION OF STATISTICS, SAN JUAN, PUERTO RICO.

Tabla 75 - MUERTES FETALES POR MUNICIPIO DE OCURRENCIA, MUNICIPIO DE RESIDENCIA Y TASA
 Table 75 - FETAL DEATHS AND RATES BY MUNICIPALITIES OF RESIDENCE AND OCCURRENCE
 PUERTO RICO, 1999

Pag 1 de 3

MUNICIPIOS MUNICIPALITIES	OCURRENCIA OCCURRENCE		RESIDENCIA RESIDENCE	
	NUMERO NUMBER	TASA RATE	NUMERO NUMBER	TASA RATE
TOTAL	684	11.3	684	11.3
REGION ARECIBO	69	9.3	74	10.0
AREA DE ARECIBO	39	9.8	45	11.3
ARECIBO	38	25.5	10	6.8
CAMUY	0	0.0	11	20.1
HATILLO	0	0.0	6	10.8
LARES	1	1.9	11	20.7
QUEBRADILLAS	0	0.0	3	7.6
UTUADO	0	0.0	4	8.3
AREA DE MANATI	30	8.7	29	8.4
BARCELONETA	0	0.0	1	2.8
CIALES	0	0.0	3	8.2
FLORIDA	0	0.0	2	9.9
MANATI	29	33.9	9	10.8
MOROVIS	0	0.0	2	3.4
VEGA BAJA	1	0.9	12	11.0
REGION BAYAMON	90	8.9	111	10.9
AREA BARRANQUITAS	0	0.0	16	7.2
BARRANQUITAS	0	0.0	4	8.4
COMERIO	0	0.0	4	15.3
COROZAL	0	0.0	3	5.5
NARANJITO	0	0.0	3	6.0
OROCOVIS	0	0.0	2	4.6
AREA DE BAYAMON	89	16.6	63	11.8
BAYAMON	88	24.0	45	12.4
TOA ALTA	1	1.0	12	11.3
VEGA ALTA	0	0.0	6	9.3
AREA DE CATANO	1	0.4	32	12.2
CATANO	0	0.0	8	15.4
DORADO	1	1.7	6	10.0
TOA BAJA	0	0.0	18	12.0
REGION DE CAGUAS	82	9.2	91	10.1
AREA DE CAGUAS	48	10.5	44	9.6
AGUAS BUENAS	0	0.0	6	12.0
CAGUAS	48	20.8	19	8.3
GURABO	0	0.0	4	6.9
JUNCOS	0	0.0	10	17.0
SAN LORENZO	0	0.0	5	7.9
AREA DE CAYEY	13	7.4	18	10.3
AIBONITO	8	20.3	5	12.8
CAYEY	5	6.7	5	6.7
CIDRA	0	0.0	8	12.9

Tabla 75 - MUERTES FETALES POR MUNICIPIO DE OCURRENCIA, MUNICIPIO DE RESIDENCIA Y TASA
 Table 75 - FETAL DEATHS AND RATES BY MUNICIPALITIES OF RESIDENCE AND OCCURRENCE
 PUERTO RICO, 1999

Pag 2 de 3

MUCIPIOS MUNICIPALITIES	OCURRENCIA OCCURRENCE		RESIDENCIA RESIDENCE	
	NUMERO NUMBER	TASA RATE	NUMERO NUMBER	TASA RATE
AREA DE HUMACAO	21	8.0	29	11.0
HUMACAO	21	22.0	8	8.5
LAS PIEDRAS	0	0.0	3	5.6
MAUNABO	0	0.0	7	36.5
NAGUABO	0	0.0	4	10.7
YABUCOA	0	0.0	7	11.6
REGION MAYAGUEZ	48	10.4	51	11.0
AREA DE MAYAGUEZ	39	12.2	34	10.6
ANASCO	0	0.0	7	16.2
CABO ROJO	0	0.0	3	4.4
HORMIGUEROS	0	0.0	3	13.9
LAS MARIAS	0	0.0	1	7.1
MARICAO	0	0.0	0	0.0
MAYAGUEZ	39	27.8	16	11.6
RINCON	0	0.0	4	16.1
AREA DE SAN GERMAN	9	6.3	17	11.9
LAJAS	0	0.0	3	8.0
SABANA GRANDE	0	0.0	8	18.6
SAN GERMAN	9	14.4	6	9.6
SUB REGION AGUADILLA	37	10.6	39	11.2
AGUADA	0	0.0	7	11.1
AGUADILLA	18	19.6	9	9.9
ISABELA	1	1.6	7	11.2
MOCA	17	24.7	5	7.4
SAN SEBASTIAN	1	1.6	11	17.1
REGION PONCE	138	13.7	136	13.5
AREA DE GUAYAMA	14	7.3	21	11.0
ARROYO	2	6.9	6	20.5
GUAYAMA	12	15.5	7	9.1
PATILLAS	0	0.0	4	13.5
SALINAS	0	0.0	4	7.2
AREA DE PONCE	114	18.0	91	14.5
ADJUNTAS	0	0.0	5	16.4
COAMO	0	0.0	7	10.4
JAYUYA	0	0.0	3	9.7
JUANA DIAZ	0	0.0	13	14.8
PONCE	114	35.8	51	16.3
SANTA ISABEL	0	0.0	7	15.3
VILLALBA	0	0.0	5	9.1
AREA DE YAUCO	10	5.4	24	12.9
GUANICA	0	0.0	3	9.0
GUAYANILLA	0	0.0	4	11.1
PENUELAS	0	0.0	5	10.4
YAUCO	10	14.7	12	17.5

Tabla 75 - MUERTES FETALES POR MUNICIPIO DE OCURRENCIA, MUNICIPIO DE RESIDENCIA Y TASA
 Table 75 - FETAL DEATHS AND RATES BY MUNICIPALITIES OF RESIDENCE AND OCCURRENCE
 PUERTO RICO, 1999

Pag 3 de 3

MUNICIPIOS MUNICIPALITIES	OCURRENCIA OCCURRENCE		RESIDENCIA RESIDENCE	
	NUMERO NUMBER	TASA RATE	NUMERO NUMBER	TASA RATE
REGION METROPOLITANA	217	16.4	155	11.8
AREA DE CAROLINA	29	5.6	57	11.0
CANOVANAS	1	1.2	9	10.8
CAROLINA	28	10.2	29	10.5
LOIZA	0	0.0	6	14.5
TRUJILLO ALTO	0	0.0	13	11.0
AREA DE SAN JUAN	188	23.2	98	12.2
GUAYNABO	0	0.0	14	9.4
SAN JUAN	188	28.4	84	12.9
SUB REGION FAJARDO	3	1.3	12	5.2
CEIBA	0	0.0	1	3.6
CULEBRA	0	0.0	0	0.0
FAJARDO	3	4.3	2	2.9
LUQUILLO	0	0.0	4	11.7
RIO GRANDE	0	0.0	5	5.9
VIEQUES	0	0.0	0	0.0
P R NO ESPECIFICADO	0	0.0	2	0.0
NO RESIDENTE	0	0.0	7	67.3
CANADA	0	0.0	0	0.0
CUBA	0	0.0	0	0.0
ESTADOS UNIDOS	0	0.0	0	0.0
GUAM	0	0.0	0	0.0
ISLAS VIRGENES	0	0.0	1	50.0
MEJICO	0	0.0	0	0.0
REPUBLICA DOMINICANA	0	0.0	1	142.9
OTROS PAISES	0	0.0	5	64.9
DESCONOCIDOS	0	0.0	6	200.0

FUENTE: DEPARTAMENTO DE SALUD, SAPEESI, DIVISION DE ESTADISTICAS, SAN JUAN, PUERTO RICO.

SOURCE: DEPARTMENT OF HEALTH, ASPESIS, DIVISION OF STATISTICS, SAN JUAN, PUERTO RICO.

Gráfica 16
TASAS* DE MORTALIDAD MATERNA POR AÑOS
PUERTO RICO, 1960 - 1999

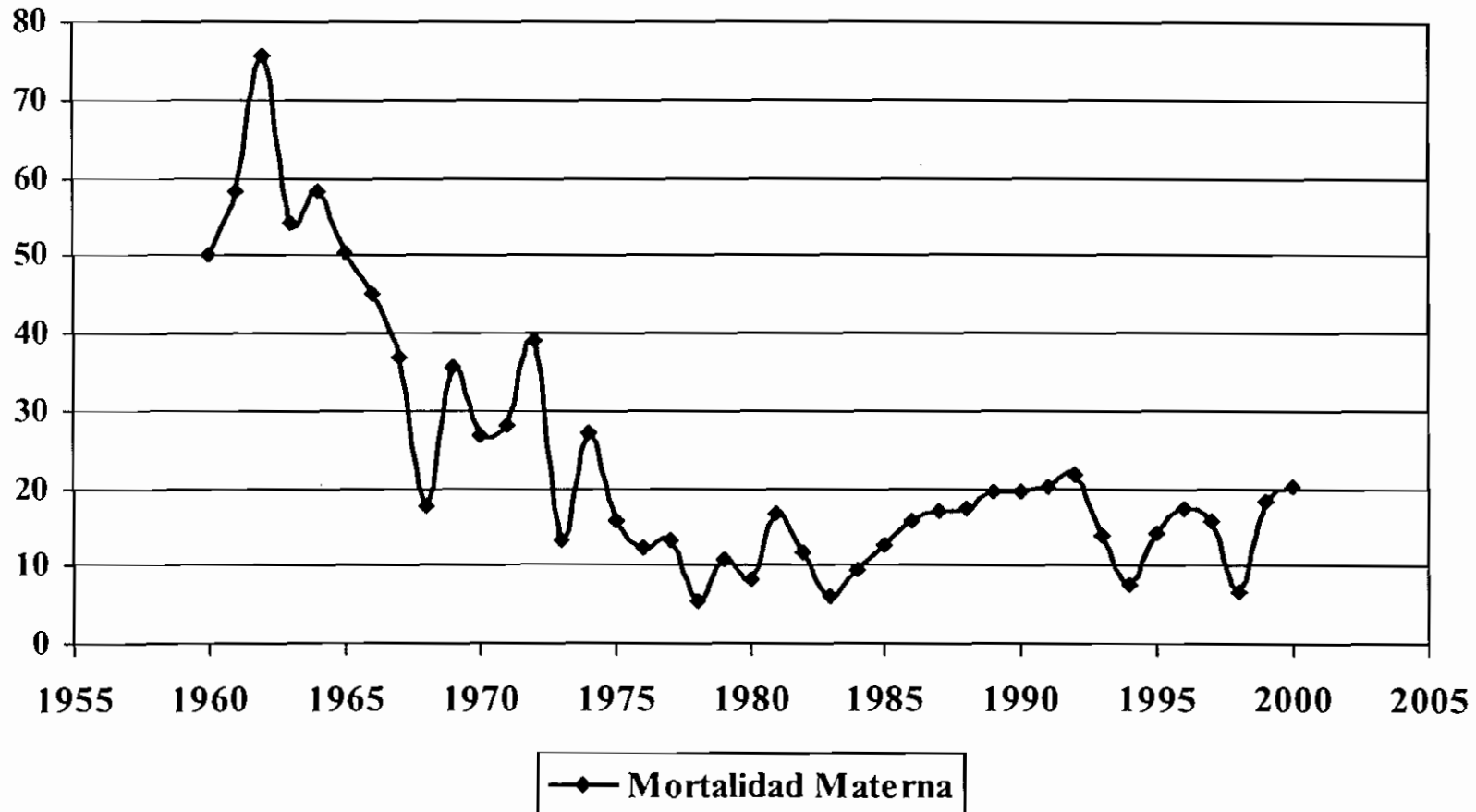

* TASAS POR 100,000 NACIDOS VIVOS, RATES PER 1,000 LIVE BIRTHS
 FUENTE: DEPARTAMENTO DE SALUD, SAPEESI, DIVISION DE ESTADISTICAS, SAN JUAN, PUERTO RICO
 SOURCE: DEPARTMENT OF HEALTH, ASPESIS, DIVISION OF STATISTICS, SAN JUAN, PUERTO RICO

Tabla 76 - TASAS DE MORTALIDAD MATERNA POR MUNICIPIO DE RESIDENCIA Y OCURRENCIA
 Table 76 - MATERNAL MORTALITY RATES BY MUNICIPALITY OF RESIDENCE AND OCCURRENCE
 PUERTO RICO, 1999

MUNICIPIOS MUNICIPALITIES	OCURRENCIA OCCURRENCE		RESIDENCIA RESIDENCE	
	NUMERO NUMBER	TASA RATE	NUMERO NUMBER	TASA RATE
TOTAL	11	18.4	11	18.4
ARECIBO	-	-	1	30.4
ARROYO	-	-	1	609.8
CABO ROJO	1	148.6	-	-
CAGUAS	-	-	1	23.1
CAMUY	1	186.2	-	-
CAROLINA	2	73.3	-	-
CEIBA	1	359.7	-	-
FAJARDO	-	-	1	93.3
MAYAGUEZ	-	-	1	21.7
PATILLAS	1	342.5	-	-
PONCE	-	-	2	27.8
RIO GRANDE	1	119.3	-	-
SAN GERMAN	1	162.3	1	111
SAN JUAN	-	-	3	20.8
SANTA ISABEL	1	221.7	-	-
VILLALBA	1	184.2	-	-
YABUCOA	1	168.4	-	-

FUENTE: DEPARTAMENTO DE SALUD, SAPEESI, DIVISION DE ESTADISTICAS, SAN JUAN, PUERTO RICO.

SOURCE: DEPARTMENT OF HEALTH, ASPESIS, DIVISION OF STATISTICS, SAN JUAN, PUERTO RICO.

Tabla 77 - TASAS DE MORTALIDAD MATERNA POR EDAD DE LA MADRE Y NACIMIENTOS VIVOS
Table 77 - MATERNAL MORTALITY RATES BY AGE OF MOTHER AND LIVE BIRTHS
PUERTO RICO, 1999

EDAD DE LA MADRE AGE OF MOTHER	NACIMIENTOS VIVOS LIVE BIRTHS	MUERTES MATERNAS MATERNAL DEATHS	* TASA *RATE
TOTAL	59,684	11	18.4
MENOS DE 15 AÑOS UNDER 15 YEARS	322	-	-
15 - 19	11,461	-	-
20 - 24	19,098	1	5.2
25 - 29	15,111	4	26.5
30 - 34	9,107	2	22.0
35 - 39	3,785	2	52.8
40 - 44	720	2	277.8
45 - 49	33	-	-
50 +	-	-	-
EDAD NO ESPECIFICADA UNSPECIFIED AGE	47	-	-

*TASAS POR 100,000 NACIMIENTOS VIVOS

*RATES BY 100,000 LIVE BIRTHS

FUENTE: DEPARTAMENTO DE SALUD, SAPEESI, DIVISION DE ESTADISTICAS, SAN JUAN, PUERTO RICO.

SOURCE: DEPARTMENT OF HEALTH, ASPESIS, DIVISION OF STATISTICS, SAN JUAN, PUERTO RICO.

Gráfica 17
TASAS DE MORTALIDAD MATERNA POR EDAD DE LA MADRE
PUERTO RICO, 1999

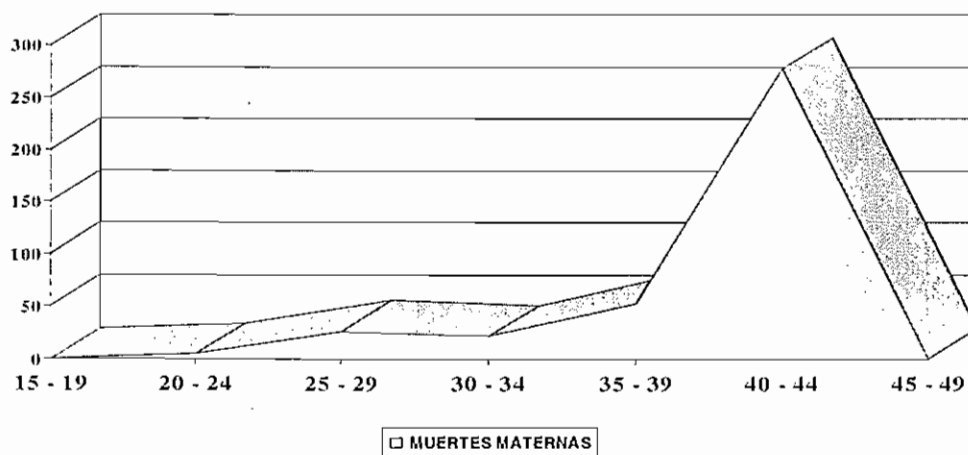

FUENTE: DEPARTAMENTO DE SALUD, SAPEESI, DIVISION DE ESTADISTICAS, SAN JUAN, PR.
 SOURCE: DEPARTMENT OF HEALTH, ASPESIS, DIVISION OF STATISTICS, SAN JUAN, PR.

Tabla 78 - MORTALIDAD MATERNA POR CAUSA Y GRUPOS DE EDAD
 Table 78 - MATERNAL MORTALITY BY CAUSE AND AGE GROUPS
 PUERTO RICO, 1999

CAUSA - CAUSE	TOTAL	< 15	15 - 19	20 - 24	25 - 29	30 - 34	35 - 39	40 - 44	45 - 49	50 +	SIN ESPEC UNSPEC
COMPLICACIONES DEL EMBARAZO, DEL PARTO Y DEL PUERPERIO (O00-O99) COMPLICATIONS OF PREGNANCY, CHILDIRTH AND THE PUERPERIUM	11	-	-	1	4	2	2	2	-	-	-
EMBARAZO TERMINADO EN ABORTO(O00-O07) PREGNANCY WITH ABORTIVE OUTCOME	3	-	-	-	1	1	-	1	-	-	-
EMBARAZO ECTOPICO (O00) ECTOPIC PREGNANCY	1	-	-	-	1	-	-	-	-	-	-
OTROS Y LOS NO ESPECIFICADOS EMBARAZOS TER- MINADOS EN ABORTO (O01-O02, O06-O07) OTHER AND UNSPECIFIED PREGNANCY WITH ABORTIVE OUTCOME	2	-	-	-	-	1	-	1	-	-	-
ECLAMPسيا Y PRE-ECLAMPسيا(O11,013-O16) ECLAMPسيا AND PRE-ECLAMPسيا	5	-	-	1	2	1	1	-	-	-	-
COMPLICACIONES PRINCIPALMENTE RELACIONADAS CON EL PUERPERIO (O85-O92) COMPLICATIONS PREDOMINANTLY RELATED TO PUERPERIUM	1	-	-	-	-	-	-	1	-	-	-
OTRAS COMPLICACIONES PRINCIPALMENTE RELACIONADAS CON EL PUERPERIO (O85-O87,O89-O92) OTHER COMPLICATIONS PREDOMINANTLY RELATED TO THE PUERPERIUM	1	-	-	-	-	-	-	1	-	-	-
TODAS LAS OTRAS CAUSAS OBSTETRICAS DIRECTAS (O10,O12,O21-O43,O47-O66,O68-O71,O73-O75) ALL OTHER DIRECT OBSTETRIC CAUSES	2	-	-	-	1	-	1	-	-	-	-

FUENTE: DEPARTAMENTO DE SALUD, SAPEESI, DIVISION DE ESTADISTICAS, SAN JUAN, PUERTO RICO.

SOURCE: DEPARTMENT OF HEALTH, ASPESIS, DIVISION OF STATISTICS, SAN JUAN, PUERTO RICO.

Tablas de Vida



Tabla 79 - ESPERANZA DE VIDA AL NACER POR SEXO
 Table 79 - LIFE EXPECTANCY AT BIRTH BY SEX
 PUERTO RICO, 1902 - 1998

ANOS YEARS	HOMBRES MALES	MUJERES FEMALES	AMBOS SEXOS BOTH SEXES
1902	29.82	31.00	30.36
1910	37.72	38.64	38.17
1920	38.18	38.85	38.46
1930	40.07	41.46	40.65
1940	45.07	45.11	46.01
1950	59.45	62.43	60.85
1955	65.96	69.58	67.71
1960	67.14	71.88	69.36
1961	67.18	72.48	69.76
1962	66.68	72.37	69.45
1963	66.86	72.59	69.90
1966	67.49	73.11	70.18
1968	68.25	73.79	71.15
1970	68.96	75.18	71.97
1972	68.92	76.05	72.10
1973	69.03	75.63	72.24
1975	69.74	76.98	72.32
1976	70.21	77.11	73.52
1977	70.45	77.42	73.80
1978	70.91	77.59	74.06
1979	69.60	76.07	73.12
1980	69.88	76.87	73.11
1981	70.29	77.52	73.90
1982	70.53	77.39	73.91
1983	70.45	77.25	73.11
1984	70.26	77.28	73.64
1985	72.07	79.01	75.28
1986	70.70	78.94	74.74
1987	71.12	79.44	75.28
1988	70.14	79.57	74.21
1989	70.17	78.53	74.24
1990	69.74	78.50	74.05
1991	69.60	78.50	73.96
1992	69.33	78.80	75.18
1993	69.07	78.09	73.49
1994	68.83	77.87	73.27
1995	69.33	78.39	73.96
1996	69.57	78.29	74.04
1998	71.41	79.34	75.17

FUENTE: DEPARTAMENTO DE SALUD, SAPEESI, DIVISION DE ESTADISTICAS, SAN JUAN, PUERTO RICO.

SOURCE: DEPARTMENT OF HEALTH, ASPESIS, DIVISION OF STATISTICS, SAN JUAN, PUERTO RICO.

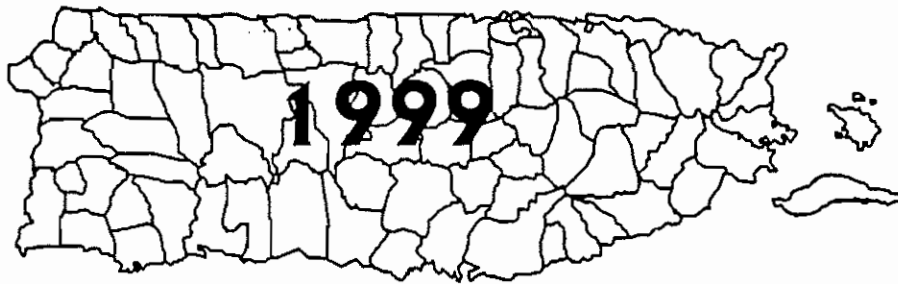
Gráfica 18
ESPERANZA DE VIDA AL NACER
PUERTO RICO: 1902 - 1998

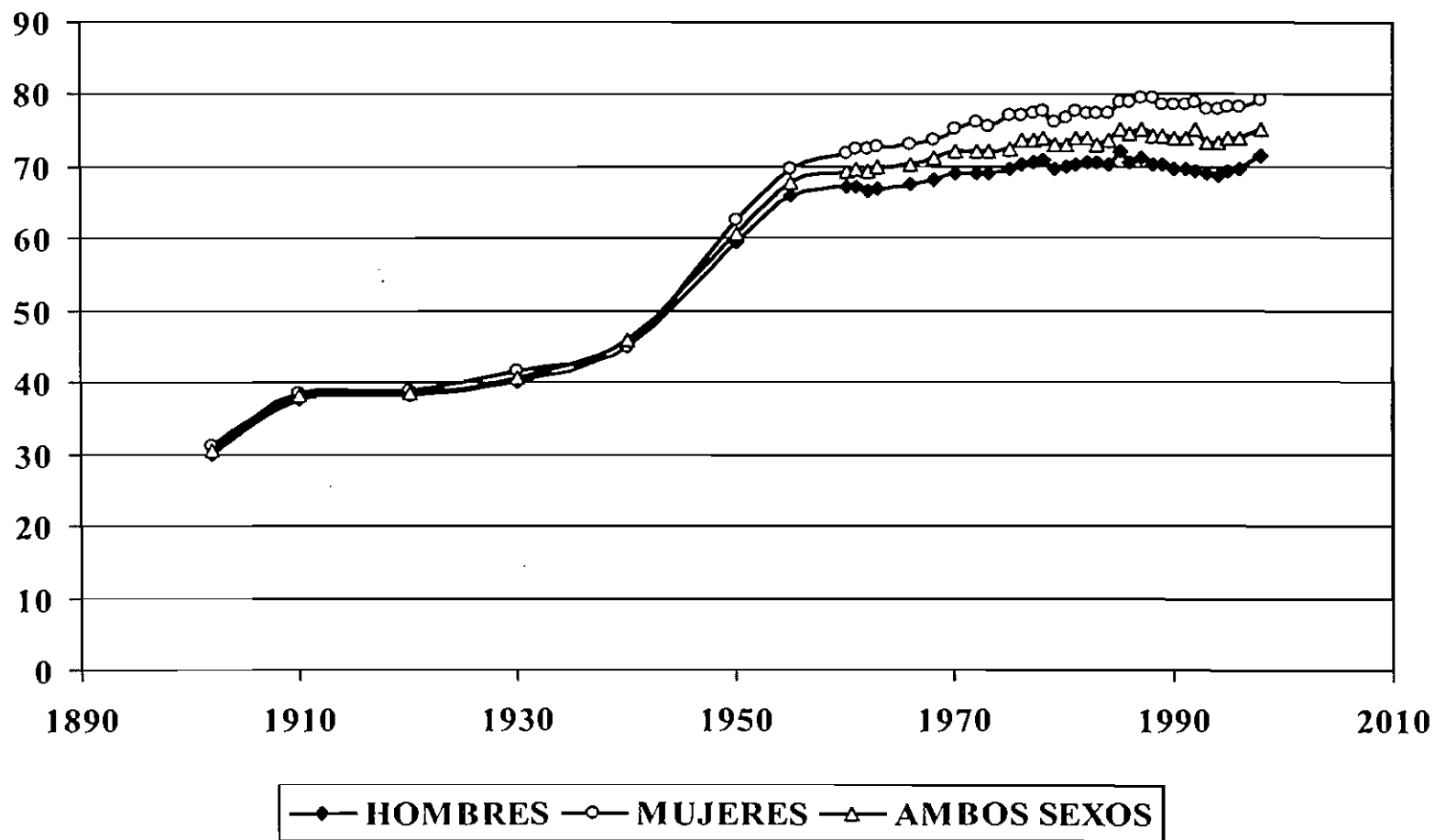

* TASAS POR 100,000 HABITANTES RATES PER 100,000 POPULATION
 FUENTE: DEPARTAMENTO DE SALUD, SAPEESI, DIVISION DE ESTADISTICAS, SAN JUAN, PUERTO RICO
 SOURCE: DEPARTMENT OF HEALTH, ASPESIS, DIVISION OF STATISTICS, SAN JUAN, PUERTO RICO

ABRIDGE LIFE TABLE FOR BOTH SEXE , 1997-99
PUERTO RICO

INTERVALO DE EDAD AGE INTERVAL	PROPORCION QUE FALLECE PROPORTION DYING	DE CADA 100,000 NACIDOS VIVOS OF 100,000 BORN ALIVE		POBLACION ESTACIONARIA STATIONARY POPULATION		EXPECTATIVA DE VIDA FUTURA PROMEDIO
		Sobrevivientes al comienzo de cada Intervalo	Número de fallecidos durante el Intervalo	En el Intervalo	En este Intervalo más en todos los subsiguientes	AVERAGE REMAINING LIFETIME
Período de la vida entre dos edades exactas (en años) Period of life between two exact ages stated in years	Proporción de fallecidos durante el intervalo Proportion of persons alive at beginning of age Interval dying during Interval	Number alive at beginning of age Interval	Number of dying during age Interval	In the age Interval	In the end all subsequent age Intervals	Promedio de años de vida que quedan a cada sobreviviente al comienzo del Intervalo Average number of years of life remaining at beginning of age Interval
(1)	1.000000 o 100%	(3)	(4)	(5)	(6)	(7)
$x - (x + n)$	nqx	l_x	$n^d x$	$n^1 x$	T_x	e_x
0-1	0.01082	100,000	1,082	99,891	7,517,324	75.17
1-5	0.00127	98,918	126	395,170	7,417,434	74.99
5-10	0.00087	98,793	86	493,749	7,022,263	71.08
10-15	0.00116	98,707	114	493,249	6,528,514	66.14
15-20	0.00339	98,593	334	492,128	6,035,265	61.21
20-25	0.00617	98,258	606	489,778	5,543,138	56.41
25-30	0.00803	97,653	784	486,304	5,053,360	51.75
30-35	0.01009	96,869	978	481,900	4,567,056	47.15
35-40	0.01360	95,891	1,304	476,195	4,085,157	42.60
40-45	0.01747	94,587	1,652	468,802	3,608,962	38.16
45-50	0.02279	92,934	2,118	459,376	3,140,160	33.79
50-55	0.03105	90,816	2,820	447,031	2,680,784	29.52
55-60	0.04511	87,996	3,970	430,058	2,233,753	25.38
60-65	0.06601	84,027	5,547	406,267	1,803,694	21.47
65-70	0.09830	78,480	7,715	373,113	1,397,427	17.81
70-75	0.14310	70,765	10,127	328,510	1,024,314	14.47
75-80	0.21092	60,639	12,790	271,218	695,804	11.47
80-85	0.31551	47,849	15,097	201,501	424,586	8.87
85-90	0.45999	32,752	15,066	126,095	223,085	6.81
90-95	0.60008	17,613	10,613	61,898	96,990	5.48
95-100	0.69557	7,073	4,920	23,066	35,092	4.96
100-105	1.00000	2,153	2,153	12,026	12,026	5.58

Preparado por: Programa de Demografía, Escuela Graduada de Salud Pública, Recinto de Ciencias Médicas, Universidad de Puerto Rico.

ABRIDGE LIFE TABLE FOR MALES, 1997-99

PUERTO RICO

INTERVALO DE EDAD AGE INTERVAL	PROPORCION QUE FALLECE PROPORTION DYING	DE CADA 100,000 NACIDOS VIVOS OF 100,000 BORN ALIVE		POBLACION ESTACIONARIA STATIONARY POPULATION		EXPECTATIVA DE VIDA FUTURA PROMEDIO
		AVERAGE REMAINING LIFETIME	Sobrevivientes al comienzo de cada Intervalo	Número de fallecidos durante el Intervalo	En el Intervalo	En este Intervalo más en todos los subsiguientes
Período de la vida entre dos edades exactas (en años)	Proporción de fallecidos durante el intervalo	Number alive at beginning of age Interval	Number of dying during age Interval	In the age Interval	In the end all subsequent age Intervals	Average number of years of life remaining at beginning of age Interval
Period of life between two exact ages stated in years	Proportion of persons alive at beginning of age Interval dying during Interval					
(1)	1.000000 n 100% (2)	(3)	(4)	(5)	(6)	(7)
x - (x + n)	nqx	l_x	$n^d x$	$n^l x$	T_x	e_x
0-1	0.01142	100,000	1,142	98,974	7,140,618	71.41
1-5	0.00150	98,858	148	394,840	7,041,644	71.23
5-10	0.00092	98,710	91	493,322	6,646,804	67.34
10-15	0.00152	98,619	150	492,720	6,153,482	62.40
15-20	0.00520	98,469	512	491,065	5,660,762	57.49
20-25	0.01001	97,957	981	487,333	5,169,696	52.78
25-30	0.01273	96,976	1,235	481,795	4,682,363	48.28
30-35	0.01561	95,742	1,494	474,973	4,200,568	43.87
35-40	0.02114	94,247	1,992	466,257	3,725,595	39.53
40-45	0.02692	92,255	2,483	455,068	3,259,339	35.33
45-50	0.03474	89,772	3,119	441,063	2,804,271	31.24
50-55	0.04582	86,653	3,971	423,340	2,363,208	27.27
55-60	0.06473	82,683	5,352	400,032	1,939,868	23.46
60-65	0.08042	77,330	6,217	371,104	1,539,836	19.91
65-70	0.11568	71,111	8,226	334,991	1,168,732	16.44
70-75	0.16328	62,885	10,268	288,756	833,741	13.26
75-80	0.25841	52,617	13,597	229,094	544,986	10.36
80-85	0.36527	39,020	14,253	159,469	315,892	8.10
85-90	0.50304	24,767	12,459	92,690	156,422	6.32
90-95	0.63687	12,309	7,839	41,945	63,732	5.18
95-100	0.72692	4,470	3,249	14,225	21,787	4.87
100-105	1.00000	1,221	1,221	7,562	7,562	6.20

Preparado por: Programa de Demografía, Escuela Graduada de Salud Pública, Recinto de Ciencias Médicas, Universidad de Puerto Rico.

ABRIDG . LIFE TABLE . OR FEMALES, .997-99
PUERTO RICO

INTERVALO DE EDAD AGE INTERVAL	PROPORCION QUE FALLECE PROPORTION DYING	DE CADA 100,000 NACIDOS VIVOS OF 100,000 BORN ALIVE		POBLACION ESTACIONARIA STATIONARY POPULATION		EXPECTATIVA DE VIDA FUTURA PROMEDIO
		Sobrevivientes al comienzo de cada Intérvalo	Número de fallecidos durante el Intervalo	En el Intervalo	En este Intervalo más en todos los subsiguientes	AVERAGE REMAINING LIFETIME
Período de la vida entre dos edades exactas (en años) Period of life between two exact ages stated in years	Proporción de fallecidos durante el intervalo Proportion of persons alive at beginning of age Interval dying during Interval 1.000000 o 100%	Number alive at beginning of age Interval	Number of dying during age Interval	En el Intervalo In the age Interval	In the end all subsequent age Intervals	Promedio de años de vida que quedan a cada sobreviviente al comienzo del Intervalo Average number of years of life remaining at beginning of age Interval
(1)	(2)	(3)	(4)	(5)	(6)	(7)
x - (x + n)	nqx	l_x	$n^d x$	$n^i x$	T_x	e_x
0-1	0.01018	100,000	1,018	99,085	7,933,811	79.34
1-5	0.00112	98,982	111	395,485	7,834,727	79.15
5-10	0.00081	98,871	80	494,156	7,439,242	75.24
10-15	0.00079	98,791	78	493,762	6,945,085	70.30
15-20	0.00144	98,714	142	493,213	6,451,323	65.35
20-25	0.00228	98,572	224	492,298	5,958,110	60.44
25-30	0.00338	98,347	333	490,905	5,465,812	55.58
30-35	0.00496	98,015	486	488,858	4,974,907	50.76
35-40	0.00698	97,528	680	485,940	4,486,050	46.00
40-45	0.00942	96,848	912	481,958	4,000,109	41.30
45-50	0.01276	95,936	1,224	476,616	3,518,151	36.67
50-55	0.01871	94,711	1,772	469,124	3,041,535	32.11
55-60	0.02883	92,939	2,680	457,994	2,572,411	27.68
60-65	0.04549	90,259	4,106	441,030	2,114,417	23.43
65-70	0.07248	86,153	6,245	415,153	1,673,387	19.42
70-75	0.11105	79,908	8,874	377,356	1,258,234	15.75
75-80	0.17362	71,034	12,333	324,338	880,878	12.40
80-85	0.27738	58,701	16,283	252,799	556,540	9.48
85-90	0.42942	42,418	18,215	166,554	303,741	7.16
90-95	0.57819	24,203	13,994	86,031	137,187	5.67
95-100	0.67665	10,209	6,908	33,776	51,156	5.01
100-105	1.00000	3,301	3,301	17,381	17,381	5.27

Preparado por: Programa de Demografía, Escuela Graduada de Salud Pública, Recinto de Ciencias Médicas, Universidad de Puerto Rico.

Matrimonios y Divorcios

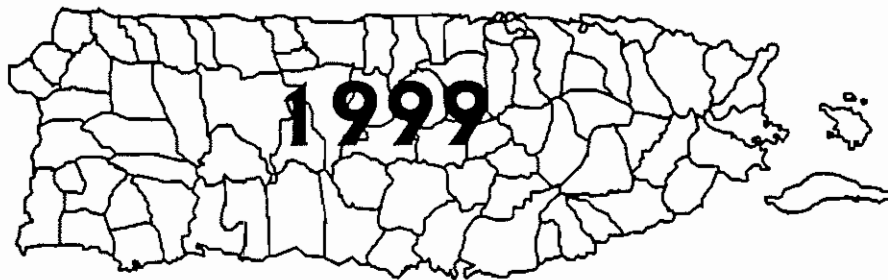
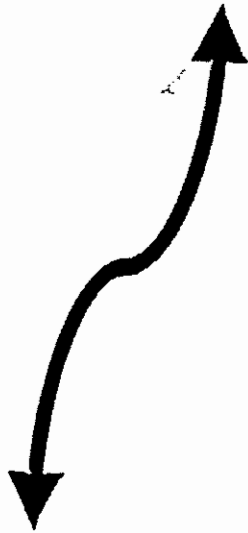

Gráfica 19

TASAS* DE NUPCIALIDAD Y DIVORCIOS POR AÑOS

PUERTO RICO, 1960 - 1999

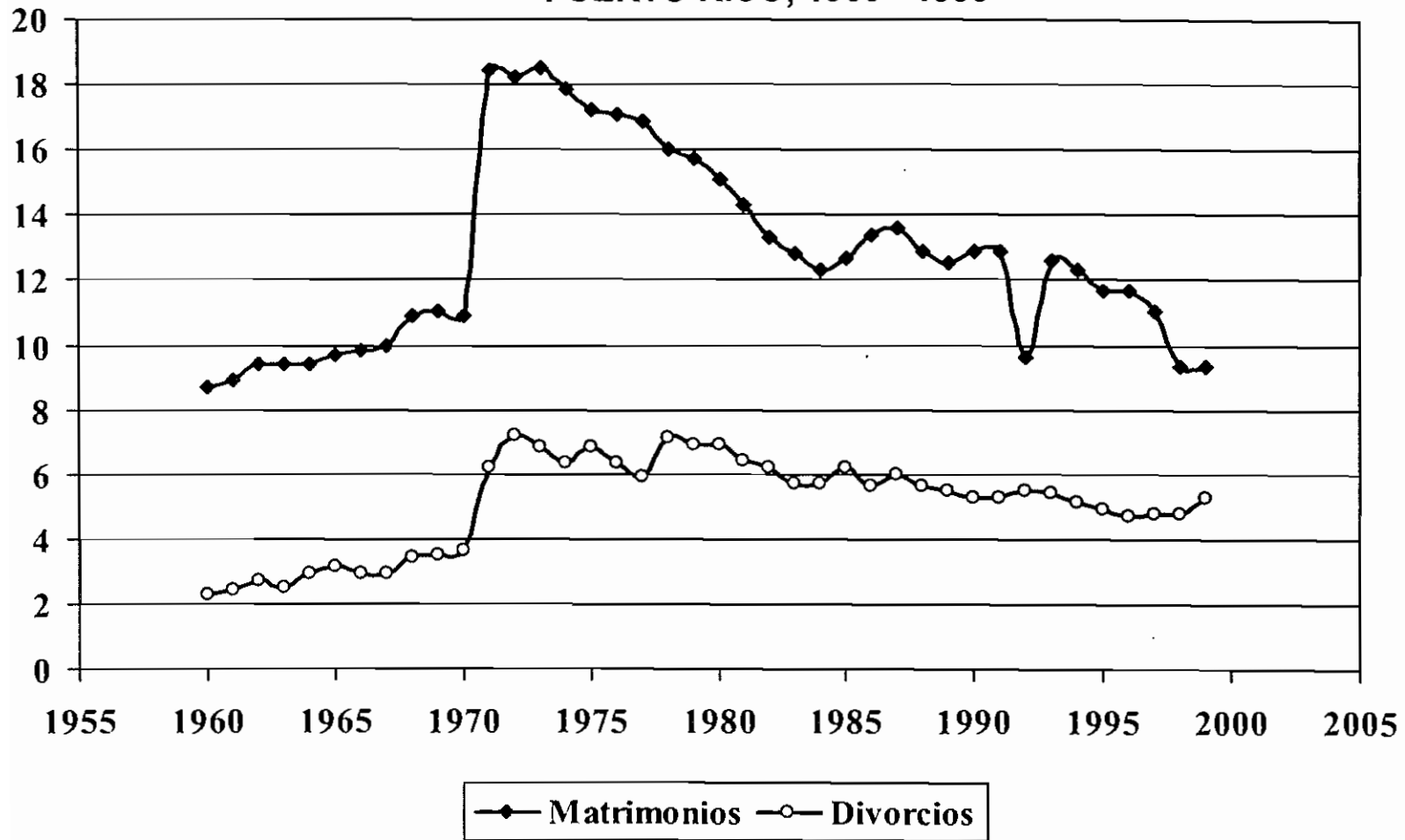

* TASAS POR 1,000 HABITANTES DE 15 AÑOS O MAS

FUENTE: DEPARTAMENTO DE SALUD, SAPEESI, DIVISION DE ESTADISTICAS, SAN JUAN, PUERTO RICO

SOURCE: DEPARTMENT OF HEALTH, ASPESIS, DIVISION OF STATISTICS, SAN JUAN, PUERTO RICO

Tabla 83 - MATRIMONIOS POR EDAD DE LOS CONTRAYENTES
Table 83 - MARRIAGES BY AGE OF BRIDE AND GROOM
PUERTO RICO, 1999

EDAD DE LA CONTRAYENTE AGE OF THE BRIDE	EDAD DEL CONTRAYENTE - AGE OF GROOM											No Espec. Unspec.
	TOTAL	<15	15 - 19	20 - 24	25 - 29	30 - 34	35 - 39	40 - 44	45 - 49	50 - 54	55+	
TOTAL	27,255	0	2,115	8,298	6,538	3,370	2,090	1,416	988	808	1,632	0
< 15	133	0	67	54	8	4	0	0	0	0	0	0
15 - 19	4,721	0	1,467	2,542	547	110	36	9	5	3	2	0
20 - 24	8,420	0	493	4,444	2,526	657	185	72	25	12	6	0
25 - 29	5,547	0	59	997	2,500	1,207	493	174	69	27	21	0
30 - 34	2,929	0	23	194	682	889	588	313	131	59	50	0
35 - 39	1,897	0	5	48	211	320	488	375	212	131	107	0
40 - 44	1,247	0	1	17	46	136	205	276	262	154	150	0
45 - 49	851	0	0	2	10	35	68	120	176	201	239	0
50 - 54	600	0	0	0	5	9	21	56	61	149	299	0
55 +	910	0	0	0	3	3	6	21	47	72	758	0
NO ESPECIFICADA UNSPECIFIED	0	0	0	0	0	0	0	0	0	0	0	0

FUENTE: DEPARTAMENTO DE SALUD, SAPEESI, DIVISION DE ESTADISTICAS, SAN JUAN, PUERTO RICO.
 SOURCE: DEPARTMENT OF HEALTH, ASPESIS, DIVISION OF STATISTICS, SAN JUAN, PUERTO RICO.

Tabla 84 - MATRIMONIOS POR PRIMERA VEZ POR EDAD DE LOS CONTRAYENTES
Table 84 - FIRST MARRIAGE BY AGE OF BRIDE AND GROOM
PUERTO RICO, 1999

EDAD DEL CONTRAYENTE AGE OF GROOM	EDAD DE LA CONTRAYENTE - AGE OF THE BRIDE											No Espec. Unspec.
	TOTAL	<15	15 - 19	20 - 24	25 - 29	30 - 34	35 - 39	40 - 44	45 - 49	50 - 54	55+	
TOTAL	17,067	127	4,429	7,135	3,534	1,062	360	166	75	63	116	0
< 15	0	0	0	0	0	0	0	0	0	0	0	0
15 - 19	2,043	66	1,453	470	40	12	2	0	0	0	0	0
20 - 24	7,567	51	2,456	4,157	784	103	11	5	0	0	0	0
25 - 29	4,768	8	432	2,038	1,858	341	71	14	3	2	1	0
30 - 34	1,572	2	69	380	651	349	84	32	5	0	0	0
35 - 39	560	0	17	63	162	181	96	35	4	1	1	0
40 - 44	218	0	1	21	31	50	62	34	12	5	2	0
45 - 49	96	0	0	4	6	16	12	28	19	4	7	0
50 - 54	79	0	0	2	1	6	14	13	15	17	11	0
55 +	164	0	1	0	1	4	8	5	17	34	94	0
NO ESPECIFICADA UNSPECIFIED	0	0	0	0	0	0	0	0	0	0	0	0

FUENTE: DEPARTAMENTO DE SALUD, SAPEESI, DIVISION DE ESTADISTICAS, SAN JUAN, PUERTO RICO.
 SOURCE: DEPARTMENT OF HEALTH, ASPESIS, DIVISION OF STATISTICS, SAN JUAN, PUERTO RICO.

Tabla 85 - MATRIMONIOS POR EDAD Y ESTADO CIVIL PREVIO DE LOS CONTRAYENTES
 Table 85 - MARRIAGES BY AGE AND PREVIOUS CIVIL STATUS OF BRIDE AND GROOM
 PUERTO RICO, 1999

DATOS DE LA CONTRAYENTE (BRIDE)

EDAD AGE	TOTAL	SOLTERA SINGLE	VIUDA WIDOW	DIVORCIADA DIVORCED	NO ESP. UNSP.
TOTAL	27,255	20,607	584	6,064	0
< 15	133	132	0	1	0
15 - 19	4,721	4,682	3	36	0
20 - 24	8,420	7,967	6	447	0
25 - 29	5,547	4,481	38	1,028	0
30 - 34	2,929	1,670	38	1,221	0
35 - 39	1,897	745	62	1,090	0
40 - 44	1,247	381	61	805	0
45 - 49	851	186	77	588	0
50 - 54	600	146	68	386	0
55 +	910	217	231	462	0
NO ESPECIFICADA UNSPECIFIED	0	0	0	0	0

DATOS DEL CONTRAYENTE (GROOM)

EDAD AGE	TOTAL	SOLTERO SINGLE	VIUDO WIDOW	DIVORCIADO DIVORCED	NO ESP. UNSP.
TOTAL	27,255	19,363	588	7,304	0
< 15	0	0	0	0	0
15 - 19	2,115	2,106	0	9	0
20 - 24	8,298	7,985	3	310	0
25 - 29	6,538	5,420	20	1,098	0
30 - 34	3,370	2,013	22	1,335	0
35 - 39	2,090	851	27	1,212	0
40 - 44	1,416	376	38	1,002	0
45 - 49	988	190	31	767	0
50 - 54	808	143	56	609	0
55 +	1,632	279	391	962	0
NO ESPECIFICADA UNSPECIFIED	0	0	0	0	0

FUENTE: DEPARTAMENTO DE SALUD, SAPEESI, DIVISION DE ESTADISTICAS, SAN JUAN, PUERTO RICO.

SOURCE: DEPARTMENT OF HEALTH, ASPESIS, DIVISION OF STATISTICS, SAN JUAN, PUERTO RICO.

Tabla 86 - DIVORCIOS CONCEDIDOS EN LAS SALAS DEL TRIBUNAL GENERAL DE JUSTICIA POR SALA Y CAUSAL
 Table 86 - DIVORCES GRANTED BY CAUSES AT GENERAL JUSTICE TRIBUNAL COURTROOMS
 PUERTO RICO, 1999

CAUSALES	Total	Aguadilla	Albonito	Arecibo	Bayamón	Caguas	Carolina	Fajardo	Guayama	Humacao	Mayagüez	Ponce	San Juan	Uttao
Total	15,527	1,713	631	1,194	1,404	1,610	1,516	468	580	377	1,745	1,228	2,235	826
Consentimiento mutuo Mutual consent	7,792	930	169	724	372	987	962	274	303	63	819	540	1,244	405
Separación por más de dos años Separation for two or more years	4,517	492	254	268	596	351	299	98	174	210	615	392	490	278
Trato cruel Cruel treatment and graves injuries	2,714	262	187	173	370	223	208	73	90	82	259	264	407	116
Abandono por más de un año Abandonment for more than 1 year	346	23	20	18	38	34	36	11	10	14	34	16	70	22
Adulterio Adultery	91	5	1	2	17	10	7	5	2	1	14	10	16	1
Convicto a delito grave con pérdida derechos civiles Felony	15	0	0	0	4	2	0	2	1	0	0	3	3	0
Embriaguez habitual o uso continuo de narcóticos Habitual drunkenness or drugs	8	0	0	1	0	2	2	1	0	0	0	2	0	0
Exequatur Exequatur	44	1	0	8	7	1	2	4	0	7	4	1	5	4

Fuente: Administración de Tribunales, Oficina de Estadísticas, San Juan, Puerto Rico.

Tabla 87 - DIVORCIOS CONCEDIDOS EN LAS SALAS DEL TRIBUNAL GENERAL DE JUSTICIA POR MES Y CAUSAL
 Table 87 - DIVORCES GRANTED AT GENERAL JUSTICE TRIBUNAL COURTROOMS BY CAUSES AND BY MONTH
 PUERTO RICO, 1999

CAUSALES	Total	Enero	Febrero	Marzo	Abril	Mayo	Junio	Julio	Agosto	Septiembre	Octubre	Noviembre	Diciembre
Total	15,527	1,147	1,429	1,410	1,363	1,362	1,529	857	1,263	1,365	1,398	1,044	1,360
Consentimiento mutuo Mutual consent	7,792	574	742	724	745	683	755	442	657	675	664	489	642
Separación por más de dos años Separation for two or more years	4,517	351	392	417	364	391	449	249	377	411	409	304	403
Trato cruel Cruel treatment and graves injuries	2,714	184	254	235	214	239	274	143	190	249	262	214	256
Abandono por más de un año Abandonment for more than 1 year	346	26	29	28	25	30	33	16	28	19	43	26	43
Adulterio Adultery	91	8	8	5	12	13	8	5	5	3	13	3	8
Convicto a delito grave con pérdida derechos civiles Felony	15	1	0	1	1	4	3	0	1	2	0	0	2
Embriaguez habitual o uso continuo de narcóticos Habitual drunkenness or drugs	8	1	0	0	0	0	3	0	0	0	1	2	1
Exequatur Exequatur	44	2	4	0	2	2	4	2	5	6	6	6	5

Fuente: Administración de Tribunales, Oficina de Estadísticas, San Juan, Puerto Rico.

Apéndice

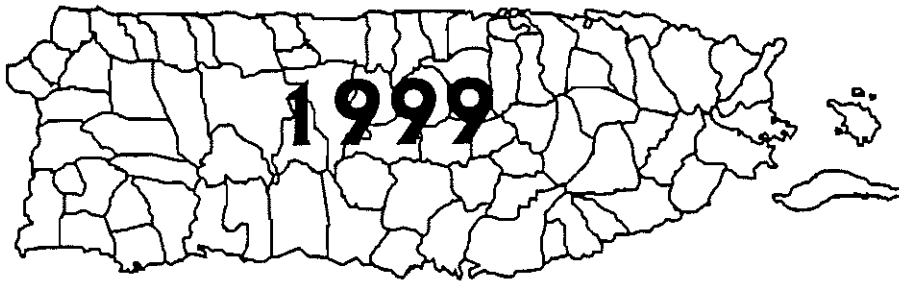
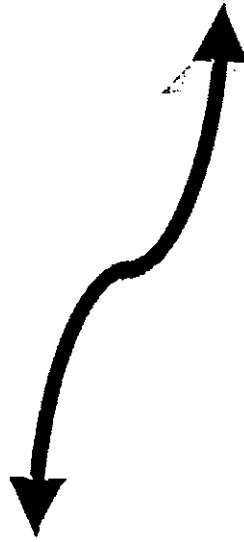

NOTA AL REGISTRADOR: El Registro Demográfico devolvirá pa que se rehaga todo el trámite de las declaraciones hechas o violación de las disposiciones de la Ley de Registro Demográfico. ESTE DOCUMENTO CONSTITUYE UN REGISTRO PERMANENTE. LLENSE EN MACQUILLA O TINTA PERMANENTE NEGRA O AZUL NEGRA. NO USE TINTA VERDE NI AZUL CLARA. NO USE NI PERMITA EL USO DE BOLÍGRAFOS.

NUMERO DE AREA (Area Number)	AÑO (YEAR)	NUMERO DE REGISTRO (Register Number)	NUMERO DE CERTIFICADO (Certificate Number)	ESTADO LIBRE ASOCIADO DE PUERTO RICO DEPARTAMENTO DE SALUD REGISTRO DEMOGRAFICO	VOLUMEN (VOLUME)	NUMERO DE NACIMIENTO (BIRTH NUMBER)
152				CERTIFICADO DE NACIMIENTO (BIRTH CERTIFICATE)		

DATOS SOBRE EL NIÑO (A)	1. NOMBRE Y APELLIDOS DEL NIÑO (NAME AND SURNAMES OF CHILD)						
	NOMBRE						
	APELLIDOS						
	2. SEXO (Sex)		3. HORA Y FECHA DE NACIMIENTO (Time and Date of Birth)			4. FECHA DE REGISTRO (Registration Date)	
	HORA (Hour)	MES (Month)	DIA (Day)	AÑO (Year)	MES (Month)	DIA (Day)	AÑO (Year)
5. LUGAR DE NACIMIENTO (Birthplace)				5b. Nombre del Hospital o institución - Si no nació en Hospital, informe calle y número (Name of Hospital or Institution, if not Institution give street and number)			
5a.							
5c. Zona (Zone)		5d. BARRIO O URBANIZACION (Barrio o 'Urbanized Area')		5e. MUNICIPIO (Municipality) P.R.		6. DOMICILIO DEL NIÑO (Dwelling Place)	

PADRE (Father)	7. NOMBRE Y APELLIDOS (Name and Surnames)				8. Fecha de Nacimiento (Date of Birth)		9. Edad (Age)	
					Mes		Día	Año
	10. Color o Raza (Race)	11. LUGAR DE NACIMIENTO (Birthplace)				12. Grado Escolar (Education)		
		a. MUNICIPIO		b. Estado o País (State or Country)				
13. Residencia habitual del padre (Father's Residence)								
a. Municipio			b. Estado o País					
14. Ocupación Habitual (Occupation)				15. Clase de Industria o Negocio (Business/Industry)				

MADRE (Mother)	16. NOMBRE Y APELLIDOS (Name and Surnames)				17. Fecha de Nacimiento (Date of Birth)		18. Edad (Age)	
					Mes		Día	Año
	19. Color o Raza (Race)	20. LUGAR DE NACIMIENTO (Birthplace)				21. Grado Escolar (Education)		
		a. MUNICIPIO		b. Estado o País (State or Country)				
22. Residencia habitual de la madre (Mother's Residence)			a. Calle, Número y Urbanización o Barrio		b. Municipio		c. Zona (Zona)	
					d. Estado o País			
e. Dirección Postal de la madre (Si es igual a la residencia, indique sólo el Zip Code (Mother's Mailing Address))						f. Zip Code		
23. Ocupación Habitual (Occupation)				24. Clase de Industria o Negocio (Business/Industry)				

INFORMANTE	25. Certifico que la información personal provista en este certificado es correcta a mi mejor entender () Autorizo () No Autorizo que el número de Seguro Social se asigne al niño y se Informe al Departamento de Salud. (I certify that the personal information on this certificate is correct to the best of my knowledge and belief. () Authorized () Do not authorize that the child be assigned a Social Security Number and released to the Department of Health)						
	25a. Nombre del Informante (Name of Informant)				25b. Firma y/o Testigo (Signature of Informant)		
	25c. Dirección Postal				25d. Relación con el niño (Relation to child)		

HISTORIAL REPRODUCTIVO		
26. Nacimientos Vivos (No incluya este Nacimiento)		27. Abortos o Muertes fetales (Espontáneos o inducidos en cualquier momento después de la concepción)
26a. Vivos	26b. Muertos	27a. Numero
26c. Fecha último Nacimiento Vivo		27b. Fecha último aborto o muerte fetal
Mes		Mes
Año		Año
		28. Estado Jurídico del Niño
		29. Año y Lugar de Matrimonio
		Año
		Municipio, Estado y/o País

SI NO ES LEGITIMO, RECONOCIDO POR		32. Estado Civil - Los padres de este niño
31. Firma de la Madre	30. Firma del Padre	
Fecha	Fecha	

INFORMACION PARA USO MEDICO Y DE SALUD

El méd.co debe ser el principal responsable de completar la RD 103 y/o revisar la información en los apartados 16 al 22 - Deberá verificar estos apartados antes de firmar el certificado de nacimiento.

DATOS MEDICOS

33 ¿Fue la madre trasladada antes del parto? Si lo fue, indique de cuál Institución:	34 ¿Fue el infante trasladado? Si lo fue, indique a cuál Institución:
---	--

35 Fecha en que comenzó última menstruación normal Mes Día Año	36 Mes del embarazo comenzó cuidado prenatal	37 Total visitas prenatales	38. Apgar Score 1 min 5 min	39. Peso al Nacer	40 Tamaño al Nacer
---	--	-----------------------------	---	-------------------	--------------------

41. Duración del Embarazo	42. Este Parto fue	43. Orden del Nacimiento en Partos Múltiples:
---------------------------	--------------------	---

44a FACTORES MEDICOS DE RIESGO EN ESTE EMBARAZO Anemia (Hct <30/Hgb <10)01 <input type="checkbox"/> Enfermedad Cardíaca 02 <input type="checkbox"/> Enf. del pulmón - aguda o crónica03 <input type="checkbox"/> Diabetes 04 <input type="checkbox"/> Herpes Genital..... 05 <input type="checkbox"/> Hidramnios/Oligohidramnios06 <input type="checkbox"/> Hemoglobinopata07 <input type="checkbox"/> Hipertensión crónica 08 <input type="checkbox"/> Hipertensión asociada con embarazo 09 <input type="checkbox"/> Eclampsia 10 <input type="checkbox"/> Cervix Incompetente 11 <input type="checkbox"/> Previo feto o neonato 4000 + grs..... 12 <input type="checkbox"/> Previo feto (o neonato) pequeño para edad gestacional... 13 <input type="checkbox"/> Enfermedad Renal..... 14 <input type="checkbox"/> Sensibilización al factor RH15 <input type="checkbox"/> Hemorragia Uterina 16 <input type="checkbox"/> Ninguno00 <input type="checkbox"/> Otros (Especifique) 17 <input type="checkbox"/>	46 COMPLICACIONES DEL PARTO Febril (>100°F ó 38°C)01 <input type="checkbox"/> Meconio moderado/en exceso 02 <input type="checkbox"/> Rotura prematura de membrana >12 hrs 03 <input type="checkbox"/> Placenta abrupta 04 <input type="checkbox"/> Placenta previa 05 <input type="checkbox"/> Otro sangramiento..... 06 <input type="checkbox"/> Convulsiones durante el parto 07 <input type="checkbox"/> Parto Precipitado (<3 horas) 08 <input type="checkbox"/> Parto Prolongado (>20 horas) 09 <input type="checkbox"/> Disfunción Uterina 10 <input type="checkbox"/> Presentacion de nalgas 11 <input type="checkbox"/> Desproporción cefalopélvica 12 <input type="checkbox"/> Prolapso del cordón 13 <input type="checkbox"/> Complicaciones por anestesia 14 <input type="checkbox"/> Sufrimiento fetal 15 <input type="checkbox"/> Ninguno 00 <input type="checkbox"/> Otras 16 <input type="checkbox"/>	49. ANOMALIAS CONGENITAS DEL NIÑO (COTEJE TODO LO QUE APLIQUE) Anencéfalo01 <input type="checkbox"/> Espina bífida/Meningocele.....02 <input type="checkbox"/> Hidrocéfalo 03 <input type="checkbox"/> Microcéfalo.....04 <input type="checkbox"/> Otras anomalías del sistema nervioso central (Especifique)05 <input type="checkbox"/> Malformaciones del corazón 06 <input type="checkbox"/> Otras anomalías circulatorias/respiratorias (Especifique)07 <input type="checkbox"/> Atresia/estenosis rectal 08 <input type="checkbox"/> Fístula traquea esofágica/atresia esofágica09 <input type="checkbox"/> Onfalocelo/Gastroshisis 10 <input type="checkbox"/> Otras anomalías gastrointestinales (Especifique)11 <input type="checkbox"/> Genitales malformados 12 <input type="checkbox"/> Agenesia Renal 13 <input type="checkbox"/> Otras anomalías urogenitales (Especifique)14 <input type="checkbox"/> Labio Leporino/paladar hendido - Polidactilo/Sindactilia15 <input type="checkbox"/> Adactilia 16 <input type="checkbox"/> Pie equino 17 <input type="checkbox"/> Hernia diafragmática 18 <input type="checkbox"/> Otras anomalías musculoesqueléticas/integumentarias (Especifique)19 <input type="checkbox"/> Síndrome de Down..... 20 <input type="checkbox"/> Otras anomalías cromosómicas (Especifique) 21 <input type="checkbox"/> Ninguna 00 <input type="checkbox"/> Otra 22 <input type="checkbox"/> (Especifique)
--	--	--

44b OTROS FACTORES DE RIESGO PARA ESTE EMBARAZO Uso de tabaco durante el embarazo Consumo promedio diario de cigarrillos Uso de alcohol durante el embarazo Promedio de tragos por semana Aumento en peso durante el embarazo	47 METODO DEL PARTO Vaginal 01 <input type="checkbox"/> Vaginal después de cesárea previa 02 <input type="checkbox"/> Primera cesárea03 <input type="checkbox"/> Cesárea repetida..... 04 <input type="checkbox"/> Forceps 05 <input type="checkbox"/> Extractor al vacío 06 <input type="checkbox"/>	48. CONDICIONES ANDRMALES DEL RECIEN NACIDO Anemia (Hct < 39/hgb < 13) 01 <input type="checkbox"/> Lesion al nacer 02 <input type="checkbox"/> Síndrome de Alcoholismo Fetal 03 <input type="checkbox"/> Membrana hialina/RDS 04 <input type="checkbox"/> Síndrome de aspiración de meconio 05 <input type="checkbox"/> Ventilación artificial (<30 min) 06 <input type="checkbox"/> Ventilación artificial (>30 min) 07 <input type="checkbox"/> Convulsiones 08 <input type="checkbox"/> Ninguno 00 <input type="checkbox"/> Otras 09 <input type="checkbox"/>
---	--	---

45. PROCEDIMIENTOS OBSTETRICOS Amniocentesis 01 <input type="checkbox"/> Monitoreo fetal electrónico 02 <input type="checkbox"/> Inducción del parto 03 <input type="checkbox"/> Estimulación del parto 04 <input type="checkbox"/> Tocolisis 05 <input type="checkbox"/> Ultrasonido 06 <input type="checkbox"/> Ninguno 00 <input type="checkbox"/> Otros 07 <input type="checkbox"/>	50 NUMERO DEL RECORD MEDICO OBSERVACIONES
--	---

CERTIFICADO DE ASISTENCIA MEDICA

QUIEN ATENDIO Y CERTIFICO

51. Certifico que este niño (a) nació vivo (a) en la hora, fecha y sitio arriba indicado	Espacio para adherir y cancelar el sello de Rentas Internas exigido por la Ley en Inscripciones Tardías
51a. Nombre del que certifica	51e. Licencia del Médico que Certifica
51b. Firma	
51c. Fecha de la Firma	51d. Título
51f. Dirección	
52. Nombre y título del que atendió el parto si no es el que certifica	
52a. Nombre	52b. Título
52c. Dirección postal del que atendió el parto	

NOTA AL REGISTRADOR: El Registro Demográfico devolverá para que se rehaiga todo certificado que se reciba con borradura o alteraciones hechas en violación a las disposiciones de la ley de Registro Demográfico

VER INSTRUCCIONES AL DORSO **QUIEN CERTIFICA** **QUIEN DECLARA** **ESTE DOCUMENTO CONSTITUYE UN REGISTRO PERMANENTE** **LLENESE EN MAQUINILLA O EN TINTA PERMANENTE**

ESTADO LIBRE ASOCIADO DE PUERTO RICO DEPARTAMENTO DE SALUD DIVISION DE REGISTRO DEMOGRAFICO CERTIFICADO DE DEFUNCIÓN Death Certificate				NUMERO DE DEFUNCIÓN DEATH NUMBER					
NUMERO DE AREA (Area Number) 152		AÑO (Year)		NUMERO DE REGISTRO (Register Number)		NUMERO DE CERTIFICADO (Certificate Number)			
1. Lugar de Defunción (Place of Death) a. Municipio			b. Barrio		1. c. Lugar (Coteje solo una) Hospital <input type="checkbox"/> Muerto al llegar (DOA) <input type="checkbox"/> Ambulatorio (o Emerg.) (Outpatient / ER) <input type="checkbox"/> Hospitalizado (inpatient)		2. Residencia Habitual de Fallecido (¿Donde vivía? Si en una Institución Residencia antes de ingresar a la misma) a. Municipio b. Estado o País		
d. Si en Hospital u Otro Sitio (Hospital or Other Institution) Especifico donde (Nombre del Hospital, Institución, etc.) Si no fue en Hospital, informe dirección exacta. Indique si fue en su hogar.			e. Tiempo de Estadía (en ese Municipio)		f. Tiempo de Estadía (en Hospital o Institución)		c. Barrio d. Poblado, Zona o Sitio e. Urbana <input type="checkbox"/> Rural <input type="checkbox"/>		
3. Nombre y apellidos del fallecido (Deceased Name).			4. Hora y Fecha de la Defunción (Death-Time, Date) Hora Mes Dia Año		9. Último grado escolar completado Elemental Intermedia Secundaria (0-12) Colegio Universidad (14 ó 5)				
5. Sexo		8. a. Estado Civil (Marital Status) Nunca se casó <input type="checkbox"/> Casado <input type="checkbox"/> Divorciado <input type="checkbox"/> Viudo <input type="checkbox"/>		6. b. Nombre del Conyugue:		7. Fecha de Nacimiento Mes Dia Año		8 Edad (en años) Si Menor de 1 año Si Menor de 24 Horas Meses Dias Horas Minutos	
10. a. Ocupación Habitual (trabajo realizado durante la mayor parte de su vida. No use el término "retirado")			10. b. Clase de industria o Negocio		10. c. Fecha en que trabajó por última vez		10. d. Años que trabajó en esta ocupación		
11. Natural de: Municipio: Estado o País:			12. Ciudadano de:		13. Tiempo de Residencia en Puerto Rico				
14. Nombre y apellidos del Padre, L (Father's Name)				15. Nombre y apellidos de soltera de Madre: (Mother's Maidenname)					
14. a. Natural de: Municipio Estado o País				15. a. Natural de: Municipio Estado o País					
16. ¿Pertenece el Fallecido alguna vez a las Fuerzas Armadas de Estados Unidos? Si No Guerra/Fechas Se ignora		17. Número de Seguro Social Ninguno Se ignora		18. Informante: a. Nombre b. Firma		18. d. Dirección Exacta del informante		18. e. Relación Con el Fallecido	
19. AL QUE DECLARO LA MUERTE Completar del 19 a-c Únicamente, si el médico que certifica no está disponible al momento de la muerte para certificar la causa.		I. CERTIFICACION MEDICA (MEDICAL CERTIFICATION) CAUSA INMEDIATA (enfermedad o condición final que llevó a la muerte) Indique en orden las condiciones que condujeron a la causa inmediata. ESCRIBA AL FINAL LA CAUSA PRINCIPAL (enfermedad o lesión) que inicio los eventos que llevaron la muerte.		19. a. A mi mejor entender la muerte ocurrió en la hora, fecha y lugar arriba indicado Firma Titulo		19. b. Número de licencia		19. e. Fecha de la Firma Mes Dia Año	
20. CAUSA DE MUERTE Escriba una sola causa en cada línea (a), (b), (c) y (d). Causa de la muerte no significa a la forma de morir como colapso cardiaco, asfexia, etc. Significa la enfermedad lesión o complicación que ocasionó la muerte.				21. ¿Estuvo la fallecida embarazada en el último año? <input type="checkbox"/> Si <input type="checkbox"/> No					
22. Número del Record Médico				23. ¿Se practico Autopsia? <input type="checkbox"/> Si <input type="checkbox"/> No					
24. Institucion donde se hizo la autopsia				25. Se refirió al fiscal <input type="checkbox"/> Si <input type="checkbox"/> No					
26. a. Fecha de la operación, si la hubo		26. b. Hallazgos más importantes de la operación		27. a. Tipo de muerte: <input type="checkbox"/> natural <input type="checkbox"/> accidente <input type="checkbox"/> suicidio <input type="checkbox"/> homicidio <input type="checkbox"/> pendiente de investigación <input type="checkbox"/> no pudo determinarse		27. b. Lugar donde ocurrió la lesión (hogar, Oficina, Fábrica, calle) etc.			
27. c. Municipio Sitio o Barrio Estado o país		27. d. Fecha de lesión Mes Dia Año		27. e. ¿Ocurrió mientras trabajaba? <input type="checkbox"/> Si <input type="checkbox"/> No		27. f. ¿Como ocurrió la lesión?			
28. a. CERTIFICO que asistí al fallecido desde _____ 20____ hasta _____ 20____ en la fecha y hora arriba indicada y que la muerte ocurrió a consecuencia de las causas y _____ 20____				28. b. NO asistí al fallecido y ésta Certificación se hace a base de información suministrada por _____ del fallecido _____ on su caracter de _____					
29. a. Médico que Certifica Nombre Firma		29. b. Número de Licencia del Médico que Certifica		28. c. Dirección Exacta del Médico que Certifica		29. d. Fecha de la Firma Mes Dia Año			
30. a. Enterramiento <input type="checkbox"/> Traslado <input type="checkbox"/> Cremación <input type="checkbox"/> Otros (especificue)		30. b. Fecha Mes Dia Año		30. c. Nombre del cementerio o crematorio		30. d. Dirección			
31. Será completado por AGENTE FUNERARIO O ENCARGADO DEL ENTIERRO a. Certificado <input type="checkbox"/> fue embalsamado <input type="checkbox"/> no fue embalsamado b. Firma nombre agente funerario c. Nombre / dirección de la funeraria		32. a. ¿Fue embalsamado? <input type="checkbox"/> Si <input type="checkbox"/> No b. Nombre del embalsamador c. Número de licencia d. Firma		33. Color o Raza del Fallecido <input type="checkbox"/> Blanco <input type="checkbox"/> Negro <input type="checkbox"/> Otro		34. Fecha de Registro Mes Dia Año			
35. Firma del Registrador									

Modelo RD 77 (Rev 1989)

NUMERO DE AREA (Area Number)	ARO (YEAR)	NUMERO DE REGISTRO (Register Number)	NUMERO DE CERTIFICADO (Certificate Number)	ESTADO LIBRE ASOCIADO DE PUERTO RICO DEPARTAMENTO DE SALUD REGISTRO DEMOGRAFICO	NUMERO DE MUERTE FETAL (FETAL DEATH NUMBER)
152				CERTIFICADO DE NATIMUERTO (FETAL DEATH CERTIFICATE)	

1. NOMBRE Y APELLIDOS DEL NIÑO (NAME AND SURNAMES OF CHILD) (NO ES NECESARIO LLENAR ESTE APARTADO)							
2. SEXO	3. HORA Y FECHA DE MUERTE FETAL (Time and Date of Fetal Death)				4. FECHA DE REGISTRO (Registration Date)		
	HORA (Hour)	MES (Month)	DIA (Day)	ARO (Year)	MES (Month)	DIA (Day)	ARO (Year)
(1) VARON (MALE) <input type="checkbox"/>	<input type="checkbox"/> A.M.						
(2) HEMBRA (FEMALE) <input type="checkbox"/>	<input type="checkbox"/> P.M.						
5. LUGAR DONDE OCURRIÓ LA MUERTE FETAL. (Place of Occurrence):					5c. Zona		
5a. (1) Hogar (Home) (2) Hospital (Hospital)		(3) En Ruta (On Route) (4) Otro Sitio (Other)		5b. Nombre del Hospital o Institución - Si no nació en Hospital o Institución, Informe calle y número - (Name of Hospital or Institution, if not institution give street and number)		(1) Urbana (2) Rural	
5d. BARRIO O URBANIZACION (Barrio o "Urbanized Area")				5e. MUNICIPIO (Municipality)			
				Puerto Rico			

PADRE (Father)				MADRE (Mother)			
6. NOMBRE Y APELLIDOS (Name and Surnames)				8. NOMBRE Y APELLIDOS (Name and Surnames)			
7. LUGAR DE NACIMIENTO (Birthplace)				10. LUGAR DE NACIMIENTO (Birthplace)			
a. MUNICIPIO		b. Estado o País (State or Country)		a. MUNICIPIO		b. Estado o País (State or Country)	
8. Residencia habitual del padre		a. Municipio		11. Residencia habitual de la madre		b. Municipio c. Zona	
a. Municipio		b. Estado o País		a. Urbanización o Barrio		c. Estado o País	
b. Estado o País				d. Calle y Número			
12. Dirección Postal de la madre (Si es igual a la residencia, indique sólo el Zip Code (Mother's Mailing Address))							

12a. Nombre del Informante (Name of Informant)		12b. Firma y/o testigo (Signature of Informant)	
12c. Dirección Postal (Mailing Address)		12d. Relación con el niño (Relation to child)	

13. Parte I		Indique una causa por línea en a, b y c		Especifique el feto o materna	
Condiciones Fetales o maternas causantes directas de la muerte fetal.	a. Debido a o como consecuencia de:				Especifique el feto o materna
	b. Debido a o como consecuencia de:				Especifique el feto o materna
	c. Debido a o como consecuencia de:				Especifique el feto o materna
ESCRIBA AL FINAL LA CAUSA PRINCIPAL					

13. Parte II. Otras condiciones de importancia an el feto o la madre que contribuyeron a la muerte fetal pero que no resultaron en la causa principal de muerte en la Parte I.		13. III. ¿Murió el feto antes o durante el parto o se ignora? (especifique)		13. IV. ¿Se practicó autopsia?	
		<input type="checkbox"/> Antes del parto <input type="checkbox"/> Durante el parto <input type="checkbox"/> Se ignora		. Si <input type="checkbox"/> No <input type="checkbox"/>	

CERTIFICADO DE ASISTENCIA MEDICA						13. V. Institución donde se hizo la autopsia.	
14. Certifico que este niño(a) nació muerto (a) en la hora, fecha y sitio arriba indicado.							
14a. Nombre del que certifica				14c. Fecha de la Firma		14d. Título	
14b. Firma				Mes Dia Año		<input type="checkbox"/> Enfermera <input type="checkbox"/> Otro (especifique)	
14e. Licencia del Médico que certifica				14f. Dirección		<input type="checkbox"/> Médico <input type="checkbox"/> Comadrona	
						<input type="checkbox"/> Administrador del Hospital <input type="checkbox"/> Madre (sin asistencia)	
14g. No asistí al nacimiento y esta Certificación se hace a base de información suministrada por _____ en su caracter de _____							

15. Nombre y título del que atendió el parto si no es el que certifica		15b. Título		15c. Dirección postal del que atendió el parto	
15a. Nombre		<input type="checkbox"/> Médico <input type="checkbox"/> Enfermera <input type="checkbox"/> Comadrona <input type="checkbox"/> Administrador del Hospital <input type="checkbox"/> Madre (sin asistencia) <input type="checkbox"/> Otros (especifique)			

16a. Enterramiento <input type="checkbox"/> Donación <input type="checkbox"/> Traslado <input type="checkbox"/> Otros <input type="checkbox"/> (Especifique) <input type="checkbox"/> Cremación <input type="checkbox"/>		16b. Fecha		16c. Nombre del cementerio o crematorio		16d. Dirección	
		Mes Dia Año					
16e. Agente Funerario o Encargado del Entierro				16f. Dirección de la Funeraria			

AL MEDICO: CONTINUA AL DORSO
INFORMACION PARA USO MEDICO Y DE SALUD

Firma del Registrador (Registrar's Signature)

NOTA AL REGISTRADOR: Este documento constituye un REGISTRO PERMANENTE. LLENASE EN MAQUINILLA O EN TINTA PERMANENTE. Llénesse únicamente al se trata de natimuerto o muerte fetal que significa: la muerte antes de la expulsión o extracción del vientre de la madre; con 20 semanas de gestación o más, indicada por el hecho de que después de la expulsión o extracción, el feto no respira, ni muestra ninguna otra evidencia de vida, tales como latidos del corazón, pulsaciones del cordón umbilical, o movimientos definidos de músculos voluntarios.

Datos sobre el Niño(a)

Padre y Madre

Informante

Causa de Muerte Fetal

Quien Atendió y Certificó

NUMERO DE AREA (Area Number)	AÑO (YEAR)	NUMERO DE REGISTRO (Register Number)	NUMERO DE CERTIFICADO (Certificate Number)
152			

ESTADO LIBRE ASOCIADO DE PUERTO RICO
DEPARTAMENTO DE SALUD
REGISTRO DEMOGRAFICO
CERTIFICADO DE NATIMUERTOS
(FETAL DEATH CERTIFICATE)

NUMERO DE MUERTE FETAL (FETAL DEATH NUMBER)

Datos Médicos

17. Fecha en que comenzó última menstruación normal Mes _____ Día _____ Año _____	18. Mes del embarazo comenzó cuidado prenatal Mes _____ Año _____	19. Total de visitas prenatales _____	20. Peso del feto _____	21. Tamaño del feto _____
22. Duración del Embarazo _____ Semanas	23. Este parto fue: <input type="checkbox"/> Simple <input type="checkbox"/> Doble <input type="checkbox"/> Triple <input type="checkbox"/> Más	24. Orden del Nacimiento en Partos Múltiples <input type="checkbox"/> 1ro. <input type="checkbox"/> 2do. <input type="checkbox"/> 3ro. <input type="checkbox"/> Más		

25a. FACTORES MEDICOS DE RIESGO EN ESTE EMBARAZO
(Coteje todos los que apliquen)

Anemia (Hct. <30/Hgb <10)	01	<input type="checkbox"/>
Enfermedad Cardíaca	02	<input type="checkbox"/>
Enf. del pulmón-aguda o crónica	03	<input type="checkbox"/>
Diabetes	04	<input type="checkbox"/>
Herpes Genital	05	<input type="checkbox"/>
Hidramnios/oligohidramnios	06	<input type="checkbox"/>
Hemoglobinopatia	07	<input type="checkbox"/>
Hipertensión crónica	08	<input type="checkbox"/>
Hipertensión asociada con embarazo	09	<input type="checkbox"/>
Eclampsia	10	<input type="checkbox"/>
Cervix incompetente	11	<input type="checkbox"/>
Previo feto (o neonato) 4000 + grs.	12	<input type="checkbox"/>
Previo feto (o neonato) pequeño para edad gestacional	13	<input type="checkbox"/>
Enfermedad Renal	14	<input type="checkbox"/>
Sensibilización al factor RH	15	<input type="checkbox"/>
Hemorragia Uterina	16	<input type="checkbox"/>
Ninguno	00	<input type="checkbox"/>
Otros (especifique)	17	<input type="checkbox"/>

25b. OTRAS FACTORES DE RIESGO PARA ESTE EMBARAZO
(Complete todos los renglones)

Uso de tabaco durante el embarazo SI No

Consumo promedio diario de cigarrillos _____

Uso de alcohol durante el embarazo SI No

Promedio de tragos por semana _____

Aumento en peso durante el embarazo _____ lbs.

26. PROCEDIMIENTOS OBSTETRICOS
(Coteje todos los que apliquen)

Amniocentesis	01	<input type="checkbox"/>
Monitoreo fetal electrónico	02	<input type="checkbox"/>
Inducción del parto	03	<input type="checkbox"/>
Estimulación del parto	04	<input type="checkbox"/>
Tocotomía	05	<input type="checkbox"/>
Ultrasonido	06	<input type="checkbox"/>
Ninguno	00	<input type="checkbox"/>
Otros	07	<input type="checkbox"/>

(Especifique) _____

28. COMPLICACIONES DEL PARTO
(Coteje todos los que apliquen)

Fiebril (>100°F ó 38°C)	01	<input type="checkbox"/>
Meconio moderado/en exceso	02	<input type="checkbox"/>
Rotura prematura de membranas >12 hrs.	03	<input type="checkbox"/>
Picnicia abrupta	04	<input type="checkbox"/>
Picnicia previa	05	<input type="checkbox"/>
Otro sangramiento	06	<input type="checkbox"/>
Convulsiones durante el parto	07	<input type="checkbox"/>
Parto Precipitado (<3 horas)	08	<input type="checkbox"/>
Parto Prolongado (>20 horas)	09	<input type="checkbox"/>
Difunción Uterina	10	<input type="checkbox"/>
Presentación de nalgas	11	<input type="checkbox"/>
Desproporción cefalopélvica	12	<input type="checkbox"/>
Prolapso del cordón	13	<input type="checkbox"/>
Complicaciones por anestesia	14	<input type="checkbox"/>
Sufrimiento fetal	15	<input type="checkbox"/>
Ninguna	00	<input type="checkbox"/>
Otras	16	<input type="checkbox"/>

(Especifique) _____

30. ANOMALIAS CONGENITAS DEL NIÑO
(Coteje todos los que apliquen)

Anencefalo	01	<input type="checkbox"/>
Esplina bífida/Meningocele	02	<input type="checkbox"/>
Hidrocefalo	03	<input type="checkbox"/>
Microcefalo	04	<input type="checkbox"/>
Otras anomalías del sistema nervioso central (Especifique)	05	<input type="checkbox"/>
Malformaciones del corazón	06	<input type="checkbox"/>
Otras anomalías circulatorias/respiratorias (Especifique)	07	<input type="checkbox"/>
Atresia/estenosis rectal	08	<input type="checkbox"/>
Fimosis traqueo esofágica/atresia esofágica	09	<input type="checkbox"/>
Onfalocele/Gastroschisis	10	<input type="checkbox"/>
Otras anomalías gastrointestinales (Especifique)	11	<input type="checkbox"/>
Genitales malformados	12	<input type="checkbox"/>
Agenesia Renal	13	<input type="checkbox"/>
Otras anomalías urogenitales (Especifique)	14	<input type="checkbox"/>
Labio Leporino/paladar hendido	15	<input type="checkbox"/>
Polidactilia/Bindactilia	16	<input type="checkbox"/>
Adactilia	17	<input type="checkbox"/>
Pie equino	18	<input type="checkbox"/>
Hernia diafragmática	19	<input type="checkbox"/>
Otras anomalías musculoesqueléticas/integumentarias (Especifique)	20	<input type="checkbox"/>
Síndrome de Down	21	<input type="checkbox"/>
Otras anomalías cromosómicas (Especifique)	22	<input type="checkbox"/>
Ninguna	00	<input type="checkbox"/>
Otra	22	<input type="checkbox"/>

(Especifique) _____

29. METODO DEL PARTO
(Coteje todos los que apliquen)

Vaginal	01	<input type="checkbox"/>
Vaginal después de cesárea previa	02	<input type="checkbox"/>
Primera Cesárea	03	<input type="checkbox"/>
Cesárea repetida	04	<input type="checkbox"/>
Forceps	05	<input type="checkbox"/>
Extractor al vacío	06	<input type="checkbox"/>
Histerectomía/HIstariomía	07	<input type="checkbox"/>

27. Número del record médico: _____

31. HISTORIAL REPRODUCTIVO
(Complete cada sección)

<p>31a. ¿Cuántos están vivos?</p> <p>Número _____</p> <p><input type="checkbox"/> Ninguno</p>	<p>31d. Abortos o Muertes fetales (Espontáneos o inducidos en cualquier momento después de la concepción) NO incluya este feto.</p> <p>Número _____</p> <p><input type="checkbox"/> Ninguno</p>
<p>31b. ¿Cuántos han muerto?</p> <p>Número _____</p> <p><input type="checkbox"/> Ninguno</p>	
<p>31c. Fecha último nacimiento vivo</p> <p>Mes _____ Año _____</p>	<p>31e. Fecha último aborto o muerte fetal</p> <p>Mes _____ Año _____</p>

DATOS SOBRE EL PADRE

32. Último grado escolar que completó	33. Fecha de Nacimiento	34. Edad del padre
Elemental, Intermedia o Secundaria (0-12) Colegio (1-4 ó 5+) o Universidad	Mes _____ Día _____ Año _____	_____

35. Ocupación Habitual

36. Clase de Industria o Negocio

DATOS SOBRE LA MADRE

37. Último grado escolar que completó	38. Fecha de Nacimiento	39. Edad de la madre
Elemental, Intermedia o Secundaria (0-12) Colegio (1-4 ó 5+) o Universidad	Mes _____ Día _____ Año _____	_____

40. Ocupación Habitual _____

41. Clase de Industria o Negocio _____

42. Estado Civil de los Padres

1. Están legalmente casados entre sí
 2. No están casados pero viven como marido y mujer.
 3. No viven juntos

OBSERVACIONES:

SI NO ES LEGITIMO, RECONOCIDO POR

43. (No es necesario llenar este apartado)	44. (No es necesario llenar este apartado)
Firma del Padre _____ Fecha _____	Firma de la Madre _____ Fecha _____

NOTA IMPORTANTE

Si un infante respira o muestra cualquier otra evidencia de vida luego de completado el parto, aunque sea tan solo momentáneamente, el nacimiento debe ser registrado como un NACIMIENTO vivo llenándose un certificado de NACIMIENTO (no de natimuerto), y se le llenará también un certificado de Defunción.

ADVERTENCIAS

AL CELEBRANTE: El celebrante no deberá proceder a la celebración de matrimonios sin antes cerciorarse de que se han llenado los requisitos que exige la Ley y de que los contrayentes han obtenido la LICENCIA MATRIMONIAL correspondiente.

A LOS CONTRAYENTES: para asegurarse de que el matrimonio fue inscrito en el Registro Demográfico correspondiente dentro de los diez días de su celebración solicite al Registrador un certificado de inscripción (RD-73) libre de derechos.

No use ni permita el uso de bolígrafo FORUSA RD-73 Rev. 3/02

NUMERO DE AREA (Area Number) 152	AÑO (Year)	NUMERO DE REGISTRO (Register Number)	NUMERO DE CERTIFICADO (Certificate Number)	ESTADO LIBRE ASOCIADO DE PUERTO RICO DEPARTAMENTO DE SALUD REGISTRO DEMOGRAFICO CERTIFICADO DE MATRIMONIO	NUMERO DE MATRIMONIO (MARRIAGE NUMBER)	
1 Nombre y Apellidos del Contrayente: _____		2 Edad _____	3 Color o Raza Blanca <input type="checkbox"/> Negra <input type="checkbox"/> Otra <input type="checkbox"/>	4 Fecha de Nacimiento Mes _____ Día _____ Año _____		5 Nunca se ha casado <input type="checkbox"/> Divorciado <input type="checkbox"/> Viudo <input type="checkbox"/>
6 Natural de: a) Municipio _____ b) Estado o País _____		7. Residencia Habitual a) Municipio _____ b) Calle y Núm. o Barrio _____ c) Estado o País _____		8. Ocupación Habitual 8. a. Clase de negocio o industria _____		
9. Nombre y apellidos del Padre _____			10 Natural de: a) Municipio _____ b) Estado o País _____			
11 Nombre y apellidos de la Madre _____			12 Natural de: a) Municipio _____ b) Estado o País _____			
13. Número de matrimonios anteriores _____ (continúe al dorso en los encasillados correspondientes)		15. Firma del Contrayente: _____				
14. Total de Hijos procreados en matrimonios anteriores _____ (continúe al dorso en los encasillados correspondientes)		Testigo de la marca: _____				
16. Nombre y Apellidos de la Contrayente: _____		17 Edad _____	18. Color o Raza Blanca <input type="checkbox"/> Negra <input type="checkbox"/> Otra <input type="checkbox"/>	19. Fecha de Nacimiento Mes _____ Día _____ Año _____		20. Nunca se ha casado <input type="checkbox"/> Divorciado <input type="checkbox"/> Viuda <input type="checkbox"/>
21. Natural de: a) Municipio _____ b) Estado o País _____		22 Residencia Habitual a) Municipio _____ b) Calle Número o Barrio _____ c) Estado o País _____		23. Ocupación Habitual 23. a. Clase de Negocio o Industria _____		24. Parentesco con el contrayente _____
25. Nombre y apellidos del Padre _____			26. Natural de: a) Municipio _____ b) Estado o País _____			
27. Nombre y apellidos de la Madre _____			28. Natural de: a) Municipio _____ b) Estado o País _____			
29. Número de Matrimonios anteriores _____ (continúe al dorso en los encasillados correspondientes)		31. Firma de la Contrayente: _____				
30. Total de hijos procreados en matrimonios anteriores _____ (continúe al dorso en los encasillados correspondientes)		Testigo de la marca: _____				
CERTIFICO DE LA CELEBRACION DEL MATRIMONIO						
Yo _____ certifico que en mi carácter de _____ celebré el matrimonio que en su libre y espontánea voluntad contrajeron _____ y _____ ante los testigos _____ y _____ el _____ de _____ a las _____ M. en _____ (sitio o lugar) de _____ (Municipio) después de haber jurado y firmado ante mi las declaraciones exigidas por la Ley. (Si celebrado en ARTICULO MORTIS especifiquelo en el siguiente espacio) _____						
Firma y Dirección de los testigos 1. _____ 2. _____		Dirección futura de los contrayentes _____				
Testigo de las Marcas _____		Firma del Celebrante: _____				
Dirección: _____		Fecha del Registro Mes _____ Día _____ Año _____ Firma del Registrador: _____				

CANCELADO

DETALLES REQUERIDOS POR LA LEY SOBRE MATRIMONIOS ANTERIORES

Datos sobre terminación de matrimonios anteriores del conyugate según se solicita en el apartado Núm. 13 de la Declaración Jurada			
DEL CONTRAYENTE			
13. Datos sobre terminación de matrimonios anteriores:	b) Lugar (si divorcio o anulación indique tribunal)	c) Fecha	d) div. anul. muerte
a) Nombre (1) _____			<input type="checkbox"/> <input type="checkbox"/> <input type="checkbox"/>
y (2) _____			<input type="checkbox"/> <input type="checkbox"/> <input type="checkbox"/>
apellidos (3) _____			<input type="checkbox"/> <input type="checkbox"/> <input type="checkbox"/>
del (4) _____			<input type="checkbox"/> <input type="checkbox"/> <input type="checkbox"/>
Conyuge (5) _____			<input type="checkbox"/> <input type="checkbox"/> <input type="checkbox"/>
Hijos procreados en matrimonios anteriores por el conyugate según se solicita en el apartado Núm. 14. de la Declaración Jurada			
DEL CONTRAYENTE			
14. Hijos Procreados en matrimonios anteriores:	b) Edad	c) Dirección:	
Nombre (1) _____		_____	
y (2) _____		_____	
Apellidos (3) _____		_____	
(4) _____		_____	
(5) _____		_____	
Datos sobre terminación de matrimonios anteriores de la conyugate según se solicita en el apartado Núm. 29 de la Declaración Jurada			
DE LA CONTRAYENTE			
29. Datos sobre terminación de matrimonios anteriores:	b) Lugar (si divorcio o anulación indique tribunal)	c) Fecha:	d) div. anul. muerte
Nombre (1) _____			<input type="checkbox"/> <input type="checkbox"/> <input type="checkbox"/>
y (2) _____			<input type="checkbox"/> <input type="checkbox"/> <input type="checkbox"/>
Apellidos (3) _____			<input type="checkbox"/> <input type="checkbox"/> <input type="checkbox"/>
del (4) _____			<input type="checkbox"/> <input type="checkbox"/> <input type="checkbox"/>
Conyuge (5) _____			<input type="checkbox"/> <input type="checkbox"/> <input type="checkbox"/>
Hijos procreados en matrimonios anteriores por la conyugate según se solicita en el apartado Núm. 30 de la Declaración Jurada			
DE LA CONTRAYENTE			
30. Hijos procreados en matrimonios anteriores:	b) Edad	c) Dirección:	
Nombre (1) _____		_____	
y (2) _____		_____	
Apellidos (3) _____		_____	
(4) _____		_____	
(5) _____		_____	

DECLARACION JURADA DANDO LE A UN MENOR DE EDAD CONSENTIMIENTO PARA CASARSE

Yo _____ en mi carácter de _____ del menor _____ (padre, madre o tutor legal)

lo autorizo a contraer matrimonio con _____

Fecha _____ Firma _____

Jurada y suscrita ante mí en _____, P.R. el día _____ de _____ de 20 _____

Firma del celebrante _____

Testigo de la marca _____

DECLARACION JURADA DANDO LE A UN MENOR DE EDAD CONSENTIMIENTO PARA CASARSE

Yo _____ en mi carácter de _____ del menor _____ (padre, madre o tutor legal)

lo autorizo a contraer matrimonio con _____

Fecha _____ Firma _____

Jurada y suscrita ante mí en _____, P.R. el día _____ de _____ de 20 _____

Firma del celebrante _____

Testigo de la marca _____

