

ESTADO LIBRE ASOCIADO DE PUERTO RICO
DEPARTAMENTO DE SALUD



Estado Libre Asociado de Puerto Rico
Departamento de Salud

Programa Graduado de Demografía

UPR
Ciencias Médicas

CDCES CENTRO DE
DATOS CENSALES
Y ESTADÍSTICAS
DE SALUD
Recinto de Ciencias Médicas
Programa Graduado de Demografía

INFORME
ANUAL
DE
ESTADÍSTICAS
VITALES
2003

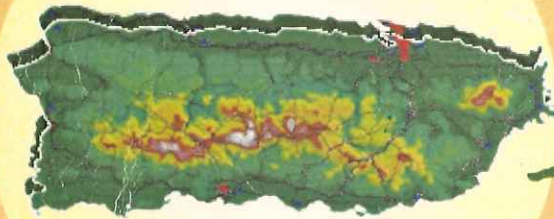

Secretaría Auxiliar de Planificación y
Desarrollo

**ESTADO LIBRE ASOCIADO DE PUERTO RICO
DEPARTAMENTO DE SALUD**

**SECRETARÍA AUXILIAR DE PLANIFICACIÓN
Y DESARROLLO**

**INFORME ANUAL DE
ESTADÍSTICAS VITALES
2003**

**San Juan, Puerto Rico
Diciembre de 2004**

DEPARTAMENTO DE SALUD

JOHNNY RULLÁN, MD, FACPM

SECRETARIO DE SALUD

**SECRETARÍA AUXILIAR DE PLANIFICACIÓN
Y DESARROLLO**

DALIDIA COLÓN PIERETTI

SECRETARIA AUXILIAR

MIGDALIA VÁZQUEZ GONZÁLEZ

DIRECTORA DIVISIÓN DE ANÁLISIS ESTADÍSTICO

Este Informe fue preparado por:

Raúl Figueroa Rodríguez, Consultor en Demografía

Portada

Kenneth Torres Concepción

Este informe contiene información pública, no obstante, se requiere que en caso de ser citada o divulgada, se reconozca apropiadamente el origen de la fuente.

Cita sugerida: Informe Anual de Estadísticas Vitales de Puerto Rico, 2003
Departamento de Salud, Secretaría Auxiliar de Planificación y Desarrollo, San Juan,
Puerto Rico

NOTA DE AGRADECIMIENTO Y RECONOCIMIENTO

Agradecemos a las siguientes personas y oficinas la ayuda recibida en la preparación de este Informe.

DEPARTAMENTO DE SALUD

Oficina de Informática y Avances Tecnológicos

Pedro Valcárcel - Director
Yolanda Viera - Directora de Programación Sistemas Electrónicos
Nelly Devarie - Programadora Sistemas Electrónicos
José Irizarry - Programador Sistemas Electrónicos
Todo el personal de OIAT

Registro Demográfico de Puerto Rico

Todo el personal Administrativo, Codificación, Revisión, Control de Documentos, Entrada de Datos, Asuntos Legales, Pareo, Búsqueda, Microfilmación, Registradores Locales y Regionales.

RECINTO DE CIENCIAS MÉDICAS DE LA UNIVERSIDAD DE PUERTO RICO

Programa Graduado de Demografía, Escuela de Salud Pública

Dr. Hernando Mattei - Catedrático Asociado

JUNTA DE PLANIFICACIÓN DE PUERTO RICO

Oficina del Censo

Lillian Torres Aguirre - Directora, Oficina del Censo
Leida Martínez - Analista de Planificación
José Luis Jiménez - Analista de Planificación

TABLA DE CONTENIDO

	Página
INTRODUCCIÓN	1
NOTAS TÉCNICAS, DEFINICIONES Y TASAS	5
DATOS SOBRESALIENTES.....	17
RESUMEN DEMOGRÁFICO	23
POBLACIÓN.....	37
NACIMIENTOS VIVOS.....	43
MORTALIDAD GENERAL.....	97
MORTALIDAD POR CAUSAS EXTERNAS.....	165
MORTALIDAD INFANTIL	173
MORTALIDAD FETAL Y MATERNA.....	209
TABLAS DE VIDA.....	225
MATRIMONIOS Y DIVORCIOS	233
APÉNDICES	241

LISTA DE TABLAS

RESUMEN DEMOGRÁFICO

1 - Estadísticas Demográficas en Puerto Rico por Año.....	28
2 - Estadísticas Demográficas por Regiones, Áreas de Salud y Municipios	29

POBLACIÓN

3 - Población por Sexo y Grupos de Edad	39
4 - Población Estimada al 1 ^o de Julio por Municipios y Cambio Poblacional 2003 y 2000.....	40
5 - Estimado de Población por Regiones, Áreas de Salud y Municipios	42

NACIMIENTOS VIVOS

6 - Perfil de los Nacimientos por Tipo de Hospital	46
7 - Nacimientos Vivos	49
8 - Nacimientos Vivos por Método del Parto y Mes de Ocurrencia	50
9 - Nacimientos Vivos por Método del Parto y Día de la Semana.....	51
10 - Número de Nacimientos, por Ciento de Cambio y Tasa Cruda de Nacimiento	52
11 - Tasas Específicas de Fecundidad.....	53
12 - Nacimientos Vivos por Método del Parto, Edad de la Madre y Orden del Nacimiento.....	55
13 - Nacimientos Vivos por Edad de la Madre y por Orden del Embarazo	56
14 - Nacimientos Vivos por Período de Gestación y Edad de la Madre.....	57
15 - Nacimientos Vivos por Edad y Escolaridad de la Madre.....	58
16 - Nacimientos Vivos por Duración del Embarazo y Peso al Nacer.....	59
17 - Nacimientos Vivos por Edad de la Madre y Peso al Nacer	60
18 - Nacimientos Vivos por Sexo, Peso al Nacer y Multiplicidad del Parto	60

MORTALIDAD GENERAL

40 - Defunciones por Causas Específicas y Tasas por 100,000 Habitantes.....	99
41 - Mortalidad General por Mes de Ocurrencia.....	102
42 - Defunciones por Regiones de Salud, Municipio de Residencia y Grupos de Edad	103
43 - Tasa de Mortalidad y Distribución Porcentual para Causas Selectas, por Edad y Sexo.....	109
44 - Tasas de Mortalidad General por Causas y Sexo.....	119
45 - Primeras Diecinueve Causas de Muerte	141
46 - Defunciones por Causas Específicas y Grupos de Edad.....	143
47 - Tasas de Mortalidad General por Regiones de Salud, Municipio de Residencia y Causas Específicas	147
48 - Defunciones por Enfermedades del Corazón, Causas Específicas y Sexo	153
49 - Defunciones por Cáncer, Parte del Cuerpo Afectada y Sexo	155
50 - Defunciones por Ocupación, Grupos de Edad y Sexo	159
51 - Defunciones por Lugar de Ocurrencia	163

MORTALIDAD POR CAUSAS EXTERNAS

52 - Muertes Violentas por Año y Tasas por 100,000 Habitantes	167
53 - Muertes Violentas por Grupo de Edad y Tasas.....	169
54 - Defunciones por Homicidios, Procedimientos Empleados, Grupos de Edad y Sexo	170
55 - Defunciones por Suicidios, Procedimientos Empleados, Grupos de Edad y Sexo	171

77 - Tasas de Mortalidad Materna por Edad de la Madre y Nacimientos Vivos.....	223
78 - Mortalidad Materna por Causa y Grupos de Edad.....	224

TABLAS DE VIDA

79 - Esperanza de Vida al Nacer por Sexo	227
80 - Tabla de Vida Abreviada para Ambos Sexos.....	229
81 - Tabla de Vida Abreviada para Hombres	230
82 - Tabla de Vida Abreviada para Mujeres	231

MATRIMONIOS Y DIVORCIOS

83 - Matrimonios por Edad de los Contrayentes	236
84 - Matrimonios por Primera Vez y Edad de los Contrayentes.....	236
85 - Matrimonios por Edad y Estado Civil Previo de los Contrayentes	237
86 - Divorcios Concedidos en las Salas del Tribunal General de Justicia por Sala y Causal	238
87 - Divorcios Concedidos en las Salas del Tribunal General de Justicia por Mes y Causal	239

LISTA DE GRÁFICAS

1 - Por Ciento de Nacimientos Vivos por Edad de la Madre.....	47
2 - Por Ciento de Nacimientos Vivos por Tipo de Hospital.....	47
3 - Por Ciento de Nacimientos Vivos por Trimestre en que Comenzó el Cuidado Prenatal.....	48
4 - Por Ciento de Nacimientos Vivos por Escolaridad de la Madre.....	48
5 - Tasa de Natalidad.....	49
6 - Distribución Porcentual de Nacimientos por Mes.....	50
7 - Por Ciento de Nacimientos Vivos por Método del Parto y Día de la Semana.....	51
8 - Tasas Específicas de Fecundidad.....	54
9 - Por Ciento de Nacimientos Vivos por Método del Parto y Estado Jurídico.....	63
10 - Por Ciento de Nacimientos Vivos por Método del Parto y Número de Visitas Prenatales.....	66
11 - Primeras Diecinueve Causas de Muerte.....	142
12 - Muertes Violentas por Año.....	168
13 - Tasas de Mortalidad Infantil por Año.....	176
14 - Tasas de Mortalidad Infantil por Mes de Ocurrencia.....	177
15 - Muertes Fetales por Método del Parto y Mes en que Comenzó el Cuidado Prenatal.....	216
16 - Tasas de Mortalidad Materna por Año.....	221
17 - Tasas de Mortalidad Materna por Edad de la Madre.....	223
18 - Esperanza de Vida al Nacer.....	228
19 - Tasas de Nupcialidad y Divorcios por Año.....	235

Introducción

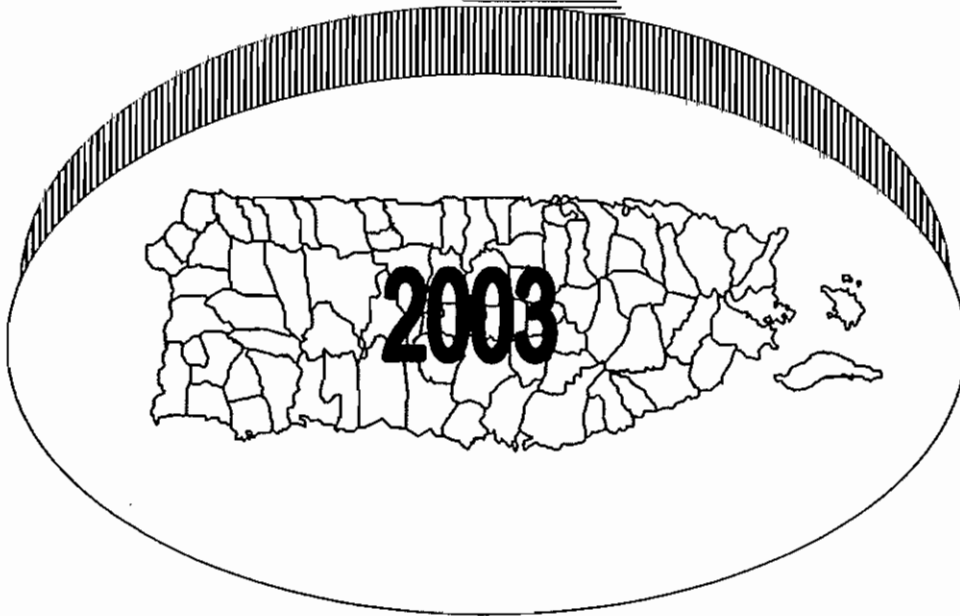

INTRODUCCIÓN

El Departamento de Salud pone a disposición de las agencias públicas, instituciones privadas y usuarios en general el **Informe Anual de Estadísticas Vitales 2003**. Este informe incluye información estadística que comprende el período del 1^o de enero al 31 de diciembre de 2003. El mismo constituye una de las principales fuentes de información con relación a los nacimientos, muertes, matrimonios y divorcios en Puerto Rico.

La información contenida en este informe es utilizada para el desarrollo de política pública en el área de salud, investigaciones, estudios científicos, planificación y evaluación de servicios de salud, entre otros. Es fuente de referencia para académicos, administradores y distintas entidades de gobierno tanto de Puerto Rico como de Estados Unidos.

Los datos que se incluyen en este informe, se obtienen a través de las inscripciones o registro de nacimientos, muertes, matrimonios y divorcios de los ciudadanos de Puerto Rico según requeridas por ley. La información de divorcios se obtiene a través de la Administración de Tribunales de Puerto Rico.

Las inscripciones se recogen a través de la Oficina Central y las Oficinas Locales del Registro Demográfico de Puerto Rico. Cada inscripción por evento recoge además información sociodemográfica que nos permite ofrecer información estadística a través de la cual se pueden hacer inferencias, identificar y establecer patrones y/o tendencias.

Estos datos se transmiten a un archivo central de datos ubicado en la Oficina de Informática y Avances Tecnológicos (OIAT) del Departamento de Salud. Posteriormente y a través de programación electrónica se producen tabulaciones estadísticas que son incluidas en el informe. Como parte del proceso, se verifica la consistencia y validez de los datos para garantizar la calidad de la información que se publica.

Como parte de la actualización y fortalecimiento de los procesos de producción de información en salud, se implementó la Décima Clasificación Internacional de Enfermedades (CIE-10), que fue utilizada para la tabulación de los datos de mortalidad presentados en esta publicación.

La División de Análisis Estadístico de la Secretaría Auxiliar de Planificación y Desarrollo es responsable de la preparación del Informe para su publicación final. Este informe contiene datos confiables de cada evento, garantizados por los procesos de verificación y procedimientos existentes, por lo que constituye una información valiosa.

Confiamos en que la información presentada en este documento, sirva de insumo para estudios e investigaciones especiales que permitan conocer la situación social en general y del campo de la salud en particular.

**Notas Técnicas,
Definiciones y
Tasas**

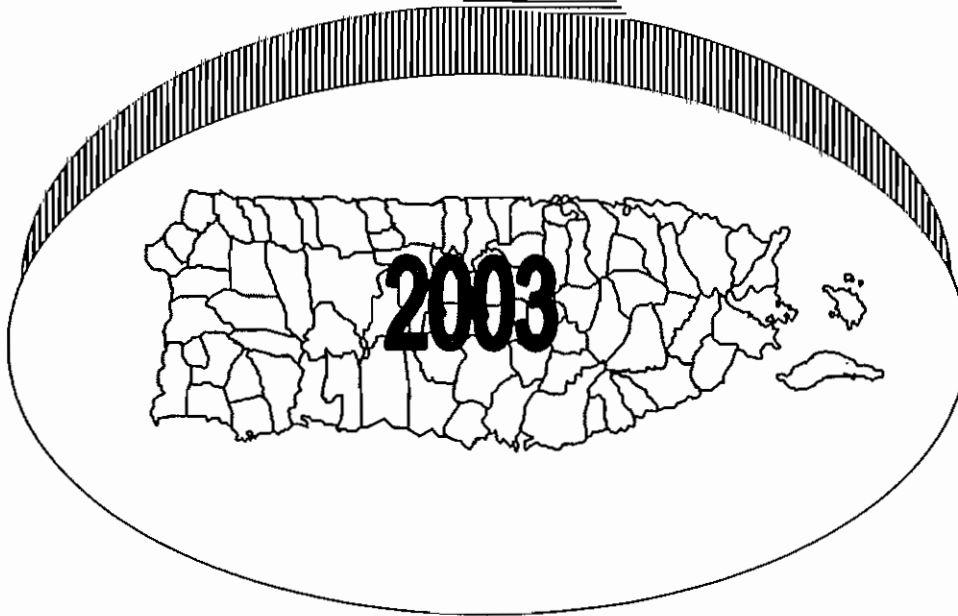

NOTAS TÉCNICAS

ESTIMADOS POBLACIONALES

Los estimados poblacionales por edad, sexo y municipios al 1^o de julio de cada año son provistos por la Oficina del Censo de la Junta de Planificación de Puerto Rico.

CAUSAS DE MUERTE

Las causas de muertes están codificadas de acuerdo a la Décima Revisión de la Clasificación Internacional de Enfermedades (ICD-10 por sus siglas en inglés). Hemos utilizado los criterios de la ordenación de muertes sugerida por la Organización Mundial de la Salud, utilizando las listas estándares de 130 causas selectas de mortalidad infantil y las 113 causas selectas de mortalidad general que recomienda el Centro Nacional de Estadísticas de Salud en Estados Unidos.

INFECCIÓN POR EL VIRUS DE INMUNODEFICIENCIA HUMANA CAUSANTE DEL SÍNDROME DE INMUNODEFICIENCIA ADQUIRIDA (SIDA)

Los certificados de defunción en los que se identifica el SIDA como la causa de muerte, son verificados con el Centro Latinoamericano de Enfermedades de Transmisión Sexual (CLETS), para corroborar dicha información y contabilizarlo de ese modo en las estadísticas vitales.

El 14 de agosto de 1987 se revisaron los criterios de diagnóstico para la clasificación de los casos de muertes por SIDA. Antes de esta fecha, los pacientes debían reunir tres criterios para considerarse enfermos de SIDA: probar la existencia de inmunodeficiencia, la presencia del virus y evidencia de una infección o enfermedad oportunista¹. A partir del 2 de septiembre de 1987 se estableció que dos de los tres criterios eran suficientes para que un enfermo se clasifique con esa enfermedad. Por consiguiente, para el año 1986 y años anteriores, existieron posibles casos de SIDA donde la principal causa de muerte codificada en los certificados de defunción, (siguiendo las guías establecidas en esa fecha) fue la neumonía o algún otro tipo de enfermedad oportunista.

¹ Datos sobre los criterios fueron suministrados por el Programa para Vigilancia del SIDA, del CLETS.

DEFINICIONES

Adolescentes (Madres Adolescentes) - Madres menores de 20 años de edad.

“Apgar Score”- Medida resumen de una escala de 0-10, al 1er. y 5to. minuto de vida del infante que toma en consideración el ritmo cardíaco, esfuerzo respiratorio, tonicidad muscular, irritabilidad y color.

Bajo Peso al Nacer - Cualquier recién nacido que independientemente de las semanas de gestación, pese 5 lbs. 8 oz. (2,500 grs.) o menos al nacer.

Duración de la Gestación - El número de semanas transcurridas entre el primer día de la concepción y la fecha del nacimiento.

Edad Reproductiva - Edad de las mujeres entre los 15 y 44 años. (Anteriormente en Puerto Rico se incluían hasta los 49 años, pero en la actualidad la proporción de nacimientos desde los 45 años en adelante es muy reducida).

Estado Jurídico - (Legitimidad)

Nacimiento legítimo - niño de padres legalmente casados entre sí.

Nacimiento ilegítimo - niño cuyos padres viven en matrimonios consensuales o de madres que son solteras.

Nacimiento Vivo - La completa expulsión o extracción del vientre de la madre del producto de la concepción humana, independientemente de la duración del embarazo y el cual después de dicha expulsión o extracción respire o muestre otra evidencia de vida, tal como latidos del corazón, pulsaciones del cordón umbilical o movimientos definidos de músculos voluntarios, haya sido o no cortado el cordón umbilical o adherido a la placenta.

Orden de Nacimiento - El total de nacimientos vivos que ha tenido la madre incluyendo el nacimiento actual.

Razón de Sexo al Nacer - El número de nacimientos varones por cada cien nacimientos del sexo femenino.

FACTORES MÉDICOS DE RIESGO

Anemia - Nivel de hemoglobina de menos de 10.0 g/dl durante el embarazo o hematocrito de menos de 30% durante el embarazo.

Cervix Incompetente - Se caracteriza por la dilatación sin dolor del cuello del útero en el segundo trimestre o temprano en el tercer trimestre del embarazo, con expulsión

prematura de las membranas a través de la cervix. Se inflan las membranas dentro de la vagina y es seguido por la rotura de la membrana y subsecuente expulsión del feto.

Diabetes - Desorden metabólico que se caracteriza por cantidad excesiva de orina y sed persistente; incluye juvenil, adulta y gestacional (durante el embarazo).

Eclampsia - La ocurrencia de convulsiones y/o coma, que no están relacionadas con otras condiciones cerebrales en mujeres con señales y síntomas de preeclampsia.

Hemoglobinopatía - Desorden de la sangre causado por la alteración en la estructura molecular de la hemoglobina (por ejemplo, la anemia falciforme).

Herpes Genital - Infección de la piel del área genital por el virus del herpes simplex.

Hidramnios/Oligohidramnios - Cualquier exceso notable (hidramnios) o carencia (oligohidramnios) de líquido amniótico.

Hipertensión Crónica - Presión sanguínea persistentemente mayor de 140/90, diagnosticada con anterioridad al comienzo del embarazo o antes de la 20ma. semana de gestación.

Hipertensión Asociada al Embarazo - Un aumento en la presión sanguínea de por lo menos, 30mm Hg la sistólica o 15mm Hg la diastólica en dos medidas tomadas con 6 horas de diferencia después de la 20ma. semana de gestación.

Infante o Nacimiento Previo 4,000 + Grs - El peso al nacer de un nacimiento vivo anterior fue de más de 4,000 grs (8 lbs 14 oz).

Infante o Nacimiento Previo Prematuro o Pequeño para su Edad Gestacional - Nacimiento previo de un infante que no completó 37 semanas de gestación o que pesó menos de la 10ma. percentila para edad gestacional, usando una tabla estándar de peso por edad.

Sangramiento Uterino - Cualquier sangramiento clínicamente significativo, durante el embarazo, tomando en consideración la etapa del embarazo; cualquier sangramiento del útero en el segundo o tercer trimestre del embarazo, antes del comienzo del parto.

Sensibilidad al Factor RH - El proceso o estado de hacerse sensible al factor Rh, como cuando una madre Rh negativo está embarazada y el feto es Rh positivo.

PROCEDIMIENTOS OBSTÉTRICOS

Amniocentesis - Perforación quirúrgica transabdominal del útero para obtener fluido amniótico a usarse en la detección de desórdenes genéticos, anomalías fetales y madurez pulmonar del feto.

Monitoreo Fetal Electrónico - Monitoreo con instrumentos externos que se aplican al abdomen de la madre o con instrumentos internos con un electrodo que se adhiere al cráneo del feto y un catéter a través del cuello de la matriz hasta la matriz para detectar las pulsaciones del corazón del feto y las contracciones uterinas.

Inducción del Parto - El inicio de contracciones uterinas antes de los síntomas espontáneos del parto, por medios médicos o quirúrgicos con el propósito de provocar el parto.

Estimulación del Parto - Uso de Oxitocina en un parto que ya comenzó, con el propósito de acelerarlo.

Tocolisis - El uso de medicamentos para inhibir las contracciones prematuras del útero para prolongar la duración del embarazo y por consiguiente, evitar un nacimiento prematuro.

Ultrasonido - Visualizar el feto y la placenta por medio de ondas de sonido.

COMPLICACIONES DEL PARTO

Febрил - Fiebre mayor de 100° F ó 38° C que ocurra durante el parto.

Meconio - El meconio consiste en residuos no digeridos de líquido amniótico que ha sido tragado, secreciones, excreciones y células de tejido del tracto gastrointestinal; moderadas o grandes cantidades de meconio en el líquido amniótico que se nota durante el parto.

Rotura Prematura de Membrana (Más de 12 horas) - Rotura de las membranas en cualquier momento durante el embarazo y más de 12 horas antes del comienzo del parto.

Placenta Abrupta - Separación prematura del útero, de una placenta normalmente implantada.

Placenta Previa - Implantación de la placenta sobre o cerca de la apertura interna del útero.

Convulsiones Durante el Parto - Convulsiones de la madre durante el parto, por cualquier causa.

Parto Precipitado (Menos de 3 horas) - Parto extremadamente rápido, que tardó menos de 3 horas.

Parto Prolongado (Más de 20 horas) - Parto con progreso anormalmente lento, que duró más de 20 horas.

Disfunción en el Parto - Dificultad para progresar siguiendo un patrón normal de parto.

Presentación de Nalgas (Breech) - Cuando en el parto se presentan las nalgas del feto y no su cabeza.

Desproporción Cefalopélvica - La relación del tamaño, la presentación y la posición de la cabeza del feto con la pelvis materna que evita la dilatación del cuello de la matriz y/o el descenso de la cabeza del feto.

Prolapso del Cordón - Expulsión prematura del cordón umbilical en el parto antes de que nazca el feto.

Complicaciones por Anestesia - Cualquier complicación durante el parto que haya sido causada por anestesia.

Angustia Fetal - Cuando hay signos de hipoxia fetal (deficiencia en la cantidad de oxígeno que llega a los tejidos fetales).

CONDICIONES ANORMALES DEL RECIÉN NACIDO

Anemia - Nivel de hemoglobina de menos de 13.0 g/dl, o hematocrito menor de 39 por ciento.

Traumatismo (Lesión) al Nacer - Limitación de la función o estructura del cuerpo del infante debido a influencias adversas ocurridas en el nacimiento.

Síndrome de Alcoholismo Fetal - Un síndrome de crecimiento y desarrollo prenatal alterado, que ocurre entre los infantes que nacen de madres cuyo consumo de alcohol durante el embarazo fue excesivo.

Membrana Hialina/Síndrome de Dificultad Respiratoria (RDS) - Un desorden principalmente de prematuridad cuya manifestación clínica es la dificultad respiratoria y la manifestación patológica. Son membranas hialinas en los pulmones y expansión incompleta de los pulmones en el momento del nacimiento.

Síndrome de Aspiración de Meconio - Aspiración de meconio por el feto o recién nacido que afecta el sistema respiratorio inferior.

Ventilación o Respiración Artificial (Menor de 30 minutos) - Método mecánico para ayudar al recién nacido con fallo respiratorio.

Ventilación Artificial (30 minutos o más) - Cuando se coloca al recién nacido en ventilador artificial por 30 minutos o más.

Convulsiones - Cualquier tipo de convulsión, no importa su etiología.

ANOMALÍAS CONGÉNITAS DEL NIÑO

Anencefalia - Ausencia de los hemisferios cerebrales.

Espina Bífida/Meningocele - Desarrollo anormal que se caracteriza por el cierre defectuoso de los huesos de la columna vertebral, a través del cual las meninges y el cordón espinal pueden o no sobresalir.

Hidrocefalia - Acumulación excesiva de líquido cerebroespinal dentro de los ventrículos del cerebro, con el consecuente engrandecimiento del cráneo.

Microcefalia - Cabeza significativamente pequeña.

Otras Anomalías del Sistema Nervioso Central - Otras anomalías del cerebro, columna vertebral y sistema nervioso.

Malformaciones del Corazón - Anomalías congénitas del corazón.

Atresia/Estenosis Rectal - Cuando por defecto congénito hay ausencia o estrechez del recto, o éste está cerrado.

Fístula Traqueoesofágica o Atresia Esofágica - Una comunicación anormal entre la tráquea y el esófago; la atresia esofágica es la ausencia del esófago o cuando éste está cerrado (congénito).

Onfalocele/Gastrosquisis - Onfalocele es cuando existe una protuberancia o víscera abdominal por un defecto en la base del ombligo. En gastrosquisis, la víscera abdominal es protuberante a través de un defecto en la pared abdominal, por lo general al lado derecho del cordón umbilical.

Genitales Malformados - Anomalías congénitas de los órganos reproductivos.

Agnesia Renal - Ausencia de uno o ambos riñones.

Otras Anomalías Urogenitales - Otras anomalías congénitas relacionadas con la reproducción y de los órganos excretorios de la orina.

Labio Leporino/Paladar Hendido - El labio leporino es una fisura o apertura alargada en el labio; paladar hendido es una fisura en el paladar. Ambos resultan de fallas en el desarrollo embrionario.

Polidactilia/Sindactilia/Adactilia - Polidactilia es la presencia de más de cinco dedos en cada mano o pie; Sindactilia es cuando se tienen dedos unidos en manos o pies;

Adactilia es la ausencia de dedos en las manos o pies.

Pie Equino (Club Foot) - Deformación en el pie, que se presenta torcido en su forma y/o posición.

Hernia del Diafragma - Hernia del contenido abdominal, a través del diafragma hacia la cavidad torácica, que por lo general resulta en dificultad respiratoria.

Otras Anomalías Musculoesqueletales/Integumentarias - Son otras anomalías congénitas de los músculos, esqueleto o piel.

Síndrome de Down - El desorden cromosómico más común, que usualmente resulta de tener un cromosoma adicional (trisomía del cromosoma 21).

Otras Anomalías Cromosómicas - Todas las demás aberraciones cromosómicas.

MÉTODO DEL PARTO

Tasa de Cesáreas - Es el por ciento de nacimientos por cesáreas.
$$\text{Cesáreas} \div \text{Total de nacimientos} \times 100$$

Tasa de Cesáreas Primarias - Es la medida que relaciona el total de mujeres que tuvieron una primera cesárea con aquellas que tuvieron nacimientos pero que nunca han tenido un parto por cesárea. En el denominador de esta tasa se incluyen todos los nacimientos, excepto aquellos cuyo método del parto es una cesárea repetida, vaginal después de una cesárea (VBAC) o método no especificado.

Tasa de Cesáreas Repetidas - Es el por ciento de todos los partos por cesáreas en mujeres que tuvieron su segunda (o subsiguiente) cesárea.

Tasa de Parto Vaginal Después de Cesárea (VBAC) - Se computa dividiendo el total de VBAC \div Cesáreas repetidas, es decir, las mujeres con cesáreas previas.

TASAS

DEFUNCIONES

Tasa Bruta (cruda) de Mortalidad	=	$\frac{\text{Defunciones}}{\text{Población total estimada}}$	x 1,000
Tasa de Mortalidad Fetal	=	$\frac{\text{Muertes fetales informadas}}{\text{Nacimientos vivos + muertes fetales}}$	x 1,000
Tasa de Mortalidad Infantil	=	$\frac{\text{Defunciones menores de 1 año}}{\text{Total de nacimientos vivos}}$	x 1,000
Tasa de Mortalidad Materna	=	$\frac{\text{Muertes atribuidas a condiciones maternas}}{\text{Nacimientos vivos durante el mismo período}}$	x 1,000
Tasa de Mortalidad Neonatal	=	$\frac{\text{Defunciones menores de 28 días}}{\text{Total de nacimientos vivos}}$	x 1,000
Tasa de Mortalidad Perinatal	=	$\frac{\text{Muertes fetales de 28 o más semanas de gestación + muertes dentro de los primeros 7 días de vida}}{\text{Total nacimientos vivos + muertes fetales tardías}}$	x 1,000
Tasa de Mortalidad Postneonatal	=	$\frac{\text{Defunciones entre 28 días pero menores de 1 año}}{\text{Total de nacimientos vivos}}$	x 1,000
↓ Tasa de Mortalidad por Causa Específica	=	$\frac{\text{Defunciones por causa específica}}{\text{Total de población estimada}}$	x 100,000

$$\text{Tasa Específica de Mortalidad} = \frac{\text{Defunciones en unos grupos de edad específicos}}{\text{Población estimada en los mismos grupos de edad}} \times 1,000$$

NACIMIENTOS

$$\text{Tasa Bruta (cruda de natalidad)} = \frac{\text{Número de nacidos vivos en mujeres de todas las edades durante un año calendario}}{\text{Población total estimada a mitad de año}} \times 1,000$$

$$\text{Tasa Bruta de Reproducción} = \text{Tasa total (global) de fecundidad} \times \text{la proporción de nacimientos del sexo femenino}$$

$$\text{Tasa Específica de Fecundidad} = \frac{\text{Número de nacidos vivos en madres de una edad específica}}{\text{Población femenina en un grupo de edad}} \times 1,000$$

$$\text{Tasa General de Fecundidad} = \frac{\text{Número de nacidos vivos en mujeres de todas las edades durante un año calendario}}{\text{Población estimada de mujeres de 15 a 44 años}} \times 1,000$$

$$\text{Tasa Total de Fecundidad*} = \text{La suma de las tasas específicas de fecundidad multiplicada por el intervalo de edad (Esta tasa puede ser computada usando años de edad sencilla)}$$

*También conocida como la Tasa Global de Fecundidad.

**Datos
Sobresalientes**

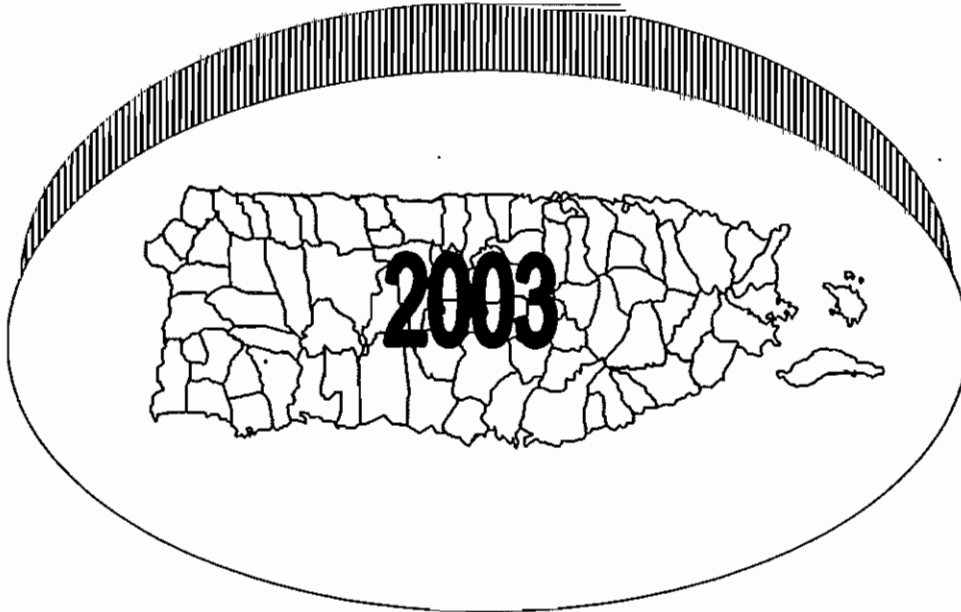

POBLACIÓN

La población estimada para Puerto Rico al primero de julio de 2003 fue de 3,878,532 habitantes. Esta población representa un 0.5 por ciento más en comparación con la población estimada del año 2002 que fue 3,858,806. Unas 19,726 personas se sumaron a la población como resultado del crecimiento natural (diferencia entre nacimientos versus defunciones). Según los estimados poblacionales sigue la tendencia de envejecimiento de la población, ya que el por ciento de personas de 60 años y más aumentó de 16.0 en el 2002 a 16.5 para el 2003. La razón de masculinidad es de aproximadamente 93 hombres por cada 100 mujeres. Esta razón es mucho mayor en la población de edad avanzada en la que hay aproximadamente 79 hombres por cada 100 mujeres de 60 años y más.

NACIMIENTOS

En el año 2003 hubo un total de 50,803 nacimientos para una tasa bruta de natalidad de 13.1 por cada 1,000 habitantes. Esto significa que hubo 2,068 nacimientos menos que en el 2002, que se reportaron 52,871 nacimientos y la tasa bruta de natalidad fue de 13.7, lo que equivale a un descenso de 4.4 por ciento. Se sigue observando una tendencia descendente en las tasas de natalidad. Esta tendencia se ha mantenido constante durante los últimos 40 años.

El por ciento de nacimientos bajo peso al nacer en el 2003 fue 11.5, este es muy similar al del año 2002 (11.4%). Este por ciento sigue siendo muy alto y es una de las principales razones por la cual la mortalidad infantil no refleja disminución. De los nacimientos bajo peso, el 13.5% correspondió a madres adolescentes (menores de 20 años). Por otro lado, el por ciento de nacimientos a madres adolescentes se redujo de 18.2 en el 2002 a 17.7 en el año 2003. Un dato significativo es que el 78.7% de las madres adolescentes son madres solteras.

Las estadísticas demuestran que los nacimientos de madres solteras continúan en aumento. En el 2003, el 53.2 por ciento (27,016) de los nacimientos corresponden a madres solteras mientras que en el 2002 fue el 51.9 por ciento (27,459).

La mayoría de las madres comenzaron su cuidado prenatal en el primer trimestre del embarazo (82.1%) sin embargo, tanto el número de cesáreas como la mortalidad infantil no han disminuido. El por ciento de cesáreas en el 2003 fue 46.1 (23,443) en comparación con el 44.8 en el 2002, lo que refleja un aumento de 1.3 por ciento. Esta estadística refleja un aumento constante desde el 1982 cuando comenzó a recopilarse la misma y se registraron 10,038 casos lo que representa un 14.5 por ciento. El día de la semana en que el mayor

número de cesáreas se llevan a cabo fueron los viernes con un 49.2% y los días con menor ocurrencia fueron los sábados y domingos con un 37.2% y un 35.2% respectivamente. Se observa que a mayor número de visitas prenatales mayor el número de cesáreas.

MORTALIDAD GENERAL

La tasa de mortalidad general se mantuvo igual a la del 2002 con un tasa de 7.3 defunciones por cada 1,000 habitantes. En términos absolutos las defunciones aumentaron de 28,098 en el 2002 a 28,356 en el 2003.

Las enfermedades del corazón se mantiene como la principal causa de muerte en el país, especialmente entre las mujeres, pero continúa reflejando disminución significativa en la tasa anual. El cáncer se mantiene como la segunda causa de muerte general pero anualmente refleja aumento tanto en números totales como en tasa. La reducción en muertes por enfermedades del corazón y el aumento de las muertes por cáncer, ha permitido que el cáncer pase a ser la primera causa en varones para el año 2003. La tasa de enfermedades del corazón disminuyó de 130.2 por cada 1,000 habitantes en el 2002 a 126.6 en el 2003, con una disminución de un 2.8%, mientras que la tasa de cáncer aumentó de 123.6 en el 2002 a 125.3 en el 2003 para un incremento porcentual de 1.4%.

La diabetes se mantiene en el tercer lugar entre las causas de muerte más comunes y continúa con la tendencia ascendente de los últimos años. En el año 2003 la tasa de diabetes fue de 65.9 por cada 1,000 habitantes, un aumento de 4.1% en comparación con el año 2002 que fue de 63.3.

Las enfermedades hipertensivas ocupan el cuarto lugar entre las principales causas de muerte con una tasa de 32.4 por cada 1,000 habitantes. Esta tasa, a pesar de ser menor a la del año 2002 (32.7) fue suficiente para que pasara al cuarto puesto en la lista, debido a que las enfermedades pulmonares crónicas que en el 2002 ocuparon el cuarto lugar tuvieron un descenso marcado en sus tasas, de 33.4 en el 2002 a 31.2 en el año 2003, quedando en el quinto lugar entre las principales causas de muerte.

El Alzheimer fue la causa de muerte que reflejó el mayor aumento en posición en la lista de las principales causas de muerte en el 2003. Esta ocupó la sexta causa de muerte con una tasa de 28.4 por cada 1,000 habitantes, luego de haber ocupado la octava posición el año anterior con una tasa de 25.5.

La séptima posición la ocupa las muertes por accidentes que en el 2002 estaba en la sexta posición. Estos tuvieron una reducción en su tasa de 30.7 por cada 1,000 habitantes en el 2002 a 27.4 en el año 2003. La octava posición la ocupa la neumonía e influenza que reflejó

un aumento de una tasa de 22.9 en el 2002 a una de 26.4 en el 2003. Esta causa ocupó la novena posición en el 2002. La novena posición le corresponde a las enfermedades cerebrovasculares en las cuales hubo una reducción en la tasa de 28.6 en el 2002, cuando ocuparon la séptima posición, a 26.3 en el 2003. En la décima posición se encuentra la nefritis y nefrosis con una tasa de 22.0 por cada 1,000 habitantes. Esta ocupó la undécima posición en el 2002 con una tasa de 19.0.

Los homicidios pasaron a ocupar la undécima posición con una tasa de 19.6 por cada 1,000 habitantes en comparación con la tasa de 20.1 en el año 2002 cuando ocuparon la décima posición. Sin embargo, esta sigue siendo una de las principales causas de muerte en la población de adolescentes y adultos jóvenes, en especial en la población masculina.

MORTALIDAD INFANTIL

En el año 2003 se informaron 498 casos de mortalidad infantil para una tasa de 9.8 por cada 1,000 nacimientos vivos. A pesar de la disminución de 18 casos de mortalidad infantil comparada con el 2002 (516), la tasa se mantuvo estable en 9.8 por cada 1,000 nacidos vivos. Esto valida el hecho de que la disminución real no ha sido en los casos de mortalidad infantil sino en la cantidad de nacimientos vivos. La principal causa de muerte de mortalidad infantil fueron los trastornos relacionados con gestación corta y malnutrición (39%), la segunda causa de muerte fueron las malformaciones congénitas, deformaciones y anomalías cromosómicas (14.1%) y el tercer lugar fue para los trastornos respiratorios originados en el periodo perinatal (5.8%).

MORTALIDAD FETAL

Los casos de mortalidad fetal informados en el año 2003 fue de 548, lo que equivale a 18 menos que en el 2002 (566 casos). Sin embargo, la tasa aumentó de 10.6 en el 2002 a 10.7 por cada mil nacimientos vivos. Esto, al igual que en la mortalidad infantil, es otra evidencia de que la disminución no ha sido realmente en la mortalidad fetal sino consecuencia de la disminución en los nacimientos.

MORTALIDAD MATERNA

La mortalidad materna aumentó de 4 casos en el 2002, a 7 casos en el 2003. Este aumento reflejó un alza significativa en la tasa de mortalidad materna de 7.6 por cada 100,000 nacimientos vivos en el 2002 a 13.8 por cada 100,000 nacimientos vivos en el 2003.

MATRIMONIOS

En el año 2003 se celebraron 25,236 matrimonios para una tasa de 6.5 por cada 1,000 habitantes de quince años y más. Esto significa que se realizaron 409 matrimonios menos que en el 2002 cuya tasa fue de 6.6. La mayoría de los matrimonios se produjeron en parejas entre las edades de 20 a 29 años de edad y más de la mitad del total de los matrimonios se casaron por primera vez (57.6%). De la información del estado marital de la contrayente se puede determinar que el 26% de éstas eran divorciadas y el 2.5% eran viudas. Del estado marital del contrayente se puede determinar que el 29.5% eran divorciados y el 2.9% eran viudos.

DIVORCIOS

La cantidad de divorcios concedidos al igual que los de matrimonios celebrados, se redujo en el año 2003. Este año se informó un total de 14,225 divorcios para una tasa de 4.7 por cada 1,000 habitantes de 15 años y más, lo que representa 353 divorcios menos que en el año 2002 (14,578). La tasa de de divorcios en el 2002 fue de 4.9 lo que representa una disminución de 4.1%. Más de la mitad (52%) de los divorcios en el año 2003 fueron por consentimiento mutuo (7,399), mientras que el 27% (3,856) se concedieron por separación por más de dos años.

**Resumen
Demográfico**

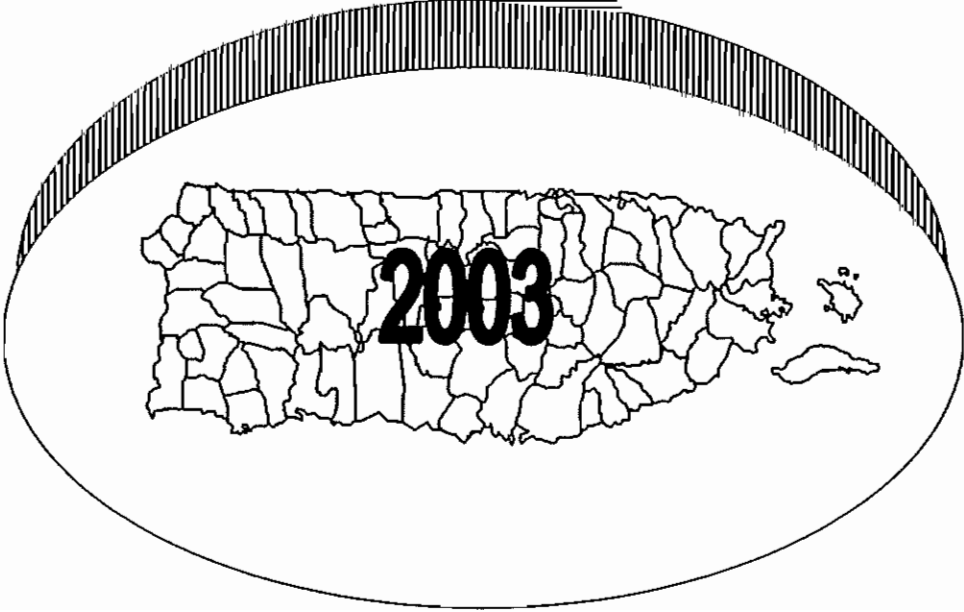

RESUMEN DEMOGRÁFICO

Eventos y Tasas	2003	2002
Población Total ¹	3,878,532	3,858,806
Nacimientos	50,803	52,871
Tasa Bruta de Natalidad	13.1	13.7
Defunciones	28,356	28,098
Tasa Bruta de Mortalidad	7.3	7.3
Muertes Infantiles	498	516
Tasa de Mortalidad Infantil ²	9.8	9.8
Muertes Neonatales	363	377
Tasa de Mortalidad Neonatal ²	7.1	7.1
Muertes Postneonatales	131	138
Tasa de Mortalidad Postneonatal ²	2.6	2.6
Muertes Fetales	548	566
Tasa de Mortalidad Fetal	10.7	10.6
Muertes Maternas	7	4
Tasa de Mortalidad Materna	13.8	7.6
Matrimonios	25,236	25,645
Tasa de Matrimonios ³	6.5	6.6
Divorcios	14,225	14,578
Tasa de Divorcios ³	4.7	4.9

¹ Estimada por la Junta de Planificación al 1ro de julio.

² Tasa por 1,000 nacimientos vivos.

³ Tasa por 1,000 habitantes mayores de 15 años.

Tabla 1 - ESTADÍSTICAS DEMOGRÁFICAS EN PUERTO RICO POR AÑO
Table 1 - DEMOGRAPHIC STATISTICS IN PUERTO RICO BY YEAR
PUERTO RICO, 2003

Años Years	POBLACIÓN * POPULATION	Nacimientos Vivos Live Births		Mortalidad General Total Deaths		Mortalidad Infantil Infant Deaths		Muertes Maternas Maternal Deaths		Mortinatos Stillbirths		Matrimonios Marriages		Divorcios Divorces	
		Número	Tasa 1/	Número	Tasa 1/	Número	Tasa 2/	Número	Tasa 3/	Número	Tasa 2/	Número	Tasa 4/	Número	Tasa 4/
2003	3,878,532	50,803	13.1	28,356	7.3	498	9.8	7	13.8	548	10.7	25,236	8.4	14,225	4.7
2002	3,858,806	52,871	13.7	28,098	7.3	516	9.8	4	7.6	566	10.6	25,645	8.6	14,578	4.9
2001	3,839,810	55,983	14.6	28,794	7.5	515	9.2	5	8.9	584	10.4	28,598	9.7	13,870	4.7
2000	3,816,901	59,460	15.6	28,550	7.5	589	9.9	12	20.2	651	10.9	25,980	8.9	13,621	4.7
1999	3,782,143	59,684	15.8	29,145	7.7	632	10.6	11	18.4	684	11.5	27,255	9.5	15,527	5.4
1998	3,748,150	60,518	16.1	29,990	8.0	637	10.5	4	6.6	692	11.4	26,760	9.4	13,832	4.9
1997	3,715,726	64,214	17.3	29,119	7.8	729	11.4	10	15.6	740	11.7	31,480	11.3	13,737	4.9
1996	3,684,739	63,259	17.2	29,871	8.1	665	10.5	11	17.4	708	11.1	32,572	11.8	13,172	4.8
1995	3,655,194	63,518	17.4	30,196	8.3	809	12.7	9	14.2	650	10.1	32,514	11.9	13,648	5.0
1994	3,627,048	64,325	17.7	28,444	7.8	738	11.5	5	7.7	646	9.9	33,200	12.3	13,724	5.1
1993	3,600,252	65,242	18.1	28,494	7.9	874	13.4	9	13.8	734	11.1	33,262	12.5	14,198	5.3
1992	3,574,772	64,481	18.0	27,397	7.7	822	12.7	14	21.7	649	10.0	34,222	13.0	14,227	5.4
1991	3,550,566	64,516	18.2	26,328	7.4	841	13.0	13	20.2	631	9.7	33,222	12.8	13,571	5.2
1990	3,527,593	66,555	18.9	26,148	7.4	893	13.4	13	19.5	666	9.9	33,080	12.9	13,695	5.3
1989	3,497,287	66,692	19.1	25,987	7.4	952	14.3	13	19.5	620	9.2	31,642	12.5	13,838	5.5
1988	3,461,385	64,081	18.5	25,123	7.3	810	12.6	11	17.2	647	10.0	32,214	12.9	13,930	5.6
1987	3,433,345	64,393	18.8	23,954	7.0	916	14.2	11	17.1	626	9.6	33,285	13.6	14,611	6.0
1986	3,406,229	63,551	18.7	23,387	6.9	873	13.7	10	15.7	642	10.5	32,335	13.4	13,554	5.6
1985	3,378,126	63,629	18.8	23,194	6.9	947	14.9	8	12.6	657	10.2	30,306	12.7	14,686	6.2
1984	3,348,754	63,321	18.9	21,733	6.5	991	15.7	6	9.5	673	10.5	29,695	12.3	13,698	5.7
1983	3,321,848	65,742	19.8	21,499	6.5	1,140	17.3	4	6.1	710	10.7	29,632	12.8	13,164	5.7
1982	3,290,435	69,336	21.1	21,522	6.5	1,193	17.2	8	11.5	757	10.8	30,385	13.3	14,084	6.2
1981	3,251,847	71,365	21.9	21,197	6.5	1,325	18.6	12	16.8	775	10.7	31,916	14.3	14,247	6.4
1980	3,203,956	73,060	22.8	20,486	6.4	1,386	19.0	6	8.2	820	11.1	33,167	15.1	15,276	6.9
1979	3,160,700	73,781	23.3	20,390	6.5	1,469	19.9	8	10.8	854	11.6	33,768	15.7	14,791	6.9
1978	3,121,600	75,066	24.0	19,876	6.4	1,390	18.5	4	5.3	950	12.7	33,253	16.0	14,753	7.1
1977	3,074,100	75,151	24.4	19,895	6.5	1,507	20.1	10	13.3	1,007	13.4	34,541	16.9	12,085	5.9
1976	3,018,300	72,883	24.1	19,893	6.6	1,472	20.2	9	12.3	1,035	14.2	33,741	17.1	12,357	6.3
1975	2,938,800	69,691	23.7	19,073	6.5	1,455	20.9	11	15.8	1,047	15.0	32,731	17.2	12,905	6.8
1974	2,890,000	70,082	24.2	19,490	6.7	1,609	23.0	19	27.1	1,100	15.7	33,410	17.9	11,688	6.3
1973	2,872,300	68,821	24.0	19,257	6.7	1,667	24.2	9	13.1	1,158	16.8	34,221	18.5	12,593	6.8
1972	2,865,100	68,914	24.1	19,011	6.6	1,866	27.1	27	39.2	1,219	17.7	33,555	18.2	13,269	7.2
1971	2,779,300	71,117	25.6	18,144	6.5	1,957	27.5	20	28.1	1,280	18.0	32,069	18.4	10,770	6.2
1970	2,716,000	67,438	24.8	18,080	6.7	1,930	28.6	18	26.7	1,276	18.9	29,653	10.9	9,713	3.6
1969	2,706,000	67,577	25.0	17,669	6.5	2,005	29.7	24	35.5	1,367	20.2	29,741	11.0	9,509	3.5
1968	2,665,000	67,989	25.5	17,481	6.6	1,986	29.2	12	17.6	1,394	20.5	29,036	10.9	8,929	3.4
1967	2,634,000	70,755	26.9	16,780	6.4	2,317	32.7	26	36.7	1,673	23.6	26,406	10.0	7,728	2.9
1966	2,612,000	75,735	29.0	17,506	6.7	2,850	37.6	34	44.9	1,798	23.7	25,542	9.8	7,517	2.9
1965	2,583,000	79,586	30.8	17,719	6.9	3,421	43.0	40	50.3	2,072	26.0	25,184	9.7	8,035	3.1
1964	2,542,000	78,837	31.0	18,556	7.3	4,074	51.7	46	58.3	2,132	27.0	23,773	9.4	7,460	2.9
1963	2,491,000	77,382	31.1	17,386	7.0	3,467	44.8	42	54.3	2,186	28.2	23,465	9.4	6,309	2.5
1962	2,447,000	76,677	31.3	16,575	6.8	2,192	28.6	58	75.6	2,187	28.5	22,883	9.4	6,565	2.7

* Población al 1ro de julio. 1/ Tasa por 1,000 habitantes. - Rates per 1,000 inhabitants. 2/ Tasas por 1,000 nacidos vivos. - Rates per 1,000 live births.

3/ Tasa por 100,000 nacidos vivos. - Rates per 100,000 live births. 4/ Tasas por 1,000 habitantes de 15 años o más. - Rates per 1,000 population from fifteen years or more

FUENTE: DEPARTAMENTO DE SALUD, SECRETARÍA AUXILIAR DE PLANIFICACIÓN Y DESARROLLO, DIVISIÓN DE ANÁLISIS ESTADÍSTICO, SAN JUAN, PUERTO RICO

SOURCE: DEPARTMENT OF HEALTH, AUXILIARY SECRETARIAT FOR PLANNING AND DEVELOPMENT, DIVISION OF STATISTICAL ANALYSIS, SAN JUAN, PUERTO RICO

EVENTOS VITALES PUERTO RICO, 2003

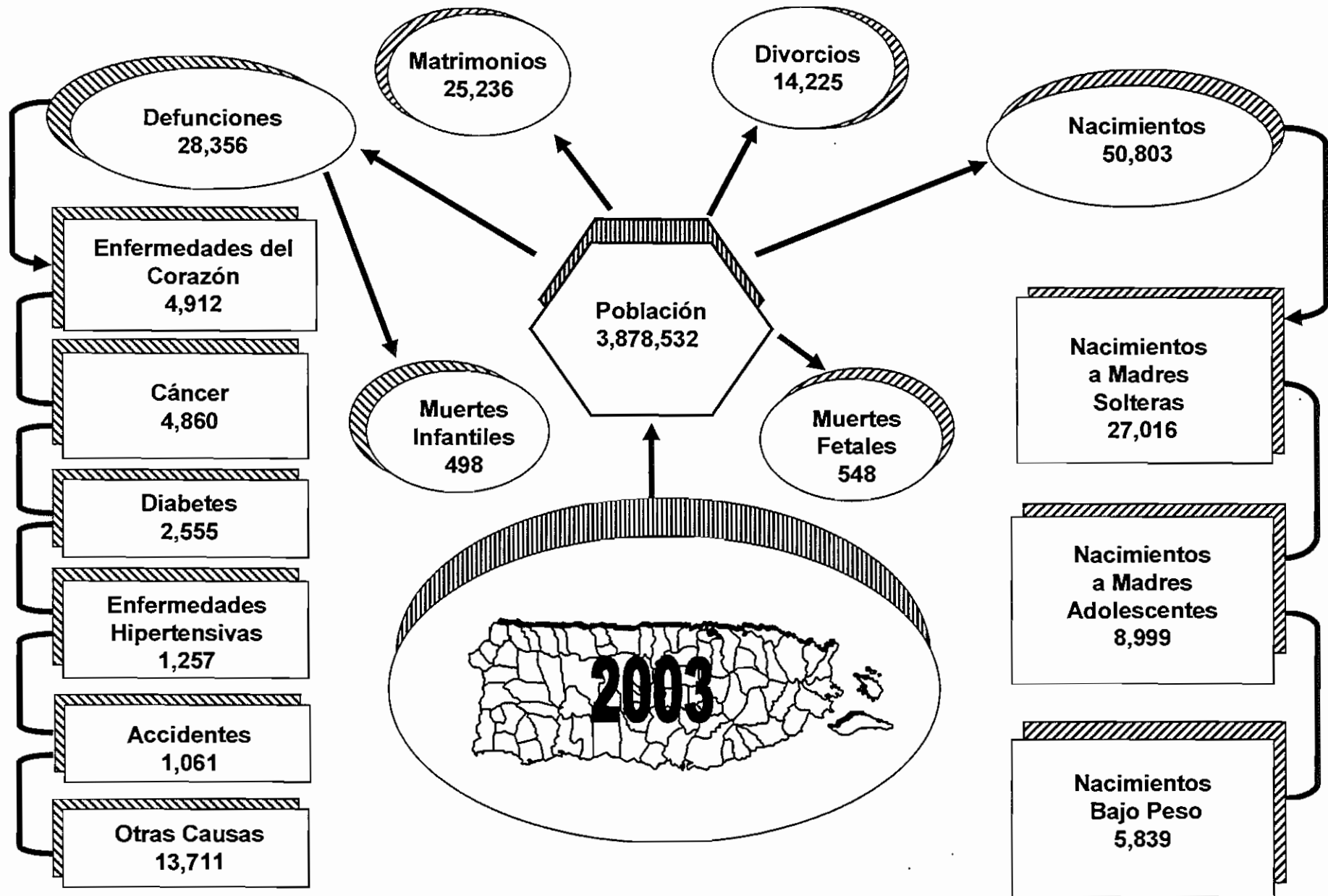

CADA DÍA EN 2003



Tabla 2 - ESTADÍSTICAS DEMOGRÁFICAS POR REGIONES, ÁREAS Y MUNICIPIOS
 Table 2 - DEMOGRAPHIC STATISTICS BY REGIONS, AREAS AND MUNICIPALITY
 PUERTO RICO, 2003

MUNICIPIOS MUNICIPALITIES	1 POBLACIÓN POPULATION	2 NACIMIENTOS VIVOS LIVE BIRTHS		2 DEFUNCIONES DEATHS		3 MUERTES INFANTILES INFANT DEATHS		4 MUERTES MATERNAS MATERNAL DEATH		3 MORTINATOS STILLBIRTHS		2 MATRIMONIOS MARRIAGES	
		NUM. NO.	TASA RATE	NUM. NO.	TASA RATE	NUM. NO.	TASA RATE	NUM. NO.	TASA RATE	NUM. NO.	TASA RATE	NUM. NO.	TASA RATE
		TOTAL	3,878,532	50,803	13.1	28,356	7.3	498	9.8	7	13.8	548	10.7
REGIÓN ARECIBO	475,795	6,287	13.2	3,376	7.1	51	8.1	-	-	53	8.4	3,247	6.8
ÁREA DE ARECIBO	277,377	3,370	12.1	2,032	7.3	25	7.4	-	-	27	7.9	1,945	7.0
ARECIBO	101,806	1,179	11.6	825	8.1	10	8.5	-	-	27	22.4	715	7.0
CAMUY	37,042	426	11.5	235	6.3	3	7.0	-	-	-	-	233	6.3
HATILLO	40,711	481	11.8	305	7.5	4	8.3	-	-	-	-	273	6.7
LARES	35,971	459	12.8	238	6.6	4	8.7	-	-	-	-	230	6.4
QUEBRADILLAS	26,577	407	15.3	180	6.8	3	7.4	-	-	-	-	210	7.9
UTUADO	35,270	418	11.9	249	7.1	1	2.4	-	-	-	-	284	8.1
ÁREA DE MANATÍ	198,418	2,917	14.7	1,344	6.8	26	8.9	-	-	26	8.8	1,302	6.6
BARCELONETA	22,627	320	14.1	157	6.9	1	3.1	-	-	-	-	129	5.7
CIALES	20,251	297	14.7	127	6.3	2	6.7	-	-	-	-	114	5.6
FLORIDA	13,470	195	14.5	74	5.5	1	5.1	-	-	-	-	78	5.8
MANATÍ	47,329	671	14.2	330	7.0	11	16.4	-	-	25	35.9	418	8.8
MOROVIS	31,261	466	14.9	163	5.2	5	10.7	-	-	-	-	115	3.7
VEGA BAJA	63,480	968	15.2	493	7.8	6	6.2	-	-	1	1.0	448	7.1
REGIÓN BAYAMON	632,826	8,570	13.5	4,132	6.5	92	10.7	2	23.3	66	7.6	3,785	6.0
ÁREA BARRANQUITAS	142,006	1,974	13.9	852	6.0	24	12.2	-	-	1	0.5	699	4.9
BARRANQUITAS	29,742	441	14.8	166	5.6	7	15.9	-	-	-	-	167	5.6
COMERIO	19,783	277	14.0	133	6.7	3	10.8	-	-	-	-	76	3.8
COROZAL	37,847	511	13.5	207	5.5	7	13.7	-	-	1	2.0	205	5.4
NARANJITO	30,078	422	14.0	201	6.7	2	4.7	-	-	-	-	150	5.0
OROCOVIS	24,556	323	13.2	145	5.9	5	15.5	-	-	-	-	101	4.1
ÁREA DE BAYAMÓN	332,667	4,349	13.1	2,259	6.8	46	10.6	2	46	64	14.5	2,130	6.4
BAYAMÓN	224,131	2,933	13.1	1,672	7.5	23	7.8	-	-	64	21.4	1,626	7.3
TOA ALTA	69,779	874	12.5	331	4.7	15	17.2	2	228.8	-	-	308	4.4
VEGA ALTA	38,757	542	14.0	256	6.6	8	14.8	-	-	-	-	196	5.1
ÁREA DE CATANO	158,153	2,247	14.2	1,021	6.5	22	9.8	-	-	1	0.4	956	6.0
CATANO	28,396	419	14.8	216	7.6	5	11.9	-	-	-	-	175	6.2
DORADO	34,826	575	16.5	239	6.9	5	8.7	-	-	-	-	268	7.7
TOA BAJA	94,931	1,253	13.2	566	6.0	12	9.6	-	-	1	0.8	513	5.4

Tabla 2 - ESTADÍSTICAS DEMOGRÁFICAS POR REGIONES, ÁREAS Y MUNICIPIOS
 Table 2 - DEMOGRAPHIC STATISTICS BY REGIONS, AREAS AND MUNICIPALITY
 PUERTO RICO, 2003

MUNICIPIOS MUNICIPALITIES	1 POBLACIÓN POPULATION	2 NACIMIENTOS VIVOS LIVE BIRTHS		2 DEFUNCIONES DEATHS		3 MUERTES INFANTILES INFANT DEATHS		4 MUERTES MATERNAS MATERNAL DEATHS		3 MORTINATOS STILLBIRTHS		2 MATRIMONIOS MARRIAGES	
		NUM. NO.	TASA RATE	NUM. NO.	TASA RATE	NUM. NO.	TASA RATE	NUM. NO.	TASA RATE	NUM. NO.	TASA RATE	NUM. NO.	TASA RATE
		REGION DE CAGUAS	583,668	8,093	13.9	4,016	6.9	78	9.6	1	12.4	60	7.4
ÁREA DE CAGUAS	291,801	4,006	13.7	2,081	7.1	36	9.0	-	-	23	5.7	1,848	6.3
AGUAS BUENAS	30,007	410	13.7	173	5.8	-	-	-	-	-	-	106	3.5
CAGUAS	142,010	1,975	13.9	1,148	8.1	17	8.6	-	-	23	11.5	1,023	7.2
GURABO	39,078	548	14.0	218	5.6	12	21.9	-	-	-	-	271	6.9
JUNCOS	38,093	557	14.6	263	6.9	4	7.2	-	-	-	-	228	6
SAN LORENZO	42,613	516	12.1	279	6.5	3	5.8	-	-	-	-	220	5.2
ÁREA DE CAYEY	118,918	1,619	13.6	797	6.7	11	6.8	1	61.8	15	9.2	720	6.1
AIBONITO	26,841	415	15.5	173	6.4	3	7.2	-	-	10	23.5	156	5.8
CAYEY	47,332	626	13.2	384	8.1	4	6.4	-	-	5	7.9	294	6.2
CIDRA	44,745	578	12.9	240	5.4	4	6.9	1	173	-	-	270	6
ÁREA DE HUMACAO	172,949	2,468	14.3	1,138	6.6	31	12.6	-	-	22	8.8	1,090	6.3
HUMACAO	59,897	825	13.8	398	6.6	14	17.0	-	-	22	26.0	417	7
LAS PIEDRAS	36,375	565	15.5	212	5.8	4	7.1	-	-	-	-	234	6.4
MAUNABO	12,808	159	12.4	98	7.7	4	25.2	-	-	-	-	52	4.1
NAGUABO	24,010	365	15.2	192	8.0	3	8.2	-	-	-	-	169	7
YABUCOA	39,859	554	13.9	238	6.0	6	10.8	-	-	-	-	218	5.5
REGIÓN MAYAGÜEZ	317,969	3,518	11.1	2,528	8.0	34	9.7	-	-	64	17.9	1,920	6
ÁREA DE MAYAGÜEZ	226,453	2,466	10.9	1,778	7.9	19	7.7	-	-	48	19.1	1,389	6.1
ÁNASCO	29,190	348	11.9	213	7.3	1	2.9	-	-	-	-	230	7.9
CABO ROJO	49,413	549	11.1	400	8.1	5	9.1	-	-	-	-	304	6.2
HORMIGUEROS	17,016	180	10.6	136	8.0	1	5.6	-	-	-	-	154	9.1
LAS MARIAS	11,561	114	9.9	56	4.8	1	8.8	-	-	-	-	67	5.8
MARICAO	6,476	74	11.4	33	5.1	1	13.5	-	-	-	-	22	3.4
MAYAGÜEZ	97,282	1,007	10.4	818	8.4	9	8.9	-	-	48	45.5	520	5.3
RINCÓN	15,515	194	12.5	122	7.9	1	5.2	-	-	-	-	92	5.9
ÁREA DE SAN GERMÁN	91,516	1,052	11.5	750	8.2	15	14.3	-	-	16	15.0	531	5.8
LAJAS	27,105	283	10.4	229	8.4	7	24.7	-	-	-	-	129	4.8
SABANA GRANDE	26,778	334	12.5	195	7.3	6	18.0	-	-	-	-	155	5.8
SAN GERMÁN	37,633	435	11.6	326	8.7	2	4.6	-	-	16	35.5	247	6.6

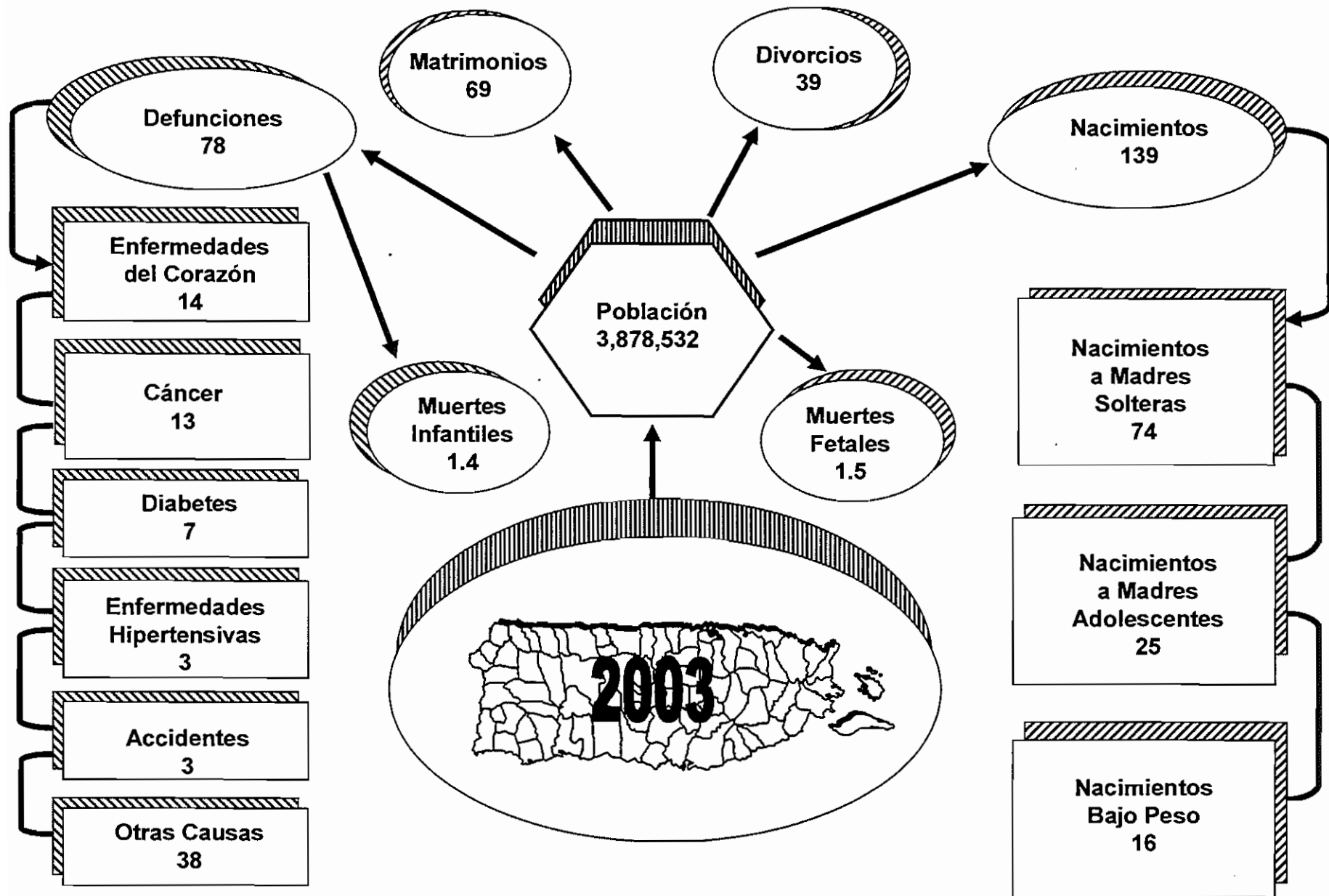
MUNICIPIOS MUNICIPALITIES	1 POBLACIÓN POPULATION	2 NACIMIENTOS VIVOS LIVE BIRTHS		2 DEFUNCIONES DEATHS		3 MUERTES INFANTILES INFANT DEATHS		4 MUERTES MATERNAS MATERNAL DEATHS		3 MORTINATOS STILLBIRTHS		2 MATRIMONIOS MARRIAGES	
		NUM. NO.	TASA RATE	NUM. NO.	TASA RATE	NUM. NO.	TASA RATE	NUM. NO.	TASA RATE	NUM. NO.	TASA RATE	NUM. NO.	TASA RATE
SUB REGIÓN AGUADILLA	242,977	2,998	12.3	1,748	7.2	20	6.7	2	66.7	15	5.0	1,788	7.4
AGUADA	43,724	474	10.8	252	5.8	6	12.7	2	421.9	-	-	291	6.7
AGUADILLA	66,027	814	12.3	490	7.4	5	6.1	-	-	10	12.1	575	8.7
ISABELA	45,930	582	12.7	376	8.2	4	6.9	-	-	1	1.7	336	7.3
MOCA	41,589	555	13.3	261	6.3	3	5.4	-	-	4	7.2	266	6.4
SAN SEBASTIÁN	45,707	573	12.5	369	8.1	2	3.5	-	-	-	-	320	7.0
REGIÓN PONCE	600,755	8,219	13.7	4,518	7.5	86	10.5	1	12.2	89	10.7	3,625	6.0
ÁREA DE GUAYAMA	115,967	1,675	14.4	878	7.6	23	13.7	1	59.7	16	9.5	722	6.2
ARROYO	19,071	292	15.3	152	8.0	5	17.1	-	-	-	-	82	4.3
GUAYAMA	44,888	678	15.1	335	7.5	9	13.3	1	147.5	16	23.1	320	7.1
PATILLAS	20,220	270	13.4	154	7.6	-	-	-	-	-	-	146	7.2
SALINAS	31,788	435	13.7	237	7.5	9	20.7	-	-	-	-	174	5.5
ÁREA DE PONCE	363,573	4,959	13.6	2,731	7.5	42	8.5	-	-	66	13.1	2,251	6.2
ADJUNTAS	18,935	212	11.2	140	7.4	4	18.9	-	-	-	-	135	7.1
COAMO	38,586	505	13.1	261	6.8	4	7.9	-	-	-	-	194	5.0
JAYUYA	17,775	244	13.7	93	5.2	2	8.2	-	-	-	-	116	6.5
JUANA DÍAZ	51,898	709	13.7	395	7.6	7	9.9	-	-	-	-	259	5.0
PONCE	185,009	2,529	13.7	1,531	8.3	21	8.3	-	-	66	25.4	1,335	7.2
SANTA ISABEL	22,264	398	17.9	163	7.3	3	7.5	-	-	-	-	115	5.2
VILLALBA	29,106	362	12.4	148	5.1	1	2.8	-	-	-	-	97	3.3
ÁREA DE YAUCO	121,215	1,585	13.1	909	7.5	21	13.2	-	-	7	4.4	652	5.4
GUÁNICA	22,371	299	13.4	198	8.9	4	13.4	-	-	-	-	103	4.6
GUAYANILLA	23,426	320	13.7	174	7.4	1	3.1	-	-	-	-	113	4.8
PEÑUELAS	27,902	385	13.8	181	6.5	4	10.4	-	-	-	-	140	5.0
YAUCO	47,516	581	12.2	356	7.5	12	20.7	-	-	7	11.9	296	6.2
REGIÓN METROPOLITANA	878,929	11,052	12.6	6,778	7.7	112	10.1	1	9	193	17.2	6,125	7.0
ÁREA DE CAROLINA	346,150	4,339	12.5	2,129	6.2	36	8.3	-	-	15	3.4	1,972	5.7
CANÓVANAS	45,129	697	15.4	287	6.4	9	12.9	-	-	-	-	319	7.1
CAROLINA	187,781	2,305	12.3	1,247	6.6	16	6.9	-	-	14	6.0	1,253	6.7
LOIZA	33,334	366	11.0	178	5.3	1	2.7	-	-	1	2.7	113	3.4
TRUJILLO ALTO	79,906	971	12.2	417	5.2	10	10.3	-	-	-	-	287	3.6

Tabla 2 - ESTADÍSTICAS DEMOGRÁFICAS POR REGIONES, ÁREAS Y MUNICIPIOS
 Table 2 - DEMOGRAPHIC STATISTICS BY REGIONS, AREAS AND MUNICIPALITY
 PUERTO RICO, 2003

Pag 4 de 4

MUNICIPIOS MUNICIPALITIES	1 POBLACIÓN POPULATION	2 NACIMIENTOS VIVOS LIVE BIRTHS		2 DEFUNCIONES DEATHS		3 MUERTES INFANTILES INFANT DEATHS		4 MUERTES MATERNAS MATERNAL DEATHS		3 MORTINATOS STILLBIRTHS		2 MATRIMONIOS MARRIAGES	
		NUM. NO.	TASA RATE	NUM. NO.	TASA RATE	NUM. NO.	TASA RATE	NUM. NO.	TASA RATE	NUM. NO.	TASA RATE	NUM. NO.	TASA RATE
		ÁREA DE SAN JUAN	532,779	6,713	12.6	4,649	8.7	76	11.3	1	14.9	178	25.8
GUAYNABO	101,837	1,221	12.0	742	7.3	14	11.5	-	-	1	0.8	691	6.8
SAN JUAN	430,942	5,492	12.7	3,907	9.1	62	11.3	1	18.2	177	31.2	3,462	8
SUB REGIÓN FAJARDO	145,613	1,957	13.4	1,080	7.4	18	9.2	-	-	8	4.1	1,088	7.5
CEIBA	18,168	239	13.2	116	6.4	1	4.2	-	-	1	4.2	117	6.4
CULEBRA	1,970	23	11.7	13	6.6	-	-	-	-	-	-	21	10.7
FAJARDO	41,773	528	12.6	347	8.3	4	7.6	-	-	7	13.1	461	11
LUQUILLO	20,256	290	14.3	161	7.9	1	3.4	-	-	-	-	128	6.3
RÍO GRANDE	54,205	753	13.9	348	6.4	11	14.6	-	-	-	-	294	5.4
VIEQUES	9,241	124	13.4	95	10.3	1	8.1	-	-	-	-	67	7.3
P R NO ESPECIFICADO		-	-	-	-	-	-	-	-	-	-	-	-
DESCONOCIDO		6	-	29	-	1	166.7	-	-	-	-	-	-
OTROS PAISES		103	-	151	-	6	58.3	-	-	-	-	-	-

(1) POBLACIÓN AL 1RO. DE JULIO 2003 - POPULATION AS OF JULY 1ST. 2003.

NACIMIENTOS, DEFUNCIONES, MUERTES INFANTILES Y MORTINATOS POR MUNICIPIO DE RESIDENCIA - LIVE BIRTHS, DEATHS, INFANT DEATHS, STILLBIRTHS BY MUNICIPALITY OF RESIDENCE.

MATRIMONIOS POR MUNICIPIO DE OCURRENCIA - MARRIAGES BY MUNICIPALITY OF OCCURRENCE.

(2) TASAS POR 1,000 HABITANTES - RATES PER 1,000 POPULATION.

(3) TASAS POR 1,000 NACIDOS VIVOS - RATES PER 1,000 LIVE BIRTHS.

(4) TASAS POR 100,000 NACIDOS VIVOS - RATES PER 100,000 LIVE BIRTHS.

FUENTE: DEPARTAMENTO DE SALUD, SECRETARÍA AUXILIAR DE PLANIFICACIÓN Y DESARROLLO, DIVISIÓN DE ANÁLISIS ESTADÍSTICO, SAN JUAN, PUERTO RICO

SOURCE: DEPARTMENT OF HEALTH, AUXILIARY SECRETARIAT FOR PLANNING AND DEVELOPMENT, DIVISION OF STATISTICAL ANALYSIS, SAN JUAN, PUERTO RICO

Mapa 3 - TASAS* DE MORTALIDAD INFANTIL POR MUNICIPIO

Map 3 - INFANT MORTALITY RATES BY MUNICIPALITY

PUERTO RICO, 2003

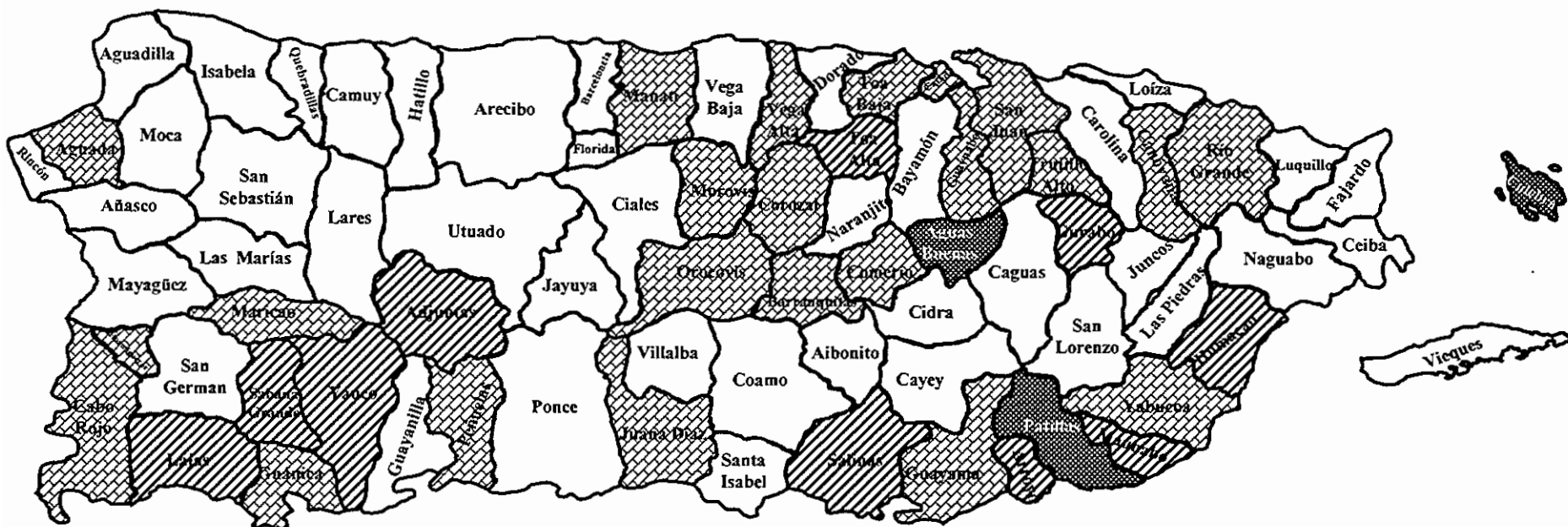

- Menos de 9.1 por 1000 - Less than 9.1 per 1000
- ▨ De 9.1 a 16.5 por 1000 - From 9.1 to 16.5 per 1000
- ▧ Más de 16.5 por 1000 - More than 16.5 per 1000
- Sin muertes infantiles - Without infant deaths

* TASAS POR 1,000 HABITANTES RATES PER 1,000 POPULATION

FUENTE: DEPARTAMENTO DE SALUD, SECRETARÍA AUXILIAR DE PLANIFICACIÓN Y DESARROLLO, DIVISIÓN DE ANÁLISIS ESTADÍSTICO, SAN JUAN, PUERTO RICO
 SOURCE: DEPARTMENT OF HEALTH, AUXILIARY SECRETARIAT FOR PLANNING AND DEVELOPMENT, DIVISION OF STATISTICAL ANALYSIS, SAN JUAN, PUERTO RICO

Población



Tabla 3 - POBLACIÓN POR SEXO Y GRUPOS DE EDAD
 Table 3 - POPULATION BY SEX AND AGE GROUPS
 PUERTO RICO, 2003

EDAD	HOMBRES		MUJERES		AMBOS SEXOS	
	NÚMERO	% DEL TOTAL	NÚMERO	% DEL TOTAL	NÚMERO	% DEL TOTAL
0 - 4	140,643	3.6	134,662	3.5	275,305	7.1
0	26,627	0.7	25,666	0.7	52,293	1.3
1	27,477	0.7	26,376	0.7	53,853	1.4
2	28,225	0.7	27,007	0.7	55,232	1.4
3	28,877	0.7	27,564	0.7	56,441	1.5
4	29,437	0.8	28,049	0.7	57,486	1.5
5 - 9	152,730	3.9	145,314	3.7	298,044	7.7
10-14	155,871	4.0	149,078	3.8	304,949	7.9
15-19	153,182	3.9	148,446	3.8	301,628	7.8
20-24	148,522	3.8	148,876	3.8	297,398	7.7
25-29	137,188	3.5	143,076	3.7	280,264	7.2
30-34	127,564	3.3	135,627	3.5	263,191	6.8
35-39	125,455	3.2	138,654	3.6	264,109	6.8
40-44	121,925	3.1	139,437	3.6	261,362	6.7
45-49	112,935	2.9	131,427	3.4	244,362	6.3
50-54	107,437	2.8	125,913	3.2	233,350	6.0
55-59	99,522	2.6	116,792	3.0	216,314	5.6
60-64	80,635	2.1	94,495	2.4	175,130	4.5
65-69	66,769	1.7	79,458	2.0	146,227	3.8
70-74	51,428	1.3	64,438	1.7	115,866	3.0
75-79	37,164	1.0	49,606	1.3	86,770	2.2
80-84	25,108	0.6	35,216	0.9	60,350	1.6
85+	21,092	0.5	32,847	0.8	53,913	1.4
Total	1,865,170	48.1	2,013,362	51.9	3,878,532	100.0

Fuente: Junta de Planificación de Puerto Rico, Área de Planificación Económica y Social, Oficina del Censo.
 Source: Puerto Rico Planning Board, Social and Economic Planning, Census Office.

Tabla 4 - POBLACIÓN ESTIMADA AL 1RO. JULIO POR MUNICIPIO Y CAMBIO POBLACIONAL
 Table 4 - POPULATION ESTIMATES AS OF JULY 1ST. BY MUNICIPALITY AND POPULATION CHANGE
 PUERTO RICO, 2003 Y 2000

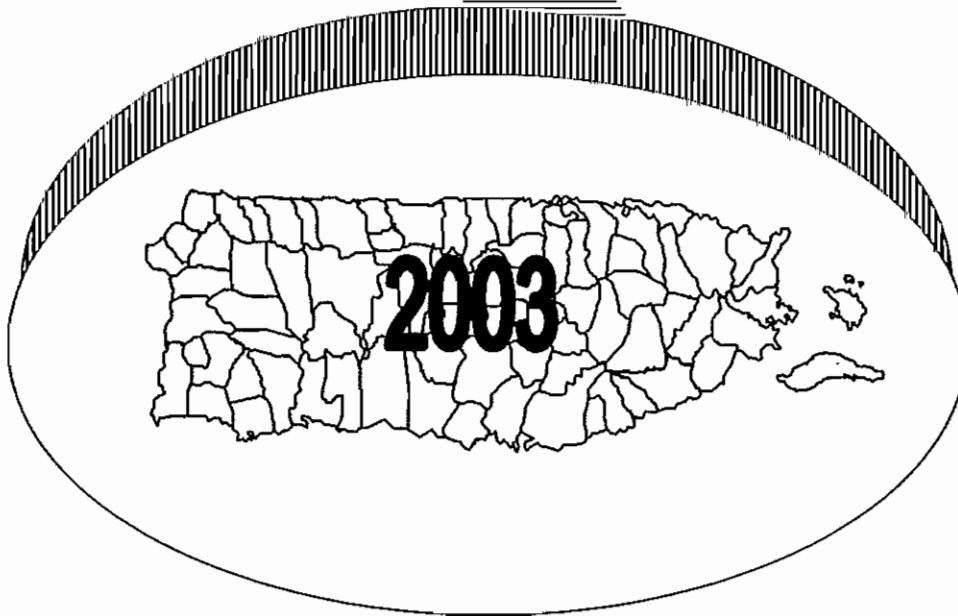
MUNICIPIOS MUNICIPALITIES	2003	2000	CAMBIO POBLACIONAL POPULATION CHANGE	% CAMBIO % CHANGE
TOTAL	3,878,532	3,816,901	61,631	1.6
REGIÓN ARECIBO	475,795	462,306	13,489	2.9
ÁREA DE ARECIBO	277,377	270,085	7,292	2.7
ARECIBO	101,806	100,348	1,458	1.5
CAMUY	37,042	35,320	1,722	4.9
HATILLO	40,711	39,009	1,702	4.4
LARES	35,971	34,490	1,481	4.3
QUEBRADILLAS	26,577	25,505	1,072	4.2
UTUADO	35,270	35,413	-143	-0.4
ÁREA DE MANATÍ	198,418	192,221	6,197	3.2
BARCELONETA	22,627	22,371	256	1.1
CIALES	20,251	19,854	397	2.0
FLORIDA	13,470	12,394	1,076	8.7
MANATÍ	47,329	45,508	1,821	4.0
MOROVIS	31,261	30,030	1,231	4.1
VEGA BAJA	63,480	62,064	1,416	2.3
REGIÓN BAYAMÓN	632,826	624,744	8,082	1.3
ÁREA BARRANQUITAS	142,006	139,634	2,372	1.7
BARRANQUITAS	29,742	28,972	770	2.7
COMERÍO	19,783	20,046	-263	-1.3
COROZAL	37,847	36,947	900	2.4
NARANJITO	30,078	29,773	305	1.0
ORCOVIS	24,556	23,896	660	2.8
ÁREA DE BAYAMÓN	332,667	326,593	6,074	1.9
BAYAMÓN	224,131	224,532	-401	-0.2
TOA ALTA	69,779	64,068	5,711	8.9
VEGA ALTA	38,757	37,993	764	2.0
ÁREA DE CATAÑO	158,153	158,517	-364	-0.2
CATAÑO	28,396	30,136	-1,740	-5.8
DORADO	34,826	34,091	735	2.2
TOA BAJA	94,931	94,290	641	0.7
REGIÓN DE CAGUAS	583,668	570,840	12,828	2.2
ÁREA DE CAGUAS	291,801	284,343	7,458	2.6
AGUAS BUENAS	30,007	29,095	912	3.1
CAGUAS	142,010	140,808	1,202	0.9
GURABO	39,078	36,823	2,255	6.1
JUNCOS	38,093	36,531	1,562	4.3
SAN LORENZO	42,613	41,086	1,527	3.7
ÁREA DE CAYEY	118,918	116,870	2,048	1.8
AIBONITO	26,841	26,551	290	1.1
CAYEY	47,332	47,473	-141	-0.3
CIDRA	44,745	42,846	1,899	4.4
ÁREA DE HUMACAO	172,949	169,627	3,322	2.0
HUMACAO	59,897	59,164	733	1.2
LAS PIEDRAS	36,375	34,560	1,815	5.3
MAUNABO	12,808	12,768	40	0.3
NAGUABO	24,010	23,804	206	0.9
YABUCOA	39,859	39,331	528	1.3
REGIÓN MAYAGÜEZ	317,969	312,565	5,404	1.7
ÁREA DE MAYAGÜEZ	226,453	223,069	3,384	1.5
AÑASCO	29,190	28,409	781	2.7
CABO ROJO	49,413	47,013	2,400	5.1
HORMIGUEROS	17,016	16,651	365	2.2
LAS MARÍAS	11,561	11,085	476	4.3
MARICAO	6,476	6,463	13	0.2

Tabla 4 - POBLACIÓN ESTIMADA AL 1RO. JULIO POR MUNICIPIO Y CAMBIO POBLACIONAL
 Table 4 - POPULATION ESTIMATES AS OF JULY 1ST. BY MUNICIPALITY AND POPULATION CHANGE
 PUERTO RICO, 2003 Y 2000

MUNICIPIOS MUNICIPALITIES	2003	2000	CAMBIO POBLACIONAL POPULATION CHANGE	% CAMBIO % CHANGE
MAYAGÜEZ	97,282	98,649	-1,367	-1.4
RINCÓN	15,515	14,799	716	4.8
ÁREA DE SAN GERMÁN	91,516	89,496	2,020	2.3
LAJAS	27,105	26,318	787	3.0
SABANA GRANDE	26,778	25,992	786	3.0
SAN GERMÁN	37,633	37,186	447	1.2
SUB REGIÓN AGUADILLA	242,977	235,584	7,393	3.1
AGUADA	43,724	42,133	1,591	3.8
AGUADILLA	66,027	64,826	1,201	1.9
ISABELA	45,930	44,541	1,389	3.1
MOCA	41,589	39,784	1,805	4.5
SAN SEBASTIÁN	45,707	44,300	1,407	3.2
REGIÓN PONCE	600,755	594,678	6,077	1.0
ÁREA DE GUAYAMA	115,967	114,932	1,035	0.9
ARROYO	19,071	19,158	-87	-0.5
GUAYAMA	44,888	44,397	491	1.1
PATILLAS	20,220	20,196	24	0.1
SALINAS	31,788	31,181	607	1.9
ÁREA DE PONCE	363,573	361,426	2,147	0.6
ADJUNTAS	18,935	19,185	-250	-1.3
COAMO	38,586	37,678	908	2.4
JAYUYA	17,775	17,355	420	2.4
JUANA DÍAZ	51,898	50,641	1,257	2.5
PONCE	185,009	186,881	-1,872	-1.0
SANTA ISABEL	22,264	21,712	552	2.5
VILLALBA	29,106	27,974	1,132	4.0
ÁREA DE YAUCO	121,215	118,320	2,895	2.4
GUÁNICA	22,371	21,935	436	2.0
GUAYANILLA	23,426	23,123	303	1.3
PEÑUELAS	27,902	26,777	1,125	4.2
YAUCO	47,516	46,485	1,031	2.2
REGIÓN METROPOLITANA	878,929	874,006	4,923	0.6
ÁREA DE CAROLINA	346,150	338,412	7,738	2.3
CANÓVANAS	45,129	43,429	1,700	3.9
CAROLINA	187,781	186,482	1,299	0.7
LOÍZA	33,334	32,608	726	2.2
TRUJILLO ALTO	79,906	75,893	4,013	5.3
ÁREA DE SAN JUAN	532,779	535,594	-2,815	-0.5
GUAYNABO	101,837	100,271	1,566	1.6
SAN JUAN	430,942	435,323	-4,381	-1.0
SUB REGIÓN FAJARDO	145,613	142,178	3,435	2.4
CEIBA	18,168	18,043	125	0.7
CULEBRA	1,970	1,872	98	5.2
FAJARDO	41,773	40,801	972	2.4
LUQUILLO	20,256	19,860	396	2.0
RÍO GRANDE	54,205	52,476	1,729	3.3
VIEQUES	9,241	9,126	115	1.3

FUENTE: DEPARTAMENTO DE SALUD, SECRETARÍA AUXILIAR DE PLANIFICACIÓN Y DESARROLLO, DIVISIÓN DE ANÁLISIS ESTADÍSTICO, SAN JUAN, PUERTO RICO
 SOURCE: DEPARTMENT OF HEALTH, AUXILIARY SECRETARIAT FOR PLANNING AND DEVELOPMENT, DIVISION OF STATISTICAL ANALYSIS, SAN JUAN, PUERTO RICO

Tabla 5 - ESTIMADO DE POBLACIÓN POR REGIONES, ÁREAS Y MUNICIPIO
Table 5 - POPULATION ESTIMATE BY REGIONS, AREAS AND MUNICIPALITY
PUERTO RICO, 2003

REGIONES REGIONS	POBLACIÓN POPULATION	REGIONES REGIONS	POBLACIÓN POPULATION	REGIONES REGIONS	POBLACIÓN POPULATION	REGIONES REGIONS	POBLACIÓN POPULATION
REGION ARECIBO	475,795	REGION DE CAGUAS	533,668	SUB REGION AGUADILLA	242,977	REGION METROPOLITANA	878,929
AREA DE ARECIBO	277,377	AREA DE CAGUAS	291,801	AGUADA	43,724	AREA DE CAROLINA	346,150
ARECIBO	101,806	AGUAS BUENAS	30,007	AGUADILLA	66,027	CANÓVANAS	45,129
CAMUY	37,042	CAGUAS	142,010	ISABELA	45,930	CAROLINA	187,781
HATILLO	40,711	GURABO	39,078	MOCA	41,589	LOIZA	33,334
LARES	35,971	JUNCOS	38,093	SAN SEBASTIAN	45,707	TRUJILLO ALTO	79,906
QUEBRADILLAS	26,577	SAN LORENZO	42,613	REGION PONCE	600,755	AREA DE SAN JUAN	532,779
UTUADO	35,270	AREA DE CAYEY	118,918	AREA DE GUAYAMA	115,967	GUAYNABO	101,837
AREA DE MANATÍ	198,418	AIBONITO	26,841	ARROYO	19,071	SAN JUAN	430,942
BARCELONETA	22,627	CAYEY	47,332	GUAYAMA	44,888	SUB REGION FAJARDO	145,613
CIALES	20,251	CIDRA	44,745	PATILLAS	20,220	CEIBA	18,168
FLORIDA	13,470	AREA DE HUMACAO	172,949	SALINAS	31,788	CULEBRA	1,970
MANATÍ	47,329	HUMACAO	59,897	AREA DE PONCE	363,573	FAJARDO	41,773
MOROVIS	31,261	LAS PIEDRAS	36,375	ADJUNTAS	18,935	LUQUILLO	20,256
VEGA BAJA	63,480	MAUNABO	12,808	COAMO	38,586	RÍO GRANDE	54,205
REGION BAYAMÓN	632,826	NAGUABO	24,010	JAYUYA	17,775	VIEQUES	9,241
AREA BARRANQUITAS	142,006	YABUCOA	39,859	JUANA DÍAZ	51,898		
BARRANQUITAS	29,742	REGION MAYAGÜEZ	317,969	PONCE	185,009		
COMERÍO	19,783	AREA DE MAYAGÜEZ	226,453	SANTA ISABEL	22,264		
COROZAL	37,847	AÑASCO	29,190	VILLALBA	29,106		
NARANJITO	30,078	CABO ROJO	49,413	AREA DE YAUCO	121,215		
OROCOVIS	24,556	HORMIGUEROS	17,016	GUÁNICA	22,371		
AREA DE BAYAMÓN	332,667	LAS MARIAS	11,561	GUAYANILLA	23,426		
BAYAMÓN	224,131	MARICAO	6,476	PEÑUELAS	27,902		
TOA ALTA	69,779	MAYAGÜEZ	97,282	YAUCO	47,516		
VEGA ALTA	38,757	RINCÓN	15,515				
AREA DE CATAÑO	158,153	AREA DE SAN GERMAN	91,516				
CATAÑO	28,396	LAJAS	27,105				
DORADO	34,826	SABANA GRANDE	26,778				
TOA BAJA	94,931	SAN GERMAN	37,633				

FUENTE: JUNTA DE PLANIFICACIÓN, ÁREA DE PLANIFICACIÓN ECONÓMICA Y SOCIAL, OFICINA DEL CENSO.

FUENTE: DEPARTAMENTO DE SALUD, SECRETARÍA AUXILIAR DE PLANIFICACIÓN Y DESARROLLO, DIVISIÓN DE ANÁLISIS ESTADÍSTICO, SAN JUAN, PUERTO RICO

SOURCE: DEPARTMENT OF HEALTH, AUXILIARY SECRETARIAT FOR PLANNING AND DEVELOPMENT, DIVISION OF STATISTICAL ANALYSIS, SAN JUAN, PUERTO RICO

**Nacimientos
Vivos**

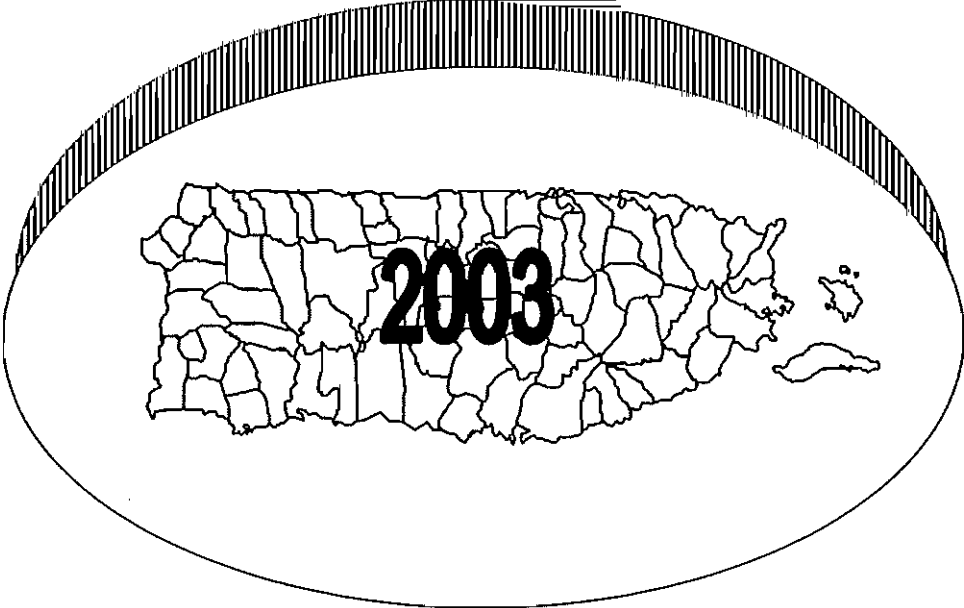

**NOMBRES MÁS FRECUENTES REGISTRADOS EN CERTIFICADOS DE NACIMIENTO
 MOST FREQUENTLY APPEARING NAMES ON BIRTH CERTIFICATES
 PUERTO RICO, 2003**

NIÑOS - BOYS		NIÑAS - GIRLS	
NOMBRE NAME	FRECUENCIA FREQUENCY	NOMBRE NAME	FRECUENCIA FREQUENCY
ÁNGEL GABRIEL	168	PAOLA NICOLE	115
SEBASTIÁN	110	ALONDRA	104
MIGUEL ANGEL	110	GABRIELA	86
ALEXANDER	90	NICOLE MARIE	75
LUIS ÁNGEL	88	ALONDRA MARIE	74
GABRIEL	88	GÉNESIS	74
JOSHUA	81	ALONDRA NICOLE	72
JEREMY	77	VALERIA	67
ÁNGEL LUIS	75	ADRIANA	65
JEAN CARLOS	74	GABRIELA MARIE	62

FUENTE: DEPARTAMENTO DE SALUD, SECRETARÍA AUXILIAR DE PLANIFICACIÓN Y DESARROLLO, DIVISIÓN DE ANÁLISIS ESTADÍSTICO, SAN JUAN, PUERTO RICO
 SOURCE: DEPARTMENT OF HEALTH, AUXILIARY SECRETARIAT FOR PLANNING AND DEVELOPMENT, DIVISION OF STATISTICAL ANALYSIS, SAN JUAN, PUERTO RICO

Tabla 6 - PERFIL DE LOS NACIMIENTOS POR TIPO DE HOSPITAL
 Table 6 - PROFILE OF LIVE BIRTHS BY TYPE OF MEDICAL FACILITY
 PUERTO RICO, 2003

CARACTERÍSTICAS SOBRESALIENTES IMPORTANT CHARACTERISTICS	TIPO DE HOSPITAL - TYPE OF MEDICAL FACILITY							
	TOTAL		PÚBLICO		PRIVADO		OTROS LUGARES	
	Número	Por ciento	Número	Por ciento	Número	Por ciento	Número	Por ciento
TOTAL DE NACIMIENTOS OCURRIDOS TOTAL BIRTHS	50,803	100	14,819	29.17	35,903	70.67	81	0.16
NACIMIENTOS BAJO PESO LOW BIRTH WEIGHT BABIES	5,839	11.49	2,320	39.73	3,501	59.96	18	0.31
NACIMIENTOS A MADRES SOLTERAS BIRTHS TO UNMARRIED MOTHERS	27,016	53.18	9,162	33.91	17,802	65.89	52	0.19
EDAD DE LA MADRE - MOTHER'S AGE								
MADRES ADOLESCENTES (<20) TEENAGE MOTHERS	8,999	17.71	3,317	36.86	5,673	63.04	9	0.1
MADRES DE 20 A 24 AÑOS MOTHERS FROM 20 TO 24	16,767	33	5,310	31.67	11,434	68.19	23	0.14
MADRES DE 25 A 29 AÑOS MOTHERS FROM 25 TO 29	13,056	25.7	3,377	25.87	9,660	73.99	19	0.23
MADRES DE 30 AÑOS O MÁS MOTHERS > 30	11,963	23.55	2,806	23.46	9,127	76.29	30	0.25
DESCONOCIDO UNSPECIFIED	18	0.04	9	50	9	50	0	0
TRIMESTRE COMENZÓ CUIDADO PRENATAL - TRIMESTER PRENATAL CARE BEGAN								
1ER TRIMESTRE - 1ST TRIMESTER	41,728	82.14	11,114	26.63	30,568	73.26	46	0.11
2DO TRIMESTRE - 2ND TRIMESTER	7,608	14.97	2,995	39.37	4,600	60.46	13	0.17
3ER TRIMESTRE - 3RD TRIMESTER	943	1.86	395	41.89	543	57.58	5	0.53
NAC. SIN CUIDADO PRENATAL NO PRENATAL CARE	361	0.71	273	75.62	74	20.5	14	3.88
DESCONOCIDO - UNSPECIFIED	163	0.32	42	25.77	118	72.39	3	1.84
ESCOLARIDAD DE LA MADRE - MOTHER'S EDUCATION								
MENOS DE 12 AÑOS DE ESCUELA LESS THAN 12 YEARS	11,452	22.54	4,888	42.68	6,536	57.07	28	0.24
12 AÑOS DE ESCUELA 12 YEARS	15,600	30.71	5,057	32.42	10,534	67.53	9	0.06
13 A 15 AÑOS DE ESCUELA 13 TO 15 YEARS	12,087	23.79	2,941	24.33	9,130	75.54	16	0.13
16 AÑOS DE ESCUELA O MÁS 16 YEARS OR MORE	11,545	22.73	1,894	16.41	9,624	83.36	27	0.23
DESCONOCIDO UNSPECIFIED	119	0.23	39	32.77	79	66.39	1	0.84

FUENTE: DEPARTAMENTO DE SALUD, SECRETARÍA AUXILIAR DE PLANIFICACIÓN Y DESARROLLO, DIVISIÓN DE ANÁLISIS ESTADÍSTICO, SAN JUAN, PUERTO RICO
 SOURCE: DEPARTMENT OF HEALTH, AUXILIARY SECRETARIAT FOR PLANNING AND DEVELOPMENT, DIVISION OF STATISTICAL ANALYSIS, SAN JUAN, PUERTO RICO

Gráfica 1 – POR CIENTO DE NACIMIENTOS VIVOS POR EDAD DE LA MADRE
 Chart 1 – PERCENT OF LIVE BIRTH BY MOTHERS AGE
 PUERTO RICO, 2003

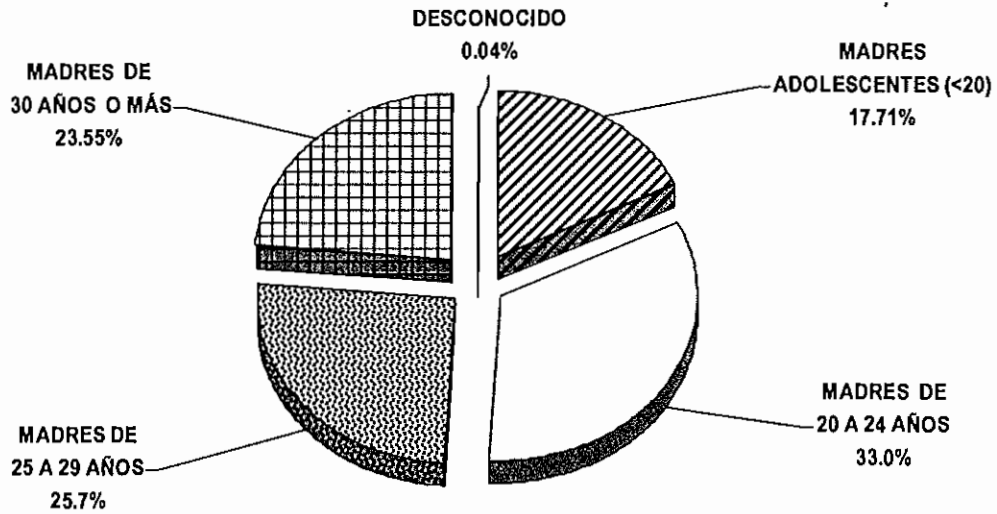

FUENTE: DEPARTAMENTO DE SALUD, SECRETARÍA AUXILIAR DE PLANIFICACIÓN Y DESARROLLO, DIVISIÓN DE ANÁLISIS ESTADÍSTICO, SAN JUAN, PUERTO RICO.
 SOURCE: DEPARTMENT OF HEALTH, AUXILIARY SECRETARIAT FOR PLANNING AND DEVELOPMENT, DIVISION OF STATISTICAL ANALYSIS, SAN JUAN, PUERTO RICO.

Gráfica 2 – POR CIENTO DE NACIMIENTOS VIVOS POR TIPO DE HOSPITAL
 Chart 2 – PERCENT OF LIVE BIRTH BY TYPE OF HOSPITAL
 PUERTO RICO, 2003

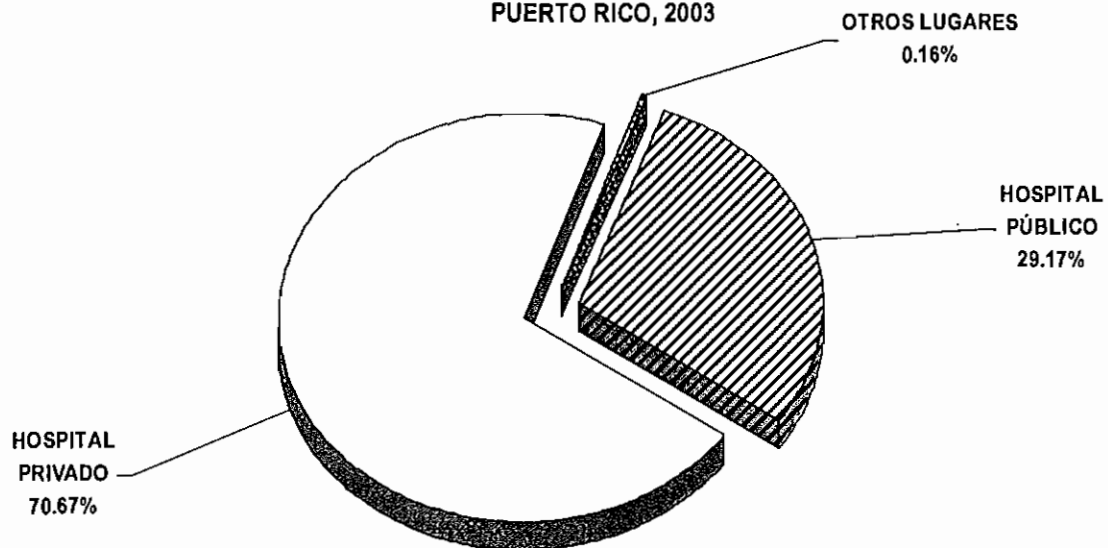

FUENTE: DEPARTAMENTO DE SALUD, SECRETARÍA AUXILIAR DE PLANIFICACIÓN Y DESARROLLO, DIVISIÓN DE ANÁLISIS ESTADÍSTICO, SAN JUAN, PUERTO RICO.
 SOURCE: DEPARTMENT OF HEALTH, AUXILIARY SECRETARIAT FOR PLANNING AND DEVELOPMENT, DIVISION OF STATISTICAL ANALYSIS, SAN JUAN, PUERTO RICO.

Gráfica 3 – POR CIENTO DE NACIMIENTOS VIVOS POR TRIMESTRE EN QUE COMENZÓ CUIDADO PRENATAL
Chart 3 – PERCENT OF LIVE BIRTH BY TRIMESTER ON WHICH STARTED PRENATAL CARE
 PUERTO RICO, 2003

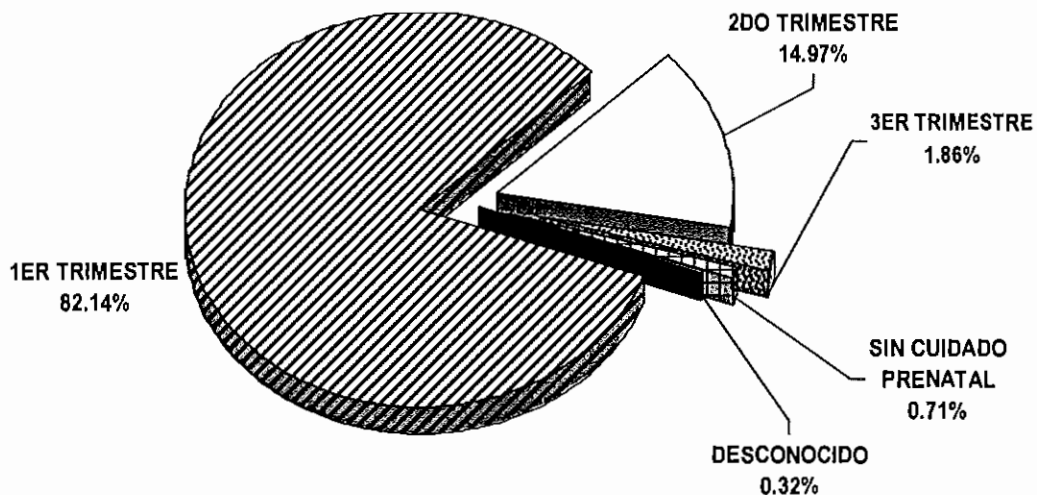

FUENTE: DEPARTAMENTO DE SALUD, SECRETARÍA AUXILIAR DE PLANIFICACIÓN Y DESARROLLO, DIVISIÓN DE ANÁLISIS ESTADÍSTICO, SAN JUAN, PUERTO RICO.
 SOURCE: DEPARTMENT OF HEALTH, AUXILIARY SECRETARIAT FOR PLANNING AND DEVELOPMENT, DIVISION OF STATISTICAL ANALYSIS, SAN JUAN, PUERTO RICO

Gráfica 4 – POR CIENTO DE NACIMIENTOS VIVOS POR ESCOLARIDAD DE LA MADRE
Chart 4 – PERCENT OF LIVE BIRTH BY MOTHERS EDUCATION
 PUERTO RICO, 2003

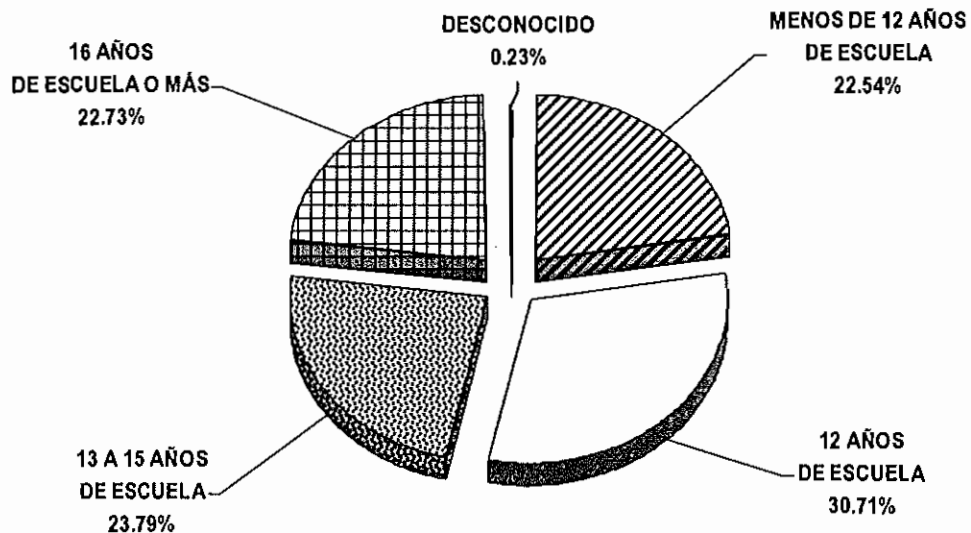

FUENTE: DEPARTAMENTO DE SALUD, SECRETARÍA AUXILIAR DE PLANIFICACIÓN Y DESARROLLO, DIVISIÓN DE ANÁLISIS ESTADÍSTICO, SAN JUAN, PUERTO RICO.
 SOURCE: DEPARTMENT OF HEALTH, AUXILIARY SECRETARIAT FOR PLANNING AND DEVELOPMENT, DIVISION OF STATISTICAL ANALYSIS, SAN JUAN, PUERTO RICO

Tabla 7 - NACIMIENTOS VIVOS
Table 7 - LIVE BIRTHS
PUERTO RICO, 1964 - 2003

AÑO YEAR	NACIDOS VIVOS LIVE BIRTHS	TASA DE NATALIDAD BIRTH RATE	AÑO YEAR	NACIDOS VIVOS LIVE BIRTHS	TASA DE NATALIDAD BIRTH RATE
1964	78,837	31.0	1984	63,321	18.9
1965	79,586	30.8	1985	63,629	18.8
1966	75,735	29.0	1986	63,551	18.7
1967	70,755	26.9	1987	64,393	18.8
1968	67,989	25.5	1988	64,081	18.5
1969	67,577	25.0	1989	66,692	19.1
1970	67,438	24.8	1990	66,555	18.9
1971	71,117	25.6	1991	64,516	18.2
1972	68,914	24.1	1992	64,481	18.0
1973	68,821	24.0	1993	65,242	18.1
1974	70,082	24.2	1994	64,325	17.7
1975	69,691	23.7	1995	63,518	17.4
1976	72,883	24.1	1996	63,259	17.2
1977	75,151	24.4	1997	64,224	17.3
1978	75,066	24.0	1998	60,518	16.1
1979	73,781	23.3	1999	59,684	15.8
1980	73,060	22.8	2000	59,460	15.6
1981	71,365	21.9	2001	55,983	14.6
1982	69,336	21.1	2002	52,871	13.7
1983	65,742	19.8	2003	50,803	13.1

FUENTE: DEPARTAMENTO DE SALUD, SECRETARÍA AUXILIAR DE PLANIFICACIÓN Y DESARROLLO, DIVISIÓN DE ANÁLISIS ESTADÍSTICO, SAN JUAN, PUERTO RICO

SOURCE: DEPARTMENT OF HEALTH, AUXILIARY SECRETARIAT FOR PLANNING AND DEVELOPMENT, DIVISION OF STATISTICAL ANALYSIS, SAN JUAN, PUERTO RICO



Tabla 8 - NACIMIENTOS VIVOS POR MÉTODO DEL PARTO Y MES DE OCURRENCIA
 Table 8 - LIVE BIRTHS BY METHOD OF DELIVERY AND MONTH OF OCURENCE
 PUERTO RICO, 2003

MES DE OCURRENCIA MONTH OF OCURENCE	TOTAL	VAGINAL		CESÁREAS	
		NÚMERO	POR CIENTO	NÚMERO	POR CIENTO
TOTAL	50,803	27,360	53.9	23,443	46.1
ENERO - JANUARY	4,489	2,494	55.6	1,995	44.4
FEBRERO - FEBRUARY	3,886	0	52.5	1,844	47.5
MARZO - MARCH	3,911	2,126	54.4	1,785	45.6
ABRIL - APRIL	4,011	2,166	54.0	1,845	46.0
MAYO - MAY	4,011	2,123	52.9	1,888	47.1
JUNIO - JUNE	3,755	2,042	54.4	1,713	45.6
JULIO - JULY	4,175	2,210	52.9	1,965	47.1
AGOSTO - AUGUST	4,374	2,443	55.9	1,931	44.1
SEPTIEMBRE - SEPTEMBER	4,703	2,565	54.5	2,138	45.5
OCTUBRE - OCTOBER	4,602	2,447	53.2	2,155	46.8
NOVIEMBRE - NOVEMBER	4,224	2,214	52.4	2,010	47.6
DICIEMBRE - DECEMBER	4,662	2,488	53.4	2,174	46.6
NO ESPECIF. - MONTH UNSP.	0	0	0.0	0	0.0

FUENTE: DEPARTAMENTO DE SALUD, SECRETARÍA AUXILIAR DE PLANIFICACIÓN Y DESARROLLO, DIVISIÓN DE ANÁLISIS ESTADÍSTICO, SAN JUAN, PUERTO RICO
 SOURCE: DEPARTMENT OF HEALTH, AUXILIARY SECRETARIAT FOR PLANNING AND DEVELOPMENT, DIVISION OF STATISTICAL ANALYSIS, SAN JUAN, PUERTO RICO

Gráfica 6 - DISTRIBUCIÓN PORCENTUAL DE NACIMIENTOS POR MES
 Chart 6 - PERCENTAGE DISTRIBUTION OF LIVE BIRTHS BY MONTH
 PUERTO RICO, 2003

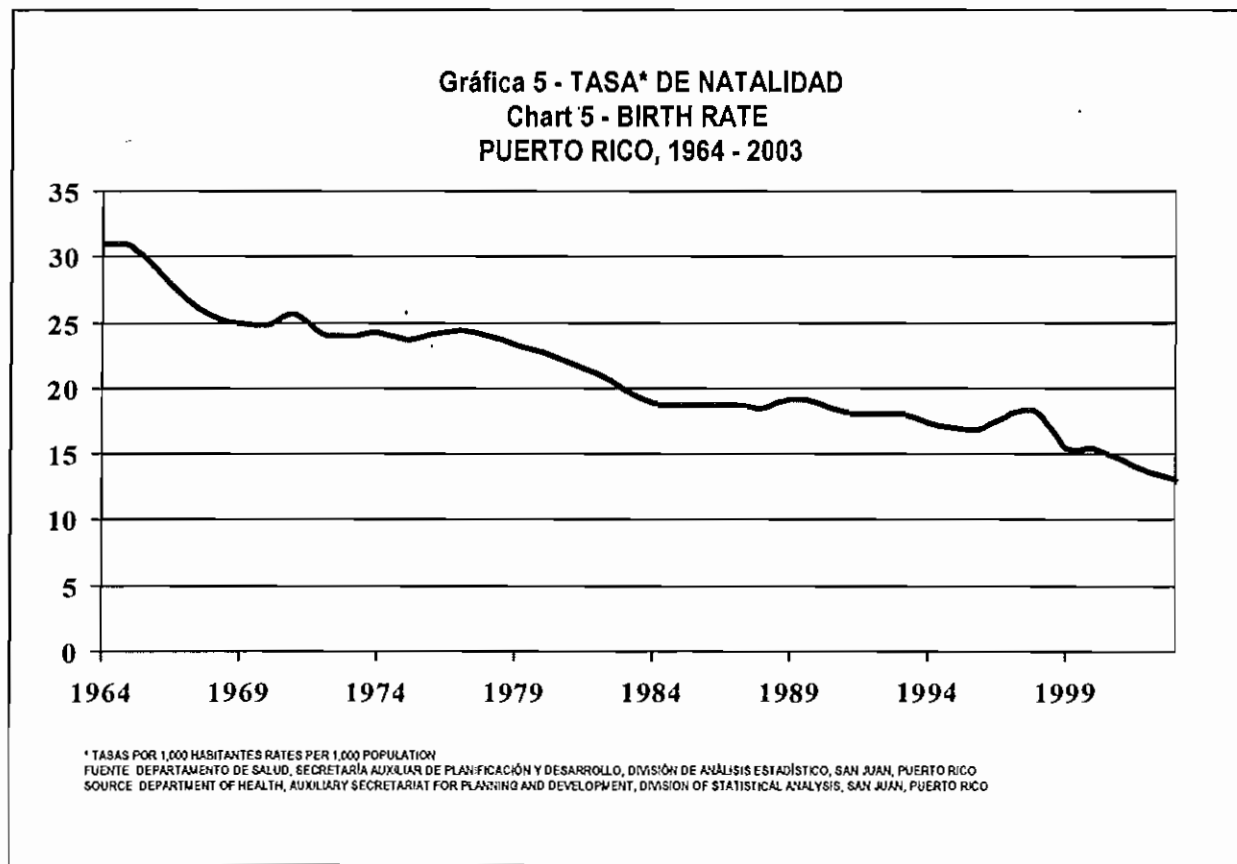
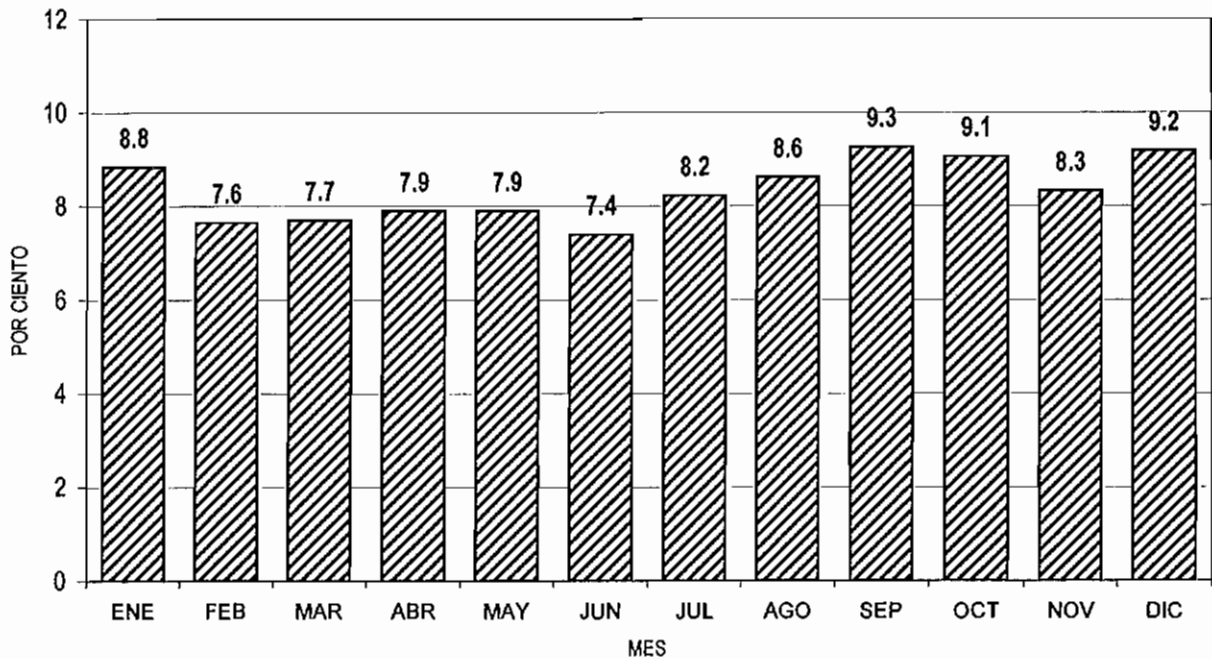

FUENTE: DEPARTAMENTO DE SALUD, SECRETARIA AUXILIAR DE PLANIFICACION Y DESARROLLO, DIVISION DE ANÁLISIS ESTADÍSTICO, SAN JUAN, PUERTO RICO.
 SOURCE: DEPARTMENT OF HEALTH, AUXILIARY SECRETARIAT FOR PLANNING AND DEVELOPMENT, DIVISION OF STATISTICAL ANALYSIS, SAN JUAN, PUERTO RICO.

Tabla 9 - NACIMIENTOS VIVOS POR MÉTODO DEL PARTO Y DÍA DE LA SEMANA
 Table 9 - LIVE BIRTHS BY METHOD OF DELIVERY AND DAY OF WEEK
 PUERTO RICO, 2003

DIA DE LA SEMANA DAY OF THE WEEK	TOTAL	VAGINAL		CESÁREAS	
		NÚMERO	POR CIENTO	NÚMERO	POR CIENTO
TOTAL	50,803	27,360	53.9	23,443	46.1
DOMINGO - SUNDAY	3,214	2,084	64.8	1,130	35.2
LUNES - MONDAY	7,316	3,776	51.6	3,540	48.4
MARTES - TUESDAY	10,423	5,394	51.8	5,029	48.2
MIÉRCOLES - WEDNESDAY	9,393	5,067	53.9	4,326	46.1
JUEVES - THURSDAY	8,596	4,549	52.9	4,047	47.1
VIERNES - FRIDAY	7,993	4,060	50.8	3,933	49.2
SABADO - SATURDAY	3,868	2,430	62.8	1,438	37.2
NO ESPECIF. - UNSPECIFIED*	0	0	0.0	0	0.0

FUENTE: DEPARTAMENTO DE SALUD, SECRETARÍA AUXILIAR DE PLANIFICACIÓN Y DESARROLLO, DIVISIÓN DE ANÁLISIS ESTADÍSTICO, SAN JUAN, PUERTO RICO
 SOURCE: DEPARTMENT OF HEALTH, AUXILIARY SECRETARIAT FOR PLANNING AND DEVELOPMENT, DIVISION OF STATISTICAL ANALYSIS, SAN JUAN, PUERTO RICO

Gráfica 7 - POR CIENTO DE NACIMIENTOS VIVOS POR MÉTODO DEL PARTO Y DÍA DE LA SEMANA
 Chart 7 - PERCENT OF LIVE BIRTHS BY DELIVERY METHOD AND DAY OF WEEK
 PUERTO RICO, 2003

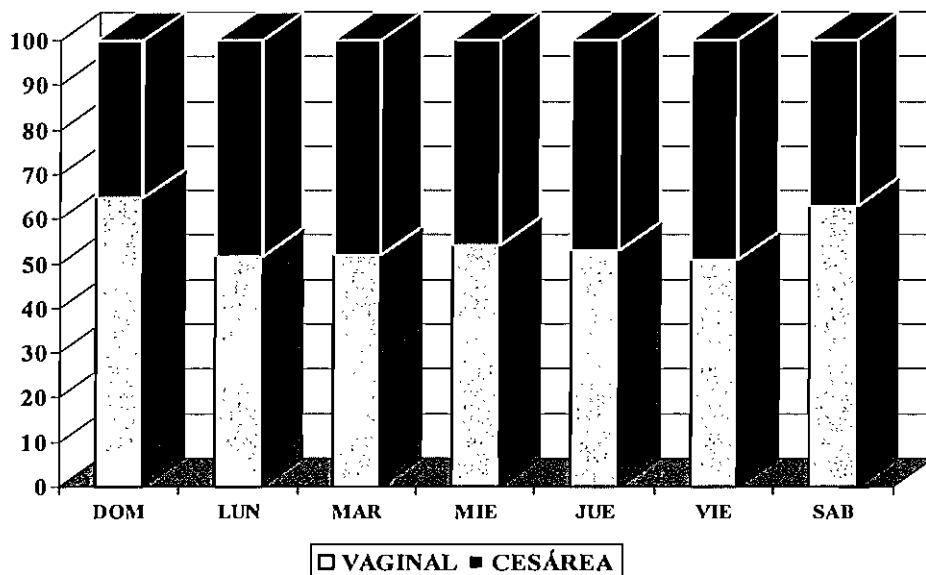

FUENTE: DEPARTAMENTO DE SALUD, SECRETARÍA AUXILIAR DE PLANIFICACIÓN Y DESARROLLO, DIVISIÓN DE ANÁLISIS ESTADÍSTICO, SAN JUAN, PUERTO RICO.
 SOURCE: DEPARTMENT OF HEALTH, AUXILIARY SECRETARIAT FOR PLANNING AND DEVELOPMENT, DIVISION OF STATISTICAL ANALYSIS, SAN JUAN, PUERTO RICO.

Tabla 10 - NÚMERO DE NACIMIENTOS, POR CIENTO DE CAMBIO
Y TASA CRUDA DE NACIMIENTOS
Table 10 - BIRTH COUNTS, PERCENT CHANGES AND CRUDE BIRTH RATES
PUERTO RICO, 1960 - 2003

AÑO YEAR	NÚMERO NUMBER	POR CIENTO DE CAMBIO RESPECTO AL AÑO PREVIO PERCENT CHANGE FROM PREVIOUS YEAR	TASA RATE
2003	50,803	-3.9	13.1
2002	52,871	-5.6	13.7
2001	55,983	-5.8	14.6
2000	59,460	-0.4	15.6
1999	59,684	-1.4	15.8
1998	60,518	-5.8	16.1
1997	64,214	1.5	17.3
1996	63,259	-0.4	17.2
1995	63,518	-1.3	17.4
1994	64,325	-1.4	17.7
1993	65,242	1.2	18.1
1992	64,481	-0.1	18.0
1991	64,516	-3.1	18.2
1990	66,555	-0.2	18.9
1989	66,692	4.1	19.1
1988	64,081	-0.5	18.5
1987	64,393	1.3	18.8
1986	63,551	-0.1	18.7
1985	63,629	0.5	18.8
1984	63,321	-3.7	18.9
1983	65,742	-5.2	19.8
1982	69,336	-2.8	21.1
1981	71,365	-2.3	21.9
1980	73,060	-1.0	22.8
1979	73,781	-1.7	23.3
1978	75,066	-0.1	24.0
1977	75,151	3.1	24.4
1976	72,883	4.6	24.1
1975	69,691	-0.6	23.7
1974	70,082	1.8	24.2
1973	68,821	-0.1	24.0
1972	68,914	-3.1	24.1
1971	71,117	5.5	25.6
1970	67,438	-0.2	24.8
1969	67,577	-0.6	25.0
1968	67,989	-3.9	25.5
1967	70,755	-6.6	26.9
1966	75,735	-4.8	29.0
1965	79,586	1.0	30.8
1964	78,837	1.9	31.0
1963	77,382	0.9	31.1
1962	76,677	1.5	31.3
1961	75,563	-0.6	31.5
1960	76,015	1.4	32.2

FUENTE: DEPARTAMENTO DE SALUD, SECRETARÍA AUXILIAR DE PLANIFICACIÓN Y DESARROLLO, DIVISIÓN DE ANÁLISIS ESTADÍSTICO, SAN JUAN, PUERTO RICO
SOURCE: DEPARTMENT OF HEALTH, AUXILIARY SECRETARIAT FOR PLANNING AND DEVELOPMENT, DIVISION OF STATISTICAL ANALYSIS, SAN JUAN, PUERTO RICO

Tabla 11 - TASAS ESPECÍFICAS DE FECUNDIDAD
 Table 11 - SPECIFIC FERTILITY RATES
 PUERTO RICO, 1985 - 2003

AÑOS YEARS	EDAD DE LA MADRE - AGE OF MOTHER						TGF 1/	TTF 2/	TBR 3/
	15-19	20-24	25-29	30-34	35-39	40-44			
1985	63.5	146.5	132.0	70.4	31.7	7.5	80.4	2,258.7	1,101.1
1986	64.0	146.0	129.8	71.3	29.7	7.2	79.2	2,240.1	1,087.5
1987	66.1	148.2	130.8	70.3	28.7	6.8	79.6	2,254.3	1,102.7
1988	65.5	146.2	131.6	69.7	27.2	6.4	78.5	2,232.8	1,081.5
1989	71.6	147.2	134.5	72.9	28.5	6.3	80.8	2,304.7	1,127.0
1990	75.3	145.7	130.2	72.1	29.0	6.5	80.0	2,293.9	1,114.5
1991	73.0	140.2	125.8	68.9	27.8	5.9	77.1	2,207.9	1,071.8
1992	73.3	138.0	122.0	70.7	28.0	5.7	76.4	2,188.3	1,063.3
1993	75.0	137.5	118.9	72.0	27.9	6.2	75.5	2,187.7	1,071.5
1994	73.2	133.8	113.4	68.9	28.8	5.5	74.0	2,118.0	1,024.0
1995	74.8	124.4	109.9	70.7	27.7	5.8	72.5	2,066.0	1,002.0
1996	75.0	122.2	109.2	68.8	28.9	5.7	72.0	2,050.0	994.4
1997	76.5	119.5	106.0	69.2	27.8	6.4	71.5	2,026.9	985.3
1998	72.0	113.2	99.5	63.7	26.5	5.6	67.0	1,902.0	925.6
1999	69.1	111.3	95.1	63.2	27.3	5.5	65.2	1,858.0	929.0
2000	72.2	127.9	109.5	65.1	26.7	5.5	69.0	2,034.6	986.8
2001	67.5	121.5	100.6	63.1	25.3	5.2	64.9	1,916.4	931.4
2002	62.2	114.1	94.9	61.2	25.6	5.5	61.8	1,817.0	884.9
2003	60.6	112.6	91.3	58.3	24.3	4.9	59.5	1,760.0	851.8

1/ TGF = Tasa General de Fecundidad (General Fertility Rate)

2/ TTF = Tasa Total de Fecundidad (Total Fertility Rate)

3/ TBR = Tasa Bruta de Reproducción (Gross Reproduction Rate)

FUENTE: DEPARTAMENTO DE SALUD, SECRETARÍA AUXILIAR DE PLANIFICACIÓN Y DESARROLLO, DIVISIÓN DE ANÁLISIS ESTADÍSTICO, SAN JUAN, PUERTO RICO

SOURCE: DEPARTMENT OF HEALTH, AUXILIARY SECRETARIAT FOR PLANNING AND DEVELOPMENT, DIVISION OF STATISTICAL ANALYSIS, SAN JUAN, PUERTO RICO

Gráfica 8- TASAS ESPECIFICAS DE FECUNDIDAD
Chart 8 - AGE SPECIFIC FERTILITY RATES
PUERTO RICO, 1985-2003

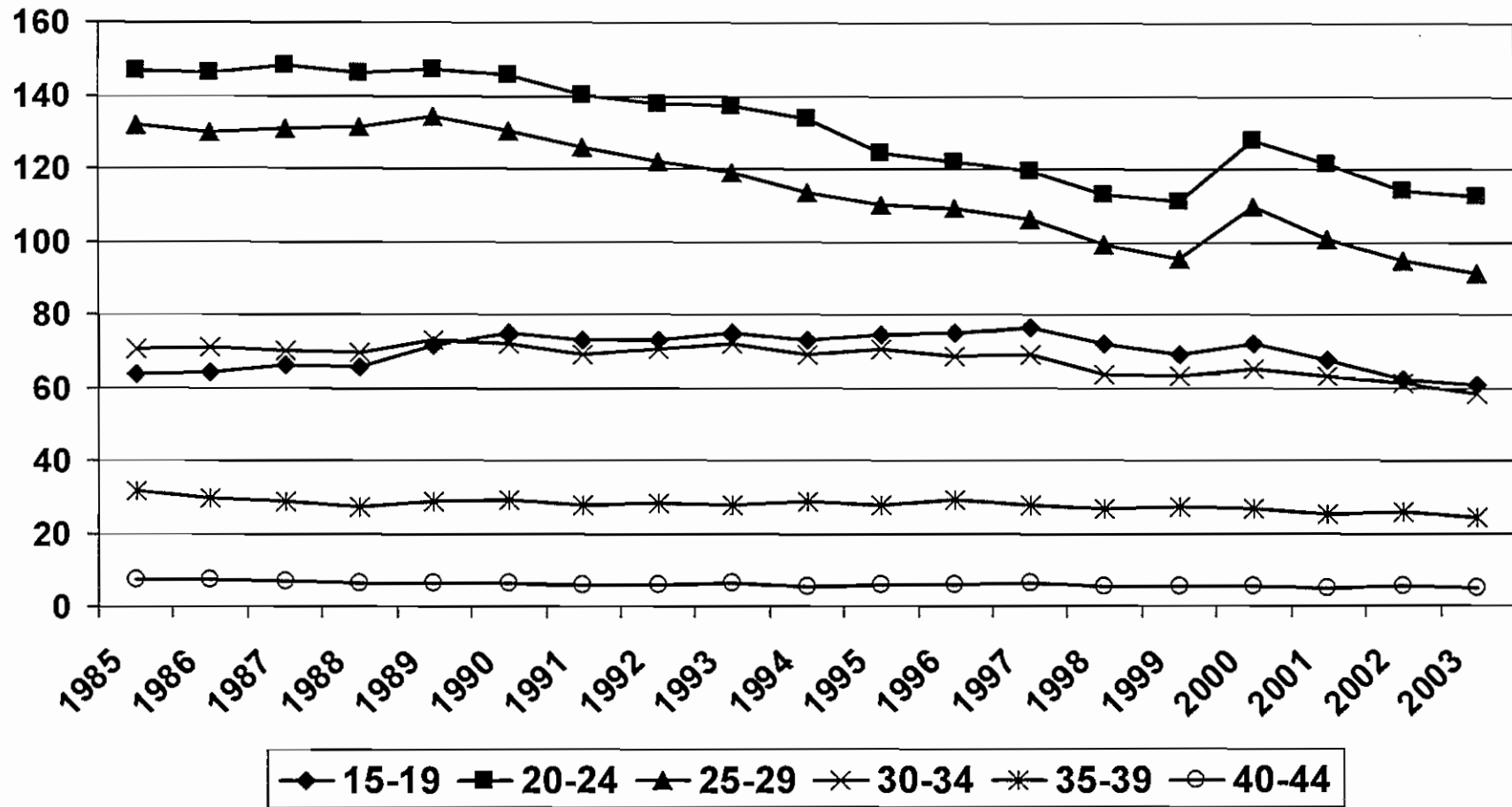

FUENTE: DEPARTAMENTO DE SALUD, SECRETARÍA AUXILIAR DE PLANIFICACIÓN Y DESARROLLO, DIVISIÓN DE ANÁLISIS ESTADÍSTICO, SAN JUAN, PUERTO RICO
 SOURCE: DEPARTMENT OF HEALTH, AUXILIARY SECRETARIAT FOR PLANNING AND DEVELOPMENT, DIVISION OF STATISTICAL ANALYSIS, SAN JUAN, PUERTO RICO

Tabla 12 - NACIMIENTOS VIVOS POR MÉTODO DEL PARTO, EDAD DE LA MADRE Y ORDEN DEL NACIMIENTO
 Table 12 - LIVE BIRTHS BY METHOD OF DELIVERY, AGE OF MOTHER AND LIVE BIRTH ORDER
 PUERTO RICO, 2003

ORDEN DEL NACIMIENTO 1/ Y MÉTODO DEL PARTO LIVE BIRTH ORDER AND 1/ METHOD OF DELIVERY	EDAD DE LA MADRE - MOTHER'S AGE									
	TOTAL	< 15 AÑOS	15-19	20-24	25-29	30-34	35-39	40-44	45 +	EDAD DESC.
TOTAL	50,803	182	8,817	16,767	13,056	7,904	3,376	651	32	18
1ER HIJO	20,458	175	6,243	7,111	4,093	1,983	711	129	4	9
2DO HIJO	15,906	7	1,988	5,478	4,522	2,737	1,030	134	8	2
3ER HIJO	8,543	0	481	2,743	2,622	1,769	773	148	5	2
4TO HIJO	3,369	0	77	952	1,056	784	396	96	6	2
5TO HIJO	1,425	0	23	333	426	326	240	73	3	1
6TO HIJO	561	0	4	82	191	149	100	31	2	2
7MO +	540	0	1	67	146	156	126	40	4	0
NO ESPECIFICADO	1	0	0	1	0	0	0	0	0	0
VAGINAL - VAGINAL	27,360	119	5,407	9,549	6,804	3,808	1,416	232	15	10
1ER HIJO	10,910	114	3,850	3,847	1,953	866	243	32	0	5
2DO HIJO	8,170	5	1,212	3,104	2,202	1,226	392	27	1	1
3ER HIJO	4,740	0	284	1,652	1,505	909	333	54	3	0
4TO HIJO	1,988	0	48	618	650	442	181	42	5	2
5TO HIJO	839	0	10	225	264	176	127	35	2	0
6TO HIJO	363	0	3	63	133	84	59	18	1	2
7MO +	349	0	0	39	97	105	81	24	3	0
NO ESPECIFICADO	1	0	0	1	0	0	0	0	0	0
CESÁREA - CAESAREAN	23,443	63	3,410	7,218	6,252	4,096	1,960	419	17	8
1ER HIJO	9,548	61	2,393	3,264	2,140	1,117	468	97	4	4
2DO HIJO	7,736	2	776	2,374	2,320	1,511	638	107	7	1
3ER HIJO	3,803	0	197	1,091	1,117	860	440	94	2	2
4TO HIJO	1,381	0	29	334	406	342	215	54	1	0
5TO HIJO	586	0	13	108	162	150	113	38	1	1
6TO HIJO	198	0	1	19	58	65	41	13	1	0
7MO +	191	0	1	28	49	51	45	16	1	0
NO ESPECIFICADO	0	0	0	0	0	0	0	0	0	0

1/ ORDEN DEL NACIMIENTO SE REFIERE AL NÚMERO DE HIJOS NACIDOS VIVOS. - NUMBER OF LIVE BIRTHS.

FUENTE: DEPARTAMENTO DE SALUD, SECRETARÍA AUXILIAR DE PLANIFICACIÓN Y DESARROLLO, DIVISIÓN DE ANÁLISIS ESTADÍSTICO, SAN JUAN, PUERTO RICO

SOURCE: DEPARTMENT OF HEALTH, AUXILIARY SECRETARIAT FOR PLANNING AND DEVELOPMENT, DIVISION OF STATISTICAL ANALYSIS, SAN JUAN, PUERTO RICO

Tabla 13 - NACIMIENTOS VIVOS POR EDAD DE LA MADRE Y POR ORDEN DEL EMBARAZO
 Table 13 - LIVE BIRTHS BY AGE OF MOTHER AND BY PREGNANCY ORDER
 PUERTO RICO, 2003

EDAD DE LA MADRE MOTHER'S AGE	ORDEN DEL EMBARAZO - PREGNANCY ORDER											
	TOTAL	1	2	3	4	5	6	7	8	9	10+	NO ESPEC. UNSPEC.
TOTAL	50,803	20,458	15,906	8,543	3,369	1,425	561	282	125	52	81	1
< 12 AÑOS	0	0	0	0	0	0	0	0	0	0	0	0
12	3	3	0	0	0	0	0	0	0	0	0	0
13	16	15	1	0	0	0	0	0	0	0	0	0
14	163	157	6	0	0	0	0	0	0	0	0	0
15	604	544	58	2	0	0	0	0	0	0	0	0
16	1,248	1,060	173	14	1	0	0	0	0	0	0	0
17	1,772	1,327	372	62	9	1	1	0	0	0	0	0
18	2,390	1,614	605	146	20	4	1	0	0	0	0	0
19	2,803	1,698	780	257	47	18	2	1	0	0	0	0
20 - 24	16,767	7,111	5,478	2,743	952	333	82	48	10	3	6	1
25 - 29	13,056	4,093	4,522	2,622	1,056	426	191	80	40	14	12	0
30 - 34	7,904	1,983	2,737	1,769	784	326	149	85	34	10	27	0
35 - 39	3,376	711	1,030	773	396	240	100	53	29	17	27	0
40 - 44	651	129	134	148	96	73	31	15	11	7	7	0
45 - 49	31	4	8	4	6	3	2	0	1	1	2	0
50 - 54	1	0	0	1	0	0	0	0	0	0	0	0
55 +	0	0	0	0	0	0	0	0	0	0	0	0
EDAD NO ESPECIFICADA UNSPECIFIED AGE	18	9	2	2	2	1	2	0	0	0	0	0
MEDIANA DE EDAD/ AGE MEDIAN	24.89											

FUENTE: DEPARTAMENTO DE SALUD, SECRETARÍA AUXILIAR DE PLANIFICACIÓN Y DESARROLLO, DIVISIÓN DE ANÁLISIS ESTADÍSTICO, SAN JUAN, PUERTO RICO
 SOURCE: DEPARTMENT OF HEALTH, AUXILIARY SECRETARIAT FOR PLANNING AND DEVELOPMENT, DIVISION OF STATISTICAL ANALYSIS, SAN JUAN, PUERTO RICO

Tabla 14 - NACIMIENTOS VIVOS POR PERÍODO DE GESTACIÓN Y EDAD DE LA MADRE
 Table 14 - LIVE BIRTHS BY WEEKS OF GESTATION AND MOTHER'S AGE
 PUERTO RICO, 2003

EDAD DE LA MADRE MOTHER'S AGE	TOTAL	PERIODO DE GESTACIÓN - WEEKS OF GESTATION								
		< 20	20 - 27	28	29 - 31	32 - 35	36	37 - 39	40 +	NO ESPEC.
TOTAL	50,803	1	334	90	554	4,079	4,268	32,986	8,425	66
< 12 AÑOS	0	0	0	0	0	0	0	0	0	0
12	3	0	0	0	0	0	0	2	1	0
13	16	0	1	0	0	3	1	9	2	0
14	163	0	5	0	3	19	14	91	31	0
15	604	0	6	3	2	66	51	348	128	0
16	1,248	0	8	4	19	121	115	730	251	0
17	1,772	0	8	7	22	151	158	1,102	324	0
18	2,390	0	16	4	13	206	183	1,519	444	5
19	2,803	0	16	5	25	231	239	1,796	488	3
20-24	16,767	1	115	26	174	1,296	1,440	10,900	2,801	14
25-29	13,056	0	72	18	137	963	1,078	8,605	2,156	27
30-34	7,904	0	44	18	94	641	618	5,247	1,234	8
35-39	3,376	0	32	3	47	305	302	2,202	478	7
40-44	651	0	7	2	17	70	65	409	79	2
45-49	31	0	0	0	0	3	2	22	4	0
50-54	1	0	0	0	0	0	1	0	0	0
55+	0	0	0	0	0	0	0	0	0	0
EDAD NO ESPECIFICADA UNSPECIFIED AGE	18	0	4	0	1	4	1	4	4	0

FUENTE: DEPARTAMENTO DE SALUD, SECRETARÍA AUXILIAR DE PLANIFICACIÓN Y DESARROLLO, DIVISIÓN DE ANÁLISIS ESTADÍSTICO, SAN JUAN, PUERTO RICO
 SOURCE: DEPARTMENT OF HEALTH, AUXILIARY SECRETARIAT FOR PLANNING AND DEVELOPMENT, DIVISION OF STATISTICAL ANALYSIS, SAN JUAN, PUERTO RICO

Tabla 15 - NACIMIENTOS VIVOS POR EDAD Y ESCOLARIDAD DE LA MADRE
 Table 15 - LIVE BIRTHS BY AGE OF MOTHER AND HIGHEST GRADE OF SCHOOL COMPLETED
 PUERTO RICO, 2003

EDAD DE LA MADRE MOTHER'S AGE	ULTIMO GRADO APROBADO - HIGHEST GRADE COMPLETED										
	TOTAL	0	1 - 3	4 - 6	7 - 9	10 - 11	12	13 - 15	16	17 +	NO ESPEC.
TOTAL	50,803	16	101	589	5,150	5,596	15,600	12,087	9,475	2,070	119
< 15 AÑOS	182	0	0	12	158	11	0	0	0	0	1
15 - 19	8817	3	14	114	2073	2991	2836	757	14	0	15
15	604	0	1	16	373	207	5	0	0	0	2
16	1,248	0	1	22	439	736	46	1	0	0	3
17	1,772	1	3	22	407	879	437	20	0	0	3
18	2,390	2	4	27	431	641	1,112	172	0	0	1
19	2,803	0	5	27	423	528	1,236	564	14	0	6
20 - 24	16,767	5	29	199	1793	1751	6,422	4,838	1,535	160	35
25 - 29	13,056	3	30	123	664	533	3,647	3,698	3,688	647	23
30 - 34	7,904	0	16	77	305	200	1751	1852	2,833	849	21
35 - 39	3,376	5	8	45	117	87	767	810	1191	342	4
40 - 44	651	0	4	18	36	23	167	127	206	67	3
45 +	32	0	0	1	3	0	10	5	8	5	0
EDAD NO ESPECIFICADA - UNSPECIFIED AGE	18	0	0	0	1	0	0	0	0	0	17

FUENTE: DEPARTAMENTO DE SALUD, SECRETARÍA AUXILIAR DE PLANIFICACIÓN Y DESARROLLO, DIVISIÓN DE ANÁLISIS ESTADÍSTICO, SAN JUAN, PUERTO RICO

SOURCE: DEPARTMENT OF HEALTH, AUXILIARY SECRETARIAT FOR PLANNING AND DEVELOPMENT, DIVISION OF STATISTICAL ANALYSIS, SAN JUAN, PUERTO RICO

Tabla 16 - NACIMIENTOS VIVOS POR DURACIÓN DEL EMBARAZO Y PESO AL NACER
 Table 16 - LIVE BIRTHS BY PERIOD OF PREGNANCY AND BIRTHWEIGHT
 PUERTO RICO, 2003

PESO AL NACER BIRTHWEIGHT	TOTAL	SEMANAS DE GESTACION - GESTATION WEEKS								
		< 20	20-27	28	29-31	32-35	36	37-39	40+	NO ESPEC. UNSPEC.
TOTAL	50,803	1	334	90	554	4,079	4,268	32,986	8,425	66
MENOS DE 1 LB - LESS THAN 1 POUND	11	0	11	0	0	0	0	0	0	0
1 LB - 2 LBS 3 OZ	302	1	211	25	41	13	2	6	3	0
2 LBS 4 OZ - 3 LBS 4 OZ	403	0	55	34	166	107	10	18	13	0
3 LBS 5 OZ - 4 LBS 6 OZ	1,001	0	10	9	164	553	95	131	38	1
4 LBS 7 OZ - 5 LBS 8 OZ	4,122	0	5	3	57	1,300	736	1,738	280	3
5 LBS 9 OZ - 6 LBS 9 OZ	15,012	0	14	8	58	1,209	1,889	10,164	1,650	20
6 LBS 10 OZ - 7 LBS 11 OZ	20,280	0	15	9	51	667	1,214	14,567	3,738	19
7 LBS 12 OZ - 8 LBS 13 OZ	8,093	0	11	2	13	196	254	5,401	2,207	9
8 LBS 14 OZ - 9 LBS 14 OZ	1,363	0	1	0	2	27	57	843	432	1
9 LBS 15 OZ - 11 LBS	177	0	0	0	2	7	8	98	62	0
11 LBS 1 OZ Y MÁS	22	0	0	0	0	0	3	18	1	0
NO ESPECIFICADO - UNSPECIFIED	17	0	1	0	0	0	0	2	1	13
MEDIANA DE PESO BIRTHWEIGHT MEDIAN		6 LBS 14 OZ								

FUENTE: DEPARTAMENTO DE SALUD, SECRETARÍA AUXILIAR DE PLANIFICACIÓN Y DESARROLLO, DIVISIÓN DE ANÁLISIS ESTADÍSTICO, SAN JUAN, PUERTO RICO
 SOURCE: DEPARTMENT OF HEALTH, AUXILIARY SECRETARIAT FOR PLANNING AND DEVELOPMENT, DIVISION OF STATISTICAL ANALYSIS, SAN JUAN, PUERTO RICO

Tabla 17 - NACIMIENTOS VIVOS POR EDAD DE LA MADRE Y PESO AL NACER
Table 17 - LIVE BIRTHS BY MOTHER'S AGE AND BIRTHWEIGHT
PUERTO RICO, 2003

PESO AL NACER BIRTHWEIGHT	TOTAL	EDAD DE LA MADRE - MOTHER'S AGE														
		< 13	13	14	15	16	17	18	19	20-24	25-29	30-34	35-39	40-44	45 +	NO ESP.
TOTALES	50,803	3	16	163	604	1,248	1,772	2,390	2,803	16,767	13,056	7,904	3,376	651	32	18
MENOS DE 1 LB - LESS THAN 1 POUND	11	0	0	0	0	0	0	0	0	4	4	0	1	2	0	0
1 LB - 2 LBS 3 OZ	302	0	0	1	5	5	7	12	15	98	83	45	21	6	0	4
2 LBS 4 OZ - 3 LBS 4 OZ	403	0	0	5	4	18	15	19	18	121	84	58	42	17	1	1
3 LBS 5 OZ - 4 LBS 6 OZ	1,001	0	1	5	14	36	43	47	56	287	250	165	80	14	1	2
4 LBS 7 OZ - 5 LBS 8 OZ	4,122	0	2	24	68	137	180	238	242	1,420	915	565	261	67	0	3
5 LBS 9 OZ - 6 LBS 9 OZ	15,011	2	7	50	211	409	624	833	963	5,223	3,670	1,992	830	187	7	3
6 LBS 10 OZ - 7 LBS 11 OZ	20,280	1	6	68	233	489	657	909	1,100	6,798	5,296	3,152	1,337	217	12	5
7 LBS 12 OZ - 8 LBS 13 OZ	8,093	0	0	8	67	141	206	293	361	2,403	2,279	1,587	630	109	9	0
8 LBS 14 OZ - 9 LBS 14 OZ	1,363	0	0	2	2	11	35	35	46	366	391	298	148	28	1	0
9 LBS 15 OZ - 11 LBS	177	0	0	0	0	2	5	2	2	39	67	36	19	4	1	0
11 LBS 1 OZ Y MAS	22	0	0	0	0	0	0	1	0	5	8	3	5	0	0	0
NO ESPECIFICADO - UNSPECIFIED	18	0	0	0	0	0	0	1	0	3	9	3	2	0	0	0
MEDIANA DE PESO AL NACER/ BIRTHWEIGHT MEDIAN		6 LBS 14 OZ.														

FUENTE: DEPARTAMENTO DE SALUD, SECRETARÍA AUXILIAR DE PLANIFICACIÓN Y DESARROLLO, DIVISIÓN DE ANÁLISIS ESTADÍSTICO, SAN JUAN, PUERTO RICO
SOURCE: DEPARTMENT OF HEALTH, AUXILIARY SECRETARIAT FOR PLANNING AND DEVELOPMENT, DIVISION OF STATISTICAL ANALYSIS, SAN JUAN, PUERTO RICO

Tabla 18 - NACIMIENTOS VIVOS POR SEXO, PESO AL NACER Y MULTIPLICIDAD DEL PARTO
Table 18 - LIVE BIRTHS BY SEX, BIRTHWEIGHT AND MULTIPLICITY OF LABOR
PUERTO RICO, 2003

PESO AL NACER BIRTHWEIGHT	TOTAL				MULTIPLICIDAD DEL PARTO - MULTIPLICITY OF LABOR											
	TOTAL	SENCILLO - SINGLE		NO ESP. UNSPEC.	DOBLE - TWIN			TRIPLE - TRIPLE			CUADRUPLE - QUADRUPLE					
		HOMBRES MALES	MUJERES FEMALES		TOTAL	HOMBRES MALES	MUJERES FEMALES	TOTAL	HOMBRES MALES	MUJERES FEMALES	TOTAL	HOMBRES MALES	MUJERES FEMALES			
TOTALES	50,803	26,191	24,612	0	49,820	25,685	24,135	949	490	459	26	11	15	8	5	3
MENOS DE 1 LB - LESS THAN 1 POUND	11	1	10	0	9	0	9	2	1	1	0	0	0	0	0	0
1 LB - 2 LBS 3 OZ	302	156	146	0	247	126	121	55	30	25	0	0	0	0	0	0
2 LBS 4 OZ - 3 LBS 4 OZ	403	210	193	0	339	176	163	53	32	21	11	2	9	0	0	0
3 LBS 5 OZ - 4 LBS 6 OZ	1,001	523	478	0	818	423	395	174	93	81	8	6	2	1	1	0
4 LBS 7 OZ - 5 LBS 8 OZ	4,122	1,828	2,294	0	3,736	1,648	2,088	372	173	199	7	3	4	7	4	3
5 LBS 9 OZ - 6 LBS 9 OZ	15,011	6,912	8,099	0	14,776	6,785	7,991	235	127	108	0	0	0	0	0	0
6 LBS 10 OZ - 7 LBS 11 OZ	20,280	10,648	9,632	0	20,223	10,615	9,608	57	33	24	0	0	0	0	0	0
7 LBS 12 OZ - 8 LBS 13 OZ	8,093	4,855	3,238	0	8,092	4,854	3,238	1	1	0	0	0	0	0	0	0
8 LBS 14 OZ - 9 LBS 14 OZ	1,363	913	450	0	1,363	913	450	0	0	0	0	0	0	0	0	0
9 LBS 15 OZ - 11 LBS	177	118	59	0	177	118	59	0	0	0	0	0	0	0	0	0
11 LBS 1 OZ Y MAS	22	16	6	0	22	16	6	0	0	0	0	0	0	0	0	0
NO ESPECIFICADO - UNSPECIFIED	18	11	7	0	18	11	7	0	0	0	0	0	0	0	0	0
MEDIANA DE PESO AL NACER/ BIRTHWEIGHT MEDIAN		6 LBS 14 OZ.														

FUENTE: DEPARTAMENTO DE SALUD, SECRETARÍA AUXILIAR DE PLANIFICACIÓN Y DESARROLLO, DIVISIÓN DE ANÁLISIS ESTADÍSTICO, SAN JUAN, PUERTO RICO
SOURCE: DEPARTMENT OF HEALTH, AUXILIARY SECRETARIAT FOR PLANNING AND DEVELOPMENT, DIVISION OF STATISTICAL ANALYSIS, SAN JUAN, PUERTO RICO

Tabla 19 - NACIMIENTOS VIVOS POR EDAD DE LA MADRE, PESO AL NACER Y ESTADO JURÍDICO
 Table 19 - LIVE BIRTHS BY MOTHER'S AGE, BIRTHWEIGHT AND MARITAL STATUS
 PUERTO RICO, 2003

LEGALMENTE CASADOS - LEGALLY MARRIED

Pag. 1 de 2

PESO AL NACER BIRTHWEIGHT	TOTAL	EDAD DE LA MADRE - MOTHER'S AGE													
		< 14	14	15	16	17	18	19	20-24	25-29	30-34	35-39	40-44	45 +	NO ESPEC.
TOTALES	23,784	0	10	62	173	347	536	785	6,534	7,532	5,243	2,173	367	22	0
MENOS DE 1 LB - LESS THAN 1 POUND	5	0	0	0	0	0	0	0	3	2	0	0	0	0	0
1 LB - 2 LBS 3 OZ	126	0	0	0	0	1	3	1	32	47	30	11	1	0	0
2 LBS 4 OZ - 3 LBS 4 OZ	164	0	1	0	2	3	3	5	44	43	33	19	10	1	0
3 LBS 5 OZ - 4 LBS 6 OZ	393	0	0	2	2	9	9	12	97	122	93	44	3	0	0
4 LBS 7 OZ - 5 LBS 8 OZ	1,750	0	1	6	21	44	53	68	520	503	344	160	30	0	0
5 LBS 9 OZ - 6 LBS 9 OZ	6,644	0	4	20	60	123	190	258	1,993	2,048	1,312	520	112	4	0
6 LBS 10 OZ - 7 LBS 11 OZ	9,670	0	4	24	66	119	202	319	2,683	3,128	2,116	869	132	8	0
7 LBS 12 OZ - 8 LBS 13 OZ	4,169	0	0	9	19	41	64	111	985	1,352	1,088	433	60	7	0
8 LBS 14 OZ - 9 LBS 14 OZ	746	0	0	1	3	6	10	11	160	238	199	101	16	1	0
9 LBS 15 OZ - 11 LBS	99	0	0	0	0	1	1	0	15	40	25	13	3	1	0
11 LBS 1 OZ Y MÁS	8	0	0	0	0	0	1	0	1	4	1	1	0	0	0
NO ESPECIFICADO - UNSPECIFIED	10	0	0	0	0	0	0	0	1	5	2	2	0	0	0
MEDIANA DE PESO AL NACER/ BIRTHWEIGHT MEDIAN		6 LBS 15 OZ													

VIVEN JUNTOS - NO LEGALMENTE CASADOS - LIVING TOGETHER BUT NOT LEGALLY MARRIED

PESO AL NACER BIRTHWEIGHT	TOTAL	EDAD DE LA MADRE - MOTHER'S AGE													
		< 14	14	15	16	17	18	19	20-24	25-29	30-34	35-39	40-44	45 +	NO ESPEC.
TOTALES	18,082	9	71	318	645	871	1,229	1,338	6,827	3,857	1,896	807	196	7	11
MENOS DE 1 LB - LESS THAN 1 POUND	5	0	0	0	0	0	0	0	0	2	0	1	2	0	0
1 LB - 2 LBS 3 OZ	112	0	1	1	2	5	4	6	42	30	9	6	4	0	2
2 LBS 4 OZ - 3 LBS 4 OZ	165	0	2	3	11	10	8	6	53	31	19	16	5	0	1
3 LBS 5 OZ - 4 LBS 6 OZ	395	1	2	6	23	21	23	27	118	90	53	22	7	0	2
4 LBS 7 OZ - 5 LBS 8 OZ	1,538	1	9	37	77	83	116	115	581	278	152	66	22	0	1
5 LBS 9 OZ - 6 LBS 9 OZ	5,623	4	24	121	202	323	419	464	2,158	1,149	495	209	51	2	2
6 LBS 10 OZ - 7 LBS 11 OZ	7,048	3	27	116	251	306	479	526	2,746	1,493	723	310	61	4	3
7 LBS 12 OZ - 8 LBS 13 OZ	2,704	0	4	34	73	102	157	170	974	652	365	137	35	1	0
8 LBS 14 OZ - 9 LBS 14 OZ	421	0	2	0	4	17	21	23	131	110	71	34	8	0	0
9 LBS 15 OZ - 11 LBS	56	0	0	0	2	4	1	1	20	16	8	3	1	0	0
11 LBS 1 OZ Y MAS	11	0	0	0	0	0	0	0	3	4	1	3	0	0	0
NO ESPECIFICADO - UNSPECIFIED	4	0	0	0	0	0	1	0	1	2	0	0	0	0	0
MEDIANA DE PESO AL NACER/ BIRTHWEIGHT MEDIAN		6 LBS 13 OZ													

Tabla 19 - NACIMIENTOS VIVOS POR EDAD DE LA MADRE, PESO AL NACER Y ESTADO JURÍDICO
 Table 19 - LIVE BIRTHS BY MOTHER'S AGE, BIRTHWEIGHT AND MARITAL STATUS
 PUERTO RICO, 2003

NO VIVEN JUNTOS - NO LEGALMENTE CASADOS - SEPARATE AND NOT LEGALLY MARRIED

Pag. 2 de 2

PESO AL NACER BIRTHWEIGHT	TOTAL	EDAD DE LA MADRE - MOTHER'S AGE													
		<14	14	15	16	17	18	19	20-24	25-29	30-34	35-39	40-44	45 +	NO ESPEC.
TOTALES	8,934	10	82	224	430	554	625	680	3,405	1,667	765	394	88	3	7
MENOS DE 1 LB - LESS THAN 1 POUND	1	0	0	0	0	0	0	0	1	0	0	0	0	0	0
1 LB - 2 LBS 3 OZ	64	0	0	4	3	1	5	8	24	6	6	4	1	0	2
2 LBS 4 OZ - 3 LBS 4 OZ	74	0	2	1	5	2	8	7	24	10	6	7	2	0	0
3 LBS 5 OZ - 4 LBS 6 OZ	213	0	3	6	11	13	15	17	72	38	19	14	4	1	0
4 LBS 7 OZ - 5 LBS 8 OZ	834	1	14	25	39	53	69	59	319	134	69	35	15	0	2
5 LBS 9 OZ - 6 LBS 9 OZ	2,743	5	22	70	147	178	224	241	1,071	473	185	101	24	1	1
6 LBS 10 OZ - 7 LBS 11 OZ	3,560	4	37	93	172	232	228	255	1,369	675	313	156	24	0	2
7 LBS 12 OZ - 8 LBS 13 OZ	1,220	0	4	24	49	63	72	80	444	275	134	60	14	1	0
8 LBS 14 OZ - 9 LBS 14 OZ	196	0	0	1	4	12	4	12	75	43	28	13	4	0	0
9 LBS 15 OZ - 11 LBS	22	0	0	0	0	0	0	1	4	11	3	3	0	0	0
11 LBS 1 OZ Y MAS	3	0	0	0	0	0	0	0	1	0	1	1	0	0	0
NO ESPECIFICADO - UNSPECIFIED	4	0	0	0	0	0	0	0	1	2	1	0	0	0	0
MEDIANA DE PESO AL NACER/ BIRTHWEIGHT MEDIAN		6 LBS 13 OZ													

NO ESPECIFICADO - UNSPECIFIED

PESO AL NACER BIRTHWEIGHT	TOTAL	EDAD DE LA MADRE - MOTHER'S AGE													
		<14	14	15	16	17	18	19	20-24	25-29	30-34	35-39	40-44	45 +	NO ESPEC.
TOTALES	3	0	0	0	0	0	0	0	1	0	0	2	0	0	0
MENOS DE 1 LB - LESS THAN 1 POUND	0	0	0	0	0	0	0	0	0	0	0	0	0	0	0
1 LB - 2 LBS 3 OZ	0	0	0	0	0	0	0	0	0	0	0	0	0	0	0
2 LBS 4 OZ - 3 LBS 4 OZ	0	0	0	0	0	0	0	0	0	0	0	0	0	0	0
3 LBS 5 OZ - 4 LBS 6 OZ	0	0	0	0	0	0	0	0	0	0	0	0	0	0	0
4 LBS 7 OZ - 5 LBS 8 OZ	0	0	0	0	0	0	0	0	0	0	0	0	0	0	0
5 LBS 9 OZ - 6 LBS 9 OZ	1	0	0	0	0	0	0	0	1	0	0	0	0	0	0
6 LBS 10 OZ - 7 LBS 11 OZ	2	0	0	0	0	0	0	0	0	0	0	2	0	0	0
7 LBS 12 OZ - 8 LBS 13 OZ	0	0	0	0	0	0	0	0	0	0	0	0	0	0	0
8 LBS 14 OZ - 9 LBS 14 OZ	0	0	0	0	0	0	0	0	0	0	0	0	0	0	0
9 LBS 15 OZ - 11 LBS	0	0	0	0	0	0	0	0	0	0	0	0	0	0	0
11 LBS 1 OZ Y MAS	0	0	0	0	0	0	0	0	0	0	0	0	0	0	0
NO ESPECIFICADO - UNSPECIFIED	0	0	0	0	0	0	0	0	0	0	0	0	0	0	0
MEDIANA DE PESO AL NACER/ BIRTHWEIGHT MEDIAN		6 LBS 10 OZ													

FUENTE: DEPARTAMENTO DE SALUD, SECRETARÍA AUXILIAR DE PLANIFICACIÓN Y DESARROLLO, DIVISIÓN DE ANÁLISIS ESTADÍSTICO, SAN JUAN, PUERTO RICO
 SOURCE: DEPARTMENT OF HEALTH, AUXILIARY SECRETARIAT FOR PLANNING AND DEVELOPMENT, DIVISION OF STATISTICAL ANALYSIS, SAN JUAN, PUERTO RICO

Tabla 20 - NACIMIENTOS VIVOS POR MÉTODO DEL PARTO Y ESTADO JURÍDICO
 Table 20 - LIVE BIRTHS BY METHOD OF DELIVERY AND MARITAL STATUS
 PUERTO RICO, 2003

ESTADO JURÍDICO MARITAL STATUS	TOTAL	VAGINAL		CESÁREAS	
		NÚMERO	POR CIENTO	NÚMERO	POR CIENTO
TOTAL	50,803	27,360	53.9	23,443	46.1
LEGALMENTE CASADOS (1)	23,784	11,997	50.4	11,787	49.6
PADRES NO CASADOS (2)	18,082	10,236	56.6	7,846	43.4
NO VIVEN JUNTOS (3)	8,934	5,126	57.4	3,808	42.6
NO ESPECIFICADO	3	1	33.3	2	66.7

1/ BORN TO MARRIED MOTHERS

2/ AND 3/ BORN TO UNMARRIED MOTHERS

FUENTE: DEPARTAMENTO DE SALUD, SECRETARÍA AUXILIAR DE PLANIFICACIÓN Y DESARROLLO, DIVISIÓN DE ANÁLISIS ESTADÍSTICO, SAN JUAN, PUERTO RICO

SOURCE: DEPARTMENT OF HEALTH, AUXILIARY SECRETARIAT FOR PLANNING AND DEVELOPMENT, DIVISION OF STATISTICAL ANALYSIS, SAN JUAN, PUERTO RICO

Gráfica 9 - POR CIENTO DE NACIMIENTOS VIVOS POR MÉTODO DEL PARTO Y ESTADO JURÍDICO
 Chart 9 - PERCENT OF LIVE BIRTHS BY METHOD OF DELIVERY AND MARITAL STATUS
 PUERTO RICO, 2003

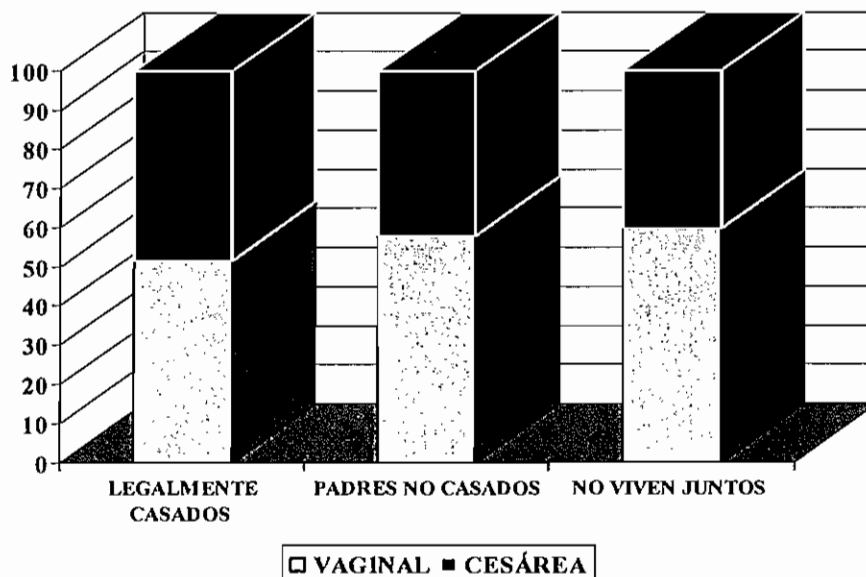

FUENTE: DEPARTAMENTO DE SALUD, SECRETARÍA AUXILIAR DE PLANIFICACIÓN Y DESARROLLO, DIVISIÓN DE ANÁLISIS ESTADÍSTICO, SAN JUAN, PUERTO RICO
 SOURCE: DEPARTMENT OF HEALTH, AUXILIARY SECRETARIAT FOR PLANNING AND DEVELOPMENT, DIVISION OF STATISTICAL ANALYSIS, SAN JUAN, PUERTO RICO.

Tabla 21 - NACIMIENTOS VIVOS POR SEXO, EDAD DE LA MADRE, ESTADO JURÍDICO Y POR CIENTO DE NO CASADOS
 Table 21 - LIVE BIRTHS BY SEX, AGE OF MOTHER, MARITAL STATUS AND PERCENTAGE OF UNMARRIED
 PUERTO RICO, 2003

EDAD DE LA MADRE MOTHER'S AGE	ESTADO JURÍDICO - MARITAL STATUS															POR CIENTO NO CASADOS % UNMARRIED
	TOTAL			LEGALMENTE CASADOS LEGALLY MARRIED			VIVEN JUNTOS LIVING TOGETHER			NO VIVEN JUNTOS SEPARATE			NO ESPECIFICADO UNSPECIFIED			
	TOTAL	Hombres Males	Mujeres Females	TOTAL	Hombres Males	Mujeres Females	TOTAL	Hombres Males	Mujeres Females	TOTAL	Hombres Males	Mujeres Females	TOTAL	Hombres Males	Mujeres Females	
TOTAL	50,803	26,191	24,612	23,784	12,269	11,515	18,082	9,357	8,725	8,934	4,564	4,370	3	1	2	53.2
<12	0	0	0	0	0	0	0	0	0	0	0	0	0	0	0	0.0
12	3	1	2	0	0	0	0	0	0	3	1	2	0	0	0	100.0
13	16	6	10	0	0	0	9	4	5	7	2	5	0	0	0	100.0
14	163	82	81	10	5	5	71	31	40	82	46	36	0	0	0	93.9
15	604	287	317	62	36	26	318	149	169	224	102	122	0	0	0	89.7
16	1,248	632	616	173	90	83	645	324	321	430	218	212	0	0	0	86.1
17	1,772	898	874	347	186	161	871	435	436	554	277	277	0	0	0	80.4
18	2,390	1,226	1,164	536	274	262	1,229	644	585	625	308	317	0	0	0	77.6
19	2,803	1,493	1,310	785	415	370	1,338	715	623	680	363	317	0	0	0	72.0
20 - 24	16,767	8,591	8,176	6,534	3,393	3,141	6,827	3,482	3,345	3,405	1,715	1,690	1	1	0	61.0
25 - 29	13,056	6,764	6,292	7,532	3,846	3,686	3,857	2,038	1,819	1,667	880	787	0	0	0	42.3
30 - 34	7,904	4,107	3,797	5,243	2,684	2,559	1,896	1,023	873	765	400	365	0	0	0	33.7
35 - 39	3,376	1,761	1,615	2,173	1,141	1,032	807	414	393	394	206	188	2	0	2	35.6
40 - 44	651	313	338	367	182	185	196	91	105	88	40	48	0	0	0	43.6
45 - 49	31	21	10	22	17	5	7	2	5	2	2	0	0	0	0	29.0
50 - 54	1	1	0	0	0	0	0	0	0	1	1	0	0	0	0	100.0
55 +	0	0	0	0	0	0	0	0	0	0	0	0	0	0	0	0.0
NO ESPECIFICADA - UNKNOWN	18	8	10	0	0	0	11	5	6	7	3	4	0	0	0	100.0

FUENTE: DEPARTAMENTO DE SALUD, SECRETARÍA AUXILIAR DE PLANIFICACIÓN Y DESARROLLO, DIVISIÓN DE ANÁLISIS ESTADÍSTICO, SAN JUAN, PUERTO RICO
 SOURCE: DEPARTMENT OF HEALTH, AUXILIARY SECRETARIAT FOR PLANNING AND DEVELOPMENT, DIVISION OF STATISTICAL ANALYSIS, SAN JUAN, PUERTO RICO

Tabla 22 - NACIMIENTOS VIVOS POR MÉTODO DEL PARTO Y "APGAR SCORE"
 Table 22 - LIVE BIRTHS BY METHOD OF DELIVERY AND APGAR SCORE
 PUERTO RICO, 2003

APGAR SCORE	TOTAL	VAGINAL		CESÁREAS	
		NÚMERO	POR CIENTO	NÚMERO	POR CIENTO
AL 1ER MINUTO (1 MIN.)	50,803	27,360	53.9	23,443	46.1
0	22	7	31.8	15	68.2
1	86	41	47.7	45	52.3
2	93	49	52.7	44	47.3
3	98	50	51.0	48	49.0
4	153	68	44.4	85	55.6
5	272	112	41.2	160	58.8
6	701	319	45.5	382	54.5
7	2,912	1,314	45.1	1,598	54.9
8	40,952	22,816	55.7	18,136	44.3
9	5,362	2,491	46.5	2,871	53.5
10	47	28	59.6	19	40.4
NO ESPECIF. - UNSPECIFIED	105	65	61.9	40	38.1
AL 5TO MINUTO (5 MIN.)	50,803	27,360	53.9	23,443	46.1
0	37	30	81.1	7	18.9
1	35	19	54.3	16	45.7
2	25	15	60.0	10	40.0
3	37	16	43.2	21	56.8
4	61	35	57.4	26	42.6
5	110	56	50.9	54	49.1
6	155	70	45.2	85	54.8
7	564	230	40.8	334	59.2
8	2,253	987	43.8	1,266	56.2
9	44,990	24,543	54.6	20,447	45.4
10	2,431	1,294	53.2	1,137	46.8
NO ESPECIF. - UNSPECIFIED	105	65	61.9	40	38.1

FUENTE: DEPARTAMENTO DE SALUD, SECRETARÍA AUXILIAR DE PLANIFICACIÓN Y DESARROLLO, DIVISIÓN DE ANÁLISIS ESTADÍSTICO, SAN JUAN, PUERTO RICO

SOURCE: DEPARTMENT OF HEALTH, AUXILIARY SECRETARIAT FOR PLANNING AND DEVELOPMENT, DIVISION OF STATISTICAL ANALYSIS, SAN JUAN, PUERTO RICO

Table 23 - NACIMIENTOS VIVOS POR MÉTODO DEL PARTO Y NÚMERO DE VISITAS PRENATALES
 Table 23 - LIVE BIRTHS BY METHOD OF DELIVERY AND NUMBER OF PRENATAL VISITS
 PUERTO RICO, 2003

VISITAS PRENATALES PRENATAL VISITS	TOTAL	VAGINAL		CESÁREAS	
		NÚMERO	POR CIENTO	NÚMERO	POR CIENTO
TOTAL	50,803	27,360	53.9	23,443	46.1
NINGUNA - 0 VISITAS	362	276	76.2	86	23.8
1 - 2 VISITAS	255	172	67.5	83	32.5
3 - 4 VISITAS	903	572	63.3	331	36.7
5 - 6 VISITAS	2,404	1,469	61.1	935	38.9
7 - 8 VISITAS	5,365	3,121	58.2	2,244	41.8
9 - 10 VISITAS	13,720	7,325	53.4	6,395	46.6
11 - 12 VISITAS	13,146	7,121	54.2	6,025	45.8
13 - 14 VISITAS	7,126	3,768	52.9	3,358	47.1
15 - 16 VISITAS	4,869	2,386	49.0	2,483	51.0
17 - 18 VISITAS	1,396	650	46.6	746	53.4
19 - 20 VISITAS (O MÁS)	1,228	481	39.2	747	60.8
NO ESPECIF. - UNSPECIFIED	29	19	65.5	10	34.5

FUENTE: DEPARTAMENTO DE SALUD, SECRETARÍA AUXILIAR DE PLANIFICACIÓN Y DESARROLLO, DIVISIÓN DE ANÁLISIS ESTADÍSTICO, SAN JUAN, PUERTO RICO
 SOURCE: DEPARTMENT OF HEALTH, AUXILIARY SECRETARIAT FOR PLANNING AND DEVELOPMENT, DIVISION OF STATISTICAL ANALYSIS, SAN JUAN, PUERTO RICO

Gráfica 10 - POR CIENTO DE NACIMIENTOS VIVOS POR MÉTODO DEL PARTO Y NÚMERO DE VISITAS PRENATALES
 Chart 10 - PERCENT OF LIVE BIRTHS BY DELIVERY METHOD AND NUMBER OF PRENATAL VISITS
 PUERTO RICO, 2003

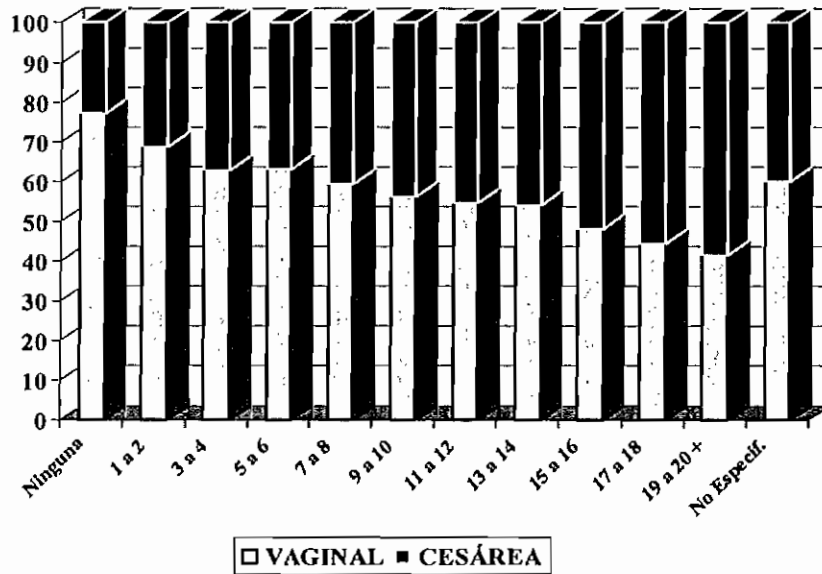

FUENTE: DEPARTAMENTO DE SALUD, SECRETARÍA AUXILIAR DE PLANIFICACION Y DESARROLLO, DIVISIÓN DE ANÁLISIS ESTADÍSTICO, SAN JUAN, PUERTO RICO.
 SOURCE: DEPARTMENT OF HEALTH, AUXILIARY SECRETARIAT FOR PLANNING AND DEVELOPMENT, DIVISION OF STATISTICAL ANALYSIS, SAN JUAN, PUERTO RICO.

Tabla 24 - NACIMIENTOS VIVOS POR EDAD DE LA MADRE, MÉTODO DEL PARTO Y MES QUE COMENZÓ EL CUIDADO PRENATAL
 Table 24 - LIVE BIRTHS BY AGE OF MOTHER, METHOD OF DELIVERY AND MONTH PRENATAL CARE BEGAN
 PUERTO RICO, 2003

EDAD DE LA MADRE Y MÉTODO DEL PARTO AGE OF MOTHER AND METHOD OF DELIVERY	MES EN QUE COMENZÓ EL CUIDADO PRENATAL - MONTH PRENATAL CARE BEGAN											
	TOTAL	1ERO	2DO	3ERO	4TO	5TO	6TO	7MO	8VO	9NO	NO TUVO	NO ESPEC.
TOTAL - ALL AGES	50,803	9,169	21,293	11,266	4,387	2,186	1,035	500	310	133	361	163
< 15	182	12	53	50	28	15	12	5	4	1	1	1
15 - 19	8,817	1,096	3,014	2,266	1,212	640	283	133	62	22	67	22
15	604	75	178	146	89	59	31	13	2	4	7	0
16	1,248	145	380	320	175	121	52	26	15	2	9	3
17	1,772	189	601	477	247	140	56	26	16	3	13	4
18	2,390	312	865	589	315	165	57	31	16	8	21	11
19	2,803	375	990	734	386	155	87	37	13	5	17	4
20 - 24	16,767	2,836	6,618	3,875	1,684	840	406	175	105	39	139	50
25 - 29	13,056	2,763	5,935	2,629	818	411	173	100	77	31	66	53
30 - 34	7,904	1,699	3,760	1,561	408	185	101	55	35	27	47	26
35 - 39	3,376	638	1,610	726	191	67	51	25	19	8	33	8
40 - 44	651	120	285	143	44	26	8	7	6	4	6	2
45 +	32	4	14	10	2	1	0	0	0	1	0	0
DESC. - UNKNOWN	18	1	4	6	0	1	1	0	2	0	2	1
PARTO VAGINAL-VAGINAL	27,360	4,701	11,162	6,041	2,539	1,327	641	320	190	73	272	94
< 15	119	8	34	32	16	10	9	5	3	1	1	0
15 - 19	5,407	656	1,828	1,332	771	414	195	94	42	10	50	15
15	368	40	106	91	52	40	23	9	1	2	4	0
16	798	88	240	196	119	83	34	21	9	0	6	2
17	1,103	113	376	279	168	85	40	17	11	3	9	2
18	1,452	196	511	341	191	109	41	21	14	4	17	7
19	1,686	219	595	425	241	97	57	26	7	1	14	4
20 - 24	9,549	1,581	3,693	2,178	988	505	258	122	63	20	109	32
25 - 29	6,804	1,365	3,062	1,360	467	253	97	54	48	19	49	30
30 - 34	3,808	792	1,785	772	190	101	57	28	20	16	33	14
35 - 39	1,416	253	653	311	92	33	22	14	9	5	22	2
40 - 44	232	42	96	51	15	11	3	3	3	1	6	1
45 +	15	3	8	3	0	0	0	0	0	1	0	0
DESC. - UNKNOWN	10	1	3	2	0	0	0	0	2	0	2	0
CESAREA - CAESAREAN	23,443	4,468	10,131	5,225	1,848	859	394	180	120	60	89	69
< 15	63	4	19	18	12	5	3	0	1	0	0	1
15 - 19	3,410	440	1,186	934	441	226	88	39	20	12	17	7
15	236	35	72	55	37	19	8	4	1	2	3	0
16	450	57	140	124	56	38	18	5	6	2	3	1
17	669	76	225	198	79	55	16	9	5	0	4	2
18	938	116	354	248	124	56	16	10	2	4	4	4
19	1,117	156	395	309	145	58	30	11	6	4	3	0
20 - 24	7,218	1,255	2,925	1,697	696	335	148	53	42	19	30	18
25 - 29	6,252	1,398	2,873	1,269	351	158	76	46	29	12	17	23
30 - 34	4,096	907	1,975	789	218	84	44	27	15	11	14	12
35 - 39	1,960	385	957	415	99	34	29	11	10	3	11	6
40 - 44	419	78	189	92	29	15	5	4	3	3	0	1
45 +	17	1	6	7	2	1	0	0	0	0	0	0
DESC. - UNKNOWN	8	0	1	4	0	1	1	0	0	0	0	1

FUENTE: DEPARTAMENTO DE SALUD, SECRETARÍA AUXILIAR DE PLANIFICACIÓN Y DESARROLLO, DIVISIÓN DE ANÁLISIS ESTADÍSTICO, SAN JUAN, PUERTO RICO
 SOURCE: DEPARTMENT OF HEALTH, AUXILIARY SECRETARIAT FOR PLANNING AND DEVELOPMENT, DIVISION OF STATISTICAL ANALYSIS, SAN JUAN, PUERTO RICO

Tabla 25 - NACIMIENTOS VIVOS POR EL MES DEL EMBARAZO EN QUE COMENZÓ EL CUIDADO PRENATAL Y NÚMERO DE VISITAS PRENATALES

Table 25 - LIVE BIRTHS BY MONTH PRENATAL CARE BEGAN AND NUMBER OF PRENATAL CARE VISITS
PUERTO RICO, 2003

MES EN QUE COMENZÓ EL CUIDADO PRENATAL MONTH PRENATAL CARE BEGAN	VISITAS PRENATALES - PRENATAL CARE VISITS							SIN ESPEC. UNSPEC.
	TOTAL	0	< 5	5 - 9	10 - 14	15 - 19	20 +	
TOTAL	50,803	362	1,158	11,421	30,340	6,541	952	29
NO TUVO - WITHOUT	361	345	3	5	7	0	0	1
1ER MES - 1ST MONTH	9,169	1	50	1,197	5,826	1,800	295	0
2DO MES - 2ND MONTH	21,293	3	138	3,084	14,210	3,352	504	2
3ER MES - 3RD MONTH	11,266	2	133	2,819	7,159	1,051	101	1
4TO MES - 4TH MONTH	4,387	1	159	1,995	2,031	171	29	1
5TO MES - 5TH MONTH	2,186	2	175	1,304	638	57	10	0
6TO MES - 6TH MONTH	1,035	0	179	621	198	34	3	0
7MO MES - 7TH MONTH	500	0	139	262	79	18	2	0
8VO MES - 8TH MONTH	310	0	135	89	66	17	3	0
9NO MES - 9TH MONTH	133	0	42	22	50	18	1	0
NO ESPECIFICADO - UNSPECIFIED	163	8	5	23	76	23	4	24

FUENTE: DEPARTAMENTO DE SALUD, SECRETARÍA AUXILIAR DE PLANIFICACIÓN Y DESARROLLO, DIVISIÓN DE ANÁLISIS ESTADÍSTICO, SAN JUAN, PUERTO RICO
SOURCE: DEPARTMENT OF HEALTH, AUXILIARY SECRETARIAT FOR PLANNING AND DEVELOPMENT, DIVISION OF STATISTICAL ANALYSIS, SAN JUAN, PUERTO RICO

Tabla 26 - NACIMIENTOS VIVOS POR NÚMERO DE VISITAS PRENATALES Y EDAD DE LA MADRE

Table 26 - LIVE BIRTHS BY TOTAL NUMBER OF PRENATAL CARE VISITS AND MOTHER'S AGE
PUERTO RICO, 2003

EDAD DE LA MADRE MOTHER'S AGE	VISITAS PRENATALES - PRENATAL CARE VISITS							SIN ESPEC. UNSPEC.
	TOTAL	0	< 5	5 - 9	10 - 14	15 - 19	20 +	
TOTAL	50,803	362	1,158	11,421	30,340	6,541	952	29
< 12 AÑOS	0	0	0	0	0	0	0	0
12	3	0	1	2	0	0	0	0
13	16	0	1	7	8	0	0	0
14	163	1	11	65	81	4	1	0
15	604	7	23	204	334	35	1	0
16	1,248	9	54	409	706	66	4	0
17	1,772	13	52	581	1,017	102	6	1
18	2,390	23	76	712	1,377	186	15	1
19	2,803	18	79	840	1,643	206	17	0
20-24	16,767	137	445	4,351	9,949	1,669	208	8
25-29	13,056	65	207	2,406	8,006	2,069	288	15
30-34	7,904	48	131	1,223	4,796	1,454	249	3
35-39	3,376	31	61	491	2,014	649	129	1
40-44	651	8	10	121	383	98	31	0
45-49	31	0	1	3	21	3	3	0
50-54	1	0	0	0	1	0	0	0
55+	0	0	0	0	0	0	0	0
EDAD NO ESPECIFICADA - UNSPECIFIED AGE	18	2	6	6	4	0	0	0

FUENTE: DEPARTAMENTO DE SALUD, SECRETARÍA AUXILIAR DE PLANIFICACIÓN Y DESARROLLO, DIVISIÓN DE ANÁLISIS ESTADÍSTICO, SAN JUAN, PUERTO RICO
SOURCE: DEPARTMENT OF HEALTH, AUXILIARY SECRETARIAT FOR PLANNING AND DEVELOPMENT, DIVISION OF STATISTICAL ANALYSIS, SAN JUAN, PUERTO RICO

Tabla 27 - NACIMIENTOS VIVOS POR NÚMERO VISITAS PRENATALES Y ESTADO JURÍDICO DE LA MADRE
 Table 27 - LIVE BIRTHS BY TOTAL NUMBER OF PRENATAL CARE VISITS AND MARITAL STATUS
 PUERTO RICO, 2003

VISITAS PRENATALES PRENATAL CARE VISITS	TOTAL	LEGÍTIMOS 1/	NO ESTAN CASADOS PERO VIVEN JUNTOS 2/	NO VIVEN JUNTOS 3/	NO ESPEC. 4/
		LEGITIMATES 1/	NOT MARRIED BUT LIVING TOGETHER 2/	NOT LIVING TOGETHER 3/	UNSPEC. 4/
TOTAL	50,803	23,784	18,082	8,934	3
0	362	23	139	199	1
<5	1,158	211	554	393	0
5 - 9	11,421	3,805	4,976	2,639	1
10 - 14	30,340	14,984	10,460	4,895	1
15 - 19	6,541	4,090	1,746	705	0
20 +	952	660	198	94	0
NO ESPECIFICADO - UNSPECIFIED	29	11	9	9	0

1/ MOTHER LEGALLY MARRIED

2/ PARENTS LIVING CONSENSUALLY

3/ MOTHER UNMARRIED

4/ STATUS UNKNOWN

FUENTE: DEPARTAMENTO DE SALUD, SECRETARÍA AUXILIAR DE PLANIFICACIÓN Y DESARROLLO, DIVISIÓN DE ANÁLISIS ESTADÍSTICO, SAN JUAN, PUERTO RICO

SOURCE: DEPARTMENT OF HEALTH, AUXILIARY SECRETARIAT FOR PLANNING AND DEVELOPMENT, DIVISION OF STATISTICAL ANALYSIS, SAN JUAN, PUERTO RICO

Tabla 28 - NACIMIENTOS VIVOS POR NÚMERO DE VISITAS PRENATALES Y EDAD DE LA MADRE
 Table 28 - LIVE BIRTHS BY TOTAL NUMBER OF PRENATAL CARE VISITS AND MOTHER'S AGE
 PUERTO RICO, 2003

EDAD DE LA MADRE MOTHER'S AGE	VISITAS PRENATALES - PRENATAL CARE VISITS							SIN ESPEC. UNSPEC.
	TOTAL	0	< 5	5 - 9	10 - 14	15 - 19	20 +	
TOTAL	50,803	362	1,158	11,421	30,340	6,541	952	29
< 12 AÑOS	0	0	0	0	0	0	0	0
12	3	0	1	2	0	0	0	0
13	16	0	1	7	8	0	0	0
14	163	1	11	65	81	4	1	0
15	604	7	23	204	334	35	1	0
16	1,248	9	54	409	706	66	4	0
17	1,772	13	52	581	1,017	102	6	1
18	2,390	23	76	712	1,377	186	15	1
19	2,803	18	79	840	1,643	206	17	0
20-24	16,767	137	445	4,351	9,949	1,669	208	8
25-29	13,056	65	207	2,406	8,006	2,069	288	15
30-34	7,904	48	131	1,223	4,796	1,454	249	3
35-39	3,376	31	61	491	2,014	649	129	1
40-44	651	8	10	121	383	98	31	0
45-49	31	0	1	3	21	3	3	0
50-54	1	0	0	0	1	0	0	0
55+	0	0	0	0	0	0	0	0
EDAD NO ESPECIFICADA - UNSPECIFIED AGE	18	2	6	6	4	0	0	0

FUENTE: DEPARTAMENTO DE SALUD, SECRETARÍA AUXILIAR DE PLANIFICACIÓN Y DESARROLLO, DIVISIÓN DE ANÁLISIS ESTADÍSTICO, SAN JUAN, PUERTO RICO

SOURCE: DEPARTMENT OF HEALTH, AUXILIARY SECRETARIAT FOR PLANNING AND DEVELOPMENT, DIVISION OF STATISTICAL ANALYSIS, SAN JUAN, PUERTO RICO

Tabla 29 - NACIMIENTOS VIVOS POR NÚMERO DE VISITAS PRENATALES Y ESCOLARIDAD DE LA MADRE
 Table 29 - LIVE BIRTHS BY TOTAL NUMBER OF PRENATAL VISITS AND MOTHER'S EDUCATION
 PUERTO RICO, 2003

EDUCACIÓN DE LA MADRE 1/ EDUCATION OF MOTHER	VISITAS PRENATALES - TOTAL PRENATAL VISITS							SIN ESPEC. UNSPEC.
	TOTAL	0	<5	5 - 9	10 - 14	15 - 19	20 +	
TOTAL	50,803	362	1,158	11,421	30,340	6,541	952	29
0	16	1	0	3	12	0	0	0
1 - 3	101	4	8	35	47	7	0	0
4 - 6	589	21	39	218	276	30	4	1
7 - 9	5,150	109	304	1,776	2,642	288	24	7
10 - 11	5,596	73	215	1,841	3,099	346	20	2
12	15,600	98	345	3,947	9,444	1,597	166	3
13 - 15	12,087	43	167	2,261	7,568	1,772	269	7
16	9,475	8	57	1,097	5,950	1,995	360	8
17+	2,070	3	12	218	1,237	493	107	0
NO ESPECIFICADO - UNSPECIFIED	119	2	11	25	65	13	2	1

1/HIGHEST GRADE COMPLETED

FUENTE: DEPARTAMENTO DE SALUD, SECRETARÍA AUXILIAR DE PLANIFICACIÓN Y DESARROLLO, DIVISIÓN DE ANÁLISIS ESTADÍSTICO, SAN JUAN, PUERTO RICO

SOURCE: DEPARTMENT OF HEALTH, AUXILIARY SECRETARIAT FOR PLANNING AND DEVELOPMENT, DIVISION OF STATISTICAL ANALYSIS, SAN JUAN, PUERTO RICO

Tabla 30 - NACIMIENTOS VIVOS POR MUNICIPIO DE RESIDENCIA Y SEXO
 Table 30 - LIVE BIRTHS BY MUNICIPALITY OF RESIDENCE AND SEX
 PUERTO RICO, 2003

MUNICIPIOS MUNICIPALITIES	AMBOS SEXOS BOTH SEXES	HOMBRES MALES	MUJERES FEMALES	NO ESPECIFICADO UNSPECIFIED	RAZÓN DE SEXO SEX RATIO
TOTAL	* 50,803	26,191	24,612	0	106.4
REGIÓN ARECIBO	6,287	3,247	3,040	0	106.8
ÁREA DE ARECIBO	3,370	1,732	1,638	0	105.7
ARECIBO	1,179	601	578	0	104.0
CAMUY	426	239	187	0	127.8
HATILLO	481	230	251	0	91.6
LARES	459	219	240	0	91.3
QUEBRADILLAS	407	218	189	0	115.3
UTUADO	418	225	193	0	116.6
ÁREA DE MANATÍ	2,917	1,515	1,402	0	108.1
BARCELONETA	320	151	169	0	89.4
CIALES	297	154	143	0	107.7
FLORIDA	195	104	91	0	114.3
MANATÍ	671	354	317	0	111.7
MOROVIS	466	249	217	0	114.8
VEGA BAJA	968	503	465	0	108.2
REGIÓN BAYAMÓN	8,570	4,480	4,090	0	109.5
ÁREA BARRANQUITAS	1,974	1,032	942	0	109.6
BARRANQUITAS	441	239	202	0	118.3
COMERÍO	277	145	132	0	109.9
COROZAL	511	249	262	0	95.0
NARANJITO	422	223	199	0	112.1
OROCOVIS	323	176	147	0	119.7
ÁREA DE BAYAMÓN	4,349	2,258	2,091	0	108.0
BAYAMÓN	2,933	1,506	1,427	0	105.5
TOA ALTA	874	442	432	0	102.3
VEGA ALTA	542	310	232	0	133.6
ÁREA DE CATAÑO	2,247	1,190	1,057	0	112.6
CATAÑO	419	209	210	0	99.5
DORADO	575	306	269	0	113.8
TOA BAJA	1,253	675	578	0	116.8
REGIÓN DE CAGUAS	8,093	4,109	3,984	0	103.1
ÁREA DE CAGUAS	4,006	2,039	1,967	0	103.7
AGUAS BUENAS	410	226	184	0	122.8
CAGUAS	1,975	1,004	971	0	103.4
GURABO	548	275	273	0	100.7
JUNCOS	557	274	283	0	96.8
SAN LORENZO	516	260	256	0	101.6
ÁREA DE CAYEY	1,619	840	779	0	107.8
AIBONITO	415	215	200	0	107.5
CAYEY	626	342	284	0	120.4
CIDRA	578	283	295	0	95.9
ÁREA DE HUMACAO	2,468	1,230	1,238	0	99.4
HUMACAO	825	419	406	0	103.2
LAS PIEDRAS	565	263	302	0	87.1
MAUNABO	159	89	70	0	127.1
NAGUABO	365	180	185	0	97.3
YABUCOA	554	279	275	0	101.5
REGIÓN MAYAGÜEZ	3,518	1,799	1,719	0	104.7
ÁREA DE MAYAGÜEZ	2,466	1,271	1,195	0	106.4
AÑASCO	348	184	164	0	112.2
CABO ROJO	549	290	259	0	112.0
HORMIGUEROS	180	85	95	0	89.5
LAS MARIAS	114	61	53	0	115.1
MARICAO	74	35	39	0	89.7

Tabla 30 - NACIMIENTOS VIVOS POR MUNICIPIO DE RESIDENCIA Y SEXO
 Table 30 - LIVE BIRTHS BY MUNICIPALITY OF RESIDENCE AND SEX
 PUERTO RICO, 2003

MUNICIPIOS MUNICIPALITIES	AMBOS SEXOS BOTH SEXES	HOMBRES MALES	MUJERES FEMALES	NO ESPECIFICADO UNSPECIFIED	RAZÓN DE SEXO SEX RATIO
MAYAGUEZ	1,007	510	497	0	102.6
RINCÓN	194	106	88	0	120.5
ÁREA DE SAN GERMÁN	1,052	528	524	0	100.8
LAJAS	283	144	139	0	103.6
SABANA GRANDE	334	162	172	0	94.2
SAN GERMÁN	435	222	213	0	104.2
SUB REGIÓN AGUADILLA	2,998	1,487	1,511	0	98.4
AGUADA	474	217	257	0	84.4
AGUADILLA	814	427	387	0	110.3
ISABELA	582	288	294	0	98.0
MOCA	555	270	285	0	94.7
SAN SEBASTIÁN	573	285	288	0	99.0
REGIÓN PONCE	8,219	4,238	3,981	0	106.5
ÁREA DE GUAYAMA	1,675	874	801	0	109.1
ARROYO	292	142	150	0	94.7
GUAYAMA	678	352	326	0	108.0
PATILLAS	270	152	118	0	128.8
SALINAS	435	228	207	0	110.1
ÁREA DE PONCE	4,959	2,533	2,426	0	104.4
ADJUNTAS	212	112	100	0	112.0
COAMO	505	269	236	0	114.0
JAYUYA	244	129	115	0	112.2
JUANA DÍAZ	709	347	362	0	95.9
PONCE	2,529	1,289	1,240	0	104.0
SANTA ISABEL	398	214	184	0	116.3
VILLALBA	362	173	189	0	91.5
ÁREA DE YAUCO	1,585	831	754	0	110.2
GUÁNICA	299	166	133	0	124.8
GUAYANILLA	320	154	166	0	92.8
PEÑUELAS	385	214	171	0	125.2
YAUCO	581	297	284	0	104.6
REGIÓN METROPOLITANA	11,052	5,718	5,334	0	107.2
ÁREA DE CAROLINA	4,339	2,272	2,067	0	109.9
CANÓVANAS	697	368	329	0	111.9
CAROLINA	2,305	1,214	1,091	0	111.3
LOÍZA	366	197	169	0	116.6
TRUJILLO ALTO	971	493	478	0	103.1
ÁREA DE SAN JUAN	6,713	3,446	3,267	0	105.5
GUAYNABO	1,221	616	605	0	101.8
SAN JUAN	5,492	2,830	2,662	0	106.3
SUB REGIÓN FAJARDO	1,957	1,055	902	0	117.0
CEIBA	239	132	107	0	123.4
CULEBRA	23	9	14	0	64.3
FAJARDO	528	294	234	0	125.6
LUQUILLO	290	150	140	0	107.1
RÍO GRANDE	753	403	350	0	115.1
VIEQUES	124	67	57	0	117.5
P R NO ESPECIFICADO	0	0	0	0	0.0
NO RESIDENTE	103	55	48	0	114.6
DESCONOCIDOS	6	3	3	0	100.0

FUENTE: DEPARTAMENTO DE SALUD, SECRETARÍA AUXILIAR DE PLANIFICACIÓN Y DESARROLLO, DIVISIÓN DE ANÁLISIS ESTADÍSTICO, SAN JUAN, PUERTO RICO
 SOURCE: DEPARTMENT OF HEALTH, AUXILIARY SECRETARIAT FOR PLANNING AND DEVELOPMENT, DIVISION OF STATISTICAL ANALYSIS, SAN JUAN, PUERTO RICO

Tabla 31 - NACIMIENTOS VIVOS POR SEXO, MUNICIPIO DE RESIDENCIA Y EDAD DE LA MADRE
 Table 31 - LIVE BIRTHS BY SEX, MOTHER'S RESIDENCE AND MOTHER'S AGE
 PUERTO RICO, 2003

MUNICIPIO DE RESIDENCIA MOTHER'S RESIDENCE	TOTALES				< 12 AÑOS - < 12 YEARS			12 AÑOS			13 AÑOS		
	TOTAL	HOMBRES MALES	MUJERES FEMALES	NO ESP UNSP	TOTAL	HOMBRES MALES	MUJERES FEMALES	TOTAL	HOMBRES MALES	MUJERES FEMALES	TOTAL	HOMBRES MALES	MUJERES FEMALES
TOTAL	50,803	26,191	24,612	0	0	0	0	3	1	2	16	6	10
REGIÓN ARECIBO	6,287	3,247	3,040	0	0	0	0	0	0	0	2	2	0
ÁREA DE ARECIBO	3,370	1,732	1,638	0	0	0	0	0	0	0	0	0	0
ARECIBO	1,179	601	578	0	0	0	0	0	0	0	0	0	0
CAMUY	426	239	187	0	0	0	0	0	0	0	0	0	0
HATILLO	481	230	251	0	0	0	0	0	0	0	0	0	0
LARES	459	219	240	0	0	0	0	0	0	0	0	0	0
QUEBRADILLAS	407	218	189	0	0	0	0	0	0	0	0	0	0
UTUADO	418	225	193	0	0	0	0	0	0	0	0	0	0
ÁREA DE MANATI	2,917	1,515	1,402	0	0	0	0	0	0	0	2	2	0
BARCELONETA	320	151	169	0	0	0	0	0	0	0	0	0	0
CIALES	297	154	143	0	0	0	0	0	0	0	1	1	0
FLORIDA	195	104	91	0	0	0	0	0	0	0	0	0	0
MANATI	671	354	317	0	0	0	0	0	0	0	0	0	0
MOROVIS	466	249	217	0	0	0	0	0	0	0	1	1	0
VEGA BAJA	968	503	465	0	0	0	0	0	0	0	0	0	0
REGIÓN BAYAMÓN	8,570	4,480	4,090	0	0	0	0	0	0	0	2	1	1
ÁREA BARRANQUITAS	1,974	1,032	942	0	0	0	0	0	0	0	1	0	1
BARRANQUITAS	441	239	202	0	0	0	0	0	0	0	0	0	0
COMERIO	277	145	132	0	0	0	0	0	0	0	1	0	1
COROZAL	511	249	262	0	0	0	0	0	0	0	0	0	0
NARANJITO	422	223	199	0	0	0	0	0	0	0	0	0	0
ORCOVIS	323	176	147	0	0	0	0	0	0	0	0	0	0
ÁREA DE BAYAMÓN	4,349	2,258	2,091	0	0	0	0	0	0	0	0	0	0
BAYAMÓN	2,933	1,506	1,427	0	0	0	0	0	0	0	0	0	0
TOA ALTA	874	442	432	0	0	0	0	0	0	0	0	0	0
VEGA ALTA	542	310	232	0	0	0	0	0	0	0	0	0	0
ÁREA DE CATAÑO	2,247	1,190	1,057	0	0	0	0	0	0	0	1	1	0
CATAÑO	419	209	210	0	0	0	0	0	0	0	0	0	0
DORADO	575	306	269	0	0	0	0	0	0	0	0	0	0
TOA BAJA	1,253	675	578	0	0	0	0	0	0	0	1	1	0
REGIÓN DE CAGUAS	8,093	4,109	3,984	0	0	0	0	2	1	1	2	0	2
ÁREA DE CAGUAS	4,006	2,039	1,967	0	0	0	0	0	0	0	1	0	1
AGUAS BUENAS	410	226	184	0	0	0	0	0	0	0	0	0	0
CAGUAS	1,975	1,004	971	0	0	0	0	0	0	0	1	0	1
GURABO	548	275	273	0	0	0	0	0	0	0	0	0	0
JUNCOS	557	274	283	0	0	0	0	0	0	0	0	0	0
SAN LORENZO	516	260	256	0	0	0	0	0	0	0	0	0	0
ÁREA DE CAYEY	1,619	840	779	0	0	0	0	0	0	0	0	0	0
AIBONITO	415	215	200	0	0	0	0	0	0	0	0	0	0
CAYEY	626	342	284	0	0	0	0	0	0	0	0	0	0
CIDRA	578	283	295	0	0	0	0	0	0	0	0	0	0
ÁREA DE HUMACAO	2,468	1,230	1,238	0	0	0	0	2	1	1	1	0	1
HUMACAO	825	419	406	0	0	0	0	0	0	0	1	0	1
LAS PIEDRAS	565	263	302	0	0	0	0	1	1	0	0	0	0
MAUNABO	159	89	70	0	0	0	0	0	0	0	0	0	0
NAGUABO	365	180	185	0	0	0	0	1	0	1	0	0	0
YABUCOA	554	279	275	0	0	0	0	0	0	0	0	0	0
REGIÓN MAYAGÜEZ	3,518	1,799	1,719	0	0	0	0	0	0	0	1	0	1
ÁREA DE MAYAGÜEZ	2,466	1,271	1,195	0	0	0	0	0	0	0	1	0	1
AÑASCO	348	184	164	0	0	0	0	0	0	0	0	0	0
CABO ROJO	549	290	259	0	0	0	0	0	0	0	0	0	0
HORMIGUEROS	180	85	95	0	0	0	0	0	0	0	0	0	0
LAS MARIAS	114	61	53	0	0	0	0	0	0	0	0	0	0

Tabla 31 - NACIMIENTOS VIVOS POR SEXO, MUNICIPIO DE RESIDENCIA Y EDAD DE LA MADRE
 Table 31 - LIVE BIRTHS BY SEX, MOTHER'S RESIDENCE AND MOTHER'S AGE
 PUERTO RICO, 2003

MUNICIPIO DE RESIDENCIA MOTHER'S RESIDENCE	TOTALES				< 12 AÑOS - < 12 YEARS			12 AÑOS			13 AÑOS		
	TOTAL	HOMBRES MALES	MUJERES FEMALES	NO ESP UNSP	TOTAL	HOMBRES MALES	MUJERES FEMALES	TOTAL	HOMBRES MALES	MUJERES FEMALES	TOTAL	HOMBRES MALES	MUJERES FEMALES
MARICAO	74	35	39	0	0	0	0	0	0	0	0	0	0
MAYAGÜEZ	1,007	510	497	0	0	0	0	0	0	0	1	0	1
RINCÓN	194	106	88	0	0	0	0	0	0	0	0	0	0
ÁREA DE SAN GERMÁN	1,052	528	524	0	0	0	0	0	0	0	0	0	0
LAJAS	283	144	139	0	0	0	0	0	0	0	0	0	0
SABANA GRANDE	334	162	172	0	0	0	0	0	0	0	0	0	0
SAN GERMÁN	435	222	213	0	0	0	0	0	0	0	0	0	0
SUB REGIÓN AGUADILLA	2,998	1,487	1,511	0	0	0	0	0	0	0	2	0	2
AGUADA	474	217	257	0	0	0	0	0	0	0	0	0	0
AGUADILLA	814	427	387	0	0	0	0	0	0	0	1	0	1
ISABELA	582	288	294	0	0	0	0	0	0	0	0	0	0
MOCA	555	270	285	0	0	0	0	0	0	0	0	0	0
SAN SEBASTIÁN	573	285	288	0	0	0	0	0	0	0	1	0	1
REGIÓN PONCE	8,219	4,238	3,981	0	0	0	0	0	0	0	5	3	2
ÁREA DE GUAYAMA	1,675	874	801	0	0	0	0	0	0	0	3	2	1
ARROYO	292	142	150	0	0	0	0	0	0	0	2	2	0
GUAYAMA	678	352	326	0	0	0	0	0	0	0	1	0	1
PATILLAS	270	152	118	0	0	0	0	0	0	0	0	0	0
SALINAS	435	228	207	0	0	0	0	0	0	0	0	0	0
ÁREA DE PONCE	4,959	2,533	2,426	0	0	0	0	0	0	0	1	0	1
ADJUNTAS	212	112	100	0	0	0	0	0	0	0	0	0	0
COAMO	505	269	236	0	0	0	0	0	0	0	0	0	0
JAYUYA	244	129	115	0	0	0	0	0	0	0	0	0	0
JUANA DÍAZ	709	347	362	0	0	0	0	0	0	0	0	0	0
PONCE	2,529	1,289	1,240	0	0	0	0	0	0	0	1	0	1
SANTA ISABEL	398	214	184	0	0	0	0	0	0	0	0	0	0
VILLALBA	362	173	189	0	0	0	0	0	0	0	0	0	0
ÁREA DE YAUCO	1,585	831	754	0	0	0	0	0	0	0	1	1	0
GUÁNICA	299	166	133	0	0	0	0	0	0	0	0	0	0
GUAYANILLA	320	154	166	0	0	0	0	0	0	0	0	0	0
PEÑUELAS	385	214	171	0	0	0	0	0	0	0	0	0	0
YAUCO	581	297	284	0	0	0	0	0	0	0	1	1	0
REGIÓN METROPOLITANA	11,052	5,718	5,334	0	0	0	0	1	0	1	1	0	1
ÁREA DE CAROLINA	4,339	2,272	2,067	0	0	0	0	1	0	1	1	0	1
CANÓVANAS	697	368	329	0	0	0	0	0	0	0	1	0	1
CAROLINA	2,305	1,214	1,091	0	0	0	0	1	0	1	0	0	0
LOIZA	366	197	169	0	0	0	0	0	0	0	0	0	0
TRUJILLO ALTO	971	493	478	0	0	0	0	0	0	0	0	0	0
ÁREA DE SAN JUAN	6,713	3,446	3,267	0	0	0	0	0	0	0	0	0	0
GUAYNABO	1,221	616	605	0	0	0	0	0	0	0	0	0	0
SAN JUAN	5,492	2,830	2,662	0	0	0	0	0	0	0	0	0	0
SUB REGIÓN FAJARDO	1,957	1,055	902	0	0	0	0	0	0	0	1	0	1
CEIBA	239	132	107	0	0	0	0	0	0	0	0	0	0
CULEBRA	23	9	14	0	0	0	0	0	0	0	0	0	0
FAJARDO	528	294	234	0	0	0	0	0	0	0	0	0	0
LUQUILLO	290	150	140	0	0	0	0	0	0	0	1	0	1
RÍO GRANDE	753	403	350	0	0	0	0	0	0	0	0	0	0
VIEQUES	124	67	57	0	0	0	0	0	0	0	0	0	0
P R NO ESPECIFICADO	0	0	0	0	0	0	0	0	0	0	0	0	0
NO RESIDENTE	103	55	48	0	0	0	0	0	0	0	0	0	0
ISLAS VÍRGENES	13	7	6	0	0	0	0	0	0	0	0	0	0
REPÚBLICA DOMINICANA	3	3	0	0	0	0	0	0	0	0	0	0	0
OTROS PAISES	87	45	42	0	0	0	0	0	0	0	0	0	0
DESCONOCIDOS	6	3	3	0	0	0	0	0	0	0	0	0	0

Tabla 31 - NACIMIENTOS VIVOS POR SEXO, MUNICIPIO DE RESIDENCIA Y EDAD DE LA MADRE
 Table 31 - LIVE BIRTHS BY SEX, MOTHER'S RESIDENCE AND MOTHER'S AGE
 PUERTO RICO, 2003

MUNICIPIO DE RESIDENCIA MOTHER'S RESIDENCE	14 AÑOS			15 AÑOS			16 AÑOS			17 AÑOS		
	TOTAL	HOMBRES MALES	MUJERES FEMALES	TOTAL	HOMBRES MALES	MUJERES FEMALES	TOTAL	HOMBRES MALES	MUJERES FEMALES	TOTAL	HOMBRES MALES	MUJERES FEMALES
TOTAL	163	82	81	604	287	317	1,248	632	616	1,772	898	874
REGIÓN ARECIBO	36	19	17	103	47	56	188	96	92	252	123	129
ÁREA DE ARECIBO	23	11	12	49	17	32	84	42	42	118	60	58
ARECIBO	14	7	7	18	7	11	34	14	20	49	25	24
CAMUY	2	1	1	3	0	3	12	6	6	11	6	5
HATILLO	2	1	1	7	4	3	8	3	5	11	7	4
LARES	2	1	1	9	3	6	14	9	5	18	7	11
QUEBRADILLAS	0	0	0	4	2	2	6	5	1	17	10	7
UTUADO	3	1	2	8	1	7	10	5	5	12	5	7
ÁREA DE MANATÍ	13	8	5	54	30	24	104	54	50	134	63	71
BARCELONETA	2	1	1	5	2	3	9	4	5	11	3	8
CIALES	2	2	0	7	5	2	14	8	6	14	5	9
FLORIDA	0	0	0	1	1	0	7	3	4	6	2	4
MANATÍ	2	2	0	12	9	3	19	6	13	29	12	17
MOROVIS	1	1	0	9	4	5	15	6	9	21	13	8
VEGA BAJA	6	2	4	20	9	11	40	27	13	53	28	25
REGIÓN BAYAMÓN	19	13	6	80	35	45	175	85	90	289	147	142
ÁREA BARRANQUITAS	7	6	1	23	9	14	48	32	16	95	46	49
BARRANQUITAS	2	2	0	7	2	5	15	12	3	22	10	12
COMERIO	1	1	0	6	3	3	6	5	1	13	8	5
COROZAL	0	0	0	6	2	4	7	5	2	22	10	12
NARANJITO	2	1	1	1	0	1	9	3	6	19	8	11
OROCOVIS	2	2	0	3	2	1	11	7	4	19	10	9
ÁREA DE BAYAMÓN	7	3	4	31	13	18	82	28	54	111	63	48
BAYAMÓN	3	0	3	23	10	13	51	20	31	74	42	32
TOA ALTA	0	0	0	4	0	4	19	5	14	17	12	5
VEGA ALTA	4	3	1	4	3	1	12	3	9	20	9	11
ÁREA DE CATAÑO	5	4	1	26	13	13	45	25	20	83	38	45
CATAÑO	1	1	0	7	5	2	14	4	10	18	5	13
DORADO	2	2	0	6	4	2	7	6	1	20	9	11
TOA BAJA	2	1	1	13	4	9	24	15	9	45	24	21
REGIÓN DE CAGUAS	28	15	13	93	40	53	189	98	91	284	154	130
ÁREA DE CAGUAS	19	10	9	46	18	28	87	47	40	131	66	65
AGUAS BUENAS	2	1	1	6	1	5	12	5	7	9	5	4
CAGUAS	11	5	6	25	9	16	40	28	12	59	27	32
GURABO	1	0	1	4	2	2	13	6	7	24	11	13
JUNCOS	3	2	1	7	3	4	13	4	9	19	11	8
SAN LORENZO	2	2	0	4	3	1	9	4	5	20	12	8
ÁREA DE CAYEY	3	2	1	23	13	10	50	24	26	64	39	25
AIBONITO	0	0	0	6	5	1	11	4	7	24	13	11
CAYEY	1	0	1	9	5	4	27	12	15	22	13	9
CÍDRA	2	2	0	8	3	5	12	8	4	18	13	5
ÁREA DE HUMACAO	6	3	3	24	9	15	52	27	25	89	49	40
HUMACAO	1	1	0	6	3	3	20	14	6	30	12	18
LAS PIEDRAS	2	0	2	6	3	3	12	3	9	16	8	8
MAUNABO	0	0	0	1	0	1	4	2	2	8	6	2
NAGUABO	1	1	0	5	1	4	5	3	2	11	7	4
YABUCOA	2	1	1	6	2	4	11	5	6	24	16	8
REGIÓN MAYAGÜEZ	9	5	4	41	24	17	84	51	33	117	64	53
ÁREA DE MAYAGÜEZ	6	4	2	32	17	15	60	39	21	85	48	37
AÑASCO	2	1	1	4	0	4	5	2	3	14	10	4
CABO ROJO	0	0	0	5	3	2	13	7	6	16	7	9
HORMIGUEROS	0	0	0	1	0	1	2	2	0	3	0	3

Tabla 31 - NACIMIENTOS VIVOS POR SEXO, MUNICIPIO DE RESIDENCIA Y EDAD DE LA MADRE
Table 31 - LIVE BIRTHS BY SEX, MOTHER'S RESIDENCE AND MOTHER'S AGE
PUERTO RICO, 2003

MUNICIPIO DE RESIDENCIA MOTHER'S RESIDENCE	14 AÑOS			15 AÑOS			16 AÑOS			17 AÑOS		
	TOTAL	HOMBRES MALES	MUJERES FEMALES	TOTAL	HOMBRES MALES	MUJERES FEMALES	TOTAL	HOMBRES MALES	MUJERES FEMALES	TOTAL	HOMBRES MALES	MUJERES FEMALES
LAS MARIAS	0	0	0	3	1	2	6	4	2	4	2	2
MARICAO	1	1	0	1	0	1	3	2	1	4	3	1
MAYAGÜEZ	3	2	1	13	8	5	27	19	8	37	20	17
RINCÓN	0	0	0	5	5	0	4	3	1	7	6	1
ÁREA DE SAN GERMÁN	3	1	2	9	7	2	24	12	12	32	16	16
LAJAS	0	0	0	3	3	0	5	2	3	10	5	5
SABANA GRANDE	2	1	1	2	1	1	6	3	3	9	4	5
SAN GERMÁN	1	0	1	4	3	1	13	7	6	13	7	6
SUB REGIÓN AGUADILLA	6	4	2	34	13	21	64	35	29	96	50	46
AGUADA	0	0	0	3	0	3	10	7	3	11	9	2
AGUADILLA	2	1	1	7	4	3	20	12	8	31	16	15
ISABELA	1	1	0	6	3	3	9	3	6	17	7	10
MOCA	1	0	1	8	2	6	11	5	6	15	7	8
SAN SEBASTIÁN	2	2	0	10	4	6	14	8	6	22	11	11
REGIÓN PONCE	27	12	15	120	59	61	252	134	118	310	149	161
ÁREA DE GUAYAMA	7	4	3	26	11	15	58	34	24	90	38	52
ARROYO	2	1	1	4	1	3	11	5	6	14	6	8
GUAYAMA	2	1	1	12	6	6	21	10	11	41	17	24
PATILLAS	0	0	0	3	2	1	11	8	3	15	8	7
SALINAS	3	2	1	7	2	5	15	11	4	20	7	13
ÁREA DE PONCE	17	7	10	68	36	32	153	80	73	170	90	80
ADJUNTAS	1	1	0	7	6	1	8	5	3	9	3	6
COAMO	2	0	2	7	3	4	20	12	8	11	6	5
JAYUYA	3	1	2	4	2	2	9	3	6	16	10	6
JUANA DÍAZ	1	0	1	7	4	3	21	13	8	21	11	10
PONCE	8	3	5	32	17	15	81	41	40	90	46	44
SANTA ISABEL	2	2	0	4	2	2	6	3	3	9	5	4
VILLALBA	0	0	0	7	2	5	8	3	5	14	9	5
ÁREA DE YAUCO	3	1	2	26	12	14	41	20	21	50	21	29
GUÁNICA	0	0	0	6	2	4	2	1	1	10	6	4
GUAYANILLA	0	0	0	3	1	2	7	4	3	16	4	12
PEÑUELAS	1	1	0	11	6	5	13	9	4	8	4	4
YAUCO	2	0	2	6	3	3	19	6	13	16	7	9
REGIÓN METROPOLITANA	34	13	21	111	56	55	252	113	139	336	174	162
ÁREA DE CAROLINA	16	7	9	43	19	24	102	51	51	124	69	55
CANÓVANAS	3	2	1	13	5	8	27	13	14	20	8	12
CAROLINA	5	1	4	15	7	8	44	24	20	66	39	27
LOÍZA	5	2	3	7	4	3	22	10	12	17	7	10
TRUJILLO ALTO	3	2	1	8	3	5	9	4	5	21	15	6
ÁREA DE SAN JUAN	18	6	12	68	37	31	150	62	88	212	105	107
GUAYNABO	3	0	3	12	7	5	23	10	13	31	16	15
SAN JUAN	15	6	9	56	30	26	127	52	75	181	89	92
SUB REGIÓN FAJARDO	4	1	3	22	13	9	42	19	23	88	37	51
CEIBA	0	0	0	3	1	2	7	4	3	5	1	4
CULEBRA	0	0	0	0	0	0	1	0	1	3	0	3
FAJARDO	2	0	2	6	4	2	9	5	4	22	13	9
LUQUILLO	0	0	0	2	2	0	6	4	2	20	6	14
RÍO GRANDE	1	0	1	8	4	4	14	5	9	29	12	17
VIEQUES	1	1	0	3	2	1	5	1	4	9	5	4
P R NO ESPECIFICADO	0	0	0	0	0	0	0	0	0	0	0	0
NO RESIDENTE	0	0	0	0	0	0	2	1	1	0	0	0
ISLAS VÍRGENES	0	0	0	0	0	0	0	0	0	0	0	0
REPÚBLICA DOMINICANA	0	0	0	0	0	0	0	0	0	0	0	0
OTROS PAISES	0	0	0	0	0	0	2	1	1	0	0	0
DESCONOCIDOS	0	0	0	0	0	0	0	0	0	0	0	0

Tabla 31 - NACIMIENTOS VIVOS POR SEXO, MUNICIPIO DE RESIDENCIA Y EDAD DE LA MADRE
 Table 31 - LIVE BIRTHS BY SEX, MOTHER'S RESIDENCE AND MOTHER'S AGE
 PUERTO RICO, 2003

MUNICIPIO DE RESIDENCIA MOTHER'S RESIDENCE	18 AÑOS			19 AÑOS			20-24			25-29		
	TOTAL	HOMBRES MALES	MUJERES FEMALES	TOTAL	HOMBRES MALES	MUJERES FEMALES	TOTAL	HOMBRES MALES	MUJERES FEMALES	TOTAL	HOMBRES MALES	MUJERES FEMALES
TOTAL	2,390	1,226	1,164	2,803	1,493	1,310	16,767	8,591	8,176	13,056	6,764	6,292
REGIÓN ARECIBO	311	169	142	353	181	172	2,158	1,107	1,051	1,616	824	792
ÁREA DE ARECIBO	163	87	76	182	92	90	1,151	592	559	881	437	444
ARECIBO	52	29	23	65	37	28	376	181	195	339	168	171
CAMUY	18	11	7	18	12	6	137	71	66	116	64	52
HÁTILLO	24	12	12	23	10	13	181	88	93	117	55	62
LARES	26	13	13	25	5	20	175	94	81	110	48	62
QUEBRADILLAS	16	6	10	22	12	10	134	78	56	106	53	53
UTUADO	27	16	11	29	16	13	148	80	68	93	49	44
ÁREA DE MANATÍ	148	82	66	171	89	82	1,007	515	492	735	387	348
BARCELONETA	14	8	6	10	5	5	98	48	50	96	46	50
CIALES	16	8	8	25	11	14	112	57	55	62	34	28
FLORIDA	9	4	5	10	7	3	70	36	34	58	30	28
MANATÍ	41	23	18	41	20	21	228	119	109	170	94	76
MOROVIS	27	17	10	23	13	10	174	93	81	123	68	55
VEGA BAJA	41	22	19	62	33	29	325	162	163	226	115	111
REGIÓN BAYAMÓN	405	208	197	468	258	210	2,898	1,500	1,398	2,187	1,161	1,026
ÁREA BARRANQUITAS	104	56	48	121	63	58	745	374	371	474	261	213
BARRANQUITAS	22	12	10	30	10	20	161	84	77	105	59	46
COMERIO	13	8	5	19	11	8	114	59	55	64	29	35
COROZAL	27	15	12	21	12	9	197	89	108	131	70	61
NARANJITO	19	10	9	17	9	8	176	91	85	98	62	36
OROCOVIS	23	11	12	34	21	13	97	51	46	76	41	35
ÁREA DE BAYAMÓN	192	95	97	216	120	96	1,421	745	676	1,151	604	547
BAYAMÓN	134	64	70	144	72	72	979	509	470	770	393	377
TOA ALTA	35	21	14	31	22	9	249	122	127	256	135	121
VEGA ALTA	23	10	13	41	26	15	193	114	79	125	76	49
ÁREA DE CATAÑO	109	57	52	131	75	56	732	381	351	562	296	266
CATAÑO	24	10	14	27	17	10	168	92	76	82	39	43
DORADO	13	4	9	34	19	15	154	81	73	166	87	79
TOA BAJA	72	43	29	70	39	31	410	208	202	314	170	144
REGIÓN DE CAGUAS	384	199	185	489	260	229	2,699	1,389	1,310	2,082	1,024	1,058
ÁREA DE CAGUAS	180	91	89	229	133	96	1,293	662	631	1,022	521	501
AGUAS BUENAS	18	12	6	28	19	9	159	94	65	106	56	50
CAGUAS	88	47	41	115	65	50	618	316	302	503	255	248
GURABO	28	11	17	24	15	9	147	76	71	137	69	68
JUNCOS	23	11	12	30	15	15	188	88	100	157	78	79
SAN LORENZO	23	10	13	32	19	13	181	88	93	119	63	56
ÁREA DE CAYEY	92	50	42	94	43	51	574	301	273	384	193	191
AIBONITO	23	8	15	29	12	17	144	77	67	97	51	46
CAYEY	35	23	12	38	21	17	222	123	99	146	73	73
CIDRA	34	19	15	27	10	17	208	101	107	141	69	72
ÁREA DE HUMACAO	112	58	54	166	84	82	832	426	406	676	310	366
HUMACAO	35	17	18	43	19	24	293	146	147	217	105	112
LAS PIEDRAS	24	14	10	33	17	16	180	89	91	166	62	104
MAUNABO	10	6	4	16	10	6	43	24	19	43	23	20
NAGUABO	17	8	9	32	16	16	124	71	53	103	43	60
YABUCOA	26	13	13	42	22	20	192	96	96	147	77	70
REGIÓN MAYAGÜEZ	137	69	68	174	86	88	1,175	597	578	941	472	469
ÁREA DE MAYAGÜEZ	91	45	46	120	64	56	807	411	396	675	340	335
AÑASCO	12	6	6	18	13	5	104	54	50	94	49	45
CABO ROJO	17	7	10	22	12	10	155	81	74	149	75	74
HORMIGUEROS	3	2	1	6	3	3	56	31	25	62	29	33

Tabla 31 - NACIMIENTOS VIVOS POR SEXO, MUNICIPIO DE RESIDENCIA Y EDAD DE LA MADRE
 Table 31 - LIVE BIRTHS BY SEX, MOTHER'S RESIDENCE AND MOTHER'S AGE
 PUERTO RICO, 2003

MUNICIPIO DE RESIDENCIA MOTHER'S RESIDENCE	18 AÑOS			19 AÑOS			20-24			25-29		
	TOTAL	HOMBRES MALES	MUJERES FEMALES	TOTAL	HOMBRES MALES	MUJERES FEMALES	TOTAL	HOMBRES MALES	MUJERES FEMALES	TOTAL	HOMBRES MALES	MUJERES FEMALES
LAS MARIAS	8	4	4	7	3	4	40	23	17	31	14	17
MARICAO	4	1	3	6	2	4	27	10	17	18	10	8
MAYAGÜEZ	40	20	20	55	29	26	365	178	187	259	133	126
RINCÓN	7	5	2	6	2	4	60	34	26	62	30	32
ÁREA DE SAN GERMÁN	46	24	22	54	22	32	368	186	182	266	132	134
LAJAS	12	5	7	9	5	4	100	53	47	76	42	34
SABANA GRANDE	14	8	6	17	5	12	117	59	58	91	46	45
SAN GERMÁN	20	11	9	28	12	16	151	74	77	99	44	55
SUB REGIÓN AGUADILLA	122	67	55	144	83	61	987	472	515	840	423	417
AGUADA	16	8	8	31	17	14	175	75	100	126	59	67
AGUADILLA	43	27	16	32	18	14	260	131	129	212	110	102
ISABELA	24	15	9	24	13	11	180	79	101	171	93	78
MOCA	18	7	11	21	11	10	194	103	91	165	76	89
SAN SEBASTIÁN	21	10	11	36	24	12	178	84	94	166	85	81
REGIÓN PONCE	463	246	217	505	261	244	2,833	1,446	1,387	2,062	1,093	969
ÁREA DE GUAYAMA	111	61	50	102	53	49	577	307	270	395	209	186
ARROYO	24	14	10	14	5	9	85	47	38	87	45	42
GUAYAMA	39	22	17	36	19	17	250	130	120	151	77	74
PATILLAS	16	8	8	16	9	7	82	45	37	63	35	28
SALINAS	32	17	15	36	20	16	160	85	75	94	52	42
ÁREA DE PONCE	280	141	139	309	159	150	1,690	839	851	1,245	659	586
ADJUNTAS	10	7	3	14	6	8	74	38	36	47	23	24
COAMO	33	20	13	43	20	23	161	77	84	132	74	58
JAYUYA	19	7	12	22	14	8	90	52	38	44	25	19
JUANA DÍAZ	42	19	23	38	16	22	250	117	133	180	90	90
PONCE	113	51	62	142	75	67	879	444	435	632	341	291
SANTA ISABEL	29	17	12	25	16	9	120	60	60	125	68	57
VILLALBA	34	20	14	25	12	13	116	51	65	85	38	47
ÁREA DE YAUCO	72	44	28	94	49	45	566	300	266	422	225	197
GUÁNICA	9	5	4	19	10	9	131	73	58	77	39	38
GUAYANILLA	15	8	7	17	7	10	123	60	63	73	38	35
PEÑUELAS	17	10	7	29	14	15	122	66	56	106	61	45
YAUCO	31	21	10	29	18	11	190	101	89	166	87	79
REGIÓN METROPOLITANA	473	221	252	551	299	252	3,343	1,721	1,622	2,786	1,469	1,317
ÁREA DE CAROLINA	185	83	102	208	111	97	1,364	718	646	1,159	612	547
CANÓVANAS	37	21	16	43	24	19	230	119	111	176	97	79
CAROLINA	92	40	52	86	47	39	721	379	342	619	319	300
LOÍZA	25	10	15	24	12	12	130	74	56	73	43	30
TRUJILLO ALTO	31	12	19	55	28	27	283	146	137	291	153	138
ÁREA DE SAN JUAN	288	138	150	343	188	155	1,979	1,003	976	1,627	857	770
GUAYNABO	49	24	25	50	27	23	306	152	154	291	156	135
SAN JUAN	239	114	125	293	161	132	1,673	851	822	1,336	701	635
SUB REGIÓN FAJARDO	93	46	47	117	63	54	661	351	310	513	284	229
CEIBA	7	3	4	17	9	8	79	46	33	64	37	27
CULEBRA	0	0	0	1	1	0	9	5	4	4	1	3
FAJARDO	24	12	12	36	19	17	180	97	83	128	70	58
LUQUILLO	24	14	10	14	5	9	99	49	50	80	50	30
RÍO GRANDE	32	15	17	44	26	18	252	130	122	206	109	97
VIEQUES	6	2	4	5	3	2	42	24	18	31	17	14
P R NO ESPECIFICADO	0	0	0	0	0	0	0	0	0	0	0	0
NO RESIDENTE	2	1	1	2	2	0	13	8	5	29	14	15
ISLAS VÍRGENES	1	1	0	0	0	0	1	0	1	5	2	3
REPÚBLICA DOMINICANA	0	0	0	0	0	0	0	0	0	1	1	0
OTROS PAISES	1	0	1	2	2	0	12	8	4	23	11	12
DESCONOCIDOS	0	0	0	0	0	0	0	0	0	0	0	0

Tabla 31 - NACIMIENTOS VIVOS POR SEXO, MUNICIPIO DE RESIDENCIA Y EDAD DE LA MADRE
 Table 31 - LIVE BIRTHS BY SEX, MOTHER'S RESIDENCE AND MOTHER'S AGE
 PUERTO RICO, 2003

MUNICIPIO DE RESIDENCIA MOTHER'S RESIDENCE	30-34			35-39			40-44			45-49			50-54		NO ESPECIF. - UNKNOWN		
	TOTAL	HOMBRES MALES	MUJERES FEMALES	TOTAL	HOMBRES MALES	MUJERES FEMALES	TOTAL	HOMBRES MALES	MUJERES FEMALES	TOTAL	HOMBRES MALES	MUJERES FEMALES	TOTAL	MUJERES FEMALES	TOTAL	HOMBRES MALES	MUJERES FEMALES
TOTAL	7,904	4,107	3,797	3,376	1,761	1,615	651	313	338	31	21	10	1	1	0	8	10
REGIÓN ARECIBO	845	460	385	344	180	164	76	38	38	3	1	2	0	0	0	0	0
ÁREA DE ARECIBO	484	271	213	192	99	93	42	23	19	1	1	0	0	0	0	0	0
ARECIBO	155	88	67	64	37	27	13	8	5	0	0	0	0	0	0	0	0
CAMUY	71	44	27	31	20	11	7	4	3	0	0	0	0	0	0	0	0
HATILLO	77	38	39	27	10	17	4	2	2	0	0	0	0	0	0	0	0
LARES	55	26	29	21	10	11	4	3	1	0	0	0	0	0	0	0	0
QUEBRADILLAS	69	40	29	24	8	16	9	4	5	0	0	0	0	0	0	0	0
UTUADO	57	35	22	25	14	11	5	2	3	1	1	0	0	0	0	0	0
ÁREA DE MANATÍ	381	189	172	152	81	71	34	15	19	2	0	2	0	0	0	0	0
BARCELONETA	51	26	25	19	6	13	5	2	3	0	0	0	0	0	0	0	0
CIALES	33	20	13	8	3	5	2	0	2	1	0	1	0	0	0	0	0
FLORIDA	24	14	10	9	6	3	1	1	0	0	0	0	0	0	0	0	0
MANATÍ	80	41	39	40	25	15	8	3	5	1	0	1	0	0	0	0	0
MOROVIS	49	23	26	17	8	9	6	2	4	0	0	0	0	0	0	0	0
VEGA BAJA	124	65	59	59	33	26	12	7	5	0	0	0	0	0	0	0	0
REGIÓN BAYAMÓN	1,351	700	651	561	301	260	123	63	60	9	7	2	0	0	0	1	2
ÁREA BARRANQUITAS	213	110	103	107	55	52	33	18	15	2	2	0	0	0	0	0	1
BARRANQUITAS	42	29	13	33	17	16	2	2	0	0	0	0	0	0	0	0	0
COMERÍO	29	15	14	7	3	4	4	3	1	0	0	0	0	0	0	0	0
COROZAL	65	27	38	22	11	11	11	6	5	2	2	0	0	0	0	0	0
NARANJITO	45	20	25	27	14	13	9	5	4	0	0	0	0	0	0	0	0
OROCOVIS	32	19	13	18	10	8	7	2	5	0	0	0	0	0	0	0	1
ÁREA DE BAYAMÓN	767	390	377	299	160	139	65	32	33	6	4	2	0	0	0	1	0
BAYAMÓN	502	257	245	205	114	91	45	22	23	2	2	0	0	0	0	1	0
TOA ALTA	174	81	93	73	35	38	12	7	5	4	2	2	0	0	0	0	0
VEGA ALTA	91	52	39	21	11	10	8	3	5	0	0	0	0	0	0	0	0
ÁREA DE CATAÑO	371	200	171	155	86	69	25	13	12	1	1	0	0	0	0	0	1
CATAÑO	55	25	30	19	9	10	4	2	2	0	0	0	0	0	0	0	0
DORADO	122	63	59	45	28	17	6	3	3	0	0	0	0	0	0	0	0
TOA BAJA	194	112	82	91	49	42	15	8	7	1	1	0	0	0	0	0	1
REGIÓN DE CAGUAS	1,235	611	624	528	275	253	73	40	33	4	2	2	0	0	0	1	0
ÁREA DE CAGUAS	660	319	341	299	147	152	38	24	14	1	1	0	0	0	0	0	0
AGUAS BUENAS	45	23	22	23	9	14	2	1	1	0	0	0	0	0	0	0	0
CAGUAS	345	165	180	147	71	76	22	15	7	1	1	0	0	0	0	0	0
GURABO	118	57	61	46	25	21	6	3	3	0	0	0	0	0	0	0	0
JUNCOS	78	40	38	35	19	16	4	3	1	0	0	0	0	0	0	0	0
SAN LORENZO	74	34	40	48	23	25	4	2	2	0	0	0	0	0	0	0	0
ÁREA DE CAYEY	221	113	108	94	53	41	17	8	9	3	1	2	0	0	0	0	0
AIBONITO	44	23	21	27	16	11	9	5	4	1	1	0	0	0	0	0	0
CAYEY	91	51	40	29	18	11	5	3	2	1	0	1	0	0	0	0	0
CIDRA	86	39	47	38	19	19	3	0	3	1	0	1	0	0	0	0	0
ÁREA DE HUMACAO	354	179	175	135	75	60	18	8	10	0	0	0	0	0	0	1	0
HUMACAO	127	73	54	48	28	20	4	1	3	0	0	0	0	0	0	0	0
LAS PIEDRAS	86	44	42	35	19	16	4	3	1	0	0	0	0	0	0	0	0
MAUNABO	21	9	12	10	6	4	2	2	0	0	0	0	0	0	0	1	0
NAGUABO	47	22	25	16	8	8	3	0	3	0	0	0	0	0	0	0	0
YABUCA	73	31	42	26	14	12	5	2	3	0	0	0	0	0	0	0	0
REGIÓN MAYAGÜEZ	557	283	274	235	130	105	45	17	28	2	1	1	0	0	0	0	0
ÁREA DE MAYAGÜEZ	391	195	196	169	96	73	27	11	16	2	1	1	0	0	0	0	0
AÑASCO	55	26	29	35	20	15	4	3	1	1	0	1	0	0	0	0	0
CABO ROJO	120	66	54	47	32	15	5	0	5	0	0	0	0	0	0	0	0
HORMIGUEROS	26	8	18	15	9	6	6	1	5	0	0	0	0	0	0	0	0
LAS MARIAS	7	6	1	8	4	4	0	0	0	0	0	0	0	0	0	0	0
MARICAO	7	4	3	2	1	1	1	1	0	0	0	0	0	0	0	0	0
MAYAGÜEZ	143	69	74	53	26	27	10	5	5	1	1	0	0	0	0	0	0
RINCÓN	33	16	17	9	4	5	1	1	0	0	0	0	0	0	0	0	0
ÁREA DE SAN GERMÁN	166	88	78	66	34	32	18	6	12	0	0	0	0	0	0	0	0
LAJAS	48	21	27	16	6	10	4	2	2	0	0	0	0	0	0	0	0
SABANA GRANDE	49	25	24	24	10	14	3	0	3	0	0	0	0	0	0	0	0
SAN GERMÁN	69	42	27	26	18	8	11	4	7	0	0	0	0	0	0	0	0
SUB REGIÓN AGUADILLA	455	218	237	212	107	105	36	15	21	0	0	0	0	0	0	0	0

Tabla 31 - NACIMIENTOS VIVOS POR SEXO, MUNICIPIO DE RESIDENCIA Y EOAD DE LA MADRE
Table 31 - LIVE BIRTHS BY SEX, MOTHER'S RESIDENCE AND MOTHER'S AGE
PUERTO RICO, 2003

MUNICIPIO DE RESIDENCIA MOTHER'S RESIDENCE	30-34			35-39			40-44			45-49			50-54		NO ESPECIF. - UNKNOWN		
	TOTAL	HOMBRES MALES	MUJERES FEMALES	TOTAL	HOMBRES MALES	MUJERES FEMALES	TOTAL	HOMBRES MALES	MUJERES FEMALES	TOTAL	HOMBRES MALES	MUJERES FEMALES	TOTAL	MUJERES FEMALES	TOTAL	HOMBRES MALES	MUJERES FEMALES
AGUADA	65	29	36	32	12	20	5	1	4	0	0	0	0	0	0	0	0
AGUADILLA	135	69	66	62	32	30	9	7	2	0	0	0	0	0	0	0	0
ISABELA	94	45	49	48	25	23	8	4	4	0	0	0	0	0	0	0	0
MOCA	81	40	41	34	18	16	7	1	6	0	0	0	0	0	0	0	0
SAN SEBASTIÁN	80	35	45	36	20	16	7	2	5	0	0	0	0	0	0	0	0
REGIÓN PONCE	1,105	567	538	443	221	222	87	42	45	4	3	1	1	1	0	1	1
ÁREA DE GUAYAMA	209	108	101	83	42	41	12	4	8	0	0	0	0	0	0	1	1
ARROYO	34	14	20	13	2	11	2	0	2	0	0	0	0	0	0	0	0
GUAYAMA	86	52	34	32	16	16	6	2	4	0	0	0	0	0	0	0	1
PATILLAS	39	21	18	23	15	8	2	1	1	0	0	0	0	0	0	0	0
SALINAS	50	21	29	15	9	6	2	1	1	0	0	0	0	0	0	1	0
ÁREA DE PONCE	697	361	336	271	131	140	56	28	28	2	2	0	0	0	0	0	0
ADJUNTAS	29	14	15	8	5	3	5	4	1	0	0	0	0	0	0	0	0
COAMO	64	38	26	26	15	11	5	3	2	1	1	0	0	0	0	0	0
JAYUYA	26	12	14	9	2	7	2	1	1	0	0	0	0	0	0	0	0
JUANA DÍAZ	98	50	48	43	23	20	8	4	4	0	0	0	0	0	0	0	0
PONCE	367	186	181	154	72	82	29	12	17	1	1	0	0	0	0	0	0
SANTA ISABEL	64	35	29	13	6	8	1	1	0	0	0	0	0	0	0	0	0
VILLALBA	49	26	23	18	9	9	6	3	3	0	0	0	0	0	0	0	0
ÁREA DE YAUCO	199	98	101	89	48	41	19	10	9	2	1	1	1	1	0	0	0
GUÁNICA	31	21	10	11	8	3	3	1	2	0	0	0	0	0	0	0	0
GUAYANILLA	33	13	20	29	16	13	4	3	1	0	0	0	0	0	0	0	0
PEÑUELAS	58	31	27	16	10	6	2	1	1	1	0	1	1	1	0	0	0
YAUCO	77	33	44	33	14	19	10	5	5	1	1	0	0	0	0	0	0
REGIÓN METROPOLITANA	2,018	1,068	950	946	485	461	187	91	96	7	6	1	0	0	0	2	4
ÁREA DE CAROLINA	719	400	319	349	161	188	64	38	26	2	2	0	0	0	0	1	1
CANÓVANAS	95	59	36	44	15	29	7	4	3	0	0	0	0	0	0	1	0
CAROLINA	413	232	181	203	101	102	39	24	15	1	1	0	0	0	0	0	0
LOÍZA	42	25	17	18	9	9	2	1	1	0	0	0	0	0	0	0	1
TRUJILLO ALTO	169	84	85	84	36	48	16	9	7	1	1	0	0	0	0	0	0
ÁREA DE SAN JUAN	1,299	668	631	597	324	273	123	53	70	5	4	1	0	0	0	1	3
GUAYNABO	289	131	158	132	78	54	34	14	20	1	1	0	0	0	0	0	0
SAN JUAN	1,010	537	473	465	246	219	89	39	50	4	3	1	0	0	0	1	3
SUB REGIÓN FAJARDO	303	183	120	89	51	38	22	6	16	2	1	1	0	0	0	0	0
CEIBA	37	22	15	17	9	8	3	0	3	0	0	0	0	0	0	0	0
CULEBRA	4	2	2	0	0	0	1	0	1	0	0	0	0	0	0	0	0
FAJARDO	88	55	33	23	15	8	9	4	5	1	0	1	0	0	0	0	0
LUQUILLO	27	15	12	15	6	10	2	0	2	0	0	0	0	0	0	0	0
RÍO GRANDE	134	83	51	27	17	10	6	2	4	0	0	0	0	0	0	0	0
VIEQUES	13	6	7	7	5	2	1	0	1	1	1	0	0	0	0	0	0
P R NO ESPECIFICADO	0	0	0	0	0	0	0	0	0	0	0	0	0	0	0	0	0
NO RESIDENTE	35	17	18	18	11	7	2	1	1	0	0	0	0	0	0	0	0
ISLAS VÍRGENES	4	2	2	1	1	0	1	0	0	0	0	0	0	0	0	0	0
REPÚBLICA DOMINICANA	1	1	0	1	1	0	0	0	0	0	0	0	0	0	0	0	0
OTROS PAÍSES	30	14	16	16	9	7	1	0	1	0	0	0	0	0	0	0	0
DESCONOCIDOS	0	0	0	0	0	0	0	0	0	0	0	0	0	0	0	3	3

FUENTE: DEPARTAMENTO DE SALUD, SECRETARÍA AUXILIAR DE PLANIFICACIÓN Y DESARROLLO, DIVISIÓN DE ANÁLISIS ESTADÍSTICO, SAN JUAN, PUERTO RICO
SOURCE: DEPARTMENT OF HEALTH, AUXILIARY SECRETARIAT FOR PLANNING AND DEVELOPMENT, DIVISION OF STATISTICAL ANALYSIS, SAN JUAN, PUERTO RICO

Tabla 32 - NACIMIENTOS VIVOS POR MUNICIPIO DE RESIDENCIA DE LA MADRE (MUY BAJO PESO, BAJO PESO, MADRES ADOLESCENTES, MADRES SOLTERAS Y CUIDADO PRENATAL)
 Table 32 - LIVE BIRTHS BY MUNICIPALITY OF MOTHER'S RESIDENCE (VERY LOW WEIGHT, LOW WEIGHT, TEENAGE MOTHERS, UNMARRIED MOTHERS AND PRENATAL CARE)
 PUERTO RICO, 2003

MUNICIPIO DE RESIDENCIA	TOTAL NAC. VIVOS	MUY BAJO PESO <1,500 GR O <3LB 5OZ		BAJO PESO <2,500 GR O <5LB 9OZ		MADRES ADOLESCENTES 10 A 19 AÑOS		MADRES SOLTERAS Y/O CONSENSUAL		CUIDADO PRENATAL PRIMER TRIMESTRE	
		NÚMERO	POR CIENTO	NÚMERO	POR CIENTO	NÚMERO	POR CIENTO	NÚMERO	POR CIENTO	NÚMERO	POR CIENTO
TOTAL	50,803	716	1.4	5,839	11.5	8,999	17.7	27,016	53.2	41,728	82.1
REGIÓN ARECIBO	6,287	78	1.2	704	11.2	1,245	19.8	2,967	47.2	5,407	86.0
AREA DE ARECIBO	3,370	40	1.2	418	12.4	619	18.4	1,396	41.4	2,930	86.9
ARECIBO	1,179	17	1.4	142	12.0	232	19.7	549	46.6	1,007	85.4
CAMUY	426	3	0.7	53	12.4	64	15.0	136	31.9	376	88.3
HATILLO	481	3	0.6	53	11.0	75	15.6	177	36.8	415	86.3
LARES	459	5	1.1	73	15.9	94	20.5	208	45.3	396	86.3
QUEBRADILLAS	407	7	1.7	56	13.8	65	16.0	133	32.7	362	88.9
UTUADO	418	5	1.2	41	9.8	89	21.3	193	46.2	374	89.5
AREA DE MANATÍ	2,917	38	1.3	286	9.8	626	21.5	1,571	53.9	2,477	84.9
BARCELONETA	320	6	1.9	29	9.1	51	15.9	151	47.2	274	85.6
CIALES	297	5	1.7	29	9.8	79	26.6	170	57.2	255	85.9
FLORIDA	195	1	0.5	17	8.7	33	16.9	73	37.4	147	75.4
MANATÍ	671	12	1.8	67	10.0	144	21.5	354	52.8	558	83.2
MOROVIS	466	7	1.5	53	11.4	97	20.8	260	55.8	429	92.1
VEGA BAJA	968	7	0.7	91	9.4	222	22.9	563	58.2	814	84.1
REGIÓN BAYAMÓN	8,570	120	1.4	886	10.3	1,438	16.8	4,810	56.1	7,170	83.7
AREA BARRANQUITAS	1,974	27	1.4	209	10.6	399	20.2	1,221	61.9	1,657	83.9
BARRANQUITAS	441	6	1.4	43	9.8	98	22.2	299	67.8	383	86.8
COMERIO	277	5	1.8	40	14.4	59	21.3	175	63.2	227	81.9
COROZAL	511	8	1.6	54	10.6	83	16.2	301	58.9	443	86.7
NARANJITO	422	3	0.7	38	9.0	67	15.9	236	55.9	373	88.4
OROCOVIS	323	5	1.5	34	10.5	92	28.5	210	65.0	231	71.5
AREA DE BAYAMÓN	4,349	77	1.8	457	10.5	639	14.7	2,283	52.5	3,711	85.3
BAYAMÓN	2,933	47	1.6	305	10.4	429	14.6	1,594	54.3	2,534	86.4
TOA ALTA	874	20	2.3	96	11.0	106	12.1	382	43.7	773	88.4
VEGA ALTA	542	10	1.8	56	10.3	104	19.2	307	56.6	404	74.5
AREA DE CATAÑO	2,247	16	0.7	220	9.8	400	17.8	1,306	58.1	1,802	80.2
CATAÑO	419	6	1.4	50	11.9	91	21.7	311	74.2	318	75.9
DORADO	575	3	0.5	51	8.9	82	14.3	272	47.3	444	77.2
TOA BAJA	1,253	7	0.6	119	9.5	227	18.1	723	57.7	1,040	83.0
REGIÓN CAGUAS	8,093	97	1.2	961	11.9	1,471	18.2	4,419	54.6	6,648	82.1
AREA DE CAGUAS	4,006	52	1.3	497	12.4	693	17.3	2,054	51.3	3,359	83.8
AGUAS BUENAS	410	1	0.2	39	9.5	75	18.3	216	52.7	345	84.1
CAGUAS	1,975	29	1.5	249	12.6	339	17.2	1,067	54.0	1,683	85.2
GURABO	548	8	1.5	81	14.8	94	17.2	241	44.0	460	83.9

Tabla 32 - NACIMIENTOS VIVOS POR MUNICIPIO DE RESIDENCIA DE LA MADRE (MUY BAJO PESO, BAJO PESO, MADRES ADOLESCENTES, MADRES SOLTERAS Y CUIDADO PRENATAL)
 Table 32 - LIVE BIRTHS BY MUNICIPALITY OF MOTHER'S RESIDENCE (VERY LOW WEIGHT, LOW WEIGHT, TEENAGE MOTHERS, UNMARRIED MOTHERS AND PRENATAL CARE)
 PUERTO RICO, 2003

MUNICIPIO DE RESIDENCIA	TOTAL NAC. VIVOS	MUY BAJO PESO <1,500 GR O <3LB 5OZ		BAJO PESO <2,500 GR O <5LB 9OZ		MADRES ADOLESCENTES 10 A 19 AÑOS		MADRES SOLTERAS Y/O CONSENSUAL		CUIDADO PRENATAL PRIMER TRIMESTRE	
		NÚMERO	POR CIENTO	NÚMERO	POR CIENTO	NÚMERO	POR CIENTO	NÚMERO	POR CIENTO	NÚMERO	POR CIENTO
JUNCOS	557	7	1.3	54	9.7	95	17.1	256	46.0	421	75.6
SAN LORENZO	516	7	1.4	74	14.3	90	17.4	274	53.1	450	87.2
AREA DE CAYEY	1,619	15	0.9	187	11.6	326	20.1	975	60.2	1,288	79.6
AIBONITO	415	2	0.5	51	12.3	93	22.4	266	64.1	317	76.4
CAYEY	626	4	0.6	56	8.9	132	21.1	396	63.3	477	76.2
CIDRA	578	9	1.6	80	13.8	101	17.5	313	54.2	494	85.5
AREA DE HUMACAO	2,468	30	1.2	277	11.2	452	18.3	1,390	56.3	2,001	81.1
HUMACAO	825	10	1.2	105	12.7	136	16.5	476	57.7	683	82.8
LAS PIEDRAS	565	6	1.1	61	10.8	94	16.6	282	49.9	471	83.4
MAUNABO	159	4	2.5	16	10.1	39	24.5	115	72.3	113	71.1
NAGUABO	365	0	0.0	29	7.9	72	19.7	189	51.8	298	81.6
YABUCOA	554	10	1.8	66	11.9	111	20.0	328	59.2	436	78.7
REGIÓN MAYAGÜEZ	3,518	59	1.7	471	13.4	563	16.0	1,635	46.5	2,945	83.7
AREA DE MAYAGÜEZ	2,466	38	1.5	330	13.4	395	16.0	1,128	45.7	2,050	83.1
AÑASCO	348	3	0.9	50	14.4	55	15.8	154	44.3	289	83.0
CABO ROJO	549	8	1.5	63	11.5	73	13.3	220	40.1	472	86.0
HORMIGUEROS	180	3	1.7	22	12.2	15	8.3	78	43.3	158	87.8
LAS MARIAS	114	1	0.9	16	14.0	28	24.6	42	36.8	97	85.1
MARICAO	74	0	0.0	13	17.6	19	25.7	37	50.0	61	82.4
MAYAGUEZ	1,007	19	1.9	133	13.2	176	17.5	510	50.6	800	79.4
RINCÓN	194	4	2.1	33	17.0	29	14.9	87	44.8	173	89.2
AREA DE SAN GERMAN	1,052	21	2.0	141	13.4	168	16.0	507	48.2	895	85.1
LAJAS	283	7	2.5	35	12.4	39	13.8	145	51.2	232	82.0
SABANA GRANDE	334	7	2.1	48	14.4	50	15.0	153	45.8	289	86.5
SAN GERMAN	435	7	1.6	58	13.3	79	18.2	209	48.0	374	86.0
SUBREGIÓN AGUADILLA	2,998	30	1.0	303	10.1	468	15.6	1,098	36.6	2,616	87.3
AGUADA	474	7	1.5	36	7.6	71	15.0	189	39.9	418	88.2
AGUADILLA	814	11	1.4	92	11.3	136	16.7	308	37.8	714	87.7
ISABELA	582	6	1.0	54	9.3	81	13.9	209	35.9	494	84.9
MOCA	555	4	0.7	56	10.1	74	13.3	173	31.2	495	89.2
SAN SEBASTIAN	573	2	0.3	65	11.3	106	18.5	219	38.2	495	86.4
REGIÓN PONCE	8,219	125	1.5	993	12.1	1,682	20.5	4,692	57.1	6,646	80.9
AREA DE GUAYAMA	1,675	25	1.5	180	10.7	397	23.7	1,041	62.1	1,368	81.7
ARROYO	292	5	1.7	31	10.6	71	24.3	184	63.0	236	80.8
GUAYAMA	678	9	1.3	68	10.0	152	22.4	413	60.9	568	83.8
PATILLAS	270	5	1.9	36	13.3	61	22.6	152	56.3	234	86.7

Tabla 32 - NACIMIENTOS VIVOS POR MUNICIPIO DE RESIDENCIA DE LA MADRE (MUY BAJO PESO, BAJO PESO, MADRES ADOLESCENTES, MADRES SOLTERAS Y CUIDADO PRENATAL)
 Table 32 - LIVE BIRTHS BY MUNICIPALITY OF MOTHER'S RESIDENCE (VERY LOW WEIGHT, LOW WEIGHT, TEENAGE MOTHERS, UNMARRIED MOTHERS AND PRENATAL CARE)
 PUERTO RICO, 2003

MUNICIPIO DE RESIDENCIA	TOTAL NAC. VIVOS	MUY BAJO PESO <1,500 GR O <3LB 5OZ		BAJO PESO <2,500 GR O <5LB 9OZ		MADRES ADOLESCENTES 10 A 19 AÑOS		MADRES SOLTERAS Y/O CONSENSUAL		CUIDADO PRENATAL PRIMER TRIMESTRE	
		NÚMERO	POR CIENTO	NÚMERO	POR CIENTO	NÚMERO	POR CIENTO	NÚMERO	POR CIENTO	NÚMERO	POR CIENTO
SALINAS	435	6	1.4	45	10.3	113	26.0	292	67.1	330	75.9
ÁREA DE PONCE	4,959	69	1.4	612	12.3	998	20.1	2,810	56.7	3,995	80.6
ADJUNTAS	212	4	1.9	36	17.0	49	23.1	113	53.3	177	83.5
COAMO	505	4	0.8	55	10.9	116	23.0	285	56.4	422	83.6
JAYUYA	244	3	1.2	26	10.7	73	29.9	135	55.3	205	84.0
JUANA DÍAZ	709	8	1.1	95	13.4	130	18.3	402	56.7	584	82.4
PONCE	2,529	42	1.7	329	13.0	467	18.5	1,450	57.3	2,023	80.0
SANTA ISABEL	398	1	0.3	36	9.0	75	18.8	226	56.8	289	72.6
VILLALBA	362	7	1.9	35	9.7	88	24.3	199	55.0	295	81.5
ÁREA DE YAUCO	1,585	31	2.0	201	12.7	287	18.1	841	53.1	1,283	80.9
GUÁNICA	299	6	2.0	43	14.4	46	15.4	165	55.2	251	83.9
GUAYANILLA	320	5	1.6	31	9.7	58	18.1	175	54.7	236	73.8
PEÑUELAS	385	9	2.3	49	12.7	79	20.5	210	54.5	321	83.4
YAUCO	581	11	1.9	78	13.4	104	17.9	291	50.1	475	81.8
REGIÓN METROPOLITANA	11,052	174	1.6	1,277	11.6	1,759	15.9	6,369	57.6	8,826	79.9
ÁREA DE CAROLINA	4,339	73	1.7	503	11.6	680	15.7	2,383	54.9	3,374	77.8
CANÓVANAS	697	21	3.0	84	12.1	144	20.7	402	57.7	525	75.3
CAROLINA	2,305	35	1.5	260	11.3	309	13.4	1,263	54.8	1,789	77.6
LOIZA	366	9	2.5	61	16.7	100	27.3	257	70.2	245	66.9
TRUJILLO ALTO	971	8	0.8	98	10.1	127	13.1	461	47.5	815	83.9
ÁREA DE SAN JUAN	6,713	101	1.5	774	11.5	1,079	16.1	3,986	59.4	5,452	81.2
GUAYNABO	1,221	23	1.9	123	10.1	168	13.8	569	46.6	1,071	87.7
SAN JUAN	5,492	78	1.4	651	11.9	911	16.6	3,417	62.2	4,381	79.8
SUBREGIÓN FAJARDO	1,957	24	1.2	220	11.2	367	18.8	967	49.4	1,386	70.8
CEIBA	239	1	0.4	25	10.5	39	16.3	84	35.1	178	74.5
CULEBRA	23	0	0.0	2	8.7	5	21.7	12	52.2	17	73.9
FAJARDO	528	6	1.1	63	11.9	99	18.8	271	51.3	358	67.8
LUQUILLO	290	4	1.4	31	10.7	67	23.1	157	54.1	199	68.6
RÍO GRANDE	753	11	1.5	88	11.7	128	17.0	351	46.6	547	72.6
VIEQUES	124	2	1.6	11	8.9	29	23.4	92	74.2	87	70.2
NO RESIDENTE	103	5	4.9	20	19.4	6	5.8	53	51.5	78	75.7
DESCONOCIDO	6	4	66.7	4	66.7	0	0.0	6	100.0	6	100.0

FUENTE: DEPARTAMENTO DE SALUD, SECRETARÍA AUXILIAR DE PLANIFICACIÓN Y DESARROLLO, DIVISIÓN DE ANÁLISIS ESTADÍSTICO, SAN JUAN, PUERTO RICO
 SOURCE: DEPARTMENT OF HEALTH, AUXILIARY SECRETARIAT FOR PLANNING AND DEVELOPMENT, DIVISION OF STATISTICAL ANALYSIS, SAN JUAN, PUERTO RICO

Tabla 33 - NACIMIENTOS VIVOS POR REGIÓN DE RESIDENCIA DE LA MADRE Y TIPO DE HOSPITAL (MUY BAJO PESO, BAJO PESO, MADRES ADOLESCENTES, MADRES SOLTERAS Y CUIDADO PRENATAL)
 Table 33 - LIVE BIRTH BY REGION OF MOTHER'S RESIDENCE AND TYPE OF MEDICAL FACILITY (VERY LOW WEIGHT, LOW WEIGHT, TEENAGE MOTHERS, UNMARRIED MOTHERS AND PRENATAL CARE)
 PUERTO RICO, 2003

MUNICIPIO RESIDENCIA	TOTAL NAC. VIVOS	MUY BAJO PESO <1,500 GR O <3 LB 5OZ		BAJO PESO <2,500 GR O <5 LB 9OZ		MADRES ADOLESCENTES 10 A 19 AÑOS		MADRES SOLTERAS Y/O CONSENSUAL		CUIDADO PRENATAL PRIMER TRIMESTRE	
		NÚMERO	POR CIENTO	NÚMERO	POR CIENTO	NÚMERO	POR CIENTO	NÚMERO	POR CIENTO	NÚMERO	POR CIENTO
TOTAL	50,803	716	1.4	5,839	11.5	8,999	17.7	27,016	53.2	41,728	82.1
ARECIBO	6,287	78	1.2	704	11.2	1,245	19.8	2,967	47.2	5,407	86.0
BAYAMÓN	8,570	120	1.4	886	10.3	1,438	16.8	4,810	56.1	7,170	83.7
CAGUAS	8,093	97	1.2	961	11.9	1,471	18.2	4,419	54.6	6,648	82.1
MAYAGÜEZ	3,518	59	1.7	471	13.4	563	16.0	1,635	46.5	2,945	83.7
AGUADILLA	2,998	30	1.0	303	10.1	468	15.6	1,098	36.6	2,616	87.3
PONCE	8,219	125	1.5	993	12.1	1,682	20.5	4,692	57.1	6,646	80.9
METROPOLITANA	11,052	174	1.6	1,277	11.6	1,759	15.9	6,369	57.6	8,826	79.9
FAJARDO	1,957	24	1.2	220	11.2	367	18.8	967	49.4	1,386	70.8
NO RESIDENTE	103	5	4.9	20	19.4	6	5.8	53	51.5	78	75.7
DESCONOCIDO	6	4	66.7	4	66.7	0	0.0	6	100.0	6	100.0
HOSPITAL PÚBLICO	14,819	395	2.7	2,320	15.7	3,317	22.4	9,162	61.8	11,114	75.0
ARECIBO	2,961	53	1.8	457	15.4	657	22.2	1,489	50.3	2,509	84.7
BAYAMÓN	1,090	71	6.5	252	23.1	257	23.6	764	70.1	853	78.3
CAGUAS	736	38	5.2	192	26.1	190	25.8	514	69.8	502	68.2
MAYAGÜEZ	1,330	26	2.0	197	14.8	219	16.5	673	50.6	1,107	83.2
AGUADILLA	1,258	26	2.1	159	12.6	274	21.8	579	46.0	1,061	84.3
PONCE	2,565	50	1.9	327	12.7	559	21.8	1,567	61.1	2,072	80.8
METROPOLITANA	3,468	109	3.1	569	16.4	835	24.1	2,765	79.7	2,120	61.1
FAJARDO	1,380	15	1.1	156	11.3	324	23.5	795	57.6	865	62.7
NO RESIDENTE	27	4	14.8	8	29.6	2	7.4	12	44.4	21	77.8
DESCONOCIDO	4	3	75.0	3	75.0	0	0.0	4	100.0	4	100.0
HOSPITAL PRIVADO	35,903	315	0.9	3,501	9.8	5,673	15.8	17,802	49.6	30,568	85.1
ARECIBO	3,322	24	0.7	246	7.4	587	17.7	1,476	44.4	2,895	87.1
BAYAMÓN	7,469	48	0.6	631	8.4	1,180	15.8	4,039	54.1	6,309	84.5
CAGUAS	7,344	58	0.8	768	10.5	1,280	17.4	3,897	53.1	6,138	83.6
MAYAGÜEZ	2,184	33	1.5	273	12.5	343	15.7	959	43.9	1,836	84.1
AGUADILLA	1,738	4	0.2	143	8.2	194	11.2	518	29.8	1,554	89.4
PONCE	5,645	74	1.3	662	11.7	1,121	19.9	3,120	55.3	4,573	81.0
METROPOLITANA	7,550	63	0.8	701	9.3	921	12.2	3,581	47.4	6,685	88.5
FAJARDO	573	9	1.6	64	11.2	43	7.5	169	29.5	519	90.6
NO RESIDENTE	76	1	1.3	12	15.8	4	5.3	41	53.9	57	75.0
DESCONOCIDO	2	1	50.0	1	50.0	0	0.0	2	100.0	2	100.0
OTROS LUGARES	81	6	7.4	18	22.2	9	11.1	52	64.2	46	56.8

FUENTE: DEPARTAMENTO DE SALUD, SECRETARÍA AUXILIAR DE PLANIFICACIÓN Y DESARROLLO, DIVISIÓN DE ANÁLISIS ESTADÍSTICO, SAN JUAN, PUERTO RICO

SOURCE: DEPARTMENT OF HEALTH, AUXILIARY SECRETARIAT FOR PLANNING AND DEVELOPMENT, DIVISION OF STATISTICAL ANALYSIS, SAN JUAN, PUERTO RICO

Mapa 5 - POR CIENTO DE NACIMIENTOS A MADRES ADOLESCENTES (< 20 años)
Map 5 - BIRTHS PERCENTAGE OF ADOLESCENT MOTHERS (< 20 YEARS)
PUERTO RICO, 2003

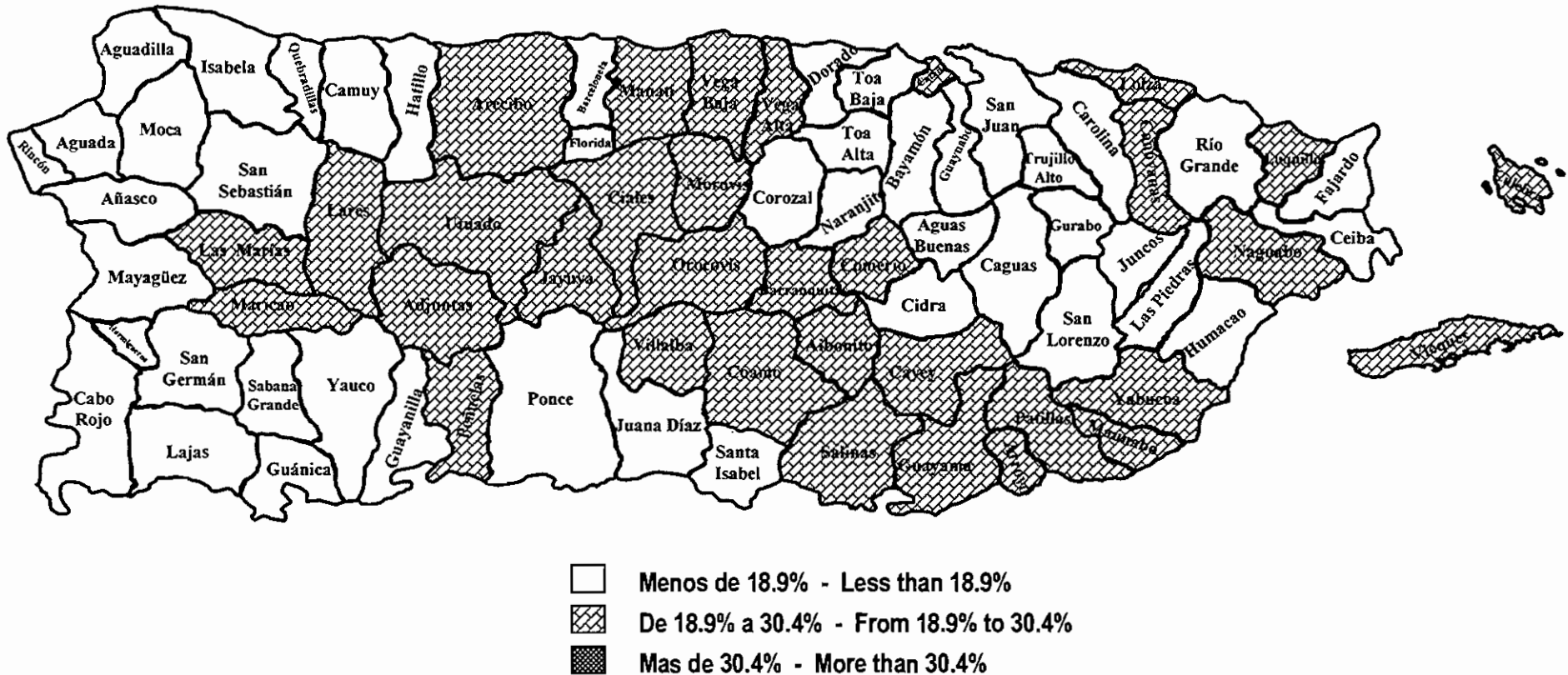

FUENTE: DEPARTAMENTO DE SALUD, SECRETARÍA AUXILIAR DE PLANIFICACIÓN Y DESARROLLO, DIVISIÓN DE ANÁLISIS ESTADÍSTICO, SAN JUAN, PUERTO RICO
 SOURCE: DEPARTMENT OF HEALTH, AUXILIARY SECRETARIAT FOR PLANNING AND DEVELOPMENT, DIVISION OF STATISTICAL ANALYSIS, SAN JUAN, PUERTO RICO

Tabla 34 - NACIMIENTOS VIVOS POR MUNICIPIO DE OCURRENCIA, MUNICIPIO DE RESIDENCIA Y TASA
 Table 34 - LIVE BIRTHS AND RATES BY MUNICIPALITY OF RESIDENCE AND OCCURRENCE
 PUERTO RICO, 2003

MUNICIPIO MUNICIPALITY	OCURRENCIA OCCURRENCE		RESIDENCIA RESIDENCE	
	NÚMERO NUMBER	TASA RATE	NÚMERO NUMBER	TASA RATE
TOTAL	50,803	13.1	50,803	13.1
REGIÓN ARECIBO	5,871	12.3	6,287	13.2
ÁREA DE ARECIBO	2,645	9.5	3,370	12.1
ARECIBO	2,643	26.0	1,179	11.6
CAMUY	0	0.0	426	11.5
HATILLO	0	0.0	481	11.8
LARES	0	0.0	459	12.8
QUEBRADILLAS	0	0.0	407	15.3
UTUADO	2	0.1	418	11.9
ÁREA DE MANATÍ	3,228	16.3	2,917	14.7
BARCELONETA	0	0.0	320	14.1
CIALES	1	0.0	297	14.7
FLORIDA	0	0.0	195	14.5
MANATÍ	3,067	64.8	671	14.2
MOROVIS	3	0.1	466	14.9
VEGA BAJA	155	2.4	968	15.2
REGIÓN BAYAMÓN	6,219	9.8	8,570	13.5
ÁREA BARRANQUITAS	18	0.1	1,974	13.9
BARRANQUITAS	0	0.0	441	14.8
COMERÍO	4	0.2	277	14.0
COROZAL	6	0.2	511	13.5
NARANJITO	4	0.1	422	14.0
OROCOVIS	4	0.2	323	13.2
ÁREA DE BAYAMÓN	6,191	18.6	4,349	13.1
BAYAMÓN	6,191	27.6	2,933	13.1
TOA ALTA	0	0.0	874	12.5
VEGA ALTA	0	0.0	542	14.0
ÁREA DE CATAÑO	10	0.1	2,247	14.2
CATAÑO	2	0.1	419	14.8
DORADO	3	0.1	575	16.5
TOA BAJA	5	0.1	1,253	13.2
REGIÓN DE CAGUAS	7,536	12.9	8,093	13.9
ÁREA DE CAGUAS	3,607	12.4	4,006	13.7
AGUAS BUENAS	1	0.0	410	13.7
CAGUAS	3,597	25.3	1,975	13.9
GURABO	2	0.1	548	14.0
JUNCOS	2	0.1	557	14.6
SAN LORENZO	5	0.1	516	12.1
ÁREA DE CAYEY	1,775	14.9	1,619	13.6
AIBONITO	1,109	41.3	415	15.5
CAYEY	665	14.0	626	13.2
CIDRA	1	0.0	578	12.9
ÁREA DE HUMACAO	2,154	12.5	2,468	14.3
HUMACAO	2,152	35.9	825	13.8
LAS PIEDRAS	0	0.0	565	15.5
MAUNABO	0	0.0	159	12.4
NAGUABO	1	0.0	365	15.2
YABUCOA	1	0.0	554	13.9
REGIÓN MAYAGÜEZ	4,204	13.2	3,518	11.1
ÁREA DE MAYAGÜEZ	3,083	13.6	2,466	10.9
AÑASCO	2	0.1	348	11.9
CABO ROJO	0	0.0	549	11.1
HORMIGUEROS	0	0.0	180	10.6
LAS MARIAS	0	0.0	114	9.9
MARICAO	2	0.3	74	11.4
MAYAGÜEZ	3,078	31.6	1,007	10.4

Tabla 34 - NACIMIENTOS VIVOS POR MUNICIPIO DE OCURRENCIA, MUNICIPIO DE RESIDENCIA Y TASA
 Table 34 - LIVE BIRTHS AND RATES BY MUNICIPALITY OF RESIDENCE AND OCCURRENCE
 PUERTO RICO, 2003

MUNICIPIO MUNICIPALITY	OCURRENCIA OCCURRENCE		RESIDENCIA RESIDENCE	
	NÚMERO NUMBER	TASA RATE	NÚMERO NUMBER	TASA RATE
RINCÓN	1	0.1	194	12.5
ÁREA DE SAN GERMÁN	1,121	12.2	1,052	11.5
LAJAS	0	0.0	283	10.4
SABANA GRANDE	0	0.0	334	12.5
SAN GERMÁN	1,121	29.8	435	11.6
SUB REGIÓN AGUADILLA	2,164	8.9	2,998	12.3
AGUADA	1	0.0	474	10.8
AGUADILLA	858	13.0	814	12.3
ISABELA	2	0.0	582	12.7
MOCA	1,303	31.3	555	13.3
SAN SEBASTIÁN	0	0.0	573	12.5
REGIÓN PONCE	8,258	13.7	8,219	13.7
ÁREA DE GUAYAMA	1,467	12.7	1,675	14.4
ARROYO	28	1.5	292	15.3
GUAYAMA	1,436	32.0	678	15.1
PATILLAS	2	0.1	270	13.4
SALINAS	1	0.0	435	13.7
ÁREA DE PONCE	5,977	16.4	4,959	13.6
ADJUNTAS	1	0.1	212	11.2
COAMO	2	0.1	505	13.1
JAYUYA	2	0.1	244	13.7
JUANA DÍAZ	0	0.0	709	13.7
PONCE	5,968	32.3	2,529	13.7
SANTA ISABEL	3	0.1	398	17.9
VILLALBA	1	0.0	362	12.4
ÁREA DE YAUCO	814	6.7	1,585	13.1
GUÁNICA	0	0.0	299	13.4
GUAYANILLA	0	0.0	320	13.7
PEÑUELAS	3	0.1	385	13.8
YAUCO	811	17.1	581	12.2
REGIÓN METROPOLITANA	15,394	17.5	11,052	12.6
ÁREA DE CAROLINA	1,202	3.5	4,339	12.5
CANÓVANAS	3	0.1	697	15.4
CAROLINA	1,196	6.4	2,305	12.3
LOIZA	1	0.0	366	11.0
TRUJILLO ALTO	2	0.0	971	12.2
ÁREA DE SAN JUAN	14,192	26.6	6,713	12.6
GUAYNABO	3	0.0	1,221	12.0
SAN JUAN	14,189	32.9	5,492	12.7
SUB REGIÓN FAJARDO	1,157	7.9	1,957	13.4
CEIBA	153	8.4	239	13.2
CULEBRA	0	0.0	23	11.7
FAJARDO	932	22.3	528	12.6
LUQUILLO	0	0.0	290	14.3
RÍO GRANDE	2	0.0	753	13.9
VIEQUES	70	7.6	124	13.4
P R NO ESPECIFICADO	0	0.0	0	0.0
NO RESIDENTE	0	0.0	103	0.0
DESCONOCIDOS	0	0.0	6	0.0

FUENTE: DEPARTAMENTO DE SALUD, SECRETARÍA AUXILIAR DE PLANIFICACIÓN Y DESARROLLO, DIVISIÓN DE ANÁLISIS ESTADÍSTICO, SAN JUAN, PUERTO RICO
 SOURCE: DEPARTMENT OF HEALTH, AUXILIARY SECRETARIAT FOR PLANNING AND DEVELOPMENT, DIVISION OF STATISTICAL ANALYSIS, SAN JUAN, PUERTO RICO

Tabla 35 - NACIMIENTOS CON PESO DE 5 LB. 8 OZ. O MENOS Y SIN CUIDADO PRENATAL POR MUNICIPIO DE RESIDENCIA
Table 35 - BIRTHS WITH WEIGHT 5 POUNDS 8 OUNCES OR LESS AND WITHOUT PRENATAL CARE BY MUNICIPALITY OF RESIDENCE
PUERTO RICO, 2003

MUNICIPIO MUNICIPALITY	PESO DE 5 LB. 8 OZ. O MENOS WEIGHT 5 POUNDS 8 OUNCES OR LESS					TOTAL SIN CUIDADO PRENATAL WITHOUT PRENATAL CARE	
	TOTAL	NÚMERO NUMBER	POR CIENTO PERCENT	SIN CUIDA. 1ER TRIM WITHOUT CARE 1st QTR	POR CIENTO PERCENT	NÚMERO NUMBER	POR CIENTO PERCENT
TOTAL	50,803	5,839	11.5	1,217	20.8	8,912	17.5
REGIÓN ARECIBO	6,287	704	11.2	138	19.6	860	13.7
ÁREA DE ARECIBO	3,370	418	12.4	72	17.2	429	12.7
ARECIBO	1,179	142	12.0	26	18.3	170	14.4
CAMUY	426	53	12.4	9	17.0	48	11.3
HATILLO	481	53	11.0	8	15.1	65	13.5
LARES	459	73	15.9	11	15.1	61	13.3
QUEBRADILLAS	407	56	13.8	8	14.3	42	10.3
UTUADO	418	41	9.8	10	24.4	43	10.3
ÁREA DE MANATÍ	2,917	286	9.8	66	23.1	431	14.8
BARCELONETA	320	29	9.1	11	37.9	46	14.4
CIALES	297	29	9.8	7	24.1	42	14.1
FLORIDA	195	17	8.7	7	41.2	47	24.1
MANATÍ	671	67	10.0	16	23.9	113	16.8
MOROVIS	466	53	11.4	8	15.1	36	7.7
VEGA BAJA	968	91	9.4	17	18.7	147	15.2
REGIÓN BAYAMÓN	8,570	886	10.3	170	19.2	1,364	15.9
ÁREA BARRANQUITAS	1,974	209	10.6	27	12.9	314	15.9
BARRANQUITAS	441	43	9.8	3	7.0	58	13.2
COMERÍO	277	40	14.4	10	25.0	50	18.1
COROZAL	511	54	10.6	5	9.3	65	12.7
NARANJITO	422	38	9.0	4	10.5	49	11.6
OROCOVIS	323	34	10.5	5	14.7	92	28.5
ÁREA DE BAYAMÓN	4,349	457	10.5	93	20.4	624	14.3
BAYAMÓN	2,933	305	10.4	58	19.0	394	13.4
TOA ALTA	874	96	11.0	17	17.7	93	10.6
VEGA ALTA	542	56	10.3	18	32.1	137	25.3
ÁREA DE CATAÑO	2,247	220	9.8	50	22.7	426	19.0
CATAÑO	419	50	11.9	17	34.0	101	24.1
DORADO	575	51	8.9	12	23.5	121	21.0
TOA BAJA	1,253	119	9.5	21	17.6	204	16.3
REGIÓN DE CAGUAS	8,093	961	11.9	196	20.4	1,429	17.7
ÁREA DE CAGUAS	4,006	497	12.4	96	19.3	642	16.0
AGUAS BUENAS	410	39	9.5	4	10.3	65	15.9
CAGUAS	1,975	249	12.6	54	21.7	290	14.7
GURABO	548	81	14.8	16	19.8	87	15.9
JUNCOS	557	54	9.7	11	20.4	135	24.2
SAN LORENZO	516	74	14.3	11	14.9	65	12.6
ÁREA DE CAYEY	1,619	187	11.6	43	23.0	331	20.4
AIBONITO	415	51	12.3	11	21.6	98	23.6
CAYEY	626	56	8.9	19	33.9	149	23.8
CIDRA	578	80	13.8	13	16.3	84	14.5
ÁREA DE HUMACAO	2,468	277	11.2	57	20.6	456	18.5
HUMACAO	825	105	12.7	19	18.1	136	16.5
LAS PIEDRAS	565	61	10.8	14	23.0	94	16.6
MAUNABO	159	16	10.1	2	12.5	46	28.9
NAGUABO	365	29	7.9	10	34.5	66	18.1
YABUCOA	554	66	11.9	12	18.2	114	20.6
REGIÓN MAYAGÜEZ	3,518	471	13.4	90	19.1	569	16.2
ÁREA DE MAYAGÜEZ	2,466	330	13.4	64	19.4	412	16.7
AÑASCO	348	50	14.4	10	20.0	59	17.0
CABO ROJO	549	63	11.5	12	19.0	76	13.8
HORMIGUEROS	180	22	12.2	1	4.5	22	12.2

Tabla 35 - NACIMIENTOS CON PESO DE 5 LB. 8 OZ. O MENOS Y SIN CUIDADO PRENATAL POR MUNICIPIO DE RESIDENCIA
 Table 35 - BIRTHS WITH WEIGHT 5 POUNDS 8 OUNCES OR LESS AND WITHOUT PRENATAL CARE BY MUNICIPALITY OF RESIDENCE
 PUERTO RICO, 2003

MUNICIPIO MUNICIPALITY	PESO DE 5 LB. 8 OZ. O MENOS WEIGHT 5 POUNDS 8 OUNCES OR LESS				TOTAL SIN CUIDADO PRENATAL WITHOUT PRENATAL CARE		
	TOTAL	NÚMERO NUMBER	POR CIENTO PERCENT	SIN CUIDA. 1ER TRIM WITHOUT CARE 1st QTR	POR CIENTO PERCENT	NÚMERO NUMBER	POR CIENTO PERCENT
LAS MARIAS	114	16	14.0	2	12.5	17	14.9
MARICAO	74	13	17.6	3	23.1	13	17.6
MAYAGÜEZ	1,007	133	13.2	33	24.8	205	20.4
RINCÓN	194	33	17.0	3	9.1	20	10.3
ÁREA DE SAN GERMÁN	1,052	141	13.4	26	18.4	157	14.9
LAJAS	283	35	12.4	10	28.6	51	18.0
SABANA GRANDE	334	48	14.4	5	10.4	45	13.5
SAN GERMÁN	435	58	13.3	11	19.0	61	14.0
SUB REGIÓN AGUADILLA	2,998	303	10.1	37	12.2	376	12.5
AGUADA	474	36	7.6	2	5.6	55	11.6
AGUADILLA	814	92	11.3	18	19.6	99	12.2
ISABELA	582	54	9.3	6	11.1	85	14.6
MOCA	555	56	10.1	3	5.4	59	10.6
SAN SEBASTIÁN	573	65	11.3	8	12.3	78	13.6
REGIÓN PONCE	8,219	993	12.1	206	20.7	1,551	18.9
ÁREA DE GUAYAMA	1,675	180	10.7	49	27.2	301	18.0
ARROYO	292	31	10.6	10	32.3	56	19.2
GUAYAMA	678	68	10.0	17	25.0	106	15.6
PATILLAS	270	36	13.3	11	30.6	35	13.0
SALINAS	435	45	10.3	11	24.4	104	23.9
ÁREA DE PONCE	4,959	612	12.3	125	20.4	956	19.3
ADJUNTAS	212	36	17.0	5	13.9	35	16.5
COAMO	505	55	10.9	11	20.0	80	15.8
JAYUYA	244	26	10.7	5	19.2	38	15.6
JUANA DÍAZ	709	95	13.4	18	18.9	124	17.5
PONCE	2,529	329	13.0	67	20.4	504	19.9
SANTA ISABEL	398	36	9.0	10	27.8	109	27.4
VILLALBA	362	35	9.7	9	25.7	66	18.2
ÁREA DE YAUCO	1,585	201	12.7	32	15.9	294	18.5
GUÁNICA	299	43	14.4	6	14.0	48	16.1
GUAYANILLA	320	31	9.7	8	25.8	82	25.6
PEÑUELAS	385	49	12.7	7	14.3	64	16.6
YAUCO	581	78	13.4	11	14.1	100	17.2
REGIÓN METROPOLITANA	11,052	1,277	11.6	315	24.7	2,176	19.7
ÁREA DE CAROLINA	4,339	503	11.6	124	24.7	946	21.8
CANÓVANAS	697	84	12.1	24	28.6	171	24.5
CAROLINA	2,305	260	11.3	67	25.8	505	21.9
LOÍZA	366	61	16.7	18	29.5	118	32.2
TRUJILLO ALTO	971	98	10.1	15	15.3	152	15.7
ÁREA DE SAN JUAN	6,713	774	11.5	191	24.7	1,230	18.3
GUAYNABO	1,221	123	10.1	24	19.5	146	12.0
SAN JUAN	5,492	651	11.9	167	25.7	1,084	19.7
SUB REGIÓN FAJARDO	1,957	220	11.2	58	26.4	562	28.7
CEIBA	239	25	10.5	7	28.0	61	25.5
CULEBRA	23	2	8.7	0	0.0	6	26.1
FAJARDO	528	63	11.9	18	28.6	170	32.2
LUQUILLO	290	31	10.7	11	35.5	89	30.7
RÍO GRANDE	753	88	11.7	21	23.9	199	26.4
VIEQUES	124	11	8.9	1	9.1	37	29.8
PR NO ESPECIFICADO	0	0	0.0	0	0.0	0	0.0
NO RESIDENTE	103	20	19.4	7	35.0	25	24.3
DESCONOCIDO	6	4	66.7	0	0.0	0	0.0

FUENTE: DEPARTAMENTO DE SALUD, SECRETARÍA AUXILIAR DE PLANIFICACIÓN Y DESARROLLO, DIVISIÓN DE ANÁLISIS ESTADÍSTICO, SAN JUAN, PUERTO RICO

SOURCE: DEPARTMENT OF HEALTH, AUXILIARY SECRETARIAT FOR PLANNING AND DEVELOPMENT, DIVISION OF STATISTICAL ANALYSIS, SAN JUAN, PUERTO RICO

Tabla 36 - NACIMIENTOS VIVOS POR RESIDENCIA DE LA MADRE, LUGAR DE OCURRENCIA Y POR CIENTO DE NACIMIENTOS EN HOSPITALES
 Table 36 - LIVE BIRTHS BY RESIDENCE OF MOTHER, PLACE OF OCCURRENCE AND PERCENTAGE OF BIRTHS IN HOSPITALS
 PUERTO RICO, 2003

MUNICIPIO MUNICIPALITY	TOTAL	LUGAR DE OCURRENCIA - PLACE OF OCCURRENCE							% HOSPITALES % HOSPITALS	
		HOSPITALES - HOSPITALS			HOGAR	EN RUTA	OTROS	NO ESPEC.	TOTAL	PÚBLICOS GOVERNMENT
		GOBIERNO GOVERNMENT	PRIVADO PRIVATE	TOTAL	HOME	ON ROUTE	OTHERS	UNSPEC.		
TOTAL	50,803	14,819	35,903	50,722	58	1	17	5	99.8	29.2
REGIÓN ARECIBO	6,287	2,961	3,322	6,283	3	0	1	0	99.9	47.1
ÁREA DE ARECIBO	3,370	1,782	1,586	3,368	1	0	1	0	99.9	52.9
ARECIBO	1,179	554	623	1,177	1	0	1	0	99.8	47.1
CAMUY	426	196	230	426	0	0	0	0	100	46
HATILLO	481	270	211	481	0	0	0	0	100	56.1
LARES	459	320	139	459	0	0	0	0	100	69.7
QUEBRADILLAS	407	163	244	407	0	0	0	0	100	40.1
UTUADO	418	279	139	418	0	0	0	0	100	66.8
ÁREA DE MANATÍ	2,917	1,179	1,736	2,915	2	0	0	0	99.9	40.5
BARCELONETA	320	162	158	320	0	0	0	0	100	50.6
CIALES	297	129	168	297	0	0	0	0	100	43.4
FLORIDA	195	97	98	195	0	0	0	0	100	49.7
MANATÍ	671	272	398	670	1	0	0	0	99.9	40.6
MOROVIS	466	235	231	466	0	0	0	0	100	50.4
VEGA BAJA	968	284	683	967	1	0	0	0	99.9	29.4
REGIÓN BAYAMÓN	8,570	1,090	7,469	8,559	6	1	4	0	99.9	12.7
ÁREA BARRANQUITAS	1,974	352	1,620	1,972	1	1	0	0	99.9	17.9
BARRANQUITAS	441	57	384	441	0	0	0	0	100	12.9
COMERIO	277	84	193	277	0	0	0	0	100	30.3
COROZAL	511	76	435	511	0	0	0	0	100	14.9
NARANJITO	422	70	352	422	0	0	0	0	100	16.6
OROCOVIS	323	65	256	321	1	1	0	0	99.4	20.3
ÁREA DE BAYAMÓN	4,349	520	3,826	4,346	1	0	2	0	99.9	12
BAYAMÓN	2,933	287	2,643	2,930	1	0	2	0	99.9	9.8
TOA ALTA	874	150	724	874	0	0	0	0	100	17.2
VEGA ALTA	542	83	459	542	0	0	0	0	100	15.3
ÁREA DE CATAÑO	2,247	218	2,023	2,241	4	0	2	0	99.7	9.7
CATAÑO	419	46	371	417	0	0	2	0	99.5	11
DORADO	575	58	515	573	2	0	0	0	99.7	10.1
TOA BAJA	1,253	114	1,137	1,251	2	0	0	0	99.8	9.1
REGIÓN DE CAGUAS	8,093	736	7,344	8,080	10	0	1	2	99.8	9.1
ÁREA DE CAGUAS	4,006	404	3,593	3,997	8	0	1	0	99.8	10.1
AGUAS BUENAS	410	26	384	410	0	0	0	0	100	6.3
CAGUAS	1,975	211	1,760	1,971	4	0	0	0	99.8	10.7
GURABO	548	110	437	547	0	0	1	0	99.8	20.1
JUNCOS	557	29	526	555	2	0	0	0	99.6	5.2

Tabla 36 - NACIMIENTOS VIVOS POR RESIDENCIA DE LA MADRE, LUGAR DE OCURRENCIA Y POR CIENTO DE NACIMIENTOS EN HOSPITALES
 Table 36 - LIVE BIRTHS BY RESIDENCE OF MOTHER, PLACE OF OCCURRENCE AND PERCENTAGE OF BIRTHS IN HOSPITALS
 PUERTO RICO, 2003

MUNICIPIO MUNICIPALITY	TOTAL	LUGAR DE OCURRENCIA - PLACE OF OCCURRENCE							% HOSPITALES % HOSPITALS	
		HOSPITALES - HOSPITALS			HOGAR	EN RUTA	OTROS	NO ESPEC.	TOTAL	PÚBLICOS GOVERNMENT
		GOBIERNO GOVERNMENT	PRIVADO PRIVATE	TOTAL	HOME	ON ROUTE	OTHERS	UNSPEC.		
SAN LORENZO	516	28	486	514	2	0	0	0	99.6	5.5
ÁREA DE CAYEY	1,619	95	1,524	1,619	0	0	0	0	100	5.9
AIBONITO	415	20	395	415	0	0	0	0	100	4.8
CAYEY	626	28	598	626	0	0	0	0	100	4.5
CIDRA	578	47	531	578	0	0	0	0	100	8.1
ÁREA DE HUMACAO	2,468	237	2,227	2,464	2	0	0	2	99.8	9.6
HUMACAO	825	50	774	824	1	0	0	0	99.9	6.1
LAS PIEDRAS	565	38	525	563	0	0	0	2	99.7	6.8
MAUNABO	159	67	92	159	0	0	0	0	100	42.1
NAGUABO	365	44	320	364	1	0	0	0	99.7	12.1
YABUCOA	554	38	516	554	0	0	0	0	100	6.9
REGIÓN MAYAGÜEZ	3,518	1,330	2,184	3,514	3	0	0	1	99.9	37.9
ÁREA DE MAYAGÜEZ	2,466	986	1,477	2,463	2	0	0	1	99.9	40
AÑASCO	348	187	161	348	0	0	0	0	100	53.7
CABO ROJO	549	262	287	549	0	0	0	0	100	47.7
HORMIGUEROS	180	55	125	180	0	0	0	0	100	30.6
LAS MARÍAS	114	43	71	114	0	0	0	0	100	37.7
MARICAO	74	39	33	72	1	0	0	1	97.3	54.2
MAYAGÜEZ	1,007	289	718	1,007	0	0	0	0	100	28.7
RINCÓN	194	111	82	193	1	0	0	0	99.5	57.5
ÁREA DE SAN GERMAN	1,052	344	707	1,051	1	0	0	0	99.9	32.7
LAJAS	283	108	175	283	0	0	0	0	100	38.2
SABANA GRANDE	334	93	241	334	0	0	0	0	100	27.8
SAN GERMAN	435	143	291	434	1	0	0	0	99.8	33
SUBREGIÓN AGUADILLA	2,998	1,258	1,738	2,996	2	0	0	0	99.9	42
AGUADA	474	223	250	473	1	0	0	0	99.8	47.2
AGUADILLA	814	396	418	814	0	0	0	0	100	48.7
ISABELA	582	256	325	581	1	0	0	0	99.8	44.1
MOCA	555	221	334	555	0	0	0	0	100	39.8
SAN SEBASTIAN	573	162	411	573	0	0	0	0	100	28.3
REGIÓN PONCE	8,219	2,565	5,645	8,210	7	0	2	0	99.9	31.2
ÁREA DE GUAYAMA	1,675	943	730	1,673	1	0	1	0	99.9	56.4
ARROYO	292	144	148	292	0	0	0	0	100	49.3
GUAYAMA	678	459	218	677	1	0	0	0	99.9	67.8
PATILLAS	270	177	92	269	0	0	1	0	99.6	65.8
SALINAS	435	163	272	435	0	0	0	0	100	37.5
ÁREA DE PONCE	4,959	734	4,220	4,954	4	0	1	0	99.9	14.8

Tabla 36 - NACIMIENTOS VIVOS POR RESIDENCIA DE LA MADRE, LUGAR DE OCURRENCIA Y POR CIENTO DE NACIMIENTOS EN HOSPITALES
 Table 36 - LIVE BIRTHS BY RESIDENCE OF MOTHER, PLACE OF OCCURRENCE AND PERCENTAGE OF BIRTHS IN HOSPITALS
 PUERTO RICO, 2003

MUNICIPIO MUNICIPALITY	TOTAL	LUGAR DE OCURRENCIA - PLACE OF OCCURRENCE							% HOSPITALES % HOSPITALS	
		HOSPITALES - HOSPITALS			HOGAR	EN RUTA	OTROS	NO ESPEC.	TOTAL	PÚBLICOS GOVERNMENT
		GOBIERNO GOVERNMENT	PRIVADO PRIVATE	TOTAL	HOME	ON ROUTE	OTHERS	UNSPEC.		
ADJUNTAS	212	46	166	212	0	0	0	0	100	21.7
COAMO	505	67	438	505	0	0	0	0	100	13.3
JAYUYA	244	76	167	243	0	0	1	0	99.6	31.3
JUANA DÍAZ	709	61	648	709	0	0	0	0	100	8.6
PONCE	2,529	393	2,133	2,526	3	0	0	0	99.9	15.6
SANTA ISABEL	398	33	364	397	1	0	0	0	99.8	8.3
VILLALBA	362	58	304	362	0	0	0	0	100	16
ÁREA DE YAUCO	1,585	888	695	1,583	2	0	0	0	99.9	56.1
GUANICA	299	203	96	299	0	0	0	0	100	67.9
GUAYANILLA	320	185	135	320	0	0	0	0	100	57.8
PEÑUELAS	385	140	243	383	2	0	0	0	99.5	36.6
YAUCO	581	360	221	581	0	0	0	0	100	62
REGIÓN METROPOLITANA	11,052	3,468	7,550	11,018	24	0	8	2	99.7	31.5
AREA DE CAROLINA	4,339	1,361	2,965	4,326	9	0	4	0	99.7	31.5
CANÓVANAS	697	207	488	695	0	0	2	0	99.7	29.8
CAROLINA	2,305	651	1,648	2,299	5	0	1	0	99.7	28.3
LOIZA	366	248	117	365	1	0	0	0	99.7	68
TRUJILLO ALTO	971	255	712	967	3	0	1	0	99.6	26.4
ÁREA DE SAN JUAN	6,713	2,107	4,585	6,692	15	0	4	2	99.7	31.5
GUAYNABO	1,221	230	990	1,220	1	0	0	0	99.9	18.9
SAN JUAN	5,492	1,877	3,595	5,472	14	0	4	2	99.6	34.3
SUBREGIÓN FAJARDO	1,957	1,380	573	1,953	3	0	1	0	99.8	70.7
CEIBA	239	204	33	237	1	0	1	0	99.2	86.1
CULEBRA	23	20	3	23	0	0	0	0	100	87
FAJARDO	528	422	105	527	1	0	0	0	99.8	80.1
LUQUILLO	290	229	61	290	0	0	0	0	100	79
RIO GRANDE	753	387	365	752	1	0	0	0	99.9	51.5
VIEQUES	124	118	6	124	0	0	0	0	100	95.2
P R NO ESPECIFICADO	0	0	0	0	0	0	0	0		
NO RESIDENTE	103	27	76	103	0	0	0	0	100	26.2
ISLAS VIRGENES	13	2	11	13	0	0	0	0	100	15.4
REPÚBLICA DOMINICANA	3	2	1	3	0	0	0	0	100	66.7
OTROS PAISES	87	23	64	87	0	0	0	0	100	26.4
DESCONOCIDOS	6	4	2	6	0	0	0	0	100	66.7

FUENTE: DEPARTAMENTO DE SALUD, SECRETARÍA AUXILIAR DE PLANIFICACIÓN Y DESARROLLO, DIVISIÓN DE ANÁLISIS ESTADÍSTICO, SAN JUAN, PUERTO RICO
 SOURCE: DEPARTMENT OF HEALTH, AUXILIARY SECRETARIAT FOR PLANNING AND DEVELOPMENT, DIVISION OF STATISTICAL ANALYSIS, SAN JUAN, PUERTO RICO

Tabla 37 - NACIMIENTOS POR MÉTODO DEL PARTO
Table 37 - LIVE BIRTHS BY METHOD OF DELIVERY
PUERTO RICO, 2003 Y 2002

MÉTODO DEL PARTO METHOD OF DELIVERY	2003		2002	
	Número Number	Por Ciento Per Cent	Número Number	Por Ciento Per Cent
TOTAL NACIMIENTOS VIVOS TOTAL LIVE BIRTHS	50,803	100.0	52,871	100.0
Partos Vaginales	26,901	53.0	28,639	54.2
Vaginal Después de Cesárea	352	0.7	389	0.7
Cesáreas Primarias	13,719	27.0	14,145	26.8
Cesáreas Repetidas	9,724	19.1	9,562	18.1
Forceps	65	0.1	66	0.1
Extractor al Vacío	42	0.1	70	0.1

FUENTE: DEPARTAMENTO DE SALUD, SECRETARÍA AUXILIAR DE PLANIFICACIÓN Y DESARROLLO, DIVSIÓN DE ANÁLISIS ESTADÍSTICO, SAN JUAN, PUERTO RICO
SOURCE: DEPARTMENT OF HEALTH, AUXILIARY SECRETARIAT FOR PLANNING AND DEVELOPMENT, DIVISION OF STATISTICAL ANALYSIS, SAN JUAN, PUERTO RICO

Tabla 38 - CONDICIONES ANORMALES DEL RECIÉN NACIDO
Table 38 - ABNORMAL CONDITIONS OF THE NEWBORN
PUERTO RICO, 2003 Y 2002

CONDICIONES ANORMALES ABNORMAL CONDITIONS	2003		2002	
	Número Number	Tasa 1/ Rate 1/	Número Number	Tasa 1/ Rate 1/
TOTAL CONDICIONES ANORMALES TOTAL ABNORMAL CONDITIONS	913	18.0	920	17.4
Anemia (<13 gramos)	24	0.5	29	0.5
Traumatismo (lesión) al Nacer	8	0.2	14	0.3
Síndrome de Alcoholismo Fetal	13	0.3	0	0.0
Síndrome de Dificultad Respiratoria (SDR)	167	3.3	131	2.5
Síndrome de Aspiración de Meconio	16	0.3	20	0.4
Ventilación Artificial (>30)	94	1.9	96	1.8
Ventilación Artificial (<30)	125	2.5	123	2.3
Convulsiones	52	1.0	37	0.7
Otros, sin especificar cuáles	414	8.1	507	9.6

1/ Tasa por 1,000 nacimientos vivos.

FUENTE: DEPARTAMENTO DE SALUD, SECRETARÍA AUXILIAR DE PLANIFICACIÓN Y DESARROLLO, DIVSIÓN DE ANÁLISIS ESTADÍSTICO, SAN JUAN, PUERTO RICO
SOURCE: DEPARTMENT OF HEALTH, AUXILIARY SECRETARIAT FOR PLANNING AND DEVELOPMENT, DIVISION OF STATISTICAL ANALYSIS, SAN JUAN, PUERTO RICO

Tabla 39 - ANOMALÍAS CONGÉNITAS EN NACIMIENTOS VIVOS
 Table 39 - CONGENITAL ANOMALIES IN LIVE BIRTHS
 PUERTO RICO, 2003 Y 2002

ANOMALÍAS CONGÉNITAS CONGENITAL ANOMALIES	2003		2002	
	Número Number	Tasa 1/ Rate 1/	Número Number	Tasa 1/ Rate 1/
TOTAL ANOMALÍAS CONGÉNITAS TOTAL CONGENITAL ANOMALIES	442	870.0	543	1,027.0
Anencefalia	4	7.9	5	9.5
Espina Bífida / Meningocele	1	2.0	6	11.3
Hidrocefalia	0	0.0	5	9.5
Microcefalia	1	2.0	1	1.9
Otras anomalías del sistema nervioso central	2	3.9	4	7.6
Malformaciones del corazón	4	7.9	8	15.1
Otras anomalías circulatorias/ respiratorias	9	17.7	8	15.1
Atresia / estenosis rectal	1	2.0	1	1.9
Fistula traqueo esofágica/ atresia esofágica	4	7.9	1	1.9
Onfalocele/ gastroschisis	1	2.0	3	5.7
Otras anomalías gastrointestinales	3	5.9	8	15.1
Genitales malformados	2	3.9	1	1.9
Agnesis renal	2	3.9	1	1.9
Otras anomalías urogenitales	16	31.5	17	32.2
Labio Leporino/ paladar hendido	12	23.6	15	28.4
Polidactilio/ sindactilia/ adactilia	1	2.0	0	0.0
Pie equino (Club foot)	6	11.8	6	11.3
Hernia del diafragma	1	2.0	3	5.7
Otras anomalías musculoesqueléticas/ integumentarias	10	19.7	13	24.6
Síndrome de Down	7	13.8	7	13.2
Otras anomalías cromosómicas	10	19.7	12	22.7
Otras	345	679.1	387	732.0

1/ Tasa por 100,000 nacimientos vivos.

FUENTE: DEPARTAMENTO DE SALUD, SECRETARÍA AUXILIAR DE PLANIFICACIÓN Y DESARROLLO, DIVISIÓN DE ANÁLISIS ESTADÍSTICO, SAN JUAN, PUERTO RICO
 SOURCE: DEPARTMENT OF HEALTH, AUXILIARY SECRETARIAT FOR PLANNING AND DEVELOPMENT, DIVISION OF STATISTICAL ANALYSIS, SAN JUAN, PUERTO RICO

**Mortalidad
General**



Tabla 40 - DEFUNCIONES POR CAUSAS ESPECÍFICAS Y TASAS POR 100,000 HABITANTES
 Table 40 - DEATHS BY SPECIFIC CAUSES AND RATE PER 100,000 POPULATION
 PUERTO RICO, 1960 - 2003

AÑO YEAR	ENF. CORAZÓN HEART DISEASE		CÁNCER		DIABETES MELLITUS		ENF.CEREBROVASC. CEREBROVASC.DIS		ATEROSCLERO. ATHEROSCLEROS.	
	NÚM. NO.	TASA RATE	NÚM. NO.	TASA RATE	NÚM. NO.	TASA RATE	NÚM. NO.	TASA RATE	NÚM. NO.	TASA RATE
2003	4,912	126.6	4,860	125.3	2,555	65.9	1,021	26.3	112	2.9
2002	5,026	130.2	4,771	123.6	2,444	63.3	1,103	28.6	110	2.9
2001	5,607	146.0	4,696	122.3	2,399	62.5	1,197	31.2	116	3.0
2000	5,634	147.6	4,693	123.0	2,273	59.6	1,166	30.5	128	3.4
1999	5,683	150.3	4,429	117.1	2,184	57.7	1,266	33.5	182	4.8
1998	6,038	161.1	4,658	124.3	2,295	61.2	1,420	37.9	169	4.5
1997	5,889	158.5	4,506	121.3	2,097	56.4	1,380	37.1	224	6.0
1996	5,925	160.8	4,563	123.8	2,091	56.7	1,465	39.8	261	7.1
1995	5,941	162.5	4,510	123.4	2,216	60.6	1,474	40.3	250	6.8
1994	5,814	160.3	4,298	118.5	1,868	51.5	1,428	39.4	243	6.7
1993	5,897	163.8	4,427	123.0	1,876	52.1	1,443	40.1	272	7.6
1992	5,868	164.2	4,393	122.9	1,836	51.4	1,285	35.9	394	11.0
1991	5,727	161.3	4,274	120.4	1,668	47.0	1,215	34.2	396	11.2
1990	5,987	169.7	4,106	116.4	1,677	47.5	1,198	34.0	466	13.2
1989	6,244	178.5	3,989	114.1	1,611	46.1	1,166	33.3	565	16.2
1988	6,545	189.1	3,751	108.4	1,100	31.8	1,285	37.1	614	17.7
1987	6,350	185.0	3,693	107.6	1,108	32.3	1,358	39.6	689	20.1
1986	5,802	170.3	3,791	111.3	1,149	33.7	1,335	39.2	704	20.7
1985	5,834	172.7	3,601	106.6	1,150	34.0	1,492	44.2	817	24.2
1984	5,232	156.2	3,592	107.3	1,112	33.2	1,384	41.3	822	24.5
1983	5,344	160.2	3,440	103.6	1,016	30.6	1,314	39.6	766	23.1
1982	5,924	180.0	3,297	100.2	906	27.5	1,298	39.4	571	17.4
1981	5,564	171.1	3,343	102.8	812	25.0	1,727	53.1	490	15.1
1980	5,174	161.5	3,285	102.5	900	28.1	1,269	39.6	797	24.9
1979	5,277	167.0	3,088	97.7	879	27.8	1,350	42.7	834	26.4
1978	5,149	164.9	3,200	102.5	779	25.0	1,633	52.3	760	24.3
1977	5,344	173.8	3,068	99.8	551	17.9	1,716	55.8	820	26.7
1976	5,487	181.8	2,852	94.5	648	21.5	1,687	55.9	851	28.2
1975	4,971	169.2	2,854	97.1	687	23.4	1,478	50.3	975	33.2
1974	4,945	171.1	2,860	99.0	680	23.5	1,588	54.9	1,012	35.0
1973	4,611	160.5	2,597	90.4	744	25.9	1,471	51.2	1,123	39.1
1972	4,342	151.5	2,685	93.7	729	25.4	1,378	48.1	1,127	39.3
1971	4,068	146.4	2,618	94.2	725	26.1	1,413	50.8	943	33.9
1970	4,224	155.5	2,658	97.9	716	26.4	1,264	46.5	689	25.4
1969	3,857	142.5	2,494	92.2	766	28.3	1,207	44.6	628	23.2
1968	4,054	152.1	2,420	90.8	513	19.2	1,545	58.0	469	17.6
1967	3,724	141.4	2,339	88.6	442	16.8	1,438	54.6	449	17.0
1966	3,695	141.5	2,413	92.4	420	16.1	1,445	55.3	411	15.7
1965	3,585	138.8	2,216	85.8	396	15.3	1,362	52.7	457	17.7
1964	3,365	132.4	2,153	84.7	405	15.9	1,351	53.1	466	18.3
1963	3,137	125.9	2,180	87.5	338	13.6	1,301	52.2	452	18.1
1962	3,083	126.0	2,019	82.5	305	12.5	1,245	50.9	415	17.0
1961	3,072	127.9	2,132	88.8	296	12.3	1,771	48.8	362	15.9
1960	2,719	115.2	1,975	83.7	250	10.6	1,094	46.4	331	14.0

Tabla 40 - DEFUNCIONES POR CAUSAS ESPECÍFICAS Y TASAS POR 100,000 HABITANTES
 Table 40 - DEATHS BY SPECIFIC CAUSES AND RATE PER 100,000 POPULATION
 PUERTO RICO, 1960 - 2003

AÑO YEAR	NEUMONIAS PNEUMONIAS		ENFER. DEL HÍGADO LIVER DISEASES		CON. PERÍODO PERINATAL PERINATAL PERIOD CON.		TUBERCULOSIS TUBERCULOSIS		DEFORM. CONGEN. CONGEN. MALFORM.	
	NÚM. NO.	TASA RATE	NÚM. NO.	NÚM. RATE	NÚM. NO.	TASA RATE	NÚM. NO.	TASA RATE	NÚM. NO.	TASA RATE
2003	1,020	26.3	760	19.6	331	8.5	8	0.2	141	3.6
2002	883	22.9	655	17.0	319	8.3	11	0.3	150	3.9
2001	921	24.0	804	20.9	336	8.8	28	0.7	141	3.7
2000	784	20.5	820	21.5	375	9.8	21	0.6	163	4.3
1999	1,065	28.2	878	23.2	400	10.6	34	0.9	135	3.6
1998	1,314	35.1	672	17.9	389	10.4	43	1.1	185	4.9
1997	1,135	30.5	712	19.2	452	12.2	63	1.7	223	6.0
1996	1,174	31.9	670	18.2	414	11.2	56	1.5	202	5.5
1995	1,346	36.8	719	19.7	476	13.0	80	2.2	232	6.3
1994	1,187	32.7	654	18.0	468	12.9	76	2.1	199	5.5
1993	1,170	32.5	772	21.4	517	14.4	75	2.1	217	6.0
1992	1,202	33.6	722	20.2	476	13.3	58	1.6	228	6.4
1991	1,115	31.4	818	23.0	509	14.3	56	1.6	216	6.1
1990	1,188	33.7	739	20.9	507	14.4	69	2.0	221	6.3
1989	1,267	36.2	743	21.2	532	15.2	64	1.8	234	6.7
1988	1,365	39.4	695	20.1	465	13.4	66	1.9	198	5.7
1987	1,295	37.7	765	22.3	515	15.0	65	1.9	218	6.3
1986	1,484	43.6	820	24.1	515	15.1	74	2.2	192	5.6
1985	1,375	40.7	769	22.8	597	17.7	79	2.3	203	6.0
1984	1,224	36.6	775	23.1	591	17.6	106	3.2	197	5.9
1983	1,143	34.4	792	23.8	699	21.0	104	3.1	200	6.0
1982	964	29.3	726	22.1	758	23.0	107	3.3	195	5.9
1981	1,213	37.3	793	24.4	821	25.2	92	2.8	222	6.8
1980	841	26.2	837	26.1	867	27.1	120	3.7	184	5.7
1979	899	28.4	830	26.3	850	26.9	139	4.4	219	6.9
1978	940	30.1	709	22.7	645	20.7	130	4.2	172	5.5
1977	965	31.4	710	23.1	667	21.7	198	6.4	229	7.4
1976	1,040	34.5	737	24.4	651	21.6	185	6.1	219	7.3
1975	958	32.6	750	25.5	603	20.5	236	8.0	234	7.9
1974	906	31.3	771	26.7	668	23.1	252	8.7	259	9.0
1973	954	33.2	774	26.9	741	25.8	256	8.9	229	8.0
1972	1,025	35.8	710	24.8	707	24.7	276	9.6	261	9.1
1971	915	32.9	633	22.8	734	26.4	266	9.6	252	9.1
1970	889	32.7	625	23.0	687	25.3	302	11.1	310	11.4
1969	837	30.9	604	22.3	713	26.3	336	12.4	325	12.0
1968	962	36.1	552	20.7	991	37.2	423	15.9	315	11.8
1967	952	36.1	493	18.7	1,098	41.7	396	15.0	346	13.1
1966	1,034	39.6	459	17.6	1,211	46.4	442	16.9	393	15.0
1965	1,072	41.5	396	15.3	1,329	51.5	462	17.9	430	16.6
1964	1,143	45.0	391	15.4	1,433	56.4	505	19.9	436	17.2
1963	983	39.5	385	15.5	1,294	51.9	527	21.2	390	15.7
1962	1,032	42.2	382	15.6	1,241	50.7	582	23.8	382	15.6
1961	939	39.1	328	13.7	1,218	50.7	633	26.4	410	17.1
1960	974	41.3	303	12.8	1,230	52.1	692	29.3	390	16.5

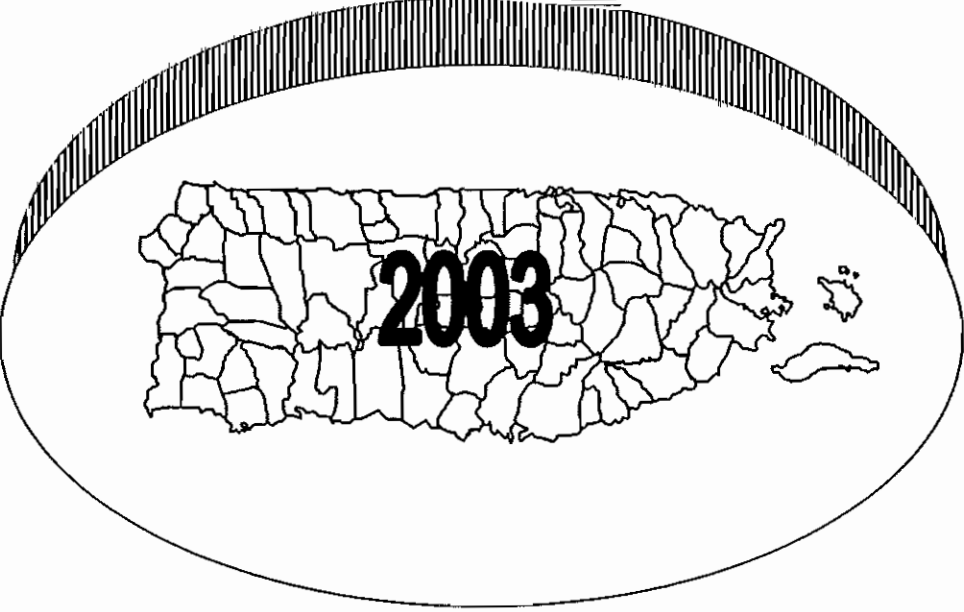
Tabla 40 - DEFUNCIONES POR CAUSAS ESPECÍFICAS Y TASAS POR 100,000 HABITANTES
 Table 40 - DEATHS BY SPECIFIC CAUSES AND RATE PER 100,000 POPULATION
 PUERTO RICO, 1960 - 2003

AÑO YEAR	MENINGITIS MENINGITIS		DIARRREA - ENTERI DIARRHEA - ENTER		NEFRITIS* NEPHRITIS		INFLUENZA INFLUENZA	
	NÚM. NO.	TASA RATE	NÚM. NO.	TASA RATE	NÚM. NO.	TASA RATE	NÚM. NO.	TASA RATE
2003	9	0.2	-	-	-	-	2	0.1
2002	9	0.2	-	-	-	-	1	0.03
2001	11	0.3	1	0.03	-	-	3	0.1
2000	10	0.3	12	0.3	1	0.03	1	0.03
1999	14	0.4	36	1.0	-	-	-	-
1998	14	0.4	80	2.1	538	14.4	-	-
1997	17	0.5	74	2.0	530	14.3	4	0.1
1996	27	0.7	85	2.3	1	0.0	2	0.1
1995	22	0.6	98	2.7	442	12.1	6	0.2
1994	13	0.4	93	2.6	388	10.7	2	0.1
1993	21	0.6	95	2.6	423	11.7	5	0.1
1992	23	0.6	76	2.1	394	11.0	5	0.1
1991	37	1.0	63	1.8	367	10.3	3	0.1
1990	36	1.0	91	2.6	338	9.6	5	0.1
1989	42	1.2	85	2.4	348	10.0	4	0.1
1988	42	1.2	76	2.2	426	12.3	10	0.3
1987	42	1.2	69	2.0	413	12.0	2	0.1
1986	50	1.5	77	2.3	468	13.7	7	0.2
1985	41	1.2	79	2.3	468	13.9	6	0.2
1984	59	1.8	67	2.0	384	11.5	3	0.1
1983	50	1.5	71	2.1	393	11.8	7	0.2
1982	53	1.6	104	3.2	352	10.7	7	0.2
1981	40	1.2	122	3.8	227	7.0	15	0.5
1980	47	1.5	125	3.9	215	6.7	12	0.4
1979	70	2.2	137	4.3	237	7.5	21	0.7
1978	46	1.5	124	4.0	82	2.6	11	0.4
1977	56	1.8	116	3.8	97	3.2	31	1.0
1976	63	2.1	129	4.3	126	4.2	109	3.6
1975	50	1.7	156	5.3	173	5.9	23	0.8
1974	72	2.5	179	6.2	96	3.3	29	1.0
1973	58	2.0	207	7.2	104	3.6	37	1.3
1972	69	2.4	277	9.7	125	4.4	36	1.3
1971	60	2.2	266	9.6	129	4.6	26	1.0
1970	83	3.1	233	8.6	114	4.2	42	1.5
1969	63	2.3	281	10.4	114	4.2	73	2.7
1968	81	3.0	324	12.2	162	6.1	100	3.8
1967	58	2.2	422	16.0	137	5.2	16	0.6
1966	98	3.8	669	25.6	142	5.4	45	1.7
1965	104	4.0	952	36.9	153	5.9	30	1.2
1964	127	5.0	1,372	54.0	157	6.2	41	1.6
1963	105	4.2	997	40.0	136	5.5	66	2.6
1962	96	3.9	832	34.0	133	5.4	34	1.4
1961	114	4.7	866	36.1	155	6.5	61	2.5
1960	104	4.4	934	39.6	154	6.5	66	2.8

* Hasta 1998 en la causa "nefritis" se incluía nefrosis y síndrome nefrótico. A partir de 1999 los datos de nefritis corresponden a: síndrome nefrótico agudo rápidamente progresivo - acute and rapidly progressive nephritic syndrome (N00-N01)

FUENTE: DEPARTAMENTO DE SALUD, SECRETARÍA AUXILIAR DE PLANIFICACIÓN Y DESARROLLO, DIVISIÓN DE ANÁLISIS ESTADÍSTICO, SAN JUAN, PUERTO RICO

SOURCE: DEPARTMENT OF HEALTH, AUXILIARY SECRETARIAT FOR PLANNING AND DEVELOPMENT, DIVISION OF STATISTICAL ANALYSIS, SAN JUAN, PUERTO RICO

Tabla 41 - MORTALIDAD GENERAL POR MES DE OCURRENCIA
 Table 41 - GENERAL MORTALITY BY MONTH OF OCCURRENCE
 PUERTO RICO, 2001 - 2003

MES MONTH	2003				2002				2001			
	TOTAL	TASA RATE	HOMBRES MALES	MUJERES FEMALES	TOTAL	TASA RATE	HOMBRES MALES	MUJERES FEMALES	TOTAL	TASA RATE	HOMBRES MALES	MUJERES FEMALES
TOTAL	28,356	7.3	15,758	12,598	28,098	7.2	15,845	12,253	28,794	7.4	16,235	12,559
ENERO - JANUARY	2,530	9.7	1,454	1,076	2,506	9.6	1,420	1,086	2,459	9.4	1,452	1,007
FEBRERO - FEBRUARY	2,212	8.5	1,249	963	2,278	8.7	1,306	972	2,305	8.8	1,278	1,027
MARZO - MARCH	2,407	9.3	1,380	1,027	2,507	9.6	1,464	1,043	2,487	9.5	1,387	1,100
ABRIL - APRIL	2,245	8.6	1,229	1,016	2,253	8.6	1,298	955	2,318	8.8	1,297	1,021
MAYO - MAY	2,410	9.3	1,321	1,089	2,369	9.1	1,352	1,017	2,376	9.1	1,350	1,026
JUNIO - JUNE	2,344	9.0	1,313	1,031	2,244	8.6	1,252	992	2,315	8.8	1,321	994
JULIO - JULY	2,342	9.0	1,301	1,041	2,339	9	1,334	1,005	2,396	9.2	1,365	1,031
AGOSTO - AUGUST	2,306	8.3	1,287	1,019	2,375	9.1	1,307	1,068	2,301	8.8	1,291	1,010
SEPTIEMBRE - SEPTEMBER	2,366	9.1	1,267	1,099	2,298	8.8	1,243	1,055	2,441	9.3	1,347	1,094
OCTUBRE - OCTOBER	2,297	8.9	1,263	1,034	2,270	8.7	1,290	980	2,589	9.9	1,473	1,116
NOVIEMBRE - NOVEMBER	2,266	8.8	1,247	1,019	2,336	9	1,245	1,091	2,393	9.2	1,333	1,060
DICIEMBRE - DECEMBER	2,631	10.2	1,447	1,184	2,323	8.9	1,334	989	2,414	9.2	1,341	1,073
MES NO ESPECIFICADO UNSPECIFIED MONTH	-		-	-	-		-	-	-		-	-

FUENTE: DEPARTAMENTO DE SALUD, SECRETARÍA AUXILIAR DE PLANIFICACIÓN Y DESARROLLO, DIVISIÓN DE ANÁLISIS ESTADÍSTICO, SAN JUAN, PUERTO RICO

SOURCE: DEPARTMENT OF HEALTH, AUXILIARY SECRETARIAT FOR PLANNING AND DEVELOPMENT, DIVISION OF STATISTICAL ANALYSIS, SAN JUAN, PUERTO RICO

Tabla 42 - DEFUNCIONES POR REGIONES DE SALUD, MUNICIPIO DE RESIDENCIA Y GRUPOS DE EDAD
 Table 42 - DEATHS BY HEALTH REGIONS, MUNICIPALITY OF RESIDENCE AND AGE GROUPS
 PUERTO RICO, 2003

Pag. 1 de 6

MUNICIPIO MUNICIPALITY	EDAD - AGE											
	TOTAL	<1	1	2	3	4	5-9	10-14	15-19	20-24	25-29	30-34
TOTAL	28,356	494	19	9	8	11	32	47	201	419	414	404
REGIÓN ARECIBO	3,376	50	3	2	-	2	3	2	15	31	36	59
AREA DE ARECIBO	2,032	24	2	2	-	2	1	1	6	16	14	32
ARECIBO	825	9	-	1	-	1	-	-	1	6	9	13
CAMUY	235	3	-	-	-	-	-	1	-	2	1	2
HATILLO	305	4	-	-	-	-	1	-	3	3	1	7
LA RES	238	4	1	1	-	1	-	-	2	2	1	3
QUEBRADILLAS	180	3	1	-	-	-	-	-	-	1	1	4
UTUADO	249	1	-	-	-	-	-	-	-	2	1	3
ÁREA DE MANATÍ	1,344	26	1	-	-	-	2	1	9	15	22	27
BARCELONETA	157	1	-	-	-	-	-	-	2	-	-	6
CIALES	127	2	-	-	-	-	1	-	1	2	2	2
FLORIDA	74	1	-	-	-	-	-	-	-	1	-	-
MANATÍ	330	11	-	-	-	-	1	1	3	3	5	4
MOROVIS	163	5	-	-	-	-	-	-	-	1	3	2
VEGA BAJA	493	6	1	-	-	-	-	-	3	8	12	13
REGIÓN BAYAMÓN	4,132	92	2	2	3	1	4	9	20	77	76	52
AREA BARRANQUITAS	852	24	-	1	-	-	-	1	4	14	7	9
BARRANQUITAS	166	7	-	1	-	-	-	1	-	2	2	3
COMERIO	133	3	-	-	-	-	-	-	-	2	-	2
COROZAL	207	7	-	-	-	-	-	-	2	6	4	3
NARANJITO	201	2	-	-	-	-	-	-	1	4	1	1
OROCOVIS	145	5	-	-	-	-	-	-	1	-	-	-
AREA DE BAYAMÓN	2,259	46	2	1	1	-	2	5	9	36	43	26
BAYAMÓN	1,672	23	2	1	-	-	-	3	7	24	29	11
TOA ALTA	331	15	-	-	1	-	2	2	-	8	8	10
VEGA ALTA	256	8	-	-	-	-	-	-	2	4	6	5
AREA DE CATANO	1,021	22	-	-	2	1	2	3	7	27	26	17
CATANO	216	5	-	-	-	-	-	2	1	7	10	1
DORADO	239	5	-	-	1	-	1	1	-	5	3	3
TOA BAJA	566	12	-	1	1	1	1	-	6	15	13	13
REGIÓN DE CAGUAS	4,016	76	1	-	2	-	2	9	23	61	56	57
AREA DE CAGUAS	2,081	35	1	-	1	-	1	2	15	29	31	27
AGUAS BUENAS	173	-	-	-	-	-	-	1	1	1	3	1
CAGUAS	1,148	17	-	-	1	-	1	-	3	15	13	13
GURABO	218	11	-	-	-	-	-	1	4	5	5	4
JUNCOS	263	4	-	-	-	-	-	-	4	4	8	3
SAN LORENZO	279	3	1	-	-	-	-	-	3	4	2	6
AREA DE CAYEY	797	11	-	-	-	-	-	4	2	13	5	9
AIBONITO	173	3	-	-	-	-	-	1	1	3	1	1

Tabla 42 - DEFUNCIONES POR REGIONES DE SALUD, MUNICIPIO DE RESIDENCIA Y GRUPOS DE EDAD
 Table 42 - DEATHS BY HEALTH REGIONS, MUNICIPALITY OF RESIDENCE AND AGE GROUPS
 PUERTO RICO, 2003

Pag. 2 de 6

MUNICIPIO MUNICIPALITY	EDAD - AGE											
	TOTAL	<1	1	2	3	4	5 - 9	10 - 14	15 - 19	20 - 24	25 - 29	30 - 34
CAYEY	384	4	-	-	-	-	-	2	-	5	1	5
CIDRA	240	4	-	-	-	-	-	1	1	5	3	3
AREA DE HUMACAO	1,138	30	-	-	1	-	1	3	6	19	20	21
HUMACAO	398	14	-	-	-	-	1	2	2	9	6	8
LAS PIEDRAS	212	4	-	-	-	-	-	-	-	3	4	2
MAUNABO	98	4	-	-	-	-	-	-	1	2	-	1
NAGUABO	192	3	-	-	1	-	-	1	2	2	1	7
YABUCA	238	5	-	-	-	-	-	-	1	3	9	3
REGIÓN MAYAGUEZ	2,528	34	2	2	-	-	2	1	8	20	19	24
AREA DE MAYAGUEZ	1,778	19	2	2	-	-	1	-	3	16	14	19
AÑASCO	213	1	-	-	-	-	-	-	-	6	4	3
CABO ROJO	400	5	-	1	-	-	-	-	3	2	4	5
HORMIGUEROS	136	1	-	-	-	-	-	-	-	1	2	2
LAS MARIAS	56	1	-	-	-	-	-	-	-	-	-	-
MARICAO	33	1	-	-	-	-	-	-	-	-	-	-
MAYAGUEZ	818	9	2	-	-	-	1	-	-	7	4	8
RINCON	122	1	-	1	-	-	-	-	-	-	-	1
AREA DE SAN GERMAN	750	15	-	-	-	-	1	1	5	4	5	5
LAJAS	229	7	-	-	-	-	-	-	1	2	2	1
SABANA GRANDE	195	6	-	-	-	-	-	-	4	-	2	1
SAN GERMAN	326	2	-	-	-	-	1	1	-	2	1	3
SUB REGIÓN AGUADILLA	1,748	20	1	-	-	-	4	4	7	11	11	20
AGUADA	252	6	1	-	-	-	-	-	3	1	2	2
AGUADILLA	490	5	-	-	-	-	1	-	-	4	3	2
ISABELA	376	4	-	-	-	-	1	1	2	4	3	8
MOCA	261	3	-	-	-	-	1	1	-	-	1	3
SAN SEBASTIAN	369	2	-	-	-	-	1	2	2	2	2	5
REGIÓN PONCE	4,518	86	2	1	2	2	7	8	39	58	60	58
AREA DE GUAYAMA	878	23	1	-	-	-	2	3	4	17	11	11
ARROYO	152	5	-	-	-	-	-	-	1	2	5	1
GUAYAMA	335	9	-	-	-	-	1	1	3	8	1	5
PATILLAS	154	-	1	-	-	-	1	1	-	4	1	1
SALINAS	237	9	-	-	-	-	-	1	-	3	4	4
AREA DE PONCE	2,731	42	1	1	2	-	3	2	29	33	36	37
ADJUNTAS	140	4	-	-	1	-	-	-	1	2	1	2
COAMO	261	4	-	-	-	-	2	-	5	2	5	1
JAYUYA	93	2	-	-	-	-	-	-	1	-	-	-
JUANA DIAZ	395	7	-	-	-	-	-	-	2	5	4	7
PONCE	1,531	21	-	1	1	-	1	1	16	23	24	19
SANTA ISABEL	163	3	1	-	-	-	-	1	2	1	1	5
VILLALBA	148	1	-	-	-	-	-	-	2	-	1	3

Tabla 42 - DEFUNCIONES POR REGIONES DE SALUD, MUNICIPIO DE RESIDENCIA Y GRUPOS DE EDAD
 Table 42 - DEATHS BY HEALTH REGIONS, MUNICIPALITY OF RESIDENCE AND AGE GROUPS
 PUERTO RICO, 2003

Pag. 3 de 6

MUNICIPIO MUNICIPALITY	EDAD - AGE											
	TOTAL	<1	1	2	3	4	5 - 9	10 - 14	15 - 19	20 - 24	25 - 29	30 - 34
AREA DE YAUCO	909	21	-	-	-	2	2	3	6	8	13	10
GUANICA	198	4	-	-	-	1	1	-	-	-	5	2
GUAYANILLA	174	1	-	-	-	-	-	-	1	1	1	1
PEÑUELAS	181	4	-	-	-	-	-	1	2	2	4	3
YAUCO	356	12	-	-	-	1	1	2	3	5	3	4
REGIÓN METROPOLITANA	6,778	111	4	2	1	5	7	11	80	144	135	110
AREA DE CAROLINA	2,129	36	1	1	-	2	4	5	29	58	43	40
CANOANAS	287	9	1	-	-	-	1	-	3	10	5	6
CAROLINA	1,247	16	-	-	-	1	2	4	11	30	23	26
LOIZA	178	1	-	1	-	-	1	1	10	9	11	6
TRUJILLO ALTO	417	10	-	-	-	1	-	-	5	9	4	2
AREA DE SAN JUAN	4,649	75	3	1	1	3	3	6	51	86	92	70
GUAYNABO	742	14	-	-	-	1	1	2	7	18	15	14
SAN JUAN	3,907	61	3	1	1	2	2	4	44	68	77	56
SUB REGIÓN FAJARDO	1,080	18	3	-	-	1	2	3	9	10	18	18
CEIBA	116	1	1	-	-	1	-	1	1	-	2	5
CULEBRA	13	-	-	-	-	-	-	-	-	-	-	-
FAJARDO	347	4	-	-	-	-	1	1	3	1	6	8
LUQUILLO	161	1	1	-	-	-	-	-	-	3	3	1
RÍO GRANDE	348	11	-	-	-	-	1	1	4	4	5	4
VIEQUES	95	1	1	-	-	-	-	-	1	2	2	-
P R NO ESPECIFICADO	-	-	-	-	-	-	-	-	-	-	-	-
NO RESIDENTE	151	6	1	-	-	-	1	-	-	7	2	6
CANADA	4	-	-	-	-	-	-	-	-	-	-	-
CUBA	-	-	-	-	-	-	-	-	-	-	-	-
ESTADOS UNIDOS	88	1	-	-	-	-	1	-	-	5	2	3
GUAM	-	-	-	-	-	-	-	-	-	-	-	-
ISLAS VIRGENES	36	4	-	-	-	-	-	-	-	-	-	1
MÉXICO	2	-	-	-	-	-	-	-	-	-	-	1
REPÚBLICA DOMINICANA	4	-	-	-	-	-	-	-	-	1	-	1
OTROS PAISES	17	1	1	-	-	-	-	-	-	1	-	-
DESCONOCIDOS	29	1	-	-	-	-	-	-	-	-	1	-

Tabla 42 - DEFUNCIONES POR REGIONES DE SALUD, MUNICIPIO DE RESIDENCIA Y GRUPOS DE EDAD
 Table 42 - DEATHS BY HEALTH REGIONS, MUNICIPALITY OF RESIDENCE AND AGE GROUPS
 PUERTO RICO, 2003

Pag. 4 de 6

MUNICIPIO MUNICIPALITY	EDAD - AGE												NO ESP.
	35 - 39	40 - 44	45 - 49	50 - 54	55 - 59	60 - 64	65 - 69	70 - 74	75 - 79	80 - 84	85 +	UNSPEC.	
TOTAL	526	661	898	1,221	1,627	2,006	2,311	2,869	3,450	3,882	6,822	25	
REGIÓN ARECIBO	61	61	114	129	176	268	277	335	443	476	832	1	
AREA DE ARECIBO	36	25	56	73	106	165	167	205	277	303	518	1	
ARECIBO	14	5	21	28	42	76	71	96	109	117	205	1	
CAMUY	6	5	6	13	10	23	14	23	30	37	59	-	
HATILLO	5	6	11	10	17	24	28	23	46	38	78	-	
LARES	3	3	6	7	10	20	15	23	23	38	75	-	
QUEBRADILLAS	3	4	5	5	11	12	16	19	32	29	34	-	
UTUADO	5	2	7	10	16	10	23	21	37	44	67	-	
ÁREA DE MANATÍ	25	36	58	56	70	103	110	130	166	173	314	-	
BARCELONETA	5	5	7	5	7	14	14	15	14	25	37	-	
CIALES	2	4	8	8	7	3	8	13	15	13	36	-	
FLORIDA	-	1	3	4	2	13	8	6	6	15	14	-	
MANATÍ	4	8	17	15	17	27	31	34	42	35	72	-	
MOROVIS	5	5	10	4	9	9	7	16	26	23	38	-	
VEGA BAJA	9	13	13	20	28	37	42	46	63	62	117	-	
REGIÓN BAYAMÓN	84	93	155	208	261	299	375	410	499	543	866	1	
AREA BARRANQUITAS	17	21	36	47	48	69	70	78	98	101	207	-	
BARRANQUITAS	5	4	9	12	9	14	10	17	24	15	31	-	
COMERIO	1	5	7	6	12	12	16	8	13	12	34	-	
COROZAL	5	5	9	8	13	14	12	19	22	25	53	-	
NARANJITO	1	4	7	12	8	15	18	21	24	32	50	-	
OROCOVIS	5	3	4	9	6	14	14	13	15	17	39	-	
AREA DE BAYAMÓN	44	47	74	105	129	158	203	241	293	304	490	-	
BAYAMÓN	33	30	55	65	87	119	140	182	224	246	391	-	
TOA ALTA	4	10	11	19	28	20	35	27	42	35	54	-	
VEGA ALTA	7	7	8	21	14	19	28	32	27	23	45	-	
AREA DE CATAÑO	23	25	45	56	84	72	102	91	108	138	169	1	
CATAÑO	5	4	8	17	19	17	15	17	28	23	37	-	
DORADO	3	6	10	11	25	15	25	22	29	38	36	-	
TOA BAJA	15	15	27	28	40	40	62	52	51	77	96	1	
REGIÓN DE CAGUAS	74	101	125	188	252	264	294	427	487	553	962	2	
ÁREA DE CAGUAS	37	51	65	95	132	140	150	230	248	295	495	1	
AGUAS BUENAS	6	5	5	4	12	12	16	14	23	29	40	-	
CAGUAS	16	27	26	50	75	78	84	137	140	162	290	-	
GURABO	3	4	13	12	13	15	15	21	24	28	39	1	
JUNCOS	5	9	8	9	19	17	16	27	29	36	65	-	
SAN LORENZO	7	6	13	20	13	18	19	31	32	40	61	-	
AREA DE CAYEY	16	21	24	38	37	49	51	90	100	129	198	-	
AIBONITO	3	8	4	8	9	7	10	22	23	26	43	-	

Tabla 42 - DEFUNCIONES POR REGIONES DE SALUD, MUNICIPIO DE RESIDENCIA Y GRUPOS DE EDAD
 Table 42 - DEATHS BY HEALTH REGIONS, MUNICIPALITY OF RESIDENCE AND AGE GROUPS
 PUERTO RICO, 2003

Pag. 5 de 6

MUNICIPIO MUNICIPALITY	EDAD - AGE											NO ESP.
	35 - 39	40 - 44	45 - 49	50 - 54	55 - 59	60 - 64	65 - 69	70 - 74	75 - 79	80 - 84	85 +	UNSPEC.
CAYEY	10	8	13	21	18	23	22	36	53	63	100	-
CIDRA	3	5	7	9	10	19	19	32	24	40	55	-
AREA DE HUMACAO	21	29	36	55	83	75	93	107	139	129	269	1
HUMACAO	8	10	13	19	28	23	39	38	53	48	77	-
LAS PIEDRAS	2	2	5	10	16	17	11	30	33	27	46	-
MAUNABO	2	2	3	3	7	5	10	10	12	8	28	-
NAGUABO	4	10	8	10	18	12	11	12	15	24	51	-
YABUCOA	5	5	7	13	14	18	22	17	26	22	67	1
REGIÓN MAYAGUEZ	30	51	70	96	161	199	206	259	321	363	660	-
AREA DE MAYAGUEZ	25	34	47	67	119	142	149	190	236	247	446	-
AÑASCO	4	2	3	10	19	17	16	26	30	30	42	-
CABO ROJO	4	5	13	14	28	26	35	58	46	55	96	-
HORMIGUEROS	1	1	-	7	9	13	13	13	15	24	34	-
LAS MARIAS	1	3	2	2	3	5	4	5	7	6	17	-
MARICAO	-	1	-	1	3	2	4	4	6	1	10	-
MAYAGUEZ	13	18	24	28	51	68	66	74	112	112	221	-
RINCÓN	2	4	5	5	6	11	11	10	20	19	26	-
AREA DE SAN GERMAN	5	17	23	29	42	57	57	69	85	116	214	-
LAJAS	1	7	3	8	14	16	15	29	31	33	59	-
SABANA GRANDE	-	6	11	14	9	11	13	14	20	26	58	-
SAN GERMAN	4	4	9	7	19	30	29	26	34	57	97	-
SUB REGIÓN AGUADILLA	31	33	46	68	91	130	166	205	227	252	421	-
AGUADA	5	4	5	10	16	19	28	34	22	31	63	-
AGUADILLA	8	8	15	25	31	37	51	64	57	72	107	-
ISABELA	10	7	11	16	17	26	32	35	60	48	91	-
MOCA	5	3	6	11	12	27	30	27	35	39	57	-
SAN SEBASTIAN	3	11	9	6	15	21	25	45	53	62	103	-
REGIÓN PONCE	69	101	122	187	251	310	381	472	562	594	1,144	2
AREA DE GUAYAMA	14	22	27	37	48	65	86	83	104	100	220	-
ARROYO	2	3	5	6	6	15	15	18	20	17	31	-
GUAYAMA	6	5	13	15	17	28	30	32	38	40	83	-
PATILLAS	2	5	3	1	11	12	18	13	16	16	48	-
SALINAS	4	9	6	15	14	10	23	20	30	27	58	-
AREA DE PONCE	45	56	76	107	150	177	230	283	352	363	704	2
ADJUNTAS	2	3	4	1	4	8	18	17	16	24	32	-
COAMO	6	5	10	5	19	11	15	24	39	34	74	-
JAYUYA	-	2	2	5	5	6	7	12	13	18	20	-
JUANA DIAZ	6	6	9	15	18	23	44	45	51	47	106	-
PONCE	25	32	43	68	86	103	125	157	197	190	396	2
SANTA ISABEL	3	6	3	5	8	13	11	20	19	23	38	-
VILLALBA	3	2	5	8	10	13	10	8	17	27	38	-

Tabla 42 - DEFUNCIONES POR REGIONES DE SALUD, MUNICIPIO DE RESIDENCIA Y GRUPOS DE EDAD
 Table 42 - DEATHS BY HEALTH REGIONS, MUNICIPALITY OF RESIDENCE AND AGE GROUPS
 PUERTO RICO, 2003

Pag. 6 de 6

MUNICIPIO MUNICIPALITY	EDAD - AGE											NO ESP.
	35 - 39	40 - 44	45 - 49	50 - 54	55 - 59	60 - 64	65 - 69	70 - 74	75 - 79	80 - 84	85 +	UNSPEC.
AREA DE YAUCO	10	23	19	43	53	68	65	106	106	131	220	-
GUÁNICA	4	7	3	7	11	19	13	29	22	31	39	-
GUAYANILLA	-	5	3	10	13	16	15	18	15	23	51	-
PENUELAS	1	6	5	9	17	13	11	22	21	21	39	-
YAUCO	5	5	8	17	12	20	26	37	48	56	91	-
REGIÓN METROPOLITANA	147	191	225	286	369	420	512	618	777	938	1,682	3
ÁREA DE CAROLINA	49	63	83	105	131	153	187	204	212	281	441	1
CANÓVANAS	10	7	9	19	22	29	23	21	27	33	52	-
CAROLINA	22	27	47	56	71	83	115	126	127	180	279	1
LOIZA	4	8	8	7	13	13	13	10	12	24	26	-
TRUJILLO ALTO	13	21	19	23	25	28	36	47	46	44	84	-
AREA DE SAN JUAN	98	128	142	181	238	267	325	414	565	657	1,241	2
GUAYNABO	11	18	25	31	34	35	45	73	91	105	202	-
SAN JUAN	87	110	117	150	204	232	280	341	474	552	1039	2
SUB REGIÓN FAJARDO	22	27	32	43	59	99	85	124	122	151	234	-
CEIBA	-	-	5	8	10	12	8	14	10	22	15	-
CULEBRA	-	-	1	1	1	1	-	-	-	4	5	-
FAJARDO	11	9	9	7	16	34	28	48	39	42	80	-
LUQUILLO	4	5	4	7	10	17	10	17	20	22	36	-
RÍO GRANDE	3	10	9	16	17	26	34	38	39	49	77	-
VIEQUES	4	3	4	4	5	9	5	7	14	12	21	-
P R NO ESPECIFICADO	-	-	-	-	-	-	-	-	-	-	-	-
NO RESIDENTE	7	3	6	15	7	17	14	19	11	10	19	-
CANADA	-	-	-	-	1	1	-	2	-	-	-	-
CUBA	-	-	-	-	-	-	-	-	-	-	-	-
ESTADOS UNIDOS	6	2	5	10	2	8	6	12	5	5	15	-
GUAM	-	-	-	-	-	-	-	-	-	-	-	-
ISLAS VIRGENES	1	-	-	2	4	7	5	4	3	3	2	-
MÉXICO	-	-	-	-	-	-	-	-	-	1	-	-
REPÚBLICA DOMINICANA	-	-	1	-	-	-	1	-	-	-	-	-
OTROS PAISES	-	1	-	3	-	1	2	1	3	1	2	-
DESCONOCIDOS	1	-	3	1	-	-	1	-	1	2	2	16

FUENTE: DEPARTAMENTO DE SALUD, SECRETARÍA AUXILIAR DE PLANIFICACIÓN Y DESARROLLO, DIVISIÓN DE ANÁLISIS ESTADÍSTICO, SAN JUAN, PUERTO RICO
 SOURCE: DEPARTMENT OF HEALTH, AUXILIARY SECRETARIAT FOR PLANNING AND DEVELOPMENT, DIVISION OF STATISTICAL ANALYSIS, SAN JUAN, PUERTO RICO

Tabla 43 - TASA DE MORTALIDAD Y DISTRIBUCIÓN PORCENTUAL PARA CAUSAS SELECTAS, POR EDAD Y SEXO
 Table 43 - MORTALITY RATES AND PERCENT DISTRIBUTION FOR SELECTED CAUSES BY AGE AND SEX
 PUERTO RICO, 2003

CAUSAS POR GRUPOS DE EDAD CAUSES BY AGE GROUPS	AMBOS SEXOS BOTH SEXES			CAUSAS POR GRUPOS DE EDAD CAUSES BY AGE GROUPS	HOMBRES MALES			CAUSAS POR GRUPOS DE EDAD CAUSES BY AGE GROUPS	MUJERES FEMALES		
	Número Number	Tasa Rate	%		Número Number	Tasa Rate	%		Número Number	Tasa Rate	%
TOTAL EDADES - ALL AGES	TOTAL EDADES - ALL AGES			TOTAL EDADES - ALL AGES			TOTAL EDADES - ALL AGES				
TODAS LAS CAUSAS-ALL CAUSES	28,356	731.1	100.0	TODAS LAS CAUSAS-ALL CAUSES	15,758	844.9	100.0	TODAS LAS CAUSAS-ALL CAUSES	12,598	625.7	100.0
ENFERMEDADES DEL CORAZÓN HEART DISEASES	4,912	126.6	17.3	TUMORES MALIGNOS MALIGNANT NEOPLASMS	2,712	145.4	17.2	ENFERMEDADES DEL CORAZÓN HEART DISEASES	2,293	113.9	18.2
TUMORES MALIGNOS MALIGNANT NEOPLASMS	4,860	125.3	17.1	ENFERMEDADES DEL CORAZÓN HEART DISEASES	2,619	140.4	16.6	TUMORES MALIGNOS MALIGNANT NEOPLASMS	2,148	106.7	17.1
DIABETES MELLITUS	2,555	65.9	9.0	DIABETES MELLITUS	1,224	65.6	7.8	DIABETES MELLITUS	1,331	66.1	10.6
HIPERTENSIÓN HYPERTENSION	1,257	32.4	4.4	TODOS LOS ACCIDENTES ALL ACCIDENTS	851	45.6	5.4	ALZHEIMER	680	33.8	5.4
PULMONAR CRÓNICA CHRONIC PULMONARY	1,210	31.2	4.3	HOMICIDIOS HOMICIDES	708	38.0	4.5	HIPERTENSIÓN HYPERTENSION	651	32.3	5.2
OTRAS CAUSAS-OTHER CAUSES	13,562	349.7	47.8	OTRAS CAUSAS-OTHER CAUSES	7,644	409.8	48.5	OTRAS CAUSAS-OTHER CAUSES	5,495	272.9	43.6
MENOR 1 AÑO-UNDER 1 YEAR	MENOR 1 AÑO-UNDER 1 YEAR			MENOR 1 AÑO-UNDER 1 YEAR			MENOR 1 AÑO-UNDER 1 YEAR				
TODAS LAS CAUSAS-ALL CAUSES	498	904.8	100.0	TODAS LAS CAUSAS-ALL CAUSES	288	1,021.4	100.0	TODAS LAS CAUSA-ALL CAUSES	210	783.8	100.0
GEST. CORTA Y BAJO PESO SHORT GEST LOW B.WEIGHT	192	351.7	38.9	GEST. CORTA Y BAJO PESO SHORT GEST LOW B.WEIGHT	106	381.2	37.3	GEST. CORTA Y BAJO PESO SHORT GEST LOW B.WEIGHT	86	321.0	41.0
ANOMALÍAS CONGÉNITAS CONGENITAL ANOMALIES	70	128.2	14.2	ANOMALÍAS CONGÉNITAS CONGENITAL ANOMALIES	43	154.7	15.1	ANOMALÍAS CONGÉNITAS CONGENITAL ANOMALIES	27	100.8	12.9
OTROS TRAT. RESP. OTHER RESP. CONO	29	53.1	5.9	OTROS TRAT. RESP. OTHER RESP. COND.	17	61.1	6.0	OTROS TRAT. RESP. OTHER RESP. COND.	12	44.8	5.7
SEPSIS RECIÉN NACIDO BACTERIAL SEPSIS NEWBORN	26	47.6	5.3	SEPSIS RECIÉN NACIDO BACTERIAL SEPSIS NEWBORN	15	53.9	5.3	SEPSIS RECIÉN NACIDO BACTERIAL SEPSIS NEWBORN	11	41.1	5.2
OTRAS COND. PERINATAL OTHER PERINATAL COND.	22	42.1	4.7	FACTORES MATERNOS MATERNAL FACTORS	14	50.4	4.9	OTRAS COND. PERINATAL OTHER PERINATAL COND.	9	33.6	4.3
OTRAS CAUSAS-OTHER CAUSES	154	282.1	31.2	OTRAS CAUSAS-OTHER CAUSES	89	320.1	31.3	OTRAS CAUSAS-OTHER CAUSES	65	242.6	31.0
1 AÑO - 1 YEAR	1 AÑO - 1 YEAR			1 AÑO - 1 YEAR			1 AÑO - 1 YEAR				
TODAS LAS CAUSAS-ALL CAUSES	19	34.0	100.0	TODAS LAS CAUSAS-ALL CAUSES	8	28.0	100.0	TODAS LAS CAUSAS-ALL CAUSES	11	40.2	100.0
ANOMALÍAS CONGÉNITAS CONGENITAL ANOMALIES	5	8.9	26.3	ENF. DE LA SANGRE BLOOD DISEASES	2	7.0	25.0	ANOMALÍAS CONGÉNITAS CONGENITAL ANOMALIES	4	14.6	36.4
TODOS LOS ACCIDENTES ALL ACCIDENTS	2	3.6	10.5	ENFERMEDADES DEL CORAZÓN HEART DISEASES	1	3.5	12.5	TODOS LOS ACCIDENTES ALL ACCIDENTS	2	7.3	18.2

Tabla 43 - TASA DE MORTALIDAD Y DISTRIBUCIÓN PORCENTUAL PARA CAUSAS SELECTAS, POR EDAD Y SEXO
 Table 43 - MORTALITY RATES AND PERCENT DISTRIBUTION FOR SELECTED CAUSES BY AGE AND SEX
 PUERTO RICO, 2003

CAUSAS POR GRUPOS DE EDAD CAUSES BY AGE GROUPS	AMBOS SEXOS BOTH SEXES			CAUSAS POR GRUPOS DE EDAD CAUSES BY AGE GROUPS	HOMBRES MALES			CAUSAS POR GRUPOS DE EDAD CAUSES BY AGE GROUPS	MUJERES FEMALES		
	Número Number	Tasa Rate	%		Número Number	Tasa Rate	%		Número Number	Tasa Rate	%
ENFERMEDADES DEL CORAZÓN HEART DISEASES	2	3.6	10.5	ANOMALÍAS CONGÉNITAS CONGENITAL ANOMALIES	1	3.5	12.5	ENDOCRINAS, NUTRICIÓN ENDOCRINE, NUTRITIONAL	1	3.7	9.1
BLOOD DISEASES				NEUMONÍA E INFLUENZA PNEUMONIA AND INFLUENZA	1	3.5	12.5	ENFERMEDADES DEL CORAZÓN HEART DISEASES	1	3.7	9.1
DISEASES OF THE BLOOD	2	3.6	10.5	TUMORES MALIGNOS MALIGNANT NEOPLASMS	1	3.5	12.5	TUMORES MALIGNOS MALIGNANT NEOPLASMS	1	3.7	9.1
TUMORES MALIGNOS MALIGNANT NEOPLASMS	2	3.6	10.5	OTRAS CAUSAS-OTHER CAUSES	2	7.0	25.0	OTRAS CAUSAS-OTHER CAUSES	2	7.3	18.2
OTRAS CAUSAS-OTHER CAUSES	6	10.7	31.6								
2 AÑOS - 2 YEARS				2 AÑOS - 2 YEARS				2 AÑOS - 2 YEARS			
TODAS LAS CAUSAS-ALL CAUSES	9	15.8	100.0	TODAS LAS CAUSAS-ALL CAUSES	6	20.6	100.0	TODAS LAS CAUSAS-ALL CAUSES	3	10.7	100.0
TUMORES MALIGNOS MALIGNANT NEOPLASMS	2	3.5	22.2	TODOS LOS ACCIDENTES ALL ACCIDENTS	1	3.4	16.7	ENFERMEDADES DEL CORAZÓN HEART DISEASES	1	3.6	33.3
TODOS LOS ACCIDENTES ALL ACCIDENTS	1	1.8	11.1	ANOMALÍAS CONGÉNITAS CONGENITAL ANOMALIES	1	3.4	16.7	TUMORES MALIGNOS MALIGNANT NEOPLASMS	1	3.6	33.3
ENFERMEDADES DEL CORAZÓN HEART DISEASES	1	1.8	11.1	NEUMONÍA E INFLUENZA PNEUMONIA AND INFLUENZA	1	3.4	16.7				
ANOMALÍAS CONGÉNITAS CONGENITAL ANOMALIES	1	1.8	11.1	PARALISIS CEREBRAL INF. INFANT CEREBRAL PALSY	1	3.4	16.7				
NEUMONÍA E INFLUENZA PNEUMONIA AND INFLUENZA	1	1.8	11.1	TUMORES MALIGNOS MALIGNANT NEOPLASMS	1	3.4	16.7				
OTRAS CAUSAS-OTHER CAUSES	3	5.3	33.3	OTRAS CAUSAS-OTHER CAUSES	1	3.4	16.7	OTRAS CAUSAS-OTHER CAUSES	1	3.6	33.3
3 AÑOS - 3 YEARS				3 AÑOS - 3 YEARS				3 AÑOS - 3 YEARS			
TODAS LAS CAUSAS-ALL CAUSES	8	13.8	100.0	TODAS LAS CAUSAS-ALL CAUSES	6	20.2	100.0	TODAS LAS CAUSAS-ALL CAUSES	2	7.1	100.0
TODOS LOS ACCIDENTES ALL ACCIDENTS	1	1.7	12.5	TODOS LOS ACCIDENTES ALL ACCIDENTS	1	3.4	16.7	PARÁLISIS CEREBRAL INF. INFANT CEREBRAL PALSY	1	3.5	50.0
ENF. DE LA SANGRE BLOOD DISEASES	1	1.7	12.5	ENF. DE LA SANGRE BLOOD DISEASES	1	3.4	16.7	TRAST. METABÓLICOS METABOLIC DISORDERS	1	3.5	50.0
HOMICIDIOS HOMICIDES	1	1.7	12.5	HOMICIDIOS HOMICIDES	1	3.4	16.7				
ANOMALÍAS CONGÉNITAS CONGENITAL ANOMALIES	1	1.7	12.5	ANOMALÍAS CONGÉNITAS CONGENITAL ANOMALIES	1	3.4	16.7				
PARALISIS CEREBRAL INF. INFANT CEREBRAL PALSY	1	1.7	12.5	SEPTICEMIA	1	3.4	16.7				
OTRAS CAUSAS-OTHER CAUSES	3	5.2	37.5	OTRAS CAUSAS-OTHER CAUSES	1	3.4	16.7	OTRAS CAUSAS-OTHER CAUSES	-	-	-

Tabla 43 - TASA DE MORTALIDAD Y DISTRIBUCIÓN PORCENTUAL PARA CAUSAS SELECTAS, POR EDAD Y SEXO
 Table 43 - MORTALITY RATES AND PERCENT DISTRIBUTION FOR SELECTED CAUSES BY AGE AND SEX
 PUERTO RICO, 2003

CAUSAS POR GRUPOS DE EDAD CAUSES BY AGE GROUPS	AMBOS SEXOS BOTH SEXES			CAUSAS POR GRUPOS DE EDAD CAUSES BY AGE GROUPS	HOMBRES MALES			CAUSAS POR GRUPOS DE EDAD CAUSES BY AGE GROUPS	MUJERES FEMALES		
	Número Number	Tasa Rate	%		Número Number	Tasa Rate	%		Número Number	Tasa Rate	%
4 AÑOS - 4 YEARS TODAS LAS CAUSAS-ALL CAUSES	11	18.7	100.0	4 AÑOS - 4 YEARS TODAS LAS CAUSAS-ALL CAUSES	6	19.9	100.0	4 AÑOS - 4 YEARS TODAS LAS CAUSAS-ALL CAUSES	5	17.4	100.0
TODOS LOS ACCIDENTES ALL ACCIDENTS	3	5.1	27.3	TODOS LOS ACCIDENTES ALL ACCIDENTS	1	3.3	16.7	TODOS LOS ACCIDENTES ALL ACCIDENTS	2	7.0	40.0
DIABETES MELLITUS	1	1.7	9.1	DIABETES MELLITUS	1	3.3	16.7	ENFERMEDADES DEL CORAZÓN HEART DISEASES	1	3.5	20.0
ENFERMEDADES DEL CORAZÓN HEART DISEASES	1	1.7	9.1	NEUMONÍA E INFLUENZA PNEUMONIA AND INFLUENZA	1	3.3	16.7	ANOMALÍAS CONGÉNITAS CONGENITAL ANOMALIES	1	3.5	20.0
ANOMALÍAS CONGÉNITAS CONGENITAL ANOMALIES	1	1.7	9.1					SEPTICEMIA	1	3.5	20.0
NEUMONÍA E INFLUENZA PNEUMONIA AND INFLUENZA	1	1.7	9.1					SEPTICEMIA	1	3.5	20.0
OTRAS CAUSAS-OTHER CAUSES	4	6.8	36.4	OTRAS CAUSAS-OTHER CAUSES	3	9.9	50.0	OTRAS CAUSAS-OTHER CAUSES	-	-	-
5-9 AÑOS - 5-9 YEARS TODAS LAS CAUSAS-ALL CAUSES	32	10.7	100.0	5-9 AÑOS - 5-9 YEARS TODAS LAS CAUSAS-ALL CAUSES	16	10.5	100.0	5-9 AÑOS - 5-9 YEARS TODAS LAS CAUSAS-ALL CAUSES	16	11.0	100.0
TODOS LOS ACCIDENTES ALL ACCIDENTS	8	2.7	25.0	TUMORES MALIGNOS MALIGNANT NEOPLASMS	4	2.6	25.0	TODOS LOS ACCIDENTES ALL ACCIDENTS	5	3.4	31.3
TUMORES MALIGNOS MALIGNANT NEOPLASMS	6	2.0	18.8	TODOS LOS ACCIDENTES ALL ACCIDENTS	3	2.0	18.8	TUMORES MALIGNOS MALIGNANT NEOPLASMS	2	1.4	12.5
ENFERMEDADES DEL CORAZÓN HEART DISEASES	3	1.0	9.4	ENFERMEDADES DEL CORAZÓN HEART DISEASES	2	1.3	12.5	ENFERMEDADES DEL CORAZÓN HEART DISEASES	1	0.7	6.3
TRAST. METABÓLICOS METABOLIC DISORDERS	3	1.0	9.4	TRAST. METABÓLICOS METABOLIC DISORDERS	2	1.3	12.5	ENF. DE LA SANGRE DISEASES OF THE BLOOD	1	0.7	6.3
PARALISIS CEREBRAL INF. INFANT CEREBRAL PALSY	2	0.7	6.3	HÍGADO Y CIRROSIS LIVER AND CIRRHOSIS	1	0.7	6.3	ANOMALÍAS CONGÉNITAS CONGENITAL ANOMALIES	1	0.7	6.3
OTRAS CAUSAS-OTHER CAUSES	10	3.4	31.3	OTRAS CAUSAS-OTHER CAUSES	4	2.6	25.0	OTRAS CAUSAS-OTHER CAUSES	6	4.1	37.5
10-14 AÑOS - 10-14 YEARS TODAS LAS CAUSAS-ALL CAUSES	47	15.4	100.0	10-14 AÑOS - 10-14 YEARS TODAS LAS CAUSAS-ALL CAUSES	31	19.9	100.0	10-14 AÑOS - 10-14 YEARS TODAS LAS CAUSAS-ALL CAUSES	16	10.7	100.0
TODOS LOS ACCIDENTES ALL ACCIDENTS	14	4.6	29.8	TODOS LOS ACCIDENTES ALL ACCIDENTS	11	7.1	35.5	TUMORES MALIGNOS MALIGNANT NEOPLASMS	4	2.7	25.0
TUMORES MALIGNOS				ANOMALIAS CONGÉNITAS				TODOS LOS ACCIDENTES			

Tabla 43 - TASA DE MORTALIDAD Y DISTRIBUCIÓN PORCENTUAL PARA CAUSAS SELECTAS, POR EDAD Y SEXO
 Table 43 - MORTALITY RATES AND PERCENT DISTRIBUTION FOR SELECTED CAUSES BY AGE AND SEX
 PUERTO RICO, 2003

CAUSAS POR GRUPOS DE EDAD CAUSES BY AGE GROUPS	AMBOS SEXOS BOTH SEXES			CAUSAS POR GRUPOS DE EDAD CAUSES BY AGE GROUPS	HOMBRES MALES			CAUSAS POR GRUPOS DE EDAD CAUSES BY AGE GROUPS	MUJERES FEMALES		
	Número Number	Tasa Rate	%		Número Number	Tasa Rate	%		Número Number	Tasa Rate	%
MALIGNANT NEOPLASMS ANOMALÍAS CONGÉNITAS CONGENITAL ANOMALIES PARÁLISIS CEREBRAL INF. INFANT CEREBRAL PALSY TODOS LOS ACCIDENTES ALL ACCIDENTS OTRAS CAUSAS-OTHER CAUSES	7 6 3 1 16	2.3 2.0 1.0 0.3 5.2	14.9 12.8 6.4 2.1 34.0	CONGENITAL ANOMALIES TUMORES MALIGNOS MALIGNANT NEOPLASMS TODOS LOS ACCIDENTES ENDOCRINAS, NUTRICIÓN ENDOCRINE, NUTRITIONAL OTRAS CAUSAS-OTHER CAUSES	4 3 1 1 11	2.6 1.9 0.6 0.6 7.1	12.9 9.7 3.2 3.2 35.5	ALL ACCIDENTS ANOMALÍAS CONGÉNITAS CONGENITAL ANOMALIES PARÁLISIS CEREBRAL INF. INFANT CEREBRAL PALSY HOMICIDIOS HOMICIDES OTRAS CAUSAS-OTHER CAUSES	3 2 2 1 4	2.0 1.3 1.3 0.7 2.7	18.8 12.5 12.5 6.3 25.0
15-19 AÑOS - 15-19 YEARS TODAS LAS CAUSAS-ALL CAUSES	201	66.6	100.0	15-19 AÑOS - 15-19 YEARS TODAS LAS CAUSAS-ALL CAUSES	161	105.1	100.0	15-19 AÑOS - 15-19 YEARS TODAS LAS CAUSAS-ALL CAUSES	40	26.9	100.0
HOMICIDIOS HOMICIDES TODOS LOS ACCIDENTES ALL ACCIDENTS TUMORES MALIGNOS MALIGNANT NEOPLASMS SUICIDIOS SUICIDES SIDA AIDS OTRAS CAUSAS-OTHER CAUSES	94 48 17 14 3 25	31.2 15.9 5.6 4.6 1.0 8.3	46.8 23.9 8.5 7.0 1.5 12.4	HOMICIDIOS HOMICIDES TODOS LOS ACCIDENTES ALL ACCIDENTS SUICIDIOS SUICIDES MALIGNANT NEOPLASMS SEPTICEMIA SEPTICEMIA OTRAS CAUSAS-OTHER CAUSES	86 37 11 9 2 16	56.1 24.2 7.2 5.9 1.3 10.4	53.4 23.0 6.8 5.6 1.2 9.9	TODOS LOS ACCIDENTES ALL ACCIDENTS HOMICIDIOS HOMICIDES TUMORES MALIGNOS MALIGNANT NEOPLASMS SUICIDIOS SUICIDES PARÁLISIS CEREBRAL INF. INFANT CEREBRAL PALSY OTRAS CAUSAS-OTHER CAUSES	11 8 8 3 2 8	7.4 5.4 5.4 2.0 1.3 5.4	27.5 20.0 20.0 7.5 5.0 20.0
20-24 AÑOS - 20-24 YEARS TODAS LAS CAUSAS-ALL CAUSES	419	140.9	100.0	20-24 AÑOS - 20-24 YEARS TODAS LAS CAUSAS-ALL CAUSES	359	241.7	100.0	20-24 AÑOS - 20-24 YEARS TODAS LAS CAUSAS-ALL CAUSES	60	40.3	100.0
HOMICIDIOS HOMICIDES TODOS LOS ACCIDENTES ALL ACCIDENTS SUICIDIOS SUICIDES ENFERMEDADES DEL CORAZÓN HEART DISEASES TUMORES MALIGNOS MALIGNANT NEOPLASMS	196 112 25 16 15	65.9 37.7 8.4 5.4 5.0	46.8 26.7 6.0 3.8 3.6	HOMICIDIOS HOMICIDES TODOS LOS ACCIDENTES ALL ACCIDENTS SUICIDIOS SUICIDES TUMORES MALIGNOS MALIGNANT NEOPLASMS ENFERMEDADES DEL CORAZÓN HEART DISEASES	189 94 23 9 7	127.3 63.3 15.5 6.1 4.7	52.6 26.2 6.4 2.5 1.9	TODOS LOS ACCIDENTES ALL ACCIDENTS ENFERMEDADES DEL CORAZÓN HEART DISEASES HOMICIDIOS HOMICIDES TUMORES MALIGNOS MALIGNANT NEOPLASMS SIDA AIDS	18 9 7 6 2	12.1 6.0 4.7 4.0 1.3	30.0 15.0 11.7 10.0 3.3

Tabla 43 - TASA DE MORTALIDAD Y DISTRIBUCIÓN PORCENTUAL PARA CAUSAS SELECTAS, POR EDAD Y SEXO
 Table 43 - MORTALITY RATES AND PERCENT DISTRIBUTION FOR SELECTED CAUSES BY AGE AND SEX
 PUERTO RICO, 2003

CAUSAS POR GRUPOS DE EDAD CAUSES BY AGE GROUPS	AMBOS SEXOS BOTH SEXES			CAUSAS POR GRUPOS DE EDAD CAUSES BY AGE GROUPS	HOMBRES MALES			CAUSAS POR GRUPOS DE EDAD CAUSES BY AGE GROUPS	MULIERES FEMALES		
	Número Number	Tasa Rate	%		Número Number	Tasa Rate	%		Número Number	Tasa Rate	%
OTRAS CAUSAS-OTHER CAUSES	55	18.5	13.1	OTRAS CAUSAS-OTHER CAUSES	37	24.9	10.3	OTRAS CAUSAS-OTHER CAUSES	18	12.1	30.0
25-29 AÑOS - 25-29 YEARS				25-29 AÑOS - 25-29 YEARS				25-29 AÑOS - 25-29 YEARS			
TODAS LAS CAUSAS-ALL CAUSES	414	147.7	100.0	TODAS LAS CAUSAS-ALL CAUSES	345	251.5	100.0	TODAS LAS CAUSAS-ALL CAUSES	69	48.2	100.0
HOMICIDIOS				HOMICIDIOS				TODOS LOS ACCIDENTES			
HOMICIDIOS	186	66.4	44.9	HOMICIDIOS	178	129.7	43.1	ALL ACCIDENTS	17	11.9	24.6
TODOS LOS ACCIDENTES				TODOS LOS ACCIDENTES				HOMICIDIOS			
ALL ACCIDENTS	95	33.9	22.9	ALL ACCIDENTS	78	56.9	29.4	HOMICIDIOS	8	5.6	11.6
SIDA				SIDA				ENFERMEDADES DEL CORAZÓN			
AIDS	26	9.3	6.3	AIDS	22	16.0	3.9	HEART DISEASES	5	3.5	7.2
SUICIDIOS				SUICIDIOS				SIDA			
SUICIDIOS	15	5.4	3.6	SUICIDIOS	13	9.5	0.6	AIDS	4	2.8	5.8
ENFERMEDADES DEL CORAZÓN				TUMORES MALIGNOS				TUMORES MALIGNOS			
HEART DISEASES	12	4.3	2.9	MALIGNANT NEOPLASMS	8	5.8	2.0	MALIGNANT NEOPLASMS	4	2.8	5.8
OTRAS CAUSAS-OTHER CAUSES	80	28.5	19.3	OTRAS CAUSAS-OTHER CAUSES	46	33.5	21.0	OTRAS CAUSAS-OTHER CAUSES	31	21.7	44.9
30-34 AÑOS - 30-34 YEARS				30-34 AÑOS - 30-34 YEARS				30-34 AÑOS - 30-34 YEARS			
TODAS LAS CAUSAS-ALL CAUSES	404	153.5	100.0	TODAS LAS CAUSAS-ALL CAUSES	304	238.3	100.0	TODAS LAS CAUSAS-ALL CAUSES	100	73.7	100.0
HOMICIDIOS				HOMICIDIOS				TUMORES MALIGNOS			
HOMICIDIOS	93	35.3	23.0	HOMICIDIOS	85	66.6	28.0	MALIGNANT NEOPLASMS	25	18.4	25.0
TODOS LOS ACCIDENTES				TODOS LOS ACCIDENTES				SIDA			
ALL ACCIDENTS	74	28.1	18.3	ALL ACCIDENTS	69	54.1	22.7	AIDS	16	11.8	16.0
SIDA				SIDA				HOMICIDIOS			
AIDS	50	19.0	12.4	AIDS	34	26.7	11.2	HOMICIDIOS	8	5.9	8.0
TUMORES MALIGNOS				TUMORES MALIGNOS				DIABETES MELLITUS			
MALIGNANT NEOPLASMS	46	17.5	11.4	MALIGNANT NEOPLASMS	21	16.5	6.9	DIABETES MELLITUS	6	4.4	6.0
SUICIDIOS				SUICIDIOS				TODOS LOS ACCIDENTES			
SUICIDIOS	19	7.2	4.7	SUICIDIOS	18	14.1	5.9	ALL ACCIDENTS	5	3.7	5.0
OTRAS CAUSAS-OTHER CAUSES	122	46.4	30.2	OTRAS CAUSAS-OTHER CAUSES	77	60.4	25.3	OTRAS CAUSAS-OTHER CAUSES	40	29.5	40.0
35-39 AÑOS - 35-39 YEARS				35-39 AÑOS - 35-39 YEARS				35-39 AÑOS - 35-39 YEARS			
TODAS LAS CAUSAS-ALL CAUSES	526	199.2	100.0	TODAS LAS CAUSAS-ALL CAUSES	382	304.5	100.0	TODAS LAS CAUSAS-ALL CAUSES	144	103.9	100.0
TODOS LOS ACCIDENTES				TODOS LOS ACCIDENTES				TUMORES MALIGNOS			
ALL ACCIDENTS	101	38.2	19.2	ALL ACCIDENTS	89	70.9	23.3	MALIGNANT NEOPLASMS	34	24.5	23.6

Tabla 43 - TASA DE MORTALIDAD Y DISTRIBUCIÓN PORCENTUAL PARA CAUSAS SELECTAS, POR EDAD Y SEXO
 Table 43 - MORTALITY RATES AND PERCENT DISTRIBUTION FOR SELECTED CAUSES BY AGE AND SEX
 PUERTO RICO, 2003

CAUSAS POR GRUPOS DE EDAD CAUSES BY AGE GROUPS	AMBOS SEXOS BOTH SEXES			CAUSAS POR GRUPOS DE EDAD CAUSES BY AGE GROUPS	HOMBRES MALES			CAUSAS POR GRUPOS DE EDAD CAUSES BY AGE GROUPS	MUJERES FEMALES		
	Número Number	Tasa Rate	%		Número Number	Tasa Rate	%		Número Number	Tasa Rate	%
SIDA AIDS	89	33.7	16.9	SIDA AIDS	66	52.6	17.3	SIDA AIDS	23	16.6	16.0
HOMICIDIOS HOMICIDES	66	25.0	12.5	HOMICIDIOS HOMICIDES	62	49.4	16.2	TODOS LOS ACCIDENTES ALL ACCIDENTS	12	8.7	8.3
TUMORES MALIGNOS MALIGNANT NEOPLASMS	54	20.4	10.3	SUICIDIOS SUICIDES	24	19.1	6.3	ENFERMEDADES DEL CORAZÓN HEART DISEASES	10	7.2	6.9
ENFERMEDADES DEL CORAZÓN HEART DISEASES	29	11.0	5.5	TUMORES MALIGNOS MALIGNANT NEOPLASMS	20	15.9	5.2	CEREBROVASCULARES CEREBROVASCULAR	5	3.6	3.5
OTRAS CAUSAS-OTHER CAUSES	187	70.8	35.6	OTRAS CAUSAS-OTHER CAUSES	121	96.4	31.7	OTRAS CAUSAS-OTHER CAUSES	60	43.3	41.7
40-44 AÑOS - 40-44 YEARS				40-44 AÑOS - 40-44 YEARS				40-44 AÑOS - 40-44 YEARS			
TODAS LAS CAUSAS-ALL CAUSES	661	252.9	100.0	TODAS LAS CAUSAS-ALL CAUSES	453	371.5	100.0	TODAS LAS CAUSAS-ALL CAUSES	208	149.2	100.0
SIDA AIDS	121	46.3	18.3	SIDA AIDS	92	75.5	20.3	TUMORES MALIGNOS MALIGNANT NEOPLASMS	60	43.0	28.8
TUMORES MALIGNOS MALIGNANT NEOPLASMS	93	35.6	14.1	TODOS LOS ACCIDENTES ALL ACCIDENTS	73	59.9	16.1	SIDA AIDS	29	20.8	13.9
TODOS LOS ACCIDENTES ALL ACCIDENTS	85	32.5	12.9	HOMICIDIOS HOMICIDES	38	31.2	8.4	ENFERMEDADES DEL CORAZÓN HEART DISEASES	15	10.8	7.2
ENFERMEDADES DEL CORAZÓN HEART DISEASES	46	17.6	7.0	SUICIDIOS SUICIDES	34	27.9	7.5	DIABETES MELLITUS DIABETES MELLITUS	13	9.3	6.3
HOMICIDIOS HOMICIDES	44	16.8	6.7	TUMORES MALIGNOS MALIGNANT NEOPLASMS	33	27.1	7.3	TODOS LOS ACCIDENTES ALL ACCIDENTS	12	8.6	5.8
OTRAS CAUSAS-OTHER CAUSES	272	104.1	41.1	OTRAS CAUSAS-OTHER CAUSES	183	150.1	40.4	OTRAS CAUSAS-OTHER CAUSES	79	56.7	38.0
45-49 AÑOS - 45-49 YEARS				45-49 AÑOS - 45-49 YEARS				45-49 AÑOS - 45-49 YEARS			
TODAS LAS CAUSAS-ALL CAUSES	898	367.5	100.0	TODAS LAS CAUSAS-ALL CAUSES	580	513.6	100.0	TODAS LAS CAUSAS-ALL CAUSES	318	242.0	100.0
TUMORES MALIGNOS MALIGNANT NEOPLASMS	182	74.5	20.3	TUMORES MALIGNOS MALIGNANT NEOPLASMS	81	71.7	14.0	TUMORES MALIGNOS MALIGNANT NEOPLASMS	101	76.8	31.8
SIDA AIDS	96	39.3	10.7	SIDA AIDS	73	64.6	12.6	DIABETES MELLITUS DIABETES MELLITUS	29	22.1	9.1
ENFERMEDADES DEL CORAZÓN HEART DISEASES	83	34.0	9.2	TODOS LOS ACCIDENTES ALL ACCIDENTS	68	60.2	11.7	ENFERMEDADES DEL CORAZÓN HEART DISEASES	29	22.1	9.1
TODOS LOS ACCIDENTES ALL ACCIDENTS	78	31.9	8.7	ENFERMEDADES DEL CORAZÓN HEART DISEASES	54	47.8	9.3	SIDA AIDS	23	17.5	7.2
DIABETES MELLITUS				HIGADO Y CIRROSIS				NEFRITIS Y NEFROSIS			

Tabla 43 - TASA DE MORTALIDAD Y DISTRIBUCIÓN PORCENTUAL PARA CAUSAS SELECTAS, POR EDAD Y SEXO
 Table 43 - MORTALITY RATES AND PERCENT DISTRIBUTION FOR SELECTED CAUSES BY AGE AND SEX
 PUERTO RICO, 2003

CAUSAS POR GRUPOS DE EDAD CAUSES BY AGE GROUPS	AMBOS SEXOS BOTH SEXES			CAUSAS POR GRUPOS DE EDAD CAUSES BY AGE GROUPS	HOMBRES MALES			CAUSAS POR GRUPOS DE EDAD CAUSES BY AGE GROUPS	MUJERES FEMALES		
	Número Number	Tasa Rate	%		Número Number	Tasa Rate	%		Número Number	Tasa Rate	%
DIABETES MELLITUS	69	28.2	7.7	LIVER AND CIRROSIS	54	47.8	9.3	NEPHRITIC AND NEPHROSIS	13	9.9	4.1
OTRAS CAUSAS-OTHER CAUSES	390	159.6	43.4	OTRAS CAUSAS-OTHER CAUSES	250	221.4	43.1	OTRAS CAUSAS-OTHER CAUSES	123	93.6	38.7
50-54 AÑOS - 50-54 YEARS				50-54 AÑOS - 50-54 YEARS				50-54 AÑOS - 50-54 YEARS			
TODAS LAS CAUSAS-ALL CAUSES	1,221	523.0	100.0	TODAS LAS CAUSAS-ALL CAUSES	781	726.9	100.0	TODAS LAS CAUSAS-ALL CAUSES	440	349.4	100.0
TUMORES MALIGNOS				TUMORES MALIGNOS				TUMORES MALIGNOS			
MALIGNANT NEOPLASMS	285	122.1	23.3	MALIGNANT NEOPLASMS	120	111.7	15.4	MALIGNANT NEOPLASMS	165	131.0	37.5
ENFERMEDADES DEL CORAZÓN				ENFERMEDADES DEL CORAZÓN				ENFERMEDADES DEL CORAZÓN			
HEART DISEASES	158	67.7	12.9	HEART DISEASES	103	95.9	13.2	HEART DISEASES	55	43.7	12.5
DIABETES MELLITUS				HIGADO Y CIRROSIS				DIABETES MELLITUS			
DIABETES MELLITUS	110	47.1	9.0	LIVER AND CIRROSIS	67	62.4	8.6	DIABETES MELLITUS	47	37.3	10.7
HÍGADO Y CIRROSIS				DIABETES MELLITUS				HIPERTENSIÓN			
LIVER AND CIRROSIS	80	34.3	6.6	DIABETES MELLITUS	63	58.6	8.1	HYPERTENSION	21	16.7	4.8
TODOS LOS ACCIDENTES				TODOS LOS ACCIDENTES				TODOS LOS ACCIDENTES			
ALL ACCIDENTS	70	30.0	5.7	ALL ACCIDENTS	55	51.2	7.0	ALL ACCIDENTS	15	11.9	3.4
OTRAS CAUSAS-OTHER CAUSES	518	222.0	42.4	OTRAS CAUSAS-OTHER CAUSES	373	347.2	47.8	OTRAS CAUSAS-OTHER CAUSES	137	108.8	31.1
55-59 AÑOS - 55-59 YEARS				55-59 AÑOS - 55-59 YEARS				55-59 AÑOS - 55-59 YEARS			
TODAS LAS CAUSAS-ALL CAUSES	1,627	752.1	100.0	TODAS LAS CAUSAS-ALL CAUSES	1,035	1,040.0	100.0	TODAS LAS CAUSAS-ALL CAUSES	592	506.9	100.0
TUMORES MALIGNOS				TUMORES MALIGNOS				TUMORES MALIGNOS			
MALIGNANT NEOPLASMS	387	178.9	23.8	MALIGNANT NEOPLASMS	204	205.0	19.7	MALIGNANT NEOPLASMS	183	156.7	30.9
ENFERMEDADES DEL CORAZÓN				ENFERMEDADES DEL CORAZÓN				ENFERMEDADES DEL CORAZÓN			
HEART DISEASES	270	124.8	16.6	HEART DISEASES	167	167.8	16.1	HEART DISEASES	103	88.2	17.4
DIABETES MELLITUS				DIABETES MELLITUS				DIABETES MELLITUS			
DIABETES MELLITUS	181	83.7	11.1	DIABETES MELLITUS	105	105.0	10.1	DIABETES MELLITUS	76	65.1	12.8
HÍGADO Y CIRROSIS				HÍGADO Y CIRROSIS				HIPERTENSIÓN			
LIVER AND CIRROSIS	95	43.9	5.8	LIVER AND CIRROSIS	80	80.4	7.7	HYPERTENSION	25	21.4	4.2
HIPERTENSIÓN				TODOS LOS ACCIDENTES				NEFRITIS Y NEFRÓSIS			
HYPERTENSION	75	34.7	4.6	ALL ACCIDENTS	59	59.3	5.7	NEPHRITIC AND NEPHROSIS	20	17.1	3.4
OTRAS CAUSAS-OTHER CAUSES	619	286.2	38.0	OTRAS CAUSAS-OTHER CAUSES	420	422.0	40.6	OTRAS CAUSAS-OTHER CAUSES	185	158.4	31.3
60-64 AÑOS - 60-64 YEARS				60-64 AÑOS - 60-64 YEARS				60-64 AÑOS - 60-64 YEARS			
TODAS LAS CAUSAS-ALL CAUSES	2,006	1,145.4	100.0	TODAS LAS CAUSAS-ALL CAUSES	1,206	1,495.6	100.0	TODAS LAS CAUSAS-ALL CAUSES	800	846.6	100.0
TUMORES MALIGNOS				TUMORES MALIGNOS				TUMORES MALIGNOS			

Tabla 43 - TASA DE MORTALIDAD Y DISTRIBUCIÓN PORCENTUAL PARA CAUSAS SELECTAS, POR EDAD Y SEXO
 Table 43 - MORTALITY RATES AND PERCENT DISTRIBUTION FOR SELECTED CAUSES BY AGE AND SEX
 PUERTO RICO, 2003

CAUSAS POR GRUPOS DE EDAD CAUSES BY AGE GROUPS	AMBOS SEXOS BOTH SEXES			CAUSAS POR GRUPOS DE EDAD CAUSES BY AGE GROUPS	HOMBRES MALES			CAUSAS POR GRUPOS DE EDAD CAUSES BY AGE GROUPS	MUJERES FEMALES		
	Número Number	Tasa Rate	%		Número Number	Tasa Rate	%		Número Number	Tasa Rate	%
MALIGNANT NEOPLASMS	453	258.7	22.6	MALIGNANT NEOPLASMS	260	322.4	21.6	MALIGNANT NEOPLASMS	193	204.2	24.1
ENFERMEDADES DEL CORAZÓN				ENFERMEDADES DEL CORAZÓN				ENFERMEDADES DEL CORAZÓN			
HEART DISEASES	403	230.1	20.1	HEART DISEASES	253	313.8	21.0	HEART DISEASES	150	158.7	18.8
DIABETES MELLITUS				DIABETES MELLITUS				DIABETES MELLITUS			
DIABETES MELLITUS	255	145.6	12.7	DIABETES MELLITUS	141	174.9	11.7	DIABETES MELLITUS	114	120.6	14.3
HÍGADO Y CIRROSIS				HÍGADO Y CIRROSIS				HIPERTENSIÓN			
LIVER AND CIRROSIS	100	57.1	50.0	LIVER AND CIRROSIS	71	88.1	5.9	HYPERTENSION	39	41.3	4.9
HIPERTENSIÓN				HIPERTENSIÓN				NEFRITIS Y NEFROSIS			
HYPERTENSION	96	54.8	4.8	HYPERTENSION	57	70.7	4.7	NEPHRITIC AND NEPHROSIS	35	37.0	4.4
OTRAS CAUSAS-OTHER CAUSES	699	399.1	34.8	OTRAS CAUSAS-OTHER CAUSES	424	525.8	35.2	OTRAS CAUSAS-OTHER CAUSES	269	284.7	33.6
65-69 AÑOS - 65-69 YEARS											
TODAS LAS CAUSAS-ALL CAUSES	2,311	1,580.4	100.0	TODAS LAS CAUSAS-ALL CAUSES	1,410	2,111.8	100.0	TODAS LAS CAUSAS-ALL CAUSES	901	1,133.9	100.0
TUMORES MALIGNOS				TUMORES MALIGNOS				TUMORES MALIGNOS			
MALIGNANT NEOPLASMS	530	362.5	22.9	MALIGNANT NEOPLASMS	316	473.3	22.4	MALIGNANT NEOPLASMS	214	269.3	23.8
ENFERMEDADES DEL CORAZÓN				ENFERMEDADES DEL CORAZÓN				ENFERMEDADES DEL CORAZÓN			
HEART DISEASES	430	294.1	18.6	HEART DISEASES	265	396.9	18.8	HEART DISEASES	165	207.7	18.3
DIABETES MELLITUS				DIABETES MELLITUS				DIABETES MELLITUS			
DIABETES MELLITUS	331	226.4	14.3	DIABETES MELLITUS	186	278.6	13.2	DIABETES MELLITUS	145	182.5	16.1
HIPERTENSIÓN				HÍGADO Y CIRROSIS				HIPERTENSIÓN			
HYPERTENSION	106	72.5	4.6	LIVER AND CIRROSIS	62	92.9	4.4	HYPERTENSION	46	57.9	5.1
ENF.PULMONAR OBS.CRÓNICA				ENF.PULMONAR OBS.CRÓNICA				ENF.PULMONAR OBS.CRÓNICA			
CHRO.OBST.PULMONARY DIS	95	65.0	4.1	CHRO.OBST.PULMONARY DIS	61	91.4	4.3	CHRO.OBST.PULMONARY DIS	34	42.8	3.8
OTRAS CAUSAS-OTHER CAUSES	819	560.1	35.4	OTRAS CAUSAS-OTHER CAUSES	520	778.8	36.9	OTRAS CAUSAS-OTHER CAUSES	297	373.8	33.0
70-74 AÑOS - 70-74 YEARS											
TODAS LAS CAUSAS-ALL CAUSES	2,869	2,476.1	100.0	TODAS LAS CAUSAS-ALL CAUSES	1,589	3,089.8	100.0	TODAS LAS CAUSAS-ALL CAUSES	1,280	1,986.4	100.0
TUMORES MALIGNOS				TUMORES MALIGNOS				ENFERMEDADES DEL CORAZÓN			
MALIGNANT NEOPLASMS	604	521.3	21.1	MALIGNANT NEOPLASMS	335	651.4	20.5	HEART DISEASES	270	419.0	21.1
ENFERMEDADES DEL CORAZÓN				ENFERMEDADES DEL CORAZÓN				TUMORES MALIGNOS			
HEART DISEASES	600	517.8	20.9	HEART DISEASES	330	641.7	22.9	MALIGNANT NEOPLASMS	269	417.5	21.0
DIABETES MELLITUS				DIABETES MELLITUS				DIABETES MELLITUS			
DIABETES MELLITUS	352	303.8	12.3	DIABETES MELLITUS	173	336.4	3.2	DIABETES MELLITUS	179	277.8	14.0
HIPERTENSIÓN				HIPERTENSIÓN				HIPERTENSIÓN			
HYPERTENSION	135	116.5	4.7	HYPERTENSION	79	153.6	3.4	HYPERTENSION	56	86.9	4.4

Tabla 43 - TASA DE MORTALIDAD Y DISTRIBUCIÓN PORCENTUAL PARA CAUSAS SELECTAS, POR EDAD Y SEXO
 Table 43 - MORTALITY RATES AND PERCENT DISTRIBUTION FOR SELECTED CAUSES BY AGE AND SEX
 PUERTO RICO, 2003

CAUSAS POR GRUPOS DE EDAD CAUSES BY AGE GROUPS	AMBOS SEXOS BOTH SEXES			CAUSAS POR GRUPOS DE EDAD CAUSES BY AGE GROUPS	HOMBRES MALES			CAUSAS POR GRUPOS DE EDAD CAUSES BY AGE GROUPS	MUJERES FEMALES		
	Número Number	Tasa Rate	%		Número Number	Tasa Rate	%		Número Number	Tasa Rate	%
ENF.PULMONAR OBS.CRÓNICA CHRO.OBST.PULMONARY DIS OTRAS CAUSAS-OTHER CAUSES	123 1,055	106.2 910.5	4.3 36.8	ENF.PULMONAR OBS.CRÓNICA CHRO.OBST.PULMONARY DIS OTRAS CAUSAS-OTHER CAUSES	68 604	132.2 1,174.5	9.9 40.1	ENF.PULMONAR OBS.CRÓNICA CHRO.OBST.PULMONARY DIS OTRAS CAUSAS-OTHER CAUSES	55 451	85.4 699.9	4.3 35.2
75-79 AÑOS - 75-79 YEARS TODAS LAS CAUSAS-ALL CAUSES	3,450	3,976.0	100.0	75-79 AÑOS - 75-79 YEARS TODAS LAS CAUSAS-ALL CAUSES	1,894	5,096.3	100.0	75-79 AÑOS - 75-79 YEARS TODAS LAS CAUSAS-ALL CAUSES	1,556	3,136.7	100.0
ENFERMEDADES DEL CORAZÓN HEART DISEASES	740	852.8	21.4	ENFERMEDADES DEL CORAZÓN HEART DISEASES	421	1,132.8	22.2	ENFERMEDADES DEL CORAZÓN HEART DISEASES	319	643.1	20.5
TUMORES MALIGNOS MALIGNANT NEOPLASMS	663	764.1	19.2	TUMORES MALIGNOS MALIGNANT NEOPLASMS	396	1,065.5	20.9	TUMORES MALIGNOS MALIGNANT NEOPLASMS	267	538.2	17.2
DIABETES MELLITUS	355	409.1	10.3	DIABETES MELLITUS	175	470.9	9.2	DIABETES MELLITUS	180	362.9	11.6
DIABETES MELLITUS	192	221.3	5.6	NEUMONÍA E INFLUENZA PNEUMONIA AND INFLUENZA	104	279.8	5.5	ENF. CEREBROVASCULARES CEREBROVASCULAR DISEASE	93	187.5	6.0
HIPERTENSIÓN HYPERTENSION	172	198.2	5.0	HIPERTENSIÓN HYPERTENSION	80	215.3	4.2	HIPERTENSIÓN HYPERTENSION	92	185.5	5.9
OTRAS CAUSAS-OTHER CAUSES	1,328	1,530.5	38.5	OTRAS CAUSAS-OTHER CAUSES	718	1,932.0	37.9	OTRAS CAUSAS-OTHER CAUSES	605	1,219.6	38.9
80-84 AÑOS - 80-84 YEARS TODAS LAS CAUSAS-ALL CAUSES	3,882	6,432.5	100.0	80-84 AÑOS - 80-84 YEARS TODAS LAS CAUSAS-ALL CAUSES	1,956	7,790.3	100.0	80-84 AÑOS - 80-84 YEARS TODAS LAS CAUSAS-ALL CAUSES	1,926	5,465.1	100.0
ENFERMEDADES DEL CORAZÓN HEART DISEASES	750	1,242.8	19.3	ENFERMEDADES DEL CORAZÓN HEART DISEASES	380	1,513.5	19.4	ENFERMEDADES DEL CORAZÓN HEART DISEASES	382	1,083.9	19.8
TUMORES MALIGNOS MALIGNANT NEOPLASMS	679	1,125.1	17.5	TUMORES MALIGNOS MALIGNANT NEOPLASMS	368	1,465.7	18.8	TUMORES MALIGNOS MALIGNANT NEOPLASMS	299	848.4	15.5
DIABETES MELLITUS	387	641.3	10.0	DIABETES MELLITUS	156	621.3	8.0	DIABETES MELLITUS	231	655.5	12.0
ALZHEIMER	246	407.6	6.3	ENF.PULMONAR OBS.CRÓNICA CHRO.OBST.PULMONARY DIS	118	470.0	6.0	ALZHEIMER	137	388.7	7.1
ENF.PULMONAR OBS.CRÓNICA CHRO.OBST.PULMONARY DIS	224	371.2	5.8	ALZHEIMER	109	434.1	5.6	HIPERTENSIÓN HYPERTENSION	107	303.6	5.6
OTRAS CAUSAS-OTHER CAUSES	1,596	2,644.6	41.1	OTRAS CAUSAS-OTHER CAUSES	825	3,285.8	42.2	OTRAS CAUSAS-OTHER CAUSES	770	2,184.9	40.0
85+ AÑOS - 85+ YEARS TODAS LAS CAUSAS-ALL CAUSES	6,822	12,653.7	100.0	85+ AÑOS - 85+ YEARS TODAS LAS CAUSAS-ALL CAUSES	2,924	13,863.1	100.0	85+ AÑOS - 85+ YEARS TODAS LAS CAUSAS-ALL CAUSES	3,898	11,876.5	100.0

Tabla 43 - TASA DE MORTALIDAD Y DISTRIBUCIÓN PORCENTUAL PARA CAUSAS SELECTAS, POR EDAD Y SEXO
 Table 43 - MORTALITY RATES AND PERCENT DISTRIBUTION FOR SELECTED CAUSES BY AGE AND SEX
 PUERTO RICO, 2003

CAUSAS POR GRUPOS DE EDAD CAUSES BY AGE GROUPS	AMBOS SEXOS BOTH SEXES			CAUSAS POR GRUPOS DE EDAD CAUSES BY AGE GROUPS	HOMBRES MALES			CAUSAS POR GRUPOS DE EDAD CAUSES BY AGE GROUPS	MUJERES FEMALES		
	Número Number	Tasa Rate	%		Número Number	Tasa Rate	%		Número Number	Tasa Rate	%
ENFERMEDADES DEL CORAZÓN HEART DISEASES	1,341	2,487.3	19.7	ENFERMEDADES DEL CORAZÓN HEART DISEASES	571	2,707.2	19.5	ENFERMEDADES DEL CORAZÓN HEART DISEASES	770	2,346.1	19.8
TUMORES MALIGNOS MALIGNANT NEOPLASMS	821	1,522.8	12.0	TUMORES MALIGNOS MALIGNANT NEOPLASMS	510	2,418.0	17.4	ALZHEIMER ALZHEIMER	368	1,121.2	9.4
ALZHEIMER ALZHEIMER	552	1,023.9	8.1	ENF.PULMONAR OBS.CRÓNICA CHRO.OBST.PULMONARY DIS	200	948.2	6.8	TUMORES MALIGNOS MALIGNANT NEOPLASMS	311	947.6	8.0
DIABETES MELLITUS DIABETES MELLITUS	457	847.7	6.7	ALZHEIMER ALZHEIMER	184	872.4	6.3	DIABETES MELLITUS DIABETES MELLITUS	304	926.2	7.8
ENF.PULMONAR OBS.CRÓNICA CHRO.OBST.PULMONARY DIS	435	806.9	6.4	NEUMONÍA E INFLUENZA PNEUMONIA AND INFLUENZA	157	744.4	5.4	HIPERTENSIÓN HYPERTENSION	244	743.4	6.3
OTRAS CAUSAS-OTHER CAUSES	3,216	5,965.2	47.1	OTRAS CAUSAS-OTHER CAUSES	1,302	6,173.0	44.5	OTRAS CAUSAS-OTHER CAUSES	1,901	5,792.0	48.8
EDAD SIN ESP.-AGE UNSPEC TODAS LAS CAUSAS-ALL CAUSES	25	-	100.0	EDAD SIN ESP.-AGE UNSPEC TODAS LAS CAUSAS-ALL CAUSES	22	-	100.0	EDAD SIN ESP.-AGE UNSPEC TODAS LAS CAUSAS-ALL CAUSES	3	-	100.0
TODOS LOS ACCIDENTES ALL ACCIDENTS	7	-	28.0	TODOS LOS ACCIDENTES ALL ACCIDENTS	6	-	27.3	TODOS LOS ACCIDENTES ALL ACCIDENTS	1	-	33.3
ENFERMEDADES DEL CDRAZÓN HEART DISEASES	3	-	12.0	SIDA AIDS	3	-	13.6	ENFERMEDADES DEL CORAZÓN HEART DISEASES	1	-	33.3
SIDA AIDS	3	-	12.0	CEREBROVASCULARES CEREBROVASCULAR	2	-	9.1	ENF. DE LA PIEL SKIN DISEASE	1	-	33.3
CEREBROVASCULARES CEREBROVASCULAR	2	-	8.0	DESORDEN GESTACIÓN GESTATION DISORDER	2	-	9.1				
DESORDEN GESTACIÓN GESTATION DISORDER	2	-	8.0	ENFERMEDADES DEL CORAZÓN HEART DISEASES	2	-	9.1				
OTRAS CAUSAS-OTHER CAUSES	8	-	32.0	OTRAS CAUSAS-OTHER CAUSES	7	-	31.8	OTRAS CAUSAS-OTHER CAUSES	0	-	72.7

NOTA* TASAS POR 100,000 HABITANTES POR GRUPOS DE EDAD - RATES PER 100,000 POPULATION FOR AGE GROUPS.

PORCIENTO DEL TOTAL DE MUERTES EN CADA GRUPO DE EDAD - PERCENT OF TOTAL DEATHS IN EACH AGE GROUP.

FUENTE: DEPARTAMENTO DE SALUD, SECRETARÍA AUXILIAR DE PLANIFICACIÓN Y DESARROLLO, DIVISIÓN DE ANÁLISIS ESTADÍSTICO, SAN JUAN, PUERTO RICO

SOURCE: DEPARTMENT OF HEALTH, AUXILIARY SECRETARIAT FOR PLANNING AND DEVELOPMENT, DIVISION OF STATISTICAL ANALYSIS, SAN JUAN, PUERTO RICO

Tabla 44 - TASAS DE MORTALIDAD GENERAL POR CAUSAS Y SEXO
 Table 44 - GENERAL MORTALITY RATES BY CAUSES AND SEX
 PUERTO RICO, 2003

CAUSAS DE MUERTE - CAUSES OF DEATH	TOTAL		Hombres-Males		Mujeres-Females	
	Núm. Number	Tasa* Rate	Núm. Number	Tasa* Rate	Núm. Number	Tasa* Rate
TODAS LAS CAUSAS ALL CAUSES	28,356	731.1	15,758	844.9	12,598	625.7
CIERTAS ENFERMEDADES INFECCIOSAS Y PARASITARIAS CERTAIN INFECTIOUS AND PARASITIC DISEASES A00-B99	1,370	35.3	854	45.8	516	25.6
ENFERMEDADES INFECCIOSAS INTESTINALES INTESTINAL INFECTIOUS DISEASES A00-A09	2	0.1	2	0.1	-	-
CÓLERA CHOLERA A00	-	-	-	-	-	-
OTRAS INFECCIONES INTESTINALES OTHER INTESTINAL INFECTIOUS DISEASES A01-A08	2	0.1	2	0.1	-	-
FIEBRE TIFOIDEA TYPHOID FEVER A010	-	-	-	-	-	-
FIEBRE PARATIFOIDEA Y OTRAS INFECCIONES INTESTINALES DEBIDAS A SALMONELLA PARATYPHOID FEVERS AND OTHER SALMONELLA INFECTIONS A011,A014,A02	-	-	-	-	-	-
SHIGELOSIS SHIGELLOSIS A03	-	-	-	-	-	-
OTRAS INTOXICACIONES ALIMENTARIAS BACTERIANAS OTHER BACTERIAL FOOD-BORNE INTOXICATIONS A05	-	-	-	-	-	-
AMEBIASIS AMEBIASIS A06	-	-	-	-	-	-
INFECC. INTESTINALES DEBIDAS A OTROS ORGANISMOS ESPECIFICADOS INTESTINAL INFECC. DUE TO OTHER SPECIFIED ORGANISMS A04,A07-A08	2	0.1	2	0.1	-	-
DIARRREA Y GASTROENTERITIS DE PRESUNTO ORIGEN INFECCIOSO DIARRHEA AND GASTROENTERITIS OF PRESUMED INFECTIOUS ORIGIN A09	-	-	-	-	-	-
TUBERCULOSIS TUBERCULOSIS A16-A19	8	0.2	5	0.3	3	0.1
TUBERCULOSIS RESPIRATORIA RESPIRATORY TUBERCULOSIS A16	7	0.2	4	0.2	3	0.1
OTRAS TUBERCULOSIS OTHER TUBERCULOSIS A17-A19	1	-	1	0.1	-	-
ZOONOSIS Y OTRAS ENFERMEDADES BACTERIANAS ZOO NOTIC AND OTHER BACTERIAL DISEASES A20-A49	731	18.8	371	19.9	360	17.9
PESTE PLAGUE A20	-	-	-	-	-	-
BRUCELOSIS BRUCELOSIS A23	-	-	-	-	-	-
TÉTANOS TETANUS A33-A35	-	-	-	-	-	-
DIFTERIA DIPHTHERIA A36	-	-	-	-	-	-
TOS FERINA (TOS CONVULSIVA) WHOOPI NG COUGH A37	-	-	-	-	-	-

Tabla 44 - TASAS DE MORTALIDAD GENERAL POR CAUSAS Y SEXO
 Table 44 - GENERAL MORTALITY RATES BY CAUSES AND SEX
 PUERTO RICO, 2003

CAUSAS DE MUERTE - CAUSES OF DEATH	TOTAL		Hombres-Males		Mujeres-Females	
	Núm. Number	Tasa* Rate	Núm. Number	Tasa* Rate	Núm. Number	Tasa* Rate
FIEBRE ESCARLATINA Y ERISÍPELAS SCARLET FEVER AND ERYSIPELAS A38,A46	-		-		-	
INFECCIONES MENINGOCÓCCICAS MENINGOCOCCAL INFECTION A39	1		1	0.1	-	
SEPTICEMIA SEPTICAEMIA A40-A41	679	17.5	335	18	344	17.1
OTRAS ZONOSIS Y ENFERMEDADES BACTERIANAS OTHER ZOONOTIC AND BACTERIAL DISEASES A21-A22 A24-A32, A42-A44, A48-A49	51	1.3	35	1.9	16	0.8
INFECCIONES CON MODO DE TRANSMISIÓN PREDOMINANTEMENTE SEXUAL INFECTIONS WITH A PREDOMINATELY SEXUAL MODE OF TRANSMISSION A50-A64	2	0.1	1	0.1	1	
SÍFILIS SYPHILIS A50-A53	2	0.1	1	0.1	1	
SIFILIS CARDIOVASCULAR CARDIOVASCULAR SYPHILIS A520	-		-		-	
NEUROSIFILIS NEUROSYPHILIS A521-A523	-		-		-	
OTRAS SÍFILIS Y LAS NO ESPECIFICADAS OTHER AND UNSPECIFIED SYPHILIS A50-A51, A527-A529,A53	2	0.1	1	0.1	1	
INFECCIÓN GONOCÓCCICA GONOCOCCAL INFECTION A54	-		-		-	
OTRAS INFECCIONES CON MODO DE TRANSMISIÓN PREDOMINANTEMENTE SEXUAL OTHER INFECTIONS WITH A PREDOMINATELY SEXUAL MODE OF TRANSMISSION A55-A64	-		-		-	
OTRAS INFECCIONES CAUSADAS POR ESPIROQUETAS, CLAMIDIAS Y RICKETTSIAS OTHER INFECTIONS CAUSED BY SPIROCHETES, CHLAMYDIA OR RICKETTSIA A65-A79	-		-		-	
ENFERMEDAD DE LYME LYME DISEASE A692	-		-		-	
FIEBRE DE TIFUS TYPHUS FEVER A75	-		-		-	
TODAS LAS OTRAS INFECCIONES CAUSADAS POR ESPIROQUETAS, CLAMIDIAS Y RICKETTSIAS ALL OTHER INFECTIONS CAUSED BY SPIROCHETES, CHLAMYDIA OR RICKETTSIA A65-A68,A691,A698-A699...	-		-		-	
ENFERMEDADES VIRALES VIRAL DISEASE A80-B34	719	18.6	528	28.5	191	9.5
POLIOMIELITIS AGUDA ACUTE POLIOMYELITIS A80	-		-		-	
RABIA RABIES A82	-		-		-	
ARTHROPOD-BORNE VIRAL ENCEPHALITIS ARTHROPOD-BORNE VIRAL ENCEPHALITIS A83-A84,A852	-		-		-	
FIEBRE AMARILLA YELLOW FEVER A95	-		-		-	

Tabla 44 - TASAS DE MORTALIDAD GENERAL POR CAUSAS Y SEXO
 Table 44 - GENERAL MORTALITY RATES BY CAUSES AND SEX
 PUERTO RICO, 2003

CAUSAS DE MUERTE - CAUSES OF DEATH	TOTAL		Hombres-Males		Mujeres-Females	
	Núm. Number	Tasa ^a Rate	Núm. Number	Tasa ^a Rate	Núm. Number	Tasa ^a Rate
OTRAS FIEBRES VIRALES Y HEMORRÁGICAS TRANSMITIDAS POR ARTRÓPODOS Y LAS NO ESPECIFICADAS OTHER AND UNSPECIFIED ARTHROPOD-BORNE VIRAL AND HEMORRHAGIC FEVERS A90-A94,A96-A99	1		-		1	
INFECCIONES HERPÉTICAS (HERPES SIMPLEX) HERPES VIRAL (HERPES SIMPLEX) INFECTIONS B00	-		-		-	
HERPES ZOSTER ZOSTER (HERPES ZOSTER) B02	-		-		-	
VIRUELA SMALLPOX B03	-		-		-	
SARAMPIÓN MEASLES B05	-		-		-	
RUBEOLA (SARAMPIÓN ALEMÁN) RUBELLA (GERMAN MEASLES) B06	-		-		-	
HEPATITIS VIRAL VIRAL HEPATITIS B15-B19	60	1.5	45	2.4	15	0.7
ENFERMEDAD POR VIRUS DE INMUNODEFICIENCIA HUMANA (VIH) HUMAN IMMUNODEFICIENCY VIRUS (HIV) DISEASE B20-B24	533	13.7	407	21.8	126	6.3
(VIH) CON ENFERMEDADES INFECCIOSAS Y PARASITARIAS (HIV) WITH INFECTIOUS AND PARASITIC DISEASE B20	299	7.7	217	11.6	82	4.1
(VIH) CON TUMORES MALIGNOS (HIV) WITH MALIGNANT NEOPLASMS B21	23	0.6	19	1	4	0.2
(VIH) CON OTRAS ENFERMEDADES INFECCIOSAS (HIV) WITH OTHER SPECIFIED DISEASE B22	11	0.3	9	0.5	2	0.1
(VIH) CON OTRAS CONDICIONES (HIV) WITH OTHER CONDITIONS B23	148	3.8	115	6.2	33	1.6
ENFERMEDAD POR VIRUS DE INMUNODEFICIENCIA (VIH), SIN OTRA ESPECIFICACIÓN UNSPECIFIED HUMAN IMMUNODEFICIENCY VIRUS (HIV) DISEASE B24	52	1.3	47	2.5	5	0.2
TODAS LAS OTRAS ENFERMEDADES VIRALES Y LAS NO ESPECIFICADAS ALL OTHER AND UNSPECIFIED VIRAL DISEASE A81, A850-A851,A858,A86-A89,B01,B04,B07-B09,B25-B34	12	0.3	10	0.5	2	0.1
SECUELAS DE OTRAS ENFERMEDADES INFECCIOSAS Y PARASITARIAS Y LAS NO ESPECIF. OTHER AND UNSPECIFIED INFECTIOUS AND PARASITIC DISEASE AND THEIR SEQUELAE B35-B99	20	0.5	12	0.6	8	0.4
MICOSIS MYCOSES B35-B49	9	0.2	5	0.3	4	0.2
ENFERMEDADES DEBIDAS A PROTOZOARIOS PROTOZOAL DISEASES B50-B64	5	0.1	4	0.2	1	
PALUDISMO (MALARIA) MALARIA B50-B54	-		-		-	
LEISHMANIASIS LEISHMANIASIS B55	-		-		-	
TRIPANOSOMIASIS TRYPANOSOMIASIS B56-B57	-		-		-	
NEUMOCISTOSIS PNEUMOCYSTOSIS B59	4	0.1	3	0.2	1	

Tabla 44 - TASAS DE MORTALIDAD GENERAL POR CAUSAS Y SEXO
 Table 44 - GENERAL MORTALITY RATES BY CAUSES AND SEX
 PUERTO RICO, 2003

CAUSAS DE MUERTE - CAUSES OF DEATH	TOTAL		Hombres-Males		Mujeres-Females	
	Núm. Number	Tasa* Rate	Núm. Number	Tasa* Rate	Núm. Number	Tasa* Rate
OTRAS ENFERMEDADES DEBIDAS A PROTOZOARIOS Y NO ESPECIFICADAS OTHER AND UNSPECIFIED PROTOZOAL DISEASE B58, B60-B64	1		1	0.1	-	
HELMINTIASIS HELMINTHIASES B65-B83	2	0.1	-		2	0.1
ESQUISTOSOMIASIS (BILHARZIASIS) SCHISTOSOMIASIS (BILHARZIASIS) B65	1		-		1	
OTRAS HELMITIASIS Y LAS NO ESPECIFICADAS OTHER AND UNSPECIFIED HELMINTHIASES B66-B83	1		-		1	
SECUELAS DE TUBERCULOSIS SEQUELAE OF TUBERCULOSIS B90	-		-		-	
SECUELAS DE POLIOMELITIS SEQUELAE OF POLIOMYELITIS B91	-		-		-	
TODAS LAS OTRAS ENFERMEDADES INFECCIOSAS Y PARASITARIAS Y LAS NO ESPECIFICADAS Y SUS SECUELAS ALL OTHER AND UNSPECIFIED INFECTIOUS AND PARASITIC DISEASE AND THEIR SEQUELAE B85-B89,B92-B99	4	0.1	3	0.2	1	
TUMORES (NEOPLASIAS)						
NEOPLASMS C00-D48	4,988	128.6	2,777	148.9	2,211	109.8
TUMORES (NEOPLASIAS) MALIGNOS						
MALIGNANT NEOPLASMS C00-C97	4,860	125.3	2,712	145.4	2,148	106.7
TUMORES MALIGNOS DEL LABIO, CAVIDAD BUCAL Y DE LA FARINGE LIP, ORAL CAVITY AND PHARYNX C00-C14	146	3.8	113	6.1	33	1.6
TUMOR MALIGNO DE LABIO OF LIP C00	2	0.1	1	0.1	1	
TUMOR MALIGNO DE LENGUA OF TONGUE C01-C02	33	0.9	23	1.2	10	0.5
TUMOR MALIGNO DE FARINGE OF PHARYNX C10-C13,C140	84	2.2	68	3.6	16	0.8
TUMOR MALIGNO DE OTROS SITIOS Y DE LOS NO ESPEC. DEL LABIO, CAVIDAD BUCAL Y FARIN. OTHER AND UNSPECIFIED SITES WITHIN THE LIP, ORAL CAVITY AND PHARYNX C03-C09,C142-	27	0.7	21	1.1	6	0.3
TUMORES MALIGNOS DE LOS ÓRGANOS DIGESTIVO MALIGNANT NEOPLASMS OF DIGESTIVE ORGANS C15-C26	1,563	40.3	905	48.5	658	32.7
TUMOR MALIGNO DEL ESÓFAGO OF ESOPHAGUS C15	146	3.8	106	5.7	40	2
TUMOR MALIGNO DEL ESTÓMAGO OF STOMACH C16	262	6.8	161	8.6	101	5
TUMOR MALIGNO DEL INTESTINO DELGADO OF SMALL INTESTINE C17	9	0.2	3	0.2	6	0.3
TUMOR MALIGNO DE COLON, RECTO Y ANO COLON, RECTUM AND ANUS C18-C21	606	15.6	321	17.2	285	14.2
TUMOR MALIGNO DE COLON OF COLON C18	555	14.3	291	15.6	264	13.1
TUMOR MALIGNO DE LA UNIÓN RECTOSIGMOIDEA Y RECTO RECTOSIGMOID JUNCTION AND RECTUM C19-C20	48	1.2	28	1.5	20	1
TUMOR MALIGNO DEL ANO Y DEL CONDUCTO ANAL OF ANUS AND ANAL CANAL C21	3	0.1	2	0.1	1	
TUMOR MALIGNO DEL HÍGADO Y DE LAS VÍAS BILIARES INTRAHEPÁTICAS OF LIVER AND INTRAHEPATIC BILE DUCTS C22	312	8	186	10	126	6.3

Tabla 44 - TASAS DE MORTALIDAD GENERAL POR CAUSAS Y SEXO
 Table 44 - GENERAL MORTALITY RATES BY CAUSES AND SEX
 PUERTO RICO, 2003

CAUSAS DE MUERTE - CAUSES OF DEATH	TOTAL		Hombres-Males		Mujeres-Females	
	Núm. Number	Tasa* Rate	Núm. Number	Tasa* Rate	Núm. Number	Tasa* Rate
TUMOR MALIGNO DEL HÍGADO OF LIVER C220,C222-C229	278	7.2	171	9.2	107	5.3
TUMOR MALIGNO DE VIA BILIAR INTRAHEPÁTICA OF INTRAHEPATIC BILE DUCT CARCINOMA C221	34	0.9	15	0.8	19	0.9
TUMOR MALIGNO DE LA VESÍCULA Y VÍAS BILIARES EXTRAHEPÁTICAS GALLBLADDER AND EXTRAHEPATIC BILE DUCTS C23-C24	21	0.5	6	0.3	15	0.7
TUMOR MALIGNO DEL PÁNCREAS OF PANCREAS C25	180	4.6	106	5.7	74	3.7
TUMOR MALIGNO DE OTROS SITIOS Y LOS MAL DEFINIDOS DE LOS ÓRGANOS DIGESTIVOS OF OTHER AND ILL-DEFINED DIGESTIVE ORGANS C26	27	0.7	16	0.9	11	0.5
TUMORES MALIGNOS DE LOS ÓRGANOS RESPIRATORIOS E INTRATORÁCICOS MALIGNANT NEOPLASM RESPIRATORY AND INTRATHORACIC ORGANS C30-C39	725	18.7	475	25.5	250	12.4
TUMOR DE LAS FOSAS NAALES, OÍDO MEDIO Y SENOS PARANASALES NASAL CAVITY, MIDDLE EAR AND ACCESSORY SINUSES C30-C31	1	-	-	-	1	-
TUMOR MALIGNO DE LARINGE OF LARYNX C32	66	1.7	59	3.2	7	0.3
TUMOR MALIGNO DE TRÁQUEA, BRONQUIOS Y DEL PULMÓN OF TRACHEA, BRONCHUS AND LUNG C33-C34	655	16.9	414	22.2	241	12
TUMOR MALIGNO DE TIMO,CORAZÓN,MEDIASTINO Y DE LA PLEURA THYMUS, HEART, MEDIASTINUM AND PLEURA C37-C38	2	0.1	1	0.1	1	-
TUMOR MALIGNO DE OTROS SITIOS Y LOS MAL DEFINIDOS DEL SISTEMA RESPIRATORIO Y DE LOS ÓRGANOS INTRATORÁCICOS OF OTHER AND ILL-DEFINED SITES IN RESPIRATORY SYSTEM AND INTRATHORACIC ORGANS C39	1	-	1	0.1	-	-
TUMORES MALIGNOS DE LOS HUESOS Y DE LOS CARTÍLAGOS ARTICULARES MALIGNANT NEOPLASM OF BONE AND ARTICULAR CARTILAGES C40-C41	38	1	24	1.3	14	0.7
MELANOMA Y OTROS TUMORES MALIGNOS DE LA PIEL MELANOMA AND OTHER MALIGNANT NEOPLASMS OF SKIN C43-C44	33	0.9	23	1.2	10	0.5
MELANOMA MALIGNO DE LA PIEL MALIGNANT MELANOMA OF SKIN C43	15	0.4	9	0.5	6	0.3
OTROS TUMORES MALIGNOS DE LA PIEL OTHER MALIGNANT NEOPLASMS OF SKIN C44	18	0.5	14	0.8	4	0.2
TUMORES MALIGNOS DE LOS TEJIDOS MESOTELIALES Y DE LOS TEJIDOS BLANDOS MESOTHELIAL AND SOFT TISSUE C45-C49	31	0.8	13	0.7	18	0.9
MESOTELIOMA MESOTHELIOMA C45	3	0.1	3	0.2	-	-
SARCOMA DE KAPOSÍ KAPOSÍ'S SARCOMA C46	1	-	1	0.1	-	-
TUMOR MALIGNO DE OTROS TEJIDOS MESOTELIALES Y DE TEJIDOS BLANDOS OTHER MESOTHELIAL AND SOFT TISSUE C47-C49	27	0.7	9	0.5	18	0.9
TUMOR MALIGNO DE LA MAMA MALIGNANT NEOPLASM OF BREAST C50	392	10.1	8	0.4	384	19.1
TUMORES MALIGNOS DE ÓRGANOS GENITALES FEMENINOS MALIGNANT NEOPLASMS OF FEMALE GENITAL ORGANS C51-C58	278	7.2	-	-	278	13.8

Tabla 44 - TASAS DE MORTALIDAD GENERAL POR CAUSAS Y SEXO
Table 44 - GENERAL MORTALITY RATES BY CAUSES AND SEX
PUERTO RICO, 2003

CAUSAS DE MUERTE - CAUSES OF DEATH	TOTAL		Hombres-Males		Mujeres-Females	
	Núm. Number	Tasa* Rate	Núm. Number	Tasa* Rate	Núm. Number	Tasa* Rate
TUMOR MALIGNO DE LA VULVA Y VAGINA OF VULVA AND VAGINA C51-C52	18	0.5	-		18	0.9
TUMOR MALIGNO DEL CUELLO DEL ÚTERO OF CERVIX UTERI C53	54	1.4	-		54	2.7
TUMOR MALIGNO DEL CUERPO DEL ÚTERO Y PARTE NO ESPECIFICADA DEL ÚTERO CORPUS UTERI AND UTERUS, PART UNSPECIFIED C54-C55	100	2.6	-		100	5
TUMOR MALIGNO DEL OVARIO OF OVARY C56	101	2.6	-		101	5
TUMOR MALIGNO DE OTROS ÓRGANOS GENITALES FEMENINOS Y LOS NO ESPECIFICADOS OTHER AND UNSPECIFIED FEMALE GENITAL ORGANS C57	4	0.1	-		4	0.2
TUMOR MALIGNO DE LA PLACENTA OF PLACENTA C58	1		-		1	
TUMORES MALIGNOS DE ÓRGANOS GENITALES MASCULINOS MALIGNANT NEOPLASMS OF MALE GENITAL ORGANS C60-C63	526	13.6	526	28.2	-	
TUMOR MALIGNO DE LA PRÓSTATA OF PROSTATE C61	513	13.2	513	27.5	-	
TUMOR MALIGNO DEL TESTÍCULO OF TESTIS C62	3	0.1	3	0.2	-	
TUMOR MALIGNO DEL PENE Y OTROS ÓRGANOS GENITALES MASCULINOS Y LOS NO ESPECIFICADOS OF PENIS AND OTHER AND UNSPECIFIED MALE GENITAL ORGANS C60,C63	10	0.3	10	0.5	-	
TUMORES MALIGNOS DE LAS VÍAS URINARIAS MALIGNANT NEOPLASMS OF URINARY TRACT C64-C68	183	4.7	107	5.7	76	3.8
TUMOR MALIGNO DEL RIÑÓN Y DE LA PELVIS RENAL OF KIDNEY AND RENAL PELVIS C64-C65	58	1.5	34	1.8	24	1.2
TUMOR MALIGNO DE LA VEJIGA URINARIA OF BLADDER C67	122	3.1	71	3.8	51	2.5
TUMOR MALIGNO DE OTROS ÓRGANOS URINARIOS Y LOS NO ESPECIFICADOS OTHER AND UNSPECIFIED SITES WITHIN THE URINARY TRACT C66,C68	3	0.1	2	0.1	1	
TUMOR MALIGNO DEL OJO Y SUS ANEXOS MALIGNANT NEOPLASM OF EYE AND ADNEXA C69	6	0.2	3	0.2	3	0.1
TUMORES MALIGNOS DE MENINGES, ENCÉFALO Y DE OTRAS PARTES DEL SISTEMA NER. CEN. MALIGNANT NEOPLASMS OF MENINGES, BRAIN AND OTHER PARTS OF CENTRAL NERVOUS SYSTEM C70-C72	65	1.7	43	2.3	22	1.1
TUMOR MALIGNO DEL ENCÉFALO OF BRAIN C71	62	1.6	42	2.3	20	1
TUMOR MALIGNO DE OTRAS PARTES DEL SISTEMA NERVIOSO CENTRAL OTHER PARTS OF CENTRAL NERVOUS SYSTEM C70,C72	3	0.1	1	0.1	2	0.1
TUMORES MALIGNOS DE LA GLÁNDULA TIROIDES Y DE OTRAS GLÁNDULAS ENDOCRINAS MALIGNANT NEOPLASMS OF THYROID AND OTHER ENDOCRINE GLANDS C73-C75	17	0.4	7	0.4	10	0.5
TUMORES MALIGNOS NO ESPECIFICADOS Y DE OTROS SITIOS MALIGNANT NEOPLASMS OF UNSPECIFIED SITES AND OTHERS C76-C80,C97	371	9.6	209	11.2	162	8
TUMORES MALIGNOS DEL TEJIDO LINFÁTICO, DE ÓRGANOS HEMATOPOYÉTICOS Y TEJ. AFINES MALIGNANT NEOPLASMS OF LYMPHOID, HEMATOPOIETIC AND RELATED TISSUE C81-C86	486	12.5	256	13.7	230	11.4

Tabla 44 - TASAS DE MORTALIDAD GENERAL POR CAUSAS Y SEXO
Table 44 - GENERAL MORTALITY RATES BY CAUSES AND SEX
PUERTO RICO, 2003

CAUSAS DE MUERTE - CAUSES OF DEATH	TOTAL		Hombres-Males		Mujeres-Females	
	Núm. Number	Tasa* Rate	Núm. Number	Tasa* Rate	Núm. Number	Tasa* Rate
ENFERMEDAD DE HODGKIN HODGKIN'S DISEASE C81	16	0.4	6	0.3	10	0.5
OTROS TUMORES MALIGNOS DEL TEJIDO LINFÁTICO, DE ÓRGANOS HEMATOPOYÉTICOS Y TEJIDOS AFINES OF OTHER LYMPHOID, HEMATOPOIETIC AND RELATED TISSUE C82-C85,C96	149	3.8	82	4.4	67	3.3
LINFOMA NO-HODGKIN NON-HODGKIN'S LYMPHOMA C82-C85	148	3.8	81	4.3	67	3.3
OTROS TUMORES MALIGNOS DEL TEJIDO LINFÁTICO, DE LOS ÓRGANOS HEMATOPOYÉTICOS, TEJIDOS AFINES Y NO ESPEC. OF OTHER AND UNSPECIFIED LYMPHOID, HEMATOPOIETIC AND RELATED TISSUE C96	1		1	0.1	-	
ENFERMEDADES INMUNOPROLIFERATIVAS MALIGNAS MALIGNANT IMMUNOPROLIFERATIVE DISEASES C88	1		1	0.1	-	
MIELONA MÚLTIPLE Y TUMORES MALIGNOS DE CÉLULAS PLASMÁTICAS MULTIPLE MYELOMA AND MALIGNANT PLASMA CELL NEOPLASMS C90	118	3	57	3.1	61	3
LEUCEMIA LEUKEMIA C91-C95	202	5.2	110	5.9	92	4.6
LEUCEMIA LINFOIDE LYMPHOID LEUKEMIA C91	47	1.2	29	1.6	18	0.9
LEUCEMIA MIELOIDE MYELOID LEUKEMIA C92	57	1.5	32	1.7	25	1.2
LEUCEMIA MONOCÍTICA MONOCYTIC LEUKEMIA C93	1		1	0.1	-	
OTRAS LEUCEMIAS Y LAS NO ESPECIFICADAS OTHER AND UNSPECIFIED LEUKEMIA C94-C95	97	2.5	48	2.6	49	2.4
TUMORES (NEOPLASIAS) IN SITU IN SITU NEOPLASMS D00-D09	-		-		-	
CARCINOMA IN SITU DE MAMA Y SISTEMA GENITOURINARIO CARCINOMA IN SITU OF BREAST AND GENITOURINARY SYSTEM D05-D07	-		-		-	
CARCINOMA IN SITU DE OTROS SITIOS Y NO ESPECIFICADO CARCINOMA IN SITU OF OTHER AND UNSPECIFIED SITES D00-D04,D09	-		-		-	
TUMORES (NEOPLASIAS) BENIGNOS BENIGN NEOPLASMS D10-D36	6	0.2	1	0.1	5	0.2
DE ÓRGANOS GENITALES FEMENINO OF FEMALE GENITAL ORGANS D25-D28	-		-		-	
DEL OJO, ENCÉFALO Y DE OTRAS PARTES DEL SISTEMA NERVIOSO CENTRAL OF EYE, BRAIN AND OTHER PARTS OF CENTRAL NERVOUS SYSTEM D31-D33	1		-		1	
DE OTROS SITIOS Y LOS NO ESPECIFICADOS OF OTHER AND UNSPECIFIED SITES D10-D24 D29-D30,D34-D36	5	0.1	1	0.1	4	0.2
TUMORES (NEOPLASIA) DE COMPORTAMIENTO INCIERTO O DESCONOCIDO DE SITIOS ESPECÍFICOS NEOPLASMS OF UNCERTAIN OR UNKNOWN BEHAVIOR OF SPECIFIED SITES D37-D47	88	2.3	49	2.6	39	1.9
TUMORES DE COMPORTAMIENTO INCIERTO O DESCONOCIDO DE OTROS SITIOS Y DE LOS NO ESPECIFICADOS NEOPLASM OF UNCERTAIN OR UNKNOWN BEHAVIOR OF UNSPECIFIED SITES D48	34	0.9	15	0.8	19	0.9

Tabla 44 - TASAS DE MORTALIDAD GENERAL POR CAUSAS Y SEXO
Table 44 - GENERAL MORTALITY RATES BY CAUSES AND SEX
PUERTO RICO, 2003

CAUSAS DE MUERTE - CAUSES OF DEATH	TOTAL		Hombres-Males		Mujeres-Females	
	Núm. Number	Tasa* Rate	Núm. Number	Tasa* Rate	Núm. Number	Tasa* Rate
ENFERMEDADES DE LA SANGRE Y DE LOS ÓRGANOS HEMATOPOYÉTICOS Y CIERTOS TRASTORNOS QUE AFECTAN EL MECANISMO DE INMUNIDAD DISEASES OF THE BLOOD AND BLOOD-FORMING ORGANS AND CERTAIN DISORDERS INVOLVING THE IMMUNE MECHANISM	297	7.7	160	8.6	137	6.8
ANEMIAS ANEMIAS D50-D64	182	4.7	93	5	89	4.4
ANEMIAS NUTRICIONALES NUTRITIONAL ANEMIAS D50-D53	8	0.2	2	0.1	6	0.3
ANEMIAS HEMOLÍTICAS HEMOLYTIC ANEMIAS D55-D59	4	0.1	1	0.1	3	0.1
ANEMIAS APLÁSTICAS APLASTIC ANEMIAS D60-D61	12	0.3	7	0.4	5	0.2
POSTHEMORRÁGICA AGUDA Y OTRAS ANEMIAS ACUTE POSTHEMORRHAGIC AND OTHER ANEMIAS D62,D64	158	4.1	83	4.4	75	3.7
DEFECTOS DE LA COAGULACIÓN, PÚRPURA Y OTRAS AFECCIONES HEMORRÁGICAS COAGULATION DEFECTS, PURPURA AND OTHER HEMORRHAGIC CONDITIONS D65-D69	92	2.4	54	2.9	38	1.9
OTRAS ENFERMEDADES DE LA SANGRE Y DE LOS ÓRGANOS HEMATOPOYÉTICOS OTHER DISEASES OF BLOOD AND BLOOD-FORMING ORGANS D70-D76	10	0.3	4	0.2	6	0.3
CIERTOS TRASTORNOS QUE AFECTAN EL MECANISMO DE INMUNIDAD CERTAIN DISORDERS INVOLVING THE IMMUNE MECHANISM D80-D89	13	0.3	9	0.5	4	0.2
ENFERMEDADES ENDOCRINAS, NUTRICIONALES Y METABÓLICAS ENDOCRINE, NUTRITIONAL AND METABOLIC DISEASES E00-E88	3,082	79.5	1,456	78.1	1,626	80.8
ENFERMEDADES ENDOCRINAS ENDOCRINE DISEASES E00-E34	2,614	67.4	1,245	66.7	1,369	68
TRASTORNOS DE LA GLÁNDULA TIROIDES DISORDERS OF THYROID GLAND E00-E07	40	1	11	0.6	29	1.4
DIABETES DIABETES MELLITUS E10-E14	2,555	65.9	1,224	65.6	1,331	66.1
TRASTORNOS DE LA GLÁNDULA HIPÓFISIS DISORDERS OF PITUITARY GLAND E22-E23	3	0.1	1	0.1	2	0.1
TRASTORNOS DE LA GLÁNDULA SUPRARRENAL DISORDERS OF ADRENAL GLANDS E24-E27	1		-		1	
ENFERMEDAD DE TYMUS DISEASES OF THYMUS E32-E329	-		-		-	
OTROS TRASTORNOS ENDOCRINOS OTHER ENDOCRINE DISEASES E15-E21E28-E31, E34	15	0.4	9	0.5	6	0.3
ENFERMEDADES NUTRICIONALES NUTRITIONAL DISEASES E40-E68	73	1.9	36	1.9	37	1.8
DESNUTRICIÓN MALNUTRITION E40-E46	39	1	21	1.1	18	0.9
MARASMO NUTRICIONAL NUTRITIONAL MARASMUS E41	-		-		-	
OTRAS DESNUTRICIONES Y OTRAS NO ESPECIFICADAS UNSPECIFIED MALNUTRITION AND OTHERS E40,E42-E46	39	1	21	1.1	18	0.9

Tabla 44 - TASAS DE MORTALIDAD GENERAL POR CAUSAS Y SEXO
 Table 44 - GENERAL MORTALITY RATES BY CAUSES AND SEX
 PUERTO RICO, 2003

CAUSAS DE MUERTE - CAUSES OF DEATH	TOTAL		Hombres-Males		Mujeres-Females	
	Núm. Number	Tasa* Rate	Núm. Number	Tasa* Rate	Núm. Number	Tasa* Rate
OTRAS DEFICIENCIAS NUTRICIONALES OTHER NUTRITIONAL DEFICIENCIES E50-E64	3	0.1	2	0.1	1	
OBESIDAD Y OTROS TIPOS DE HIPERALIMENTACIÓN OBESITY AND OTHER HYPERALIMENTATION E65-E68	31	0.8	13	0.7	18	0.9
TRASTORNOS METABÓLICOS METABOLIC DISORDERS E70-E88	395	10.2	175	9.4	220	10.9
FIBROSIS QUÍSTICA CYSTIC FIBROSIS E84	1		-		1	-
DEPLECIÓN DE VOLUMEN, TRASTORNOS DE LOS LÍQUIDOS, OE LOS ELECTRÓLITOS Y DEL EQUILIBRIO ÁCIDO-BÁSICO VOLUME DEPLETION, DISORDERS OF FLUID, ELECTROLYTE AND ACID-BASE BALANCE E86-E87	328	8.5	145	7.8	183	9.1
OTROS TRASTORNOS METABÓLICOS OTHER METABOLIC DISORDERS E70-E83 E85, E88	66	1.7	30	1.6	36	1.8
TRASTORNOS MENTALES Y DEL COMPORTAMIENTO MENTAL AND BEHAVIORAL DISORDERS F01-F99	299	7.7	217	11.6	82	4.1
DEMENCIA ORGÁNICA ORGANIC DEMENTIA F01,F03	79	2	35	1.9	44	2.2
OTROS TRASTORNOS MENTALES ORGÁNICOS Y LOS NO ESPECIFICADOS OTHER AND UNSPECIFIED ORGANIC MENTAL DISORDERS F04-F09	11	0.3	3	0.2	8	0.4
TRASTORNOS MENTALES Y DEL COMPORTAMIENTO DEBIDO AL USO DE SUSTANCIAS PSICOACTIVAS MENTAL AND BEHAVIORAL DISORDER DUE TO PSYCHOACTIVE SUBSTANCE USE F10-F19	190	4.9	167	9	23	1.1
TRASTORNOS MENTALES Y DEL COMPORTAMIENTO DEBIDO AL USO DE ALCOHOL MENTAL AND BEHAVIORAL DISORDERS DUE TO USE OF ALCOHOL F10	151	3.9	137	7.3	14	0.7
TRASTORNOS MENTALES Y DEL COMPORTAMIENTO DEBIDO AL USO DE OTRAS SUSTANCIAS PSICOACTIVAS MENTAL AND BEHAVIORAL DISORDERS DUE TO OTHER PSYCHOACTIVE SUBSTANCE USE F11-F19	39	1	30	1.6	9	0.4
ESQUIZOFRENIA, TRASTORNOS ESQUIZOTÍPICOS Y TRASTORNOS DELIRANTES SCHIZOPHRENIA, SCHIZOTYPAL AND DELUSIONAL DISORDERS F20-F29	5	0.1	3	0.2	2	0.1
TRASTORNOS DEL HUMOR (AFECTIVOS) MOOD (AFFECTIVE) DISORDERS F30-F39	1		1	0.1	-	
TRASTORNOS NEURÓTICOS, TRASTORNOS RELACIONADOS CON EL ESTRÉS NEUROTIC, STRESS-RELATED AND SOMATOFORM OISORDERS F40-F48	-		-		-	
RETRASO MENTAL MENTAL RETARDATION F70-F79	12	0.3	8	0.4	4	0.2
OTROS TRASTORNOS MENTALES NO ESPECIFICADOS Y OTROS TRASTORNOS DEL COMPORTAMIENTO UNSPECIFIED MENTAL AND BEHAVIORAL DISORDERS AND OTHERS F50-F69, F80-F99	1		-		1	
ENFERMEDADES DEL SISTEMA NERVIOSO DISEASES OF THE NERVOUS SYSTEM G00-G98	1,576	40.6	705	37.8	871	43.3
MENINGITIS MENINGITIS G00,G03	9	0.2	6	0.3	3	0.1

Tabla 44 - TASAS DE MORTALIDAD GENERAL POR CAUSAS Y SEXO
 Table 44 - GENERAL MORTALITY RATES BY CAUSES AND SEX
 PUERTO RICO, 2003

CAUSAS DE MUERTE - CAUSES OF DEATH	TOTAL		Hombres-Males		Mujeres-Females	
	Núm. Number	Tasa* Rate	Núm. Number	Tasa* Rate	Núm. Number	Tasa* Rate
OTRAS ENFERMEDADES INFLAMATORIAS DEL SISTEMA NERVIOSO CENTRAL OTHER INFLAMMATORY DISEASES OF CENTRAL NERVOUS SYSTEM G04-G09	9	0.2	5	0.3	4	0.2
ENFERMEDAD DE PARKINSON PARKINSON'S DISEASE G20-G21	127	3.3	75	4	52	2.6
ENFERMEDAD DE ALZHEIMER ALZHEIMER'S DISEASE G30	1101	28.4	421	22.6	680	33.8
ESCLEROSIS MÚLTIPLE MULTIPLE SCLEROSIS G35	14	0.4	4	0.2	10	0.5
EPILEPSIA EPILEPSY G49-G41	76	2	56	3	20	1
ATAQUES DE ISQUEMIA CEREBRAL TRANSITORIA Y SÍNDROMES AFINES TRANSIENT CEREBRAL ISCHEMIC ATTACKS AND RELATED SYNDROMES G45	3	0.1	2	0.1	1	
PARÁLISIS CEREBRAL INFANTIL INFANTILE CEREBRAL PALSY G80	28	0.7	18	1	10	0.5
OTRAS ENFERMEDADES DEL SISTEMA NERVIOSO ALL OTHER DISEASE OF NERVOUS SYSTEM G10,G12, G23-G25, G31, G36-G37, G43-G44, G47-G72, G81-G98	209	5.4	118	6.3	91	4.5
ENFERMEDADES DEL OJO Y SUS ANEXOS DISEASE OF THE EYE AND ADNEXA H00-H57	-	-	-	-	-	-
ENFERMEDADES DEL OÍDO Y DE LA APOFISIS MASTOIDES DISEASES OF THE EAR AND MASTOID PROCESS H60-H93	2	0.1	1	0.1	1	
ENFERMEDADES DEL SISTEMA CIRCULATORIO DISEASES OF THE CIRCULATORY SYSTEM 100-199	7,568	195.1	3,919	210.1	3,649	181.2
FIEBRE REUMÁTICA AGUDA Y ENFERMEDADES CARDÍACAS REUMÁTICAS CRÓNICAS ACUTE RHEUMATIC FEVER AND CHRONIC RHEUMATIC HEART DISEASES 100-109	18	0.5	6	0.3	12	0.6
FIEBRE REUMÁTICA AGUDA ACUTE RHEUMATIC FEVER 100-102	1		1	0.1	-	
ENFERMEDADES CARDÍACAS REUMÁTICAS CRÓNICAS CHRONIC RHEUMATIC HEART DISEASE 105-109	17	0.4	5	0.3	12	0.6
ENFERMEDADES REUMÁTICAS DE LA VÁLVULA MITRAL RHEUMATIC MITRAL VALVE DISEASE 105	12	0.3	2	0.1	10	0.5
ENFERMEDADES REUMÁTICAS DE LA VÁLVULA AÓRTICA RHEUMATIC AORTIC VALVE DISEASES 106	-		-		-	
TRASTORNOS DE LA VÁLVULA MITRAL Y AÓRTICA DISORDERS OF BOTH MITRAL AND AORTIC VALVES 1080	2	0.1	1	0.1	1	
OTRAS ENFERMEDADES CARDÍACAS CRÓNICAS OTHER CHRONIC RHEUMATIC HEART DISEASES 107, 108-1089, 109	3	0.1	2	0.1	1	
ENFERMEDADES HIPERTENSIVAS HYPERTENSIVE DISEASES	1,257	32.4	606	32.5	651	32.3
HIPERTENSIÓN ESENCIAL (PRIMARIA) ESSENTIAL (PRIMARY) HYPERTENSION 110	1,251	32.3	603	32.3	648	32.2
ENFERMEDAD CARDÍACA HIPERTENSIVA HYPERTENSIVE HEART DISEASE 111	342	8.8	189	10.1	153	7.6
ENFERMEDAD RENAL HIPERTENSIVA HYPERTENSIVE RENAL DISEASE 112	6	0.2	3	0.2	3	0.1

Tabla 44 - TASAS DE MORTALIDAD GENERAL POR CAUSAS Y SEXO
 Table 44 - GENERAL MORTALITY RATES BY CAUSES AND SEX
 PUERTO RICO, 2003

CAUSAS DE MUERTE - CAUSES OF DEATH	TOTAL		Hombres-Males		Mujeres-Females	
	Núm. Number	Tasa* Rate	Núm. Number	Tasa* Rate	Núm. Number	Tasa* Rate
ENFERMEDAD CARDIORENAL HIPERTENSIVA HYPERTENSIVE HEART AND RENAL DISEASE 113	3	0.1	3	0.2	-	
ENFERMEDADES ISQUÉMICAS DEL CORAZÓN ISCHEMIC HEART DISEASES	3,092	79.7	1,686	90.4	1,406	69.8
INFARTO AGUDO DEL MIOCARDIO ACUTE MYOCARDIAL INFARCTION 121-122	887	22.9	454	24.3	433	21.5
OTRAS ENFERMEDADES ISQUÉMICAS AGUDAS DEL CORAZÓN OTHER ACUTE ISCHEMIC HEART DISEASES 124	8	0.2	5	0.3	3	0.1
OTRAS FORMAS DE ENFERMEDAD ISQUÉMICA CRÓNICA DEL CORAZÓN OTHER FORMS OF CHRONIC ISCHEMIC HEART DISEASE 120, 125	2,197	56.6	1,227	65.8	970	48.2
ENFERMEDAD ATEROSCLERÓTICA CARDIOVASCULAR ATHEROSCLEROTIC CARDIOVASCULAR DISEASE 1250	7	0.2	5	0.3	2	0.1
TODAS LAS OTRAS FORMAS DE ENFERMEDAD ISQUÉMICA CRÓNICA DEL CORAZÓN ALL OTHER FORMS OF CHRONIC ISCHEMIC HEART DISEASE 120, 1251-1259	2,190	56.5	1,222	65.5	968	48.1
OTRAS ENFERMEDADES DEL CORAZÓN CIRCULACIÓN PULMONAR OTHER HEART DISEASE 126-151	1,457	37.6	735	39.4	722	35.9
ENFERMEDAD CARDIOPULMONAR Y ENFERMEDADES DE LA CIRCULACIÓN PULMONAR PULMONARY HEART DISEASE AND DISEASES OF PULMONARY CIRCULATION 126-128	100	2.6	43	2.3	57	2.8
EMBOLIA PULMONAR PULMONARY EMBOLISM 126	67	1.7	28	1.5	39	1.9
OTRAS ENFERMEDADES CARDIOPULMONARES Y ENFERMEDADES DE LA CIRCULACIÓN PULM. OTHER PULMONARY HEART DISEASE AND DISEASES OF PULMONARY CIRCULATION 126-128	33	0.9	15	0.8	18	0.9
OTRAS FORMAS NO PULMONARES DE ENF. DEL CORAZÓN OTHER NON-PULMONARY FORMS OF HEART DISEASE 130-151	1,357	35	692	37.1	665	33
ENDOCARDITIS AGUDA Y SUBAGUDA ACUTE AND SUBACUTE ENDOCARDITIS 133	18	0.5	13	0.7	5	0.2
ENFERMEDADES DEL PERICARDIO Y MIOCARDITIS AGUDA DISEASES OF PERICARDIUM AND ACUTE MYOCARDITIS 130-131,140	5	0.1	4	0.2	1	
OTRAS ENFERMEDADES DEL ENDOCARDIO OTHER DISEASES OF ENDOCARDIUM 134-138	61	1.6	26	1.4	35	1.7
TRASTORNOS NO REUMÁTICOS DE LA VÁLVULA MITRAL NONRHEUMATIC MITRAL VALVE DISORDERS 134	5	0.1	-		5	0.2
TRASTORNOS NO REUMÁTICOS DE LA VÁLVULA AÓRTICA NONRHEUMATIC AORTIC VALVE DISORDERS 135	37	1	12	0.6	25	1.2
TODAS LAS OTRAS ENFERMEDADES DEL ENDOCARDIO ALL OTHER DISEASES OF ENDOCARDIUM 136-138	19	0.5	14	0.8	5	0.2
CARDIOMIOPATÍA CARDIOMYOPATHY 142	114	2.9	75	4	39	1.9
TRASTORNOS DE LA CONDUCCIÓN Y ARRITMIAS CARDÍACAS CONDUCTION DISORDERS AND CARDIAC DYSRHYTHMIAS 144-149	388	10	185	9.9	203	10.1
INSUFICIENCIA CARDÍACA HEART FAILURE 150	713	18.4	363	19.5	350	17.4
INSUFICIENCIA CARDÍACA CONGESTIVA CONGESTIVE HEART FAILURE 1500	491	12.7	245	13.1	246	12.2
OTRAS INSUFICIENCIAS CARDÍACAS NO ESPECIFICADAS Y OTRAS OTHER UNSPECIFIED HEART FAILURE AND OTHERS 1501-1509	222	5.7	118	6.3	104	5.2

Tabla 44 - TASAS DE MORTALIDAD GENERAL POR CAUSAS Y SEXO
 Table 44 - GENERAL MORTALITY RATES BY CAUSES AND SEX
 PUERTO RICO, 2003

CAUSAS DE MUERTE - CAUSES OF DEATH	TOTAL		Hombres-Males		Mujeres-Females	
	Núm. Number	Tasa* Rate	Núm. Number	Tasa* Rate	Núm. Number	Tasa* Rate
MIOCARDITIS NO ESPECIFICADA Y DEGENERACIÓN MIOCARDIAL MYOCARDITIS, UNSPECIFIED AND MYOCARDIAL DEGENERATION 1514-1515	-		-		-	
DESCRIPCIONES MAL DEFINIDAS DE ENFERMEDAD CARDÍACA Y TODAS LAS OTRAS ILL-DEFINED FORMS OF HEART DISEASE AND ALL OTHERS 1510-1513, 1516-1519	58	1.5	26	1.4	32	1.6
ENFERMEDADES CEREBROVASCULARES CEREBROVASCULAR DISEASES 160-169	1,021	26.3	504	27	517	25.7
HEMORRAGIA SUBARACNOIDEA SUBARACHNOID HEMORRHAGE 160	30	0.8	19	1	11	0.5
HEMORRAGIA INTRAENCEFÁLICA Y OTRAS HEMORRAGIAS INTRACRANEALES NO TRAUMÁTICAS INTRACEREBRAL AND OTHER INTRACRANIAL HEMORRHAGE 161-162	161	4.2	85	4.6	76	3.8
INFARTO CEREBRAL CEREBRAL INFARCTION 163	78	2	39	2.1	39	1.9
ACCIDENTE VASCULAR ENCEFÁLICO AGUDO, NO ESPECIF. COMO HEMORR. O ISQUÉMICO STROKE, NOT SPECIFIED AS HEMORRHAGE OR INFARCTION 164	692	17.8	331	17.7	361	17.9
OTRAS ENFERMEDADES CEREBROVASCULARES Y SUS SEQUELAS OTHER CEREBROVASCULAR DISEASES AND THEIR SEQUELAE 167,169	60	1.5	30	1.6	30	1.5
ENFERMEDADES DE LAS ARTERIAS, DE LAS ARTERIOLAS Y DE LOS VASOS CAPILARES DISEASES OF ARTERIES, ARTERIOLES AND CAPILLARIES 170-178	282	7.3	147	7.9	135	6.7
ATEROSCLEROSIS ATHEROSCLEROSIS 170	112	2.9	52	2.8	60	3
ANEURISMA Y DISECCIÓN AÓRTICOS AORTIC ANEURYSM AND DISSECTION 171	72	1.9	49	2.6	23	1.1
OTRAS ENFERMEDADES DE LAS ARTERIAS, DE LAS ARTERIOLAS Y DE LOS VASOS CAPILARES OTHER DISEASES OF ARTERIES, ARTERIOLES AND CAPILLARIES 172-178	98	2.5	46	2.5	52	2.6
OTROS TRASTORNOS DEL SISTEMA CIRCULATORIO OTHER DISORDERS OF CIRCULATORY SYSTEM 180-199	96	2.5	43	2.3	53	2.6
FLEBITIS, TROMBOFLEBITIS, EMBOLIAS Y TROMBOSIS VENOSAS PHLEBITIS, THROMBOPHLEBITIS, VENOUS EMBOLISM AND THROMBOSIS 160-182	21	0.5	7	0.4	14	0.7
TODOS LOS TRASTORNOS DEL SISTEMA CIRCULATORIO Y LOS NO ESPECIFICADOS ALL OTHER CIRCULATORY SYSTEM AND UNSPECIFIED DISORDERS 183-199	75	1.9	36	1.9	39	1.9
ENFERMEDADES DEL SISTEMA RESPIRATORIO DISEASES OF THE RESPIRATORY SYSTEM J00-J98	3,181	82	1,618	86.7	1,563	77.6
INFECCIONES AGUDAS DE LAS VÍAS SUPERIORES ACUTE UPPER RESPIRATORY INFECTIONS J00-J06	1		1	0.1	-	
FARINGITIS Y AMIGDALITIS AGUDAS ACUTE PHARYNGITIS AND TONSILLITIS J02-J03	-		-		-	
LARINGITIS Y TRAQUEITIS AGUDAS ACUTE LARYNGITIS AND TRACHEITIS J04	-		-		-	
OTRAS INFECCIONES AGUDAS DE LAS VÍAS RESPIRATORIAS Y LAS NO ESPECIFICADAS OTHER ACUTE UPPER RESPIRATORY INFECTIONS AND UNSPECIFIED J00-J01, J05-J06	1		1	0.1	-	
OTRAS ENFERMEDADES DEL SISTEMA RESPIRATORIO OTHER DISEASES OF THE RESPIRATORY SYSTEM J10-J98	3,180	82	1,617	86.7	1,563	77.6
INFLUENZA INFLUENZA J10-J11	2	0.1	-		2	0.1
NEUMONÍA PNEUMONIA J12-J18	1020	26.3	519	27.8	501	24.9

Tabla 44 - TASAS DE MORTALIDAD GENERAL POR CAUSAS Y SEXO
 Table 44 - GENERAL MORTALITY RATES BY CAUSES AND SEX
 PUERTO RICO, 2003

CAUSAS DE MUERTE - CAUSES OF DEATH	TOTAL		Hombres-Males		Mujeres-Females	
	Núm. Number	Tasa* Rate	Núm. Number	Tasa* Rate	Núm. Number	Tasa* Rate
NEUMONÍA VIRAL, NO CLASIFICADA EN OTRA PARTE VIRAL PNEUMONIA, NOT ELSEWHERE CLASSIFIED J12	-		-		-	
NEUMONÍA BACTERIANA BACTERIAL PNEUMONIA J13-J15	2	0.1	2	0.1	-	
NEUMONÍA DEBIDA A OTROS ORGANISMOS NO ESPECIFICADOS PNEUMONIA DUE TO OTHER OR UNSPECIFIED ORGANISMS J16, J18	1018	26.2	517	27.7	501	24.9
OTRAS INFECCIONES RESPIRATORIAS AGUDAS INFERIORES OTHER ACUTE LOWER RESPIRATORY INFECTIONS	7	0.2	3	0.2	4	0.2
BRONQUITIS Y BRONQUIOLITIS AGUDAS ACUTE BRONCHITIS AND BRONCHIOLITIS J20-J21	7	0.2	3	0.2	4	0.2
INFECCIONES AGUDAS DE LAS VÍAS RESPIRATORIAS INFERIORES NO ESPECIFICADAS UNSPECIFIED ACUTE LOWER RESPIRATORY INFECTIONS J20-J22	-		-		-	
OTRAS ENFERMEDADES DE LAS VÍAS RESPIRATORIAS SUPERIORES OTHER DISEASES OF UPPER RESPIRATORY TRACT J30-J39	-		-		-	
ENFERMEDADES CRÓNICAS DE LAS VÍAS RESPIRATORIAS INFERIORES CHRONIC LOWER RESPIRATORY DISEASES	1,210	31.2	626	33.6	584	29
BRONQUITIS CRÓNICA Y NO ESPECIFICADA, ENFISEMA Y ASMA BRONCHITIS, CHRONIC AND UNSPECIFIED, EMPHYSEMA AND ASTHMA J40-J46	1,208	31.1	625	33.5	583	29
BRONQUITIS NO ESPECIFICADA COMO AGUDA O CRÓNICA BRONCHITIS, NOT SPECIFIED AS ACUTE OR CHRONIC J40	21	0.5	12	0.6	9	0.4
BRONQUITIS CRÓNICA CHRONIC BRONCHITIS J41-J42	13	0.3	5	0.3	8	0.4
ENFISEMA EMPHYSEMA J43	90	2.3	57	3.1	33	1.6
OTRAS ENFERMEDADES PULMONARES OBSTRUCTIVAS CRÓNICAS OTHER CHRONIC OBSTRUCTIVE PULMONARY DISEASE J44	997	25.7	513	27.5	484	24
ASMA ASTHMA J45-J46	87	2.2	38	2	49	2.4
BRONQUIECTASIA BRONCHIECTASIS J47	2	0.1	1	0.1	1	
ENFERMEDADES DEL PULMÓN DEBIDAS A AGENTES EXTERNOS LUNG DISEASES DUE TO EXTERNAL AGENTS J60-J70	243	6.3	128	6.9	115	5.7
NEUMOCONOSIS DEBIDA A EFECTOS QUÍMICOS PNEUMOCONIOSES AND CHEMICAL EFFECTS J60, J66-J68	2	0.1	2	0.1	-	
NEUMONITIS DEBIDA A SÓLIDOS Y LÍQUIDOS PNEUMONITIS DUE TO SOLIDS AND LIQUIDS J69	240	6.2	125	6.7	115	5.7
NEUMONITIS DEBIDA A VÓMITO Y COMIDA PNEUMONITIS DUE TO FOOD AND VOMIT J690	240	6.2	125	6.7	115	5.7
OTRAS NEUMONITIS DEBIDA A SÓLIDOS Y LÍQUIDOS OTHER PNEUMONITIS DUE TO SOLIDS AND LIQUIDS J691-J698	-		-		-	
OTRAS ENFERMEDADES DEL PULMÓN DEBIDAS A AGENTES EXTERNOS OTHER LUNG DISEASES DUE TO EXTERNAL AGENTS J67, J70	1		1	0.1	-	
AFECCIONES SUPURATIVAS Y NECRÓTICAS DE LAS VÍAS RESPIRATORIAS INFERIORES SUPPURATIVE AND NECROTIC CONDITIONS OF LOWER RESPIRATORY TRACT J85-J86	5	0.1	3	0.2	2	0.1
OTRAS ENFERMEDADES DE LA PLEURA PLEURAL EFFUSION AND PLAQUE J90, J92	43	1.1	20	1.1	23	1.1
TODAS LAS OTRAS ENFERMEDADES DEL SISTEMA RESPIRATORIO ALL OTHER DISEASES OF RESPIRATORY SYSTEM J80-J84 J93-J98	650	16.8	318	17	332	16.5

Tabla 44 - TASAS DE MORTALIDAD GENERAL POR CAUSAS Y SEXO
 Table 44 - GENERAL MORTALITY RATES BY CAUSES AND SEX
 PUERTO RICO, 2003

CAUSAS DE MUERTE - CAUSES OF DEATH	TOTAL		Hombres-Males		Mujeres-Females	
	Núm. Number	Tasa* Rate	Núm. Number	Tasa* Rate	Núm. Number	Tasa* Rate
ENFERMEDADES DEL SISTEMA DIGESTIVO DISEASES OF THE DIGESTIVE SYSTEM K00-K92	1,336	34.4	858	46	478	23.7
ENFERMEDADES DE LA CAVIDAD BUCAL, DE LAS GLÁNDULAS SALIVARES Y DE LOS MAXILIARES DISEASES OF ORAL CAVITY, SALIVARY GLANDS AND JAWS K00-K14	3	0.1	2	0.1	1	
ENFERMEDADES DE OTRAS PARTES DEL SISTEMA DIGESTIVO DISEASES OF OTHER PARTS OF DIGESTIVE SYSTEM K20-K92	1,333	34.4	856	45.9	477	23.7
ENFERMEDADES DEL ESÓFAGO DISEASES OF ESOPHAGUS K20-K22	10	0.3	7	0.4	3	0.1
ÚLCERA PÉPTICA PEPTIC ULSER K25-K28	19	0.5	16	0.9	3	0.1
ÚLCERA GÁSTRICA GASTRIC ULSER K25	6	0.2	6	0.3	-	
ÚLCERA DUODENAL DUODENAL ULCER K26	6	0.2	6	0.3	-	
ÚLCERA PÉPTICA, DE SITIO NO ESPECIFICADO PEPTIC ULCER, SITE UNSPECIFIED K27	7	0.2	4	0.2	3	0.1
ÚLCERA GASTROEYUNAL GASTROEJUNAL ULCER K28	-		-		-	
GASTRITIS Y DUODENITIS GASTRITIS AND DUODENITIS K29	5	0.1	1	0.1	4	0.2
DISPEPSIA Y OTRAS ENFERMEDADES DEL ESTÓMAGO Y DUODENO DYSPEPSIA AND OTHER DISEASES OF STOMACH AND DUODENUM K30-K31	2	0.1	1	0.1	1	
ENFERMEDADES DEL APÉNDICE DISEASES OF APPENDIX K35-K38	3	0.1	3	0.2	-	
HERNIA HERNIA K40-K46	13	0.3	4	0.2	9	0.4
ENFERMEDAD DE CROHN Y COLITIS ULCERATIVA CROHN'S DISEASE AND ULCERATIVE COLITIS K50-K51	1		-		1	
TRASTORNOS VASCULARES DE LOS INTESTINOS Y OBSTRUCCIÓN INTESTINAL SIN HERNIA VASCULAR DISORDERS AND OBSTRUCTION OF INTESTINE WITHOUT HERNIA K55-K56	101	2.6	44	2.4	57	2.8
ENFERMEDAD DIVERTICULAR DEL INTESTINO DIVERTICULAR DISEASE OF INTESTINE K57	34	0.9	13	0.7	21	1
OTRAS ENFERMEDADES DE LOS INTESTINOS Y PERITONEO OTHER DISEASE OF INTESTINES AND PERITONEUM K52, K58-K63	46	1.2	25	1.3	21	1
ENFERMEDADES DEL PERITONEO DISEASES OF PERITONEUM K65-K66	44	1.1	25	1.3	19	0.9
ENFERMEDADES DEL HÍGADO DISEASES OF LIVER K70-K76	705	18.2	506	27.1	199	9.9
ENFERMEDAD ALCOHÓLICA DEL HÍGADO ALCOHOLIC LIVER DISEASE K70	20	0.5	18	1	2	0.1
HEPATITIS CRÓNICA NO CLASIFICADA EN OTRA PARTE CHRONIC HEPATITIS, NOT ELSEWHERE CLASSIFIED K73	2	0.1	1	0.1	1	
FIBROSIS Y CIRROSIS DEL HÍGADO FIBROSIS AND CIRRHOSIS OF LIVER K74	132	3.4	95	5.1	37	1.8
OTRAS ENFERMEDADES DEL HÍGADO OTHER DISEASES OF LIVER K71-K72, K75-K76	551	14.2	392	21	159	7.9
COLELITIASIS Y OTRAS ENFERMEDADES DE LA VESÍCULA BILIAR CHOLELITHIASIS AND OTHER DISORDERS OF GALLBLADDER K80-K82	26	0.7	14	0.8	12	0.6

Tabla 44 - TASAS DE MORTALIDAD GENERAL POR CAUSAS Y SEXO
 Table 44 - GENERAL MORTALITY RATES BY CAUSES AND SEX
 PUERTO RICO, 2003

CAUSAS DE MUERTE - CAUSES OF DEATH	TOTAL		Hombres-Males		Mujeres-Females	
	Núm. Number	Tasa* Rate	Núm. Number	Tasa* Rate	Núm. Number	Tasa* Rate
TRASTORNOS DE LAS VÍAS BILIARES Y PÁNCREAS DISORDERS OF BILIARY TRACT AND PANCREAS K83-K86	135	3.5	79	4.2	56	2.8
PANCREATITIS PANCREATITIS K85,K860-K861	121	3.1	69	3.7	52	2.6
OTROS TRASTORNOS DE LAS VÍAS BILIARES Y PÁNCREAS OTHER DISORDERS OF BILIARY TRACT AND PANCREAS K83, K862-K869	14	0.4	10	0.5	4	0.2
OTRAS ENFERMEDADES DEL SISTEMA DIGESTIVO ALL OTHER DISEASES OF DIGESTIVE SYSTEM K90,K929	189	4.9	118	6.3	71	3.5
ENFERMEDADES DE LA PIEL Y DEL TEJIDO SUBCUTÁNEO DISEASES OF THE SKIN AND SUBCUTANEOUS TISSUE L00-L08	170	4.4	71	3.8	99	4.9
INFECCIONES DE LA PIEL Y DEL TEJIDO SUBCUTÁNEO INFECTIONS OF SKIN AND SUBCUTANEOUS TISSUE L00-L08	20	0.5	10	0.5	10	0.5
OTROS TRASTORNOS DE LA PIEL Y TEJIDO CELULAR SUBCUTÁNEO Y LOS NO ESPECIFICADOS OTHER AND UNSPECIFIED DISEASES OF SKIN AND SUBCUTANEOUS TISSUE L10-L98	150	3.9	61	3.3	89	4.4
ENFERMEDADES DEL SISTEMA OSTEOMUSCULAR Y DEL TEJIDO CONJUNTIVO DISEASES OF THE MUSCULOSKELETAL SYSTEM AND CONNECTIVE TISSUE M00-M99	89	2.3	36	1.9	53	2.6
ARTRITIS REUMATOIDEA RELACIONADA CON POLIARTROPATÍA INFLAMATORIA RHEUMATOID ARTHRITIS AND RELATED INFLAMMATORY POLYARTHRITIS M05-M08	19	0.5	5	0.3	14	0.7
LUPUS ERMATEMATOSO SISTÉMICO SYSTEMIC LUPUS ERYTHEMATOSUS M32	8	0.2	1	0.1	7	0.3
OTROS TRASTORNOS RELACIONADOS CON ARTROPATÍAS OTHER ARTHROPATHIES AND RELATED DISORDERS M00,M02 M10-M31,M33-M35	28	0.7	8	0.4	20	1
DORSOPATÍAS DORSOPATHIES M40-M54	2	0.1	-		2	0.1
TRASTORNOS DE LOS TEJIDOS BLANDOS SOFT TISSUE DISORDERS M60-M79	6	0.2	5	0.3	1	
OSTEOPATÍAS, CONDROPATÍAS Y OTROS TRASTORNOS DEL SISTEMA OSTEOMUSCULAR Y TEJIDO CONJUNTIVO OSTEOPATHIES,CHONDROPATHIES,OTHER DISORDERS OF MUSCULOSKELETAL SYS. AND CONNECTIVE TISSUE M83-M99	26	0.7	17	0.9	9	0.4
OSTEOPOROSIS OSTEOPOROSIS M80-M81	1		-		1	
OTRAS OSTEOPATÍAS, CONDROPATÍAS Y TRASTORNOS DEL SISTEMA OSTEOMUSCULAR Y TEJIDO CONJUNTIVO OTHER OSTEOPATHIES, CHONDROPATHIES, DISORDERS OF MUSCULOSKELETAL SYS.AND CONNECTIVE TISSUE M83-M99	25	0.6	17	0.9	8	0.4
ENFERMEDADES DEL SISTEMA GENITOURINARIO DISEASES OF THE GENITOURINARY SYSTEM	1061	27.4	599	32.1	462	22.9
ENFERMEDADES DEL SISTEMA URINARIO DISEASES OF URINARY SYSTEM N00-N39	1048	27	590	31.6	458	22.7
ENFERMEDADES GLOMERULARES, RENAL TUBULOINTERSTICIAL GLOMERULAR AND RENAL TUBULO-INTERSTITIAL DISEASES	23	0.6	14	0.8	9	0.4
ENFERMEDADES GLOMERULARES GLOMERULAR DISEASES N00-N07	8	0.2	4	0.2	4	0.2

Tabla 44 - TASAS DE MORTALIDAD GENERAL POR CAUSAS Y SEXO
 Table 44 - GENERAL MORTALITY RATES BY CAUSES AND SEX
 PUERTO RICO, 2003

CAUSAS DE MUERTE - CAUSES OF DEATH	TOTAL		Hombres-Males		Mujeres-Females	
	Núm. Number	Tasa* Rate	Núm. Number	Tasa* Rate	Núm. Number	Tasa* Rate
SÍNDROME NEFRÍTICO AGUDO RÁPIDAMENTE PROGRESIVO ACUTE AND RAPIDLY PROGRESSIVE NEPHRITIC SYNDROME N00-N01	-		-		-	
SÍNDROME NEFRÓTICO NEPHROTIC SYNDROME N04	2	0.1	-		2	0.1
OTRAS ENFERMEDADES GLOMERULARES Y LAS NO ESPECIFICADAS OTHER AND UNSPECIFIED GLOMERULAR DISEASES N02-N03, N05-N07	6	0.2	4	0.2	2	0.1
ENFERMEDAD RENAL TUBULOINTERSTICIAL RENAL TUBULO-INTERSTITIAL DISEASES N10-N15	15	0.4	10	0.5	5	0.2
INSUFICIENCIA RENAL RENAL FAILURE N17-N19	843	21.7	490	26.3	353	17.5
LITIASIS URINARIA UROLITHIASIS N20-N23	1		1	0.1	-	
OTROS TRASTORNOS DEL RIÑÓN Y LOS NO ESPECIFICADOS OTHER AND UNSPECIFIED DISORDERS OF KIDNEY N25-N27	1		-		1	
INFECCIÓN DEL TRACTO URINARIO Y DE SITIOS NO ESPECIFICADOS URINARY TRACT INFECTION, SITE NOT SPECIFIED N390	163	4.2	76	4.1	87	4.3
OTRAS ENFERMEDADES DEL SISTEMA URINARIO OTHER DISEASES OF URINARY SYSTEM N28-N36, N391-N399	17	0.4	9	0.5	8	0.4
ENFERMEDADES DE LOS ÓRGANOS MASCULINOS DISEASES OF MALE GENITAL ORGANS	8	0.2	8	0.4	-	
HIPERPLASIA DE PRÓSTATA HYPERPLASIA OF PROSTATE N40	4	0.1	4	0.2	-	
OTRAS ENFERMEDADES DE ÓRGANOS GENITALES MASCULINOS OTHER DISEASES OF MALE GENITAL ORGANS N41-N50	4	0.1	4	0.2	-	
TRASTORNOS DE LA MAMA DISORDERS OF BREAST N60-N64	2	0.1	1	0.1	1	
TRASTORNOS DE LOS ÓRGANOS GENITALES MASCULINOS DISORDERS OF FEMALE GENITAL ORGANS N70-N98	3	0.1	-		3	0.1
ENFERMEDAD INFLAMATORIA DE LOS ÓRGANOS PÉLVICOS FEMENINOS INFLAMMATORY DISEASES OF FEMALE PELVIC ORGANS N70-N76	1		-		1	
TRASTORNOS NO INFLAMATORIOS DE LOS ÓRGANOS GENITALES FEMENINOS NONINFLAMMATORY DISORDERS OF FEMALE GENITAL TRACT N80-N98	2	0.1	-		2	0.1
EMBARAZO, NACIMIENTO Y EL PUERPERIO PREGNANCY, CHILDBIRTH AND THE PUERPERIUM	7	0.2	-		7	0.3
EMBARAZO TERMINADO EN ABORTO PREGNANCY WITH ABORTIVE OUTCOME O00-O07	1		-		1	
EMBARAZO ECTÓPICO ECTOPIC PREGNANCY O00	1		-		1	
ABORTO ESPONTÁNEO SPONTANEOUS ABDRTION O03	-		-		-	
ABORTO MÉDICO MEDICAL ABORTION O04	-		-		-	
OTRO ABORTO OTHER ABORTION O05	-		-		-	
OTROS EMBARAZOS TERMINADDS EN ABORTO Y LOS NO ESPECIFICADOS OTHER AND UNSPECIFIED PREGNANCY WITH ABDRTIVE OUTCOME O01-O02, O06-O07	-		-		-	

Tabla 44 - TASAS DE MORTALIDAD GENERAL POR CAUSAS Y SEXO
 Table 44 - GENERAL MORTALITY RATES BY CAUSES AND SEX
 PUERTO RICO, 2003

CAUSAS DE MUERTE - CAUSES OF DEATH	TOTAL		Hombres-Males		Mujeres-Females	
	Núm. Number	Tasa* Rate	Núm. Number	Tasa* Rate	Núm. Number	Tasa* Rate
OTRAS MUERTES OBSTÉTRICAS DIRECTAS OTHER DIRECT OBSTETRIC DEATHS	6	0.2	-		6	0.3
ECLAMPSIA Y PRE-ECLAMPSIA ECLAMPSIA AND PRE-ECLAMPSIA O11,013-016	5	0.1	-		5	0.2
HEMORRAGIA PRECOZ DEL EMBARAZO Y PLACENTA PREVIA HEMORRHAGE OF PREGNANCY AND PREVIOUS PLACENTA O20,044-046,067-072	-		-		-	
COMPLICACIONES PRINCIPALMENTE RELACIONADAS CON EL PUERPERIO COMPLICATIONS PREDOMINANTLY RELATED TO THE PUERPERIUM 085-092	-		-		-	
EMBOLIA OBSTÉTRICA OBSTETRIC EMBOLISM O88	-		-		-	
OTRAS COMPLICACIONES RELACIONADAS PRINCIPALMENTE CON EL PUERPERIO OTHER COMPLICATIONS PREDOMINANTLY RELATED TO THE PUERPERIUM 085-087,089-092	-		-		-	
TODAS LAS OTRAS CAUSAS OBSTÉTRICAS DIRECTAS ALL OTHER DIRECT OBSTETRIC CAUSES O10,012,021-043 047-066,068-071,073-075	1		-		1	
MUERTE OBSTÉTRICA DE CAUSA NO ESPECIFICA OBSTETRIC DEATH OF UNSPECIFIED CAUSE O95	-		-		-	
OTRAS MUERTES RELACIONADAS CON EL EMBARAZO, EL PARTO Y EL PUERPERIO OTHER DEATHS RELATED TO PREGNANCY, CHILDBIRTH AND THE PUERPERIUM O96-097	-		-		-	
MUERTE OBSTÉTRICAS INDIRECTAS INDIRECT OBSTETRIC DEATHS O98-099	-		-		-	
CIERTAS CONDICIONES ORIGINADAS EN EL PERÍODO PERINATAL CERTAIN CONDITIONS ORIGINATING IN THE PERINATAL PERIOD P00-P96	331	8.5	195	10.5	136	6.8
FETO Y RECIÉN NACIDO AFECTADOS POR FACTORES MATERNO Y POR COMPLICACIONES DEL EMBARAZO Y DEL PARTO NEWBORN AFFECTED BY MATERNAL FACTORS AND PREGNANCY, LABOR AND DELIVERY COMPL. P00-P04	22	0.6	14	0.8	8	0.4
TRASTORNOS RELACIONADOS CON DURACIÓN CORTA DE LA GESTACIÓN Y CON BAJO PESO AL NACER, NO CLASIFICADO DISORDERS RELATED TO SHORT GESTATION AND LOW BIRTH WEIGHT, NOT ELSEWHERE CLASSIFIED P07	194	5	108	5.8	86	4.3
TRAUMATISMO DEL NACIMIENTO BIRTH TRAUMA P10-P15	-		-		-	
HIPOXIA INTRAUTERINA Y ASFIXIA DEL NACIMIENTO INTRAUTERINE HYPOXIA AND BIRTH ASPHYXIA P20-P21	2	0.1	2	0.1	-	
DIFICULTAD RESPIRATORIA DEL RECIÉN NACIDO RESPIRATORY DISTRESS OF NEWBORN P22	10	0.3	9	0.5	1	
OTROS TRASTORNOS RESPIRATORIOS ORIGINADOS EN EL PERÍODO PERINATAL OTHER RESPIRATORY CONDITIONS ORIGINATING IN THE PERINATAL PERIOD P23-P28	29	0.7	17	0.9	12	0.6
INFECCIONES ESPECÍFICAS DEL PERÍODO PERINATAL INFECTIONS SPECIFIED TO THE PERINATAL PERIOD P35-P39	31	0.8	16	0.9	15	0.7
OTROS TRASTORNOS ORIGINADOS EN EL PERÍODO PERINATAL Y LOS NO ESPECIFICADOS OTHER CONDITIONS ORIGINATING IN THE PERINATAL PERIOD AND UNSPECIFIED P05,P08,P29,P50-P96	43	1.1	29	1.6	14	0.7

Tabla 44 - TASAS DE MORTALIDAD GENERAL POR CAUSAS Y SEXO
Table 44 - GENERAL MORTALITY RATES BY CAUSES AND SEX
PUERTO RICO, 2003

CAUSAS DE MUERTE - CAUSES OF DEATH	TOTAL		Hombres-Males		Mujeres-Females	
	Núm. Number	Tasa* Rate	Núm. Number	Tasa* Rate	Núm. Number	Tasa* Rate
MALFORMACIONES CONGÉNITAS, DEFORMIDADES Y ANOMALÍAS CROMOSÓMICAS CONGENITAL MALFORMATIONS, DEFORMATIONS AND CHROMOSOMAL ABNORMALITIES Q00-Q99	141	3.6	84	4.5	57	2.8
ANENCEFALIA Y MALFORMACIONES CONGÉNITAS SIMILARES ANENCEPHALY AND SIMILAR MALFORMATIONS Q00	2	0.1	2	0.1	-	
ESPIÑA BÍFIDA SPINA BIFIDA Q05	2	0.1	1	0.1	1	
TODAS LAS OTRAS MALFORMACIONES CONGÉNITAS DEL SISTEMA NERVIOSO ALL OTHER CONGENITAL MALFORMATIONS OF NERVOUS SYSTEM Q01-Q04,Q06-Q07	13	0.3	9	0.5	4	0.2
MALFORMACIONES CONGÉNITAS DEL CORAZÓN CONGENITAL MALFORMATIONS OF HEART Q20-Q24	36	0.9	23	1.2	13	0.6
OTRAS MALFORMACIONES CONGÉNITAS DEL SISTEMA CIRCULATORIO OTHER CONGENITAL MALFORMATIONS OF CIRCULATORY SYSTEM Q25-Q28	3	0.1	2	0.1	1	
MALFORMACIONES CONGÉNITAS DEL SISTEMA RESPIRATORIO CONGENITAL MALFORMATIONS OF RESPIRATORY SYSTEM Q30-Q34	11	0.3	2	0.1	9	0.4
OTRAS MALFORMACIONES CONGÉNITAS Y DEFORMIDADES OTHER CONGENITAL MALFORMATIONS AND DEFORMATIONS Q10-Q18,Q35-Q89	44	1.1	25	1.3	19	0.9
SÍNDROME DE DOWN DOWN'S SYNDROME Q90	23	0.6	14	0.8	9	0.4
TODAS LAS OTRAS ANOMALÍAS CROMOSÓMICAS, NO CLASIFICADAS EN OTRA PARTE ALL OTHER CHROMOSOMAL ABNORMALITIES, NOT ELSEWHERE CLASSIFIED Q91-Q99	7	0.2	6	0.3	1	
SÍNTOMAS, SIGNOS Y HALLAZGOS ANORMALES, CLÍNICOS Y DE LABORATORIO, NO CLASIFICADOS EN OTRA PARTE SYMPTOMS, SIGNS AND ABNORMAL CLINICAL AND LABORATORY FINDINGS, NOT ELSEWHERE CLASS. R00-R99	707	18.2	352	18.9	355	17.6
SENILIDAD SENILITY R54	201	5.2	68	3.6	133	6.6
CAUSAS DE MORTALIDAD MAL DEFINIDAS O DESCONOCIDAS ILL-DEFINED AND UNKNOWN CAUSES OF MORTALITY R95-R99	16	0.4	10	0.5	6	0.3
SÍNDROME DE MUERTE SÚBITA INFANTIL SUDDEN INFANT DEATH SYNDROME R95	4	0.1	4	0.2	-	
OTRAS CAUSAS DE MORTALIDAD MAL DEFINIDAS Y LAS NO ESPECIFICADAS OTHER ILL-DEFINED AND UNSPECIFIED CAUSES OF MORTALITY R96-R99	12	0.3	6	0.3	6	0.3
TODOS LOS OTROS SÍNTOMAS, SIGNOS Y HALLAZGOS ANORMALES, CLÍNICOS Y DE LABORATORIO NO CLASIFICADOS ALL OTHER SYMPTOMS, SIGNS AND ABNORMAL CLINICAL AND LAB. FINDINGS, NOT ELSEWHERE CLASS. R00-R53, R55-R94	490	12.6	274	14.7	216	10.7
CAUSAS EXTERNAS DE MORTALIDAD EXTERNAL CAUSES OF MORTALITY V01-Y89	2,151	55.5	1,856	99.5	295	14.7
ACCIDENTES ACCIDENTS V01-X59,Y85-Y86	1,061	27.4	854	45.8	207	10.3
ACCIDENTES DE TRANSPORTES TRANSPORT ACCIDENTS V01-V99,Y85	529	13.6	416	22.3	113	5.6
ACCIDENTES POR COLISIÓN CON VEHÍCULO DE RIELES RAILWAY ACCIDENTS V05,V15,V806,V81	-		-		-	
ACCIDENTES POR VEHÍCULOS DE MOTOR MOTOR VEHICLE ACCIDENTS V02-V04,V090,V092,V194-V196,V20-V79,V803-V805,V83-V86,V870-V878,V880-V888	518	13.4	407	21.8	111	5.5

Tabla 44 - TASAS DE MORTALIDAD GENERAL POR CAUSAS Y SEXO
 Table 44 - GENERAL MORTALITY RATES BY CAUSES AND SEX
 PUERTO RICO, 2003

CAUSAS DE MUERTE - CAUSES OF DEATH	TOTAL		Hombres-Males		Mujeres-Females	
	Núm. Number	Tasa* Rate	Núm. Number	Tasa* Rate	Núm. Number	Tasa* Rate
PEATÓN LESIONADO POR COLISIÓN CON VEHÍCULO DE MOTOR PEDESTRIAN INVOLVED IN COLLISION WITH MOTOR VEHICLE V02-V04	166	4.3	129	6.9	37	1.8
CICLISTA LESIONADO POR COLISIÓN CON VEHÍCULO DE MOTOR PEDALCYCLIST INVOLVED IN COLLISION WITH MOTOR VEHICLE V12-V14,V190-V192,V194-V196	10	0.3	10	0.5	-	-
MOTOCICLISTA LESIONADO EN ALGÚN ACCIDENTE EXCEPTO COLISIÓN CON TREN O VEHÍCULO DE RIELES MOTORCYCLIST INVOLVED IN ANY ACCIDENT EXCEPT COLLISION WITH RAIL TRAIN V20-V24,V26-V34,V36-V39	59	1.5	57	3.1	2	0.1
ACCIDENTES DE COLISIÓN DE VEHÍCULO DE MOTOR, CON TREN O VEHÍCULO DE RIELES MOTOR VEHICLE ACCIDENT INVOLVING COLLISION WITH RAILWAY TRAIN V25,V35,V45,V55,V65,V75,V878,V886	-	-	-	-	-	-
MOTOCICLISTA LESIONADO POR COLISIÓN CON TREN O VEHÍCULO DE RIELES MOTORCYCLIST INVOLVED IN COLLISION WITH RAILWAY TRAIN V25,V35	-	-	-	-	-	-
OTROS ACCIDENTES DE COLISIÓN DE VEHÍCULO DE MOTOR CON TREN O VEHÍCULO DE RIELES OTHER MOTOR VEHICLE ACCIDENT INVOLVING COLLISION WITH RAILWAY TRAIN V45,V55,V65,V75,V876,V886	-	-	-	-	-	-
Ocupante de vehículo de motor lesionado por colisión con vehículo sin mot., tranvía, tracción animal o peatón OCCUPANT OF MOTOR VEHICLE INVOLVED IN COLL. WITH OTHER (NON-MOTOR,) ROAD VEHICLE, STREETCAR, ANIMAL	-	-	-	-	-	-
Ocupante de automóvil, camioneta o furgoneta lesionado por colisión con otro vehículo de motor OCCUPANT OF CAR, PICKUP TRUCK OR VAN INVOLVED IN COLL. WITH OTHER MTR. VEHICL. V42-V44,V49,V52-V54,V59	277	7.1	206	11	71	3.5
Ocupante vehículo de transporte pesado, lesionado por colisión con otro vehículo de motor OCCUPANT OF HEAVY TRANSP. VEHICLE OR BUS INVOLVE IN COLL. WITH OTHER MTR. VEHICLE V62-V64,V69,V72-V74	2	0.1	2	0.1	-	-
Ocupante de vehículo de motor lesionado en accidente de transporte sin colisión OCCUPANT OF MOTOR VEHICLE INVOLVED IN NONCOLLISION ACCIDENT V48,V58,V68,V78	-	-	-	-	-	-
Ocupante de vehículo especial de motor lesionado en algún accidente OCCUPANT OF SPECIAL-USE MOTOR VEHICLE INVOLVED IN ANY ACCIDENT V83-V86	-	-	-	-	-	-
OTROS ACCIDENTES DE VEHÍCULO DE MOTOR Y LOS NO ESPECIFICADOS OTHER AND UNSP. MTR. VEHICLE ACCIDENTS V090,V092, V803-V805,V870-V875,V877-V878,V880-V885,V887-V888	4	0.1	3	0.2	1	-
ACCIDENTES DE TRANVÍA STREETCAR ACCIDENTS V82	-	-	-	-	-	-
OTROS ACCIDENTES DE TRANSPORTE TERRESTRE Y LOS NO ESPECIFICADOS OTHER AND UNSPECIFIED LAND TRANSPORT ACCIDENTS V01,V06,V091,V093,V099,V10-V11,V16-V18,V193...	5	0.1	5	0.3	-	-
ACCIDENTES DE TRANSPORTE POR AGUA WATER TRANSPORT ACCIDENTS V90-V94	-	-	-	-	-	-
ACCIDENTES DE TRANSPORTE AÉREO Y ESPACIAL AIR AND SPACE TRANSPORT ACCIDENTS V95-V97	-	-	-	-	-	-

Tabla 44 - TASAS DE MORTALIDAD GENERAL POR CAUSAS Y SEXO
 Table 44 - GENERAL MORTALITY RATES BY CAUSES AND SEX
 PUERTO RICO, 2003

CAUSAS DE MUERTE - CAUSES OF DEATH	TOTAL		Hombres-Males		Mujeres-Females	
	Núm. Number	Tasa* Rate	Núm. Number	Tasa* Rate	Núm. Number	Tasa* Rate
OTROS ACCIDENTES DE TRANSPORTE Y NO ESPECIFICADOS Y SUS SECUELAS OTHER AND UNSPECIFIED TRANSPORT ACCIDENTS AND THEIR SEQUELAE V98-V99,Y85	6	0.2	4	0.2	2	0.1
CAÍDAS FALLS W00-W19	194	5	125	6.7	69	3.4
CAÍDA EN EL MISMO NIVEL FALL ON SAME LEVEL W00-W09,W18	108	2.8	60	3.2	48	2.4
CAÍDA DE UN NIVEL A OTRO FALL FROM ONE LEVEL TO ANOTHER W10-W17	52	1.3	45	2.4	7	0.3
CAÍDA NO ESPECIFICADA UNSPECIFIED FALL W19	34	0.9	20	1.1	14	0.7
DISPARO ACCIDENTAL DE ARMA DE FUEGO ACCIDENTAL DISCHARGE OF FIREARMS W32-W34	1		1	0.1	-	
EXPLOSIÓN ACCIDENTAL ACCIDENTAL EXPLOSIÓN W39-W40	-		-		-	
AHOGAMIENTO Y SUMERSIÓN ACCIDENTAL ACCIDENTAL DROWNING AND SUBMERSION W65-W74	53	1.4	48	2.6	5	0.2
INHALACIÓN E INGESTIÓN ACCIDENTAL DE ALIMENTOS Y OTROS OBJETOS QUE CAUSAN OBSTRUCCIÓN EN VÍAS RESPIRATORIA ACCI. INHALATION AND INGESTION OF FOOD OR OTHER OBJ. CAUSING OBSTRUCT.OF RESPIRATORY TRACT W78-W80	6	0.2	5	0.3	1	
OTROS ACCIDENTES QUE OBSTRUYEN LA RESPIRACIÓN Y LOS NO ESPECIFICADOS OTHER ACCIDENTAL AND UNSPECIFIED THREATS TO BREATHING W75-W77,W81-W84	2	0.1	1	0.1	1	
EXPOSICIÓN ACCIDENTAL A LINEAS DE TRANSMISIÓN ELÉCTRICAS ACCIDENTAL EXPOSURE TO ELECTRIC CURRENT W85-W87	9	0.2	8	0.4	1	
EXPOSICIÓN ACCIDENTAL A RADIACIÓN ACCIDENTAL EXPOSURE TO RADIATION W88-W91	-		-		-	
EXPOSICIÓN ACCIDENTAL AL HUMO, FUEGO Y LLAMAS ACCIDENTAL EXPOSURE TO SMOKE, FIRE AND FLAMES X00-X09	14	0.4	12	0.6	2	0.1
CONTACTO ACCIDENTAL CON CALOR Y SUSTANCIAS CALIENTES ACCIDENTAL CONTACT WITH HEAT AND HOT SUBSTANCES X10-X19	1		-		1	
VÍCTIMA DE RAYO LIGHTNING VICTIM X33	-		-		-	
VÍCTIMA DE TERREMOTO, ERUPCIÓN VOLCÁNICA, AVALANCHA, DERRUMBE Y OTROS MOVIMIENTOS DE TIERRA EARTHQUAKE, VOLCANIC ERUPTION, AVALANCHE, LANDSLIDE AND OTHER EARTH MOVEMENTS X34-X36	-		-		-	
VÍCTIMA DE TORMENTA CATACLÍSMICA E INUNDACIÓN CATACLYSMIC STORM AND FLOOD X37-X38	-		-		-	
ENVENENAMIENTO ACCIDENTAL POR EXPOSICIÓN A SUSTANCIAS NOCIVAS ACCIDENTAL POISONING BY EXPOSURE TO NOXIOUS SUBSTANCES X40-X49	232	6	220	11.8	12	0.6
ENVENENAMIENTO ACCIDENTAL POR EXPOSICIÓN A DROGAS Y OTRAS SUSTANCIAS BIOLÓGICAS ACCIDENTAL POISONING BY EXPOSURE TO DRUGS AND OTHER BIOLOGICAL SUBSTANCES X40-X44	218	5.6	206	11	12	0.6
ENVENENAMIENTO ACCIDENTAL POR EXPOSICIÓN A OTRAS SUSTANCIAS SÓLIDAS Y LÍQUIDAS Y LAS NO ESPECIFIC. ACCIDENTAL POISONING BY EXPOSURE TO OTHER AND UNSP. SOLID OR LIQUID SUBSTANCES X45-X46,X48-X49	11	0.3	11	0.6	-	

Tabla 44 - TASAS DE MORTALIDAD GENERAL POR CAUSAS Y SEXO
 Table 44 - GENERAL MORTALITY RATES BY CAUSES AND SEX
 PUERTO RICO, 2003

CAUSAS DE MUERTE - CAUSES OF DEATH	TOTAL		Hombres-Males		Mujeres-Females	
	Núm. Number	Tasa* Rate	Núm. Number	Tasa* Rate	Núm. Number	Tasa* Rate
ENVENENAMIENTO ACCIDENTAL POR EXPOSICIÓN A OTROS GASES Y VAPORES ACCIDENTAL POISONING BY EXPOSURE TO OTHER GASES AND VAPORS X47	3	0.1	3	0.2	-	-
TODO LOS OTROS ACCIDENTES, SUS SECUELAS Y LOS NO ESPECIFICADOS ALL OTHER AND UNSPECIFIED ACCIDENTS AND THEIR SEQUELAE W20-W31,W35-W38,W41-W64,W92-W99,X20-X32..	20	0.5	18	1	2	0.1
LESIONES AUTOINFLIGIDAS INTENCIONALMENTE (SUICIDIO) INTENTIONAL SELF-HARM (SUICIDE) X60-X84,Y870	271	7	247	13.2	24	1.2
EXPOSICIÓN A DROGAS Y OTRAS SUSTANCIAS BIOLÓGICAS EXPOSURE TO DRUGS AND OTHER BILOGICAL SUBSTANCES X60-X64	15	0.4	11	0.6	4	0.2
EXPOSICIÓN A OTRAS SUSTANCIAS SÓLIDAS O LÍQUIDAS Y SUS VAPORES Y LOS NO ESPECIFICADOS EXPOSURE TO OTHER AND UNSPECIFIED SOLID OR LIQUID SUBSTANCES AND THEIR VAPORS X65-X66,X68-X69	7	0.2	5	0.3	2	0.1
EXPOSICIÓN A OTROS GASES Y VAPORES EXPOSURE TO OTHER GASES AND VAPORS X67	-	-	-	-	-	-
AHORCAMIENTO, ESTRANGULAMIENTO O SOFOCACIÓN HANGING, STRANGULATION AND SUFFOCATION X70	194	5	177	9.5	17	0.8
DISPARO DE ARMA DE FUEGO DISCHARGE OF FIREARMS X72-X74	42	1.1	42	2.3	-	-
SALTAR DESDE UN LUGAR ELEVADO JUMPING FROM A HIGH PLACE X80	4	0.1	4	0.2	-	-
TODO LOS OTROS MEDIOS Y SUS SECUELAS Y LOS NO ESPECIFICADOS ALL OTHER AND UNSPECIFIED MEANS AND THEIR SEQUELAE X71,X75-X79,X81-X84,Y870	9	0.2	8	0.4	1	-
AGRESIONES (HOMICIDIOS) ASSAULT (HOMICIDE) X85-Y09,Y871	760	19.6	708	38	52	2.6
AGRESIONES POR DROGAS, SUSTANCIAS BIOLÓGICAS Y OTRAS SUSTANCIAS NOCIVAS NO ESPECIFICADAS DRUGS, BIOLOGICAL SUBSTANCES AND OTHER AND UNSPECIFIED NOXIOUS SUBSTANCES X85-X90	-	-	-	-	-	-
AGRESIÓN POR AHORCAMIENTO, ESTRANGULAMIENTO O SOFOCACIÓN HANGING, STRANGULATION AND SUFFOCATION X91	6	0.2	4	0.2	2	0.1
HOMICIDIO POR DISPARO DE ARMAS DE FUEGO DISCHARGE OF FIREARMS X93-X95	685	17.7	651	34.9	34	1.7
HOMICIDIO CON OBJETO CORTANTE SHARP OBJECT X99	47	1.2	36	1.9	11	0.5
HOMICIDIO POR OBJETO ROMO O SIN FILO BLUNT OBJECT Y00	6	0.2	6	0.3	-	-
HOMICIDIO CON FUERZA CORPORAL BODILY FORCE Y05	6	0.2	2	0.1	4	0.2
AGRESIÓN SEXUAL (HOMICIDIO) CON FUERZA CORPORAL SEXUAL ASSAULT (HOMICIDE) WITH BODILY FORCE Y05	-	-	-	-	-	-
NEGLIGENCIA, ABANDONO Y OTROS SÍNDROMES DE MALTRATO NEGLECT, ABANDONMENT AND OTHER MALTREATMENT SYNDROMES Y06-Y07	-	-	-	-	-	-
AGRESIÓN POR TODOS LOS OTROS MEDIOS Y LOS NO ESPECIFICADOS Y SUS SECUELAS ALL OTHER AND UNSPECIFIED MEANS AND THEIR SEQUELAE X92,X96-X98,Y01-Y03,Y09,Y871	10	0.3	9	0.5	1	-
EVENTOS DE INTENCIÓN NO DETERMINADA EVENT OF UNDETERMINED INTENT Y10-Y34,Y872,Y899	58	1.5	46	2.5	12	0.6

Tabla 44 - TASAS DE MORTALIDAD GENERAL POR CAUSAS Y SEXO
 Table 44 - GENERAL MORTALITY RATES BY CAUSES AND SEX
 PUERTO RICO, 2003

CAUSAS DE MUERTE - CAUSES OF DEATH	TOTAL		Hombres-Males		Mujeres-Females	
	Núm. Number	Tasa* Rate	Núm. Number	Tasa* Rate	Núm. Number	Tasa* Rate
ENVENENAMIENTO POR EXPOSICIÓN A DROGAS Y SUSTANCIAS BIOLÓGICAS DE INTENCIÓN NO DETERMINADA POISONING BY EXPOSURE TO DRUGS AND BIOLOGICAL SUBSTANCES, UNDETERMINED INTENT Y10-Y14	-		-		-	
ENVENENAMIENTO POR EXPOSICIÓN A OTRAS SUSTANCIAS QUÍMICAS Y NO ESPECIFICADAS, DE INTENCIÓN NO DETERMINADA POISONING BY EXPOSURE TO OTHER AND UNSPECIFIED SOLID OR LIQUID SUBST, UNDET. INTENT Y15-Y16, Y18-Y19	-		-		-	
ENVENENAMIENTO POR EXPOSICIÓN A OTROS GASES Y VAPORES DE INTENCIÓN NO DETERMINADA POISONING BY EXPOSURE TO OTHER GASES AND VAPOR UNDETERMINED INTENT Y17	-		-		-	
DISPARO DE ARMAS DE FUEGO DE INTENCIÓN NO DETERMINADA FIREARMS SHOT UNDETERMINED INTENT Y22-Y24	-		-		-	
CAÍDA, SALTO O EMPUJÓN DESDE LUGAR ELEVADO, DE INTENCIÓN NO DETERMINADA FALLING, JUMPING OR PUSHED FROM A HIGH PLACE, UNDETERMINED INTENT Y30	-		-		-	
TODOS LOS OTROS EVENTOS NO ESPECIFICADOS DE INTENCIÓN NO DETERMINADA Y SUS SECUELAS ALL OTHER AND UNSPECIFIED EVENTS OF UNDETERMINED INTENT AND THEIR SEQUELAE Y20-Y21, Y25-Y29, Y31-Y34	58	1.5	46	2.5	12	0.6
INTERVENCIÓN LEGAL LEGAL INTERVENTION Y35-Y890	-		-		-	
EJECUCIÓN LEGAL LEGAL EXECUTION Y355	-		-		-	
OTRAS INTERVENCIONES LEGALES Y SUS SECUELAS OTHER LEGAL INTERVENTION AND THEIR SEQUELAE Y350-Y354, Y356-Y357, Y890	-		-		-	
OPERACIONES DE GUERRA Y SUS SECUELAS OPERATIONS OF WAR AND THEIR SEQUELAE Y36, Y891	1		1	0.1	-	
COMPLICACIONES DE LA ATENCIÓN MÉDICA Y QUIRÚRGICA COMPLICATIONS OF MEDICAL AND SURGICAL CARE Y40-Y84, Y88	-		-		-	
DROGAS, MEDICAMENTOS Y SUSTANCIAS BIOLÓGICAS CAUSANTES DE EFECTOS ADVERSOS EN USO TERAPÉUTICO Y SUS SECUELAS DRUGS, MEDICAMENTS AND BIOLOGICAL SUBS. CAUSING ADV. EFFECTS IN THERAPEUTIC USE AND THEIR SEQUELAE	-		-		-	
INCIDENTES OCURRIDOS AL PACIENTE DURANTE LA ATENCIÓN MÉDICA Y QUIRÚRGICA Y SUS SECUELAS MISADVENTURES TO PATIENTS DURING MEDICAL AND SURGICAL CARE AND THEIR SEQUELAE Y60-Y69, Y881	-		-		-	
OTRAS COMPLICACIONES DEL CUIDADO MÉDICO Y QUIRÚRGICO Y SUS SECUELAS OTHER COMPLICATIONS OF MEDICAL AND SURGICAL CARE AND THEIR SEQUELAE Y70-Y84, Y882-Y883	-		-		-	

* TASAS POR 100,000 HABITANTES - RATES PER 100,000 POPULATION

FUENTE: DEPARTAMENTO DE SALUD, SECRETARÍA AUXILIAR DE PLANIFICACIÓN Y DESARROLLO, DIVISIÓN DE ANÁLISIS ESTADÍSTICO, SAN JUAN, PUERTO RICO
 SOURCE: DEPARTMENT OF HEALTH, AUXILIARY SECRETARIAT FOR PLANNING AND DEVELOPMENT, DIVISION OF STATISTICAL ANALYSIS, SAN JUAN, PUERTO RICO

Tabla 45 - PRIMERAS DIECINUEVE CAUSAS DE MUERTE
 Table 45 - NINETEEN LEADING CAUSES OF DEATH
 PUERTO RICO, 2003 Y 2002

CAUSAS DE MUERTE 2/	2003				2002			
	Orden	Número	Por ciento	Tasa 1/	Orden	Número	Por ciento	Tasa 1/
TODAS LAS CAUSAS	---	28,356	100.0	731.1	---	28,098	100.0	728.2
ENFERMEDADES DEL CORAZÓN(I00-I099,I11,I13,I20-I51)	1	4,912	17.3	126.6	1	5,026	17.9	130.2
TUMORES MALIGNOS(C00 -C97)	2	4,860	17.1	125.3	2	4,771	17.0	123.6
DIABETES MELLITUS(E10 -E149)	3	2,555	9.0	65.9	3	2,444	8.7	63.3
ENFERMEDADES HIPERTENSIVAS(I10 ,I12)	4	1,257	4.4	32.4	5	1,262	4.5	32.7
ENFERMEDAD PULMONAR CRÓNICA(J40 -J47)	5	1,210	4.3	31.2	4	1,288	4.6	33.4
ALZHEIMER(G30 -G309)	6	1,101	3.9	28.4	8	985	3.5	25.5
TODOS LOS ACCIDENTES(V01 -X599,Y85 Y869)	7	1,061	3.7	27.4	6	1,186	4.2	30.7
NEUMONÍA E INFLUENZA(J10 -J189)	8	1,022	3.6	26.4	9	883	3.1	22.9
ENFERMEDADES CEREBROVASCULARES(I60 -I698)	9	1,021	3.6	26.3	7	1,103	3.9	28.6
NEFRITIS Y NEFROSIS(N00 N079,N17 -N19,N25 -N279)	10	852	3.0	22.0	11	733	2.6	19.0
HOMICIDIOS (X85 -Y099,Y871)	11	760	2.7	19.6	10	774	2.8	20.1
ENFERMEDADES DEL HÍGADO Y CIRROSIS(K70-K769)	12	705	2.5	18.2	12	655	2.3	17.0
SEPTICEMIA(A40 -A419)	13	679	2.4	17.5	14	610	2.2	15.8
INFECCIÓN VIRUS INMUNODEFICIENCIA HUMANA(B20 -B24)	14	533	1.9	13.7	13	632	2.2	16.4
COND. ORIGINADAS EN EL PERÍODO PERINATAL(P00-P969)	15	331	1.2	8.5	15	319	1.1	8.3
SUICIDIOS(X60 -X84 ,Y870)	16	271	1.0	7.0	16	248	0.9	6.4
ANOMALÍAS CONGÉNITAS(Q00 -Q999)	17	141	0.5	3.6	17	150	0.5	3.9
ATEROSCLEROSIS(I70 -I709)	18	112	0.4	2.9	18	110	0.4	2.9
SÍNDROME MUERTE SÚBITA INFANTIL(R95)	19	4	0.0	0.1	19	7	0.0	0.2
OTRAS CAUSAS	20	4,969	17.5	128.1	---	4,912	17.5	127.3

1/ TASA POR 100,000 HABITANTES.

2/ CODIFICACION SEGÚN DÉCIMA CLASIFICACIÓN INTERNACIONAL DE ENFERMEDADES (ICD-10).

FUENTE: DEPARTAMENTO DE SALUD, SECRETARÍA AUXILIAR DE PLANIFICACIÓN Y DESARROLLO, DIVISIÓN DE ANÁLISIS ESTADÍSTICO, SAN JUAN, PUERTO RICO

SOURCE: DEPARTMENT OF HEALTH, AUXILIARY SECRETARIAT FOR PLANNING AND DEVELOPMENT, DIVISION OF STATISTICAL ANALYSIS, SAN JUAN, PUERTO RICO

Gráfica 11- PRIMERAS DIECINUEVE CAUSAS DE MUERTE*
Chart 11- NINETEEN LEADING CAUSES OF DEATH
PUERTO RICO, 2003

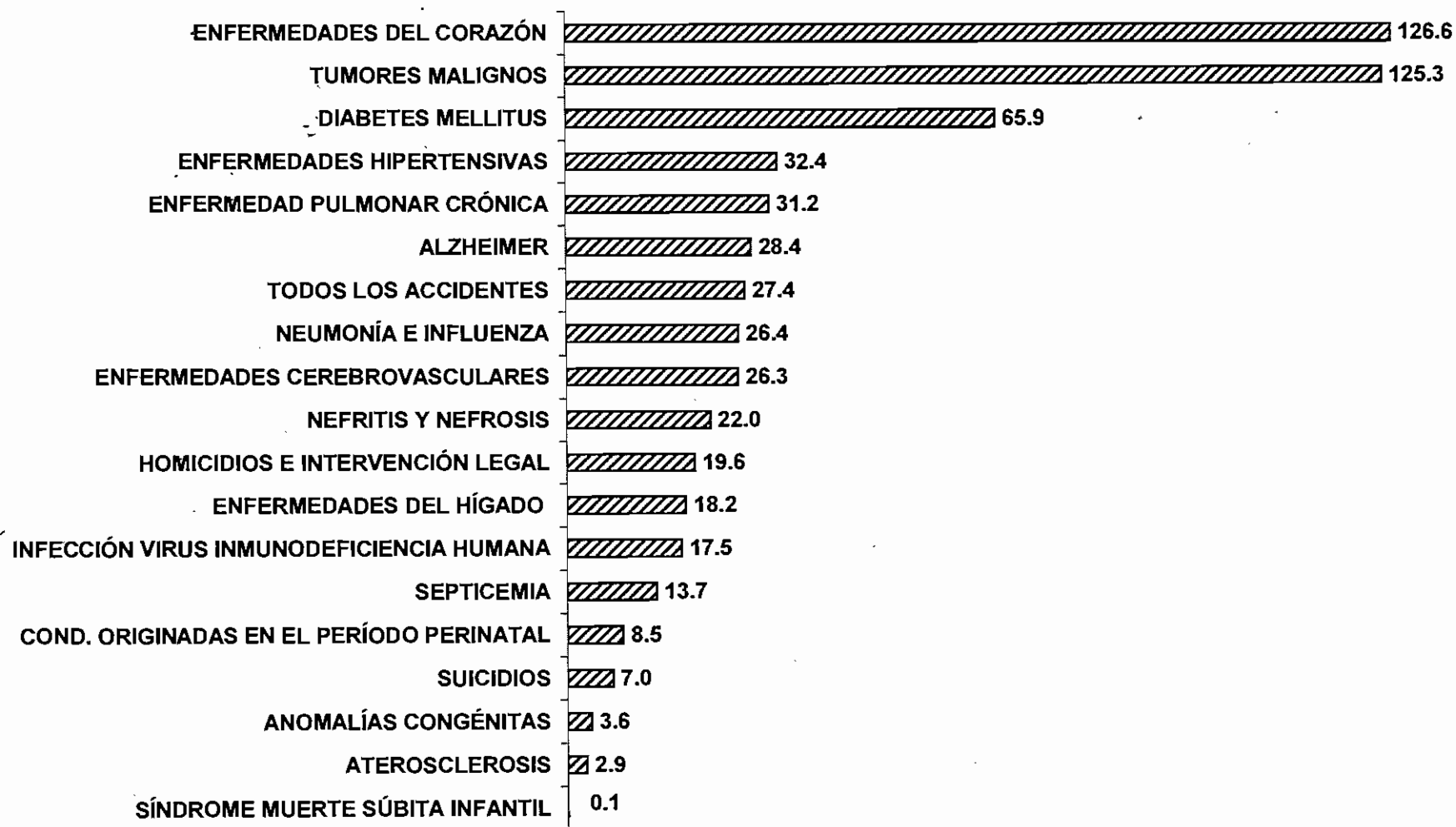

*TASAS POR 100,000 HABITANTES, RATES PER 100,000 POPULATION

FUENTE: DEPARTAMENTO DE SALUD, SAPD, DIVISIÓN DE ANÁLISIS ESTADÍSTICO, SAN JUAN, PUERTO RICO
 SOURCE: DEPARTMENT OF HEALTH, PDS, DIVISION OF STATISTICAL ANALYSIS, SAN JUAN, PUERTO RICO

Tabla 46 - DEFUNCIONES POR CAUSAS ESPECÍFICAS Y GRUPOS DE EDAD
 Table 46 - DEATHS BY SELECTED CAUSES AND AGE GROUPS
 PUERTO RICO, 2003

CAUSAS DE MUERTE CAUSES OF DEATH (TENTH REV. OF INTERN. LIST, 1989)	GRUPOS DE EDAD - AGE GROUPS											
	TOTAL	< 1	1	2	3	4	5-9	10-14	15-19	20-24	25-29	30-34
TODAS LAS CAUSAS ALL CAUSES	28,356	494	19	9	8	11	32	47	201	419	414	404
ENF. SISTEMA CIRCULATORIO DISEASES OF THE CIRCULATORY SYS	7,568	11	2	1	-	1	3	2	1	21	15	22
ENFERMEDADES DEL CORAZÓN HEART DISEASES	4,912	9	2	1	-	1	3	1	-	16	12	14
ENF. CEREBROVASCULARES CEREBROVASCULAR DISEASES	1,021	1	-	-	-	-	-	-	1	2	3	4
OTRAS ENF. HIPERTENSIVAS OTHER HIPERTENSIVE DISEASES	1,257	1	-	-	-	-	-	-	-	1	-	3
ATEROSCLEROSIS ATHEROSCLEROSIS	112	-	-	-	-	-	-	-	-	-	-	-
TUMORES MALIGNOS MALIGNANT NEOPLASM	4,860	1	2	2	1	-	6	7	17	15	12	46
ORG. DIGESTIVOS Y PERITONEO DIGESTIVE ORG. AND PERITONEUM	1,563	-	-	-	-	-	-	-	-	-	-	5
ENF. SISTEMA RESPIRATORIO DISEASES OF RESPIRATORY SYSTEM	3,181	28	3	2	-	1	1	-	2	3	12	11
NEUMONÍA E INFLUENZA PNEUMONIA AND INFLUENZA	1022	12	1	1	-	1	-	-	1	2	7	3
ENF. PULMONAR OBSTRUCTIVA CRÓNICA Y AFECCIONES AFINES CRONIC OBST. PULMONARY DISEASES AND ALLIED COND.	1,210	3	-	-	-	-	-	-	-	-	2	4
ASMA ASTHMA	87	-	-	-	-	-	-	-	-	-	1	3
ENFISEMA EMPHYSEMA	90	2	-	-	-	-	-	-	-	-	-	-
ENF. DEL SISTEMA DIGESTIVO DISEASES OF DIGESTIVE SYSTEM	1,336	10	-	-	-	-	1	-	3	2	8	8
ENFERMEDADES DEL HÍGADO LIVER DISEASES	705	2	-	-	-	-	1	-	-	1	4	4
ENF. GLÁNDULAS ENDOCRINAS ENDOCRINE GLANDS DISEASES	2,614	-	1	-	-	1	-	-	1	2	2	11
DIABETES MELLITUS DIABETES MELLITUS	2,555	-	-	-	-	1	-	-	1	1	2	8
TODOS LOS ACCIDENTES ALL ACCIDENTS	1,061	-	2	1	1	3	8	15	48	112	95	74
ACC. TRÁFICO VEHÍCULOS MOTOR MOTOR VEH. TRAFFIC ACCIDENTS	518	-	2	1	1	-	5	10	36	78	59	36
CIERTAS CONDICIONES ORIGINADAS EN EL PERÍODO PERINATAL CERTAIN CONDITIONS ORIGINATING IN THE PERINATAL PERIOD	331	327	-	-	-	-	-	-	-	-	-	-
SÍNDROME DIFIC. RESPIRATORIA RESPIRATORY DESTRESS SYNDROME	10	10	-	-	-	-	-	-	-	-	-	-
HOMICIDIOS HOMICIDES	760	-	-	-	1	-	1	1	94	196	186	93

Tabla 46 - DEFUNCIONES POR CAUSAS ESPECÍFICAS Y GRUPOS DE EDAD
 Table 46 - DEATHS BY SELECTED CAUSES AND AGE GROUPS
 PUERTO RICO, 2003

CAUSAS DE MUERTE CAUSES OF DEATH (TENTH REV. OF INTERN. LIST, 1989)	GRUPOS DE EDAD - AGE GROUPS											
	TOTAL	< 1	1	2	3	4	5 - 9	10 - 14	15 - 19	20 - 24	25 - 29	30 - 34
ATAQUE CON ARMAS DE FUEGO Y EXPLOSIVOS ASSAULT BY FIREARMS AND EXPLOSIVES	685	-	-	-	-	-	1	1	90	192	180	82
ENF. SISTEMA GENITOURINARIO DISEASES GENITOURINARY SYSTEM	1061	2	-	-	-	-	1	1	-	2	6	5
NEFRITIS, NEFROSIS SÍNDROME NEFRÓTICO NEPHRITIS, NEPHROSIS NEPHROTIC SYNDROME	852	2	-	-	-	-	1	-	-	2	5	5
SUICIDIOS Y LESIONES AUTOINF. SUICIDES AND SELF-INFLICTED INJURY	271	-	-	-	-	-	-	1	14	25	15	19
AHORCAMIENTO, ESTRANGULACIÓN Y SOFOCACIÓN HANGING, STRANGULATION AND SUFFOCATION	194	-	-	-	-	-	-	1	10	16	11	13
ENF. DEL SISTEMA NERVIOSO Y DE LOS ÓRGANOS DE LOS SENTIDOS DISEASES OF NERVOUS SYSTEM AND SENSE ORGANS	1,576	5	-	1	1	-	4	7	10	10	11	9
EPILEPSIA EPILEPSY	76	-	-	-	-	-	-	2	1	2	4	2
ENF. INFECCIOSAS Y PARASITARIAS INFECTIOUS AND PARASITIC DISEASES	1,370	11	1	-	1	1	2	1	5	8	29	63
SEPTICEMIA SEPTICEMIA	679	10	-	-	1	1	1	-	2	1	-	9
TUBERCULOSIS TUBERCULOSIS	8	-	-	-	-	-	-	-	-	-	-	-
ANOMALÍAS CONGÉNITAS CONGENITAL ANOMALIES	141	70	5	1	1	1	1	6	2	1	5	7
ANOMALÍAS CONG. DEL CORAZÓN CONGENITAL ANOM. OF HEART	36	23	-	-	-	1	1	2	-	-	1	3
OTRAS CAUSAS OTHER CAUSES	2,226	29	3	1	2	3	4	6	4	22	18	36

Tabla 46 - DEFUNCIONES POR CAUSAS ESPECÍFICAS Y GRUPOS DE EDAD
 Table 46 - DEATHS BY SELECTED CAUSES AND AGE GROUPS
 PUERTO RICO, 2003

CAUSAS DE MUERTE CAUSES OF DEATH (TENTH REV. OF INTERN. LIST, 1999)	GRUPOS DE EDAD - AGE GROUPS											
	35 - 39	40 - 44	45 - 49	50 - 54	55 - 59	60 - 64	65 - 69	70 - 74	75 - 79	80 - 84	85 +	NO ESP.
TODAS LAS CAUSAS ALL CAUSES	526	661	898	1,221	1,627	2,006	2,311	2,869	3,450	3,882	6,822	25
ENF. SISTEMA CIRCULATORIO DISEASES OF THE CIRCULATORY SYS	46	73	138	254	404	567	627	865	1,098	1,198	2,214	5
ENFERMEDADES DEL CORAZÓN HEART DISEASES	29	46	83	158	270	403	430	600	740	750	1,341	3
ENF. CEREBROVASCULARES CEREBROVASCULAR DISEASES	9	13	13	28	35	47	56	91	142	194	380	2
OTRAS ENF. HIPERTENSIVAS OTHER HIPERTENSIVE DISEASES	6	12	31	57	75	96	106	135	172	195	367	-
ATEROSCLEROSIS ATHEROSCLEROSIS	-	1	-	1	4	6	10	7	17	17	49	-
TUMORES MALIGNOS MALIGNANT NEOPLASM	54	93	182	285	387	453	530	604	663	679	821	-
ORG. DIGESTIVOS Y PERITONEO DIGESTIVE ORG. AND PERITONEUM	10	24	62	80	114	165	188	192	239	239	245	-
ENF. SISTEMA RESPIRATORIO DISEASES OF RESPIRATORY SYSTEM	23	29	66	72	97	165	233	322	463	562	1085	1
NEUMONÍA E INFLUENZA PNEUMONIA AND INFLUENZA	10	13	23	26	27	51	60	94	138	171	380	1
ENF. PULMONAR OBSTRUCTIVA CRÓNICA Y AFECCIONES AFINES CRONIC OBST. PULMONARY DISEASES AND ALLIED COND.	6	5	15	17	30	59	95	123	192	224	435	-
ASMA ASTHMA	3	1	6	6	8	8	5	11	12	5	18	-
ENFISEMA EMPHYSEMA	-	1	1	4	2	6	9	8	10	15	32	-
ENF. DEL SISTEMA DIGESTIVO DISEASES OF DIGESTIVE SYSTEM	21	34	77	107	137	142	125	145	146	136	234	-
ENFERMEDADES DEL HÍGADO LIVER DISEASES	13	25	58	80	95	100	81	74	65	56	46	-
ENF. GLÁNDULAS ENDOCRINAS ENDOCRINE GLANDS DISEASES	13	34	70	112	185	261	332	360	360	399	470	-
DIABETES MELLITUS DIABETES MELLITUS	13	32	69	110	181	255	331	352	355	387	457	-
TODOS LOS ACCIDENTES ALL ACCIDENTS	101	85	79	70	68	53	50	41	35	36	77	7
ACC. TRÁFICO VEHÍCULOS MOTOR MOTOR VEH. TRAFFIC ACCIDENTS	45	29	32	36	34	25	26	14	17	14	13	5
CIERTAS CONDICIONES ORIGINADAS EN EL PERÍODO PERINATAL CERTAIN CONDITIONS ORIGINATING IN THE PERINATAL PERIOD	-	-	-	-	-	-	-	-	-	-	-	4
SÍNDROME DIFIC. RESPIRATORIA RESPIRATORY DESTRESS SYNDROME	-	-	-	-	-	-	-	-	-	-	-	-
HOMICIDIOS HOMICIDES	66	44	24	19	13	3	7	5	1	1	4	1

Tabla 46 - DEFUNCIONES POR CAUSAS ESPECÍFICAS Y GRUPOS DE EDAD
 Table 46 - DEATHS BY SELECTED CAUSES AND AGE GROUPS
 PUERTO RICO, 2003

CAUSAS DE MUERTE CAUSES OF DEATH (TENTH REV. OF INTERN. LIST, 1999)	GRUPOS DE EDAD - AGE GROUPS											
	35 - 39	40 - 44	45 - 49	50 - 54	55 - 59	60 - 64	65 - 69	70 - 74	75 - 79	80 - 84	85 +	NO ESP.
ATAQUE CON ARMAS DE FUEGO Y EXPLOSIVOS ASSAULT BY FIREARMS AND EXPLOSIVES	57	34	16	14	8	2	4	4	-	-	-	-
ENF. SISTEMA GENITOURINARIO DISEASES GENITOURINARY SYSTEM	8	14	28	39	73	87	103	114	138	162	277	1
NEFRITIS, NEFROSIS SÍNDROME NEFRÓTICO NEPHRITIS, NEPHROSIS NEPHROTIC SYNDROME	5	12	26	37	66	81	89	96	110	123	191	1
SUICIDIOS Y LESIONES AUTOINF. SUICIDES AND SELF-INFLICTED INJU	25	37	24	31	26	9	11	11	10	3	10	-
AHORCAMIENTO, ESTRANGULACIÓN Y SOFOCACIÓN HANGING, STRANGULATION AND SUFFOCATION	18	29	17	24	17	7	7	6	8	2	8	-
ENF. DEL SISTEMA NERVIOSO Y DE LOS ÓRGANOS DE LOS SENTIDOS DISEASES OF NERVOUS SYSTEM AND SENSE ORGANS	19	15	16	30	36	54	73	122	224	295	634	-
EPILEPSIA EPILEPSY	4	4	4	5	8	8	8	5	5	4	10	-
ENF. INFECCIOSAS Y PARASITARIAS INFECTIOUS AND PARASITIC DISEAS	100	142	126	92	87	65	68	100	94	121	250	3
SEPTICEMIA SEPTICEMIA	3	9	15	19	35	34	46	81	75	104	233	-
TUBERCULOSIS TUBERCULOSIS	-	-	-	-	2	1	-	1	1	2	1	-
ANOMALÍAS CONGÉNITAS CONGENITAL ANOMALIES	3	5	4	9	3	4	4	3	3	1	2	-
ANOMALÍAS CONG. DEL CORAZÓN CONGENITAL ANOM. OF HEART	1	-	1	-	-	-	1	2	-	-	-	-
OTRAS CAUSAS OTHER CAUSES	47	56	64	101	111	143	148	177	215	289	744	3

FUENTE: DEPARTAMENTO DE SALUD, SECRETARÍA AUXILIAR DE PLANIFICACIÓN Y DESARROLLO, DIVISIÓN DE ANÁLISIS ESTADÍSTICO, SAN JUAN, PUERTO RICO
 SOURCE: DEPARTMENT OF HEALTH, AUXILIARY SECRETARIAT FOR PLANNING AND DEVELOPMENT, DIVISION OF STATISTICAL ANALYSIS, SAN JUAN, PUERTO RICO

Tabla 47 - TASAS DE MORTALIDAD GENERAL POR REGIONES DE SALUD, MUNICIPIO DE RESIDENCIA Y CAUSAS ESPECÍFICAS
 Table 47 - GENERAL MORTALITY RATES BY REGIONS OF HEALTH, RESIDENCE MUNICIPALITY AND SELECTED CAUSES
 PUERTO RICO, 2003

MUNICIPIO MUNICIPALITY	TOTAL		ENF. CORAZÓN Heart Diseases		CÁNCER		DIABETES MELLITUS		HIPERTENSIVAS HIPERTENSIVES		ENF. PULMONAR CRON. OBST. PULMONARY		ACCIDENTES ACCIDENTS	
	Núm.	Tasa	Núm.	Tasa	Núm.	Tasa	Núm.	Tasa	Núm.	Tasa	Núm.	Tasa	Núm.	Tasa
TOTAL	28,356	731.1	4,912	126.6	4,860	125.3	2,555	65.9	1,257	32.4	1,210	31.2	1,061	27.4
REGIÓN ARECIBO	3,376	709.5	485	101.9	571	120	343	72.1	156	32.8	268	56.3	135	28.4
ÁREA DE ARECIBO	2,032	732.6	289	104.2	334	120.4	231	83.3	108	38.9	169	60.9	70	25.2
ARECIBO	825	810.4	121	118.9	130	127.7	95	93.3	45	44.2	73	71.7	32	31.4
CAMUY	235	634.4	32	86.4	42	113.4	31	83.7	13	35.1	17	45.9	6	16.2
HATILLO	305	749.2	33	81.1	43	105.6	44	108.1	16	39.3	24	59	13	31.9
LARES	238	661.6	38	105.6	42	116.8	15	41.7	10	27.8	17	47.3	5	13.9
QUEBRADILLAS	180	677.3	28	105.4	45	169.3	17	64	7	26.3	15	56.4	3	11.3
UTUADO	249	706	37	104.9	32	90.7	29	82.2	17	48.2	23	65.2	11	31.2
ÁREA DE MANATÍ	1,344	677.4	196	98.8	237	119.4	112	56.4	48	24.2	99	49.9	65	32.8
BARCELONETA	157	693.9	24	106.1	25	110.5	12	53	13	57.5	14	61.9	10	44.2
CALES	127	627.1	20	98.8	17	83.9	8	39.5	4	19.8	9	44.4	8	39.5
FLORIDA	74	549.4	12	89.1	12	89.1	10	74.2	3	22.3	6	44.5	3	22.3
MANATÍ	330	697.2	36	76.1	71	150	30	63.4	11	23.2	24	50.7	18	38
MOROVIS	163	521.4	25	80.0	23	73.6	18	57.6	6	19.2	11	35.2	7	22.4
VEGA BAJA	493	776.6	79	124.4	89	140.2	34	53.6	11	17.3	35	55.1	19	29.9
REGIÓN BAYAMÓN	4,132	652.9	739	116.8	762	120.4	345	54.5	176	27.8	164	25.9	155	24.5
ÁREA BARRANQUITAS	852	600	152	107.0	157	110.6	67	47.2	40	28.2	39	27.5	28	19.7
BARRANQUITAS	166	558.1	24	80.7	24	80.7	17	57.2	9	30.3	4	13.4	8	26.9
COMERIO	133	672.3	23	116.3	24	121.3	14	70.8	6	30.3	5	25.3	4	20.2
COROZAL	207	546.9	31	81.9	43	113.6	17	44.9	12	31.7	8	21.1	8	21.1
NARANJITO	201	668.3	45	149.6	36	119.7	10	33.2	11	36.6	12	39.9	4	13.3
OROCOVIS	145	590.5	29	118.1	30	122.2	9	36.7	2	8.1	10	40.7	4	16.3
ÁREA DE BAYAMÓN	2,259	679.1	409	122.9	422	126.9	191	57.4	99	29.8	80	24	82	24.6
BAYAMÓN	1,672	746	300	133.9	308	137.4	147	65.6	75	33.5	55	24.5	60	26.8
TOA ALTA	331	474.4	62	88.9	60	86	27	38.7	14	20.1	15	21.5	14	20.1
VEGA ALTA	256	660.5	47	121.3	54	139.3	17	43.9	10	25.8	10	25.8	8	20.6
ÁREA DE CATAÑO	1,021	645.6	178	112.5	183	115.7	87	55	37	23.4	45	28.5	45	28.5
CATAÑO	216	760.7	36	126.8	36	126.8	15	52.8	8	28.2	8	28.2	9	31.7
DORADO	239	686.3	44	126.3	48	137.8	27	77.5	11	31.6	12	34.5	7	20.1
TOA BAJA	566	596.2	98	103.2	99	104.3	45	47.4	18	19.0	25	26.3	29	30.5
REGIÓN DE CAGUAS	4,016	688.1	695	119.1	714	122.3	324	55.5	172	29.5	160	27.4	159	27.2
ÁREA DE CAGUAS	2,081	713.2	370	126.8	368	126.1	167	57.2	75	25.7	78	26.7	79	27.1
AGUAS BUENAS	173	576.5	38	126.6	23	76.6	17	56.7	11	36.7	7	23.3	2	6.7
CAGUAS	1,148	808.4	201	141.5	210	147.9	89	62.7	42	29.6	39	27.5	45	31.7
GURABO	218	557.9	36	92.1	43	110	16	40.9	7	17.9	10	25.6	5	12.8
JUNCOS	263	690.4	39	102.4	49	128.6	21	55.1	10	26.3	8	21	11	28.9
SAN LORENZO	279	654.7	56	131.4	43	100.9	24	56.3	5	11.7	14	32.9	16	37.5

Tabla 47 - TASAS DE MORTALIDAD GENERAL POR REGIONES DE SALUD, MUNICIPIO DE RESIDENCIA Y CAUSAS ESPECÍFICAS
Table 47 - GENERAL MORTALITY RATES BY REGIONS OF HEALTH, RESIDENCE MUNICIPALITY AND SELECTED CAUSES
PUERTO RICO, 2003

MUNICIPIO MUNICIPALITY	TOTAL		ENF. CORAZÓN Heart Diseases		CÁNCER		DIABETES MELLITUS		HIPERTENSIVAS HIPERTENSIVES		ENF. PULMONAR CRON. OBST. PULMONARY		ACCIDENTES ACCIDENTS	
	Núm.	Tasa	Núm.	Tasa	Núm.	Tasa	Núm.	Tasa	Núm.	Tasa	Núm.	Tasa	Núm.	Tasa
ÁREA DE CAYEY	797	670.2	153	128.7	143	120.3	56	47.1	38	32.0	40	33.6	30	25.2
AIBONITO	173	644.5	30	111.8	34	126.7	14	52.2	3	11.2	11	41	6	22.4
CAYEY	384	811.3	72	152.1	66	139.4	22	46.5	17	35.9	17	35.9	17	35.9
CIDRA	240	536.4	51	114.0	43	96.1	20	44.7	18	40.2	12	26.8	7	15.6
ÁREA DE HUMACAO	1,138	658	172	99.5	203	117.4	101	58.4	59	34.1	42	24.3	50	28.9
HUMACAO	398	664.5	65	108.5	68	113.5	48	80.1	25	41.7	12	20	17	28.4
LAS PIEDRAS	212	582.8	29	79.7	49	134.7	13	35.7	11	30.2	14	38.5	11	30.2
MAUNABO	98	765.1	19	148.3	9	70.3	10	78.1	6	46.8	4	31.2	1	7.8
NAGUABO	192	799.7	20	83.3	36	149.9	12	50	10	41.6	7	29.2	9	37.5
YABUCOA	238	597.1	39	97.8	41	102.9	18	45.2	7	17.6	5	12.5	12	30.1
REGIÓN MAYAGÜEZ	2,528	795	379	119.2	446	140.3	281	88.4	131	41.2	93	29.2	82	25.8
ÁREA DE MAYAGÜEZ	1,778	785.2	261	115.3	308	136	192	84.8	95	42.0	76	33.6	59	26.1
AÑASCO	213	729.7	36	123.3	33	113.1	15	51.4	14	48.0	8	27.4	11	37.7
CABO ROJO	400	809.5	58	117.4	69	139.6	44	89	23	46.5	8	16.2	12	24.3
HORMIGUEROS	136	799.2	18	105.8	20	117.5	15	88.2	9	52.9	6	35.3	5	29.4
LAS MARIAS	56	484.4	15	129.7	6	51.9	12	103.8	2	17.3	3	25.9	1	8.6
MARICAO	33	509.6	5	77.2	5	77.2	6	92.6	1	15.4	1	15.4	-	-
MAYAGÜEZ	818	840.9	107	110.0	158	162.4	87	89.4	39	40.1	40	41.1	27	27.8
RINCÓN	122	786.3	22	141.8	17	109.6	13	83.8	7	45.1	10	64.5	3	19.3
ÁREA DE SAN GERMÁN	750	819.5	118	128.9	138	150.8	89	97.3	36	39.3	17	18.6	23	25.1
LAJAS	229	844.9	33	121.7	44	162.3	25	92.2	15	55.3	5	18.4	8	29.5
SABANA GRANDE	195	728.2	36	134.4	29	108.3	21	78.4	9	33.6	6	22.4	3	11.2
SAN GERMÁN	326	866.3	49	130.2	65	172.7	43	114.3	12	31.9	6	15.9	12	31.9
SUB REGIÓN AGUADILLA	1,748	719.4	307	126.3	269	110.7	204	84	88	36.2	107	44	48	19.8
AGUADA	252	576.3	37	84.6	44	100.6	29	66.3	14	32.0	17	38.9	6	13.7
AGUADILLA	490	742.1	87	131.8	78	118.1	49	74.2	36	54.5	22	33.3	10	15.1
ISABELA	376	818.6	64	139.3	61	132.8	52	113.2	9	19.6	22	47.9	13	28.3
MOCA	261	627.6	40	96.2	40	96.2	34	81.8	12	28.9	17	40.9	11	26.4
SAN SEBASTIÁN	369	807.3	79	172.8	46	100.6	40	87.5	17	37.2	29	63.4	8	17.5
REGIÓN PONCE	4,518	752.1	903	150.3	759	126.3	446	74.2	202	33.6	191	31.8	147	24.5
ÁREA DE GUAYAMA	878	757.1	157	135.4	152	131.1	88	75.9	39	33.6	46	39.7	30	25.9
ARROYO	152	797	19	99.6	19	99.6	24	125.8	11	57.7	6	31.5	3	15.7
GUAYAMA	335	746.3	62	138.1	63	140.3	31	69.1	9	20.0	15	33.4	12	26.7
PATILLAS	154	761.6	27	133.5	31	153.3	13	64.3	6	29.7	17	84.1	5	24.7
SALINAS	237	745.6	49	154.1	39	122.7	20	62.9	13	40.9	8	25.2	10	31.5
ÁREA DE PONCE	2,731	751.2	548	150.7	473	130.1	269	74	123	33.8	101	27.8	95	26.1
ADJUNTAS	140	739.4	28	147.9	30	158.4	13	68.7	6	31.7	4	21.1	7	37
COAMO	261	676.4	50	129.6	37	95.9	13	33.7	12	31.1	10	25.9	15	38.9

Tabla 47 - TASAS DE MORTALIDAD GENERAL POR REGIONES DE SALUD, MUNICIPIO DE RESIDENCIA Y CAUSAS ESPECÍFICAS
 Table 47 - GENERAL MORTALITY RATES BY REGIONS OF HEALTH, RESIDENCE MUNICIPALITY AND SELECTED CAUSES
 PUERTO RICO, 2003

MUNICIPIO MUNICIPALITY	TOTAL		ENF. CORAZÓN Heart Diseases		CÁNCER		DIABETES MELLITUS		HIPERTENSIVAS HIPERTENSIVES		ENF. PULMONAR CRON. OBST. PULMONARY		ACCIDENTES ACCIDENTS	
	Núm.	Tasa	Núm.	Tasa	Núm.	Tasa	Núm.	Tasa	Núm.	Tasa	Núm.	Tasa	Núm.	Tasa
JAYUYA	93	523.2	23	129.4	15	84.4	14	78.8	3	16.9	3	16.9	3	16.9
JUANA DÍAZ	395	761.1	91	175.3	70	134.9	42	80.9	18	34.7	13	25	12	23.1
PONCE	1,531	827.5	302	163.2	267	144.3	147	79.5	65	35.1	55	29.7	53	28.6
SANTA ISABEL	163	732.1	21	94.3	33	148.2	27	121.3	11	49.4	8	35.9	-	-
VILLALBA	148	508.5	33	113.4	21	72.2	13	44.7	8	27.5	8	27.5	5	17.2
ÁREA DE YAUCO	909	749.9	198	163.3	134	110.5	89	73.4	40	33.0	44	36.3	22	18.1
GUÁNICA	198	885.1	43	192.2	29	129.6	21	93.9	8	35.8	13	58.1	2	8.9
GUAYANILLA	174	742.8	40	170.8	31	132.3	17	72.6	4	17.1	9	38.4	8	34.2
PEÑUELAS	181	648.7	47	166.4	29	103.9	16	57.3	8	28.7	3	10.8	6	21.5
YAUCO	356	749.2	68	143.1	45	94.7	35	73.7	20	42.1	19	40	6	12.6
REGIÓN METROPOLITANA	6,778	771.2	1,202	136.8	1,154	131.3	494	56.2	274	31.2	191	21.7	277	31.5
ÁREA DE CAROLINA	2,129	615.1	383	110.6	358	103.4	153	44.2	82	23.7	55	15.9	95	27.4
CANÓVANAS	287	636	54	119.7	48	106.4	23	51	13	28.8	8	17.7	16	35.5
CAROLINA	1,247	664.1	238	126.7	214	114	84	44.7	47	25.0	33	17.6	55	29.3
LOÍZA	178	534	30	90.0	23	69	16	48	4	12.0	2	6	6	18
TRUJILLO ALTO	417	521.9	61	76.3	73	91.4	30	37.5	18	22.5	12	15	18	22.5
ÁREA DE SAN JUAN	4,649	872.6	819	153.7	796	149.4	341	64	192	36.0	136	25.5	182	34.2
GUAYNABO	742	728.6	121	118.8	143	140.4	52	51.1	35	34.4	22	21.6	28	27.5
SAN JUAN	3,907	906.6	698	162.0	653	151.5	289	67.1	157	36.4	114	26.5	154	35.7
SUB REGIÓN FAJARDO	1,080	741.7	161	110.6	169	116.1	109	74.9	49	33.7	35	24	34	23.3
CEIBA	116	638.5	17	93.6	23	126.6	8	44	5	27.5	2	11	7	38.5
CULEBRA	13	659.9	2	101.5	3	152.3	1	50.8	1	50.8	-	-	-	-
FAJARDO	347	830.7	41	98.1	59	141.2	50	119.7	17	40.7	12	28.7	8	19.2
LUQUILLO	161	794.8	29	143.2	15	74.1	10	49.4	9	44.4	5	24.7	5	24.7
RÍO GRANDE	348	642	61	112.5	51	94.1	32	59	14	25.8	14	25.8	10	18.4
VIEQUES	95	1028	11	119.0	18	194.8	8	86.6	3	32.5	2	21.6	4	43.3
P.R. NO ESPECIFICADO	-	-	-	-	-	-	-	-	-	-	-	-	-	-
NO RESIDENTE	151	-	36	-	16	-	8	-	9	-	1	-	17	-
CANADÁ	4	-	1	-	1	-	-	-	-	-	-	-	-	-
CUBA	-	-	-	-	-	-	-	-	-	-	-	-	-	-
ESTADOS UNIDOS	88	-	25	-	8	-	3	-	6	-	1	-	13	-
GUAM	-	-	-	-	-	-	-	-	-	-	-	-	-	-
ISLAS VÍRGENES	36	-	5	-	6	-	4	-	2	-	-	-	2	-
MÉXICO	2	-	-	-	-	-	-	-	-	-	-	-	-	-
REPÚBLICA DOMINICANA	4	-	-	-	-	-	-	-	-	-	-	-	1	-
OTROS PAÍSES	17	-	5	-	1	-	1	-	1	-	-	-	1	-
DESCONOCIDOS	29	-	5	-	-	-	1	-	-	-	-	-	7	-

Tabla 47 - TASAS DE MORTALIDAD GENERAL POR REGIONES DE SALUD, MUNICIPIO DE RESIDENCIA Y CAUSAS ESPECÍFICAS
Table 47 - GENERAL MORTALITY RATES BY REGIONS OF HEALTH, RESIDENCE MUNICIPALITY AND SELECTED CAUSES
PUERTO RICO, 2003

MUNICIPIO MUNICIPALITY	NEUMONÍA E INFLUENZA		Cerebrovasculares Cerebrovasc. Dis.		HOMICIDIOS HOMICIDES		ENF. HIGADO LIVER DISEASES		SEPTICEMIA SEPTICAEMIA		SIDA AIDS		OTRAS CAUSAS OTHER CAUSES	
	Núm.	Tasa	Núm.	Tasa	Núm.	Tasa	Núm.	Tasa	Núm.	Tasa	Núm.	Tasa	Núm.	Tasa
TOTAL	1022	26.4	1,021	26.3	760	19.6	705	18.2	679	17.5	533	13.7	7,781	200.6
REGIÓN ARECIBO	107	22.5	107	22.5	43	9	69	14.5	57	12	49	10.3	986	207.2
ÁREA DE ARECIBO	59	21.3	63	22.7	25	9	36	13	27	9.7	13	4.7	608	219.2
ARECIBO	15	14.7	20	19.6	13	12.8	12	11.8	15	14.7	5	4.9	249	244.6
CAMUY	11	29.7	11	29.7	1	2.7	-	-	1	2.7	3	8.1	67	180.9
HATILLO	12	29.5	11	27	3	7.4	10	24.6	2	4.9	2	4.9	92	226
LARES	8	22.2	11	30.6	3	8.3	4	11.1	2	5.6	2	5.6	81	225.2
QUEBRADILLAS	4	15.1	4	15.1	1	3.8	7	26.3	3	11.3	1	3.8	45	169.3
UTUADO	9	25.5	6	17	4	11.3	3	8.5	4	11.3	-	-	74	209.8
ÁREA DE MANATÍ	48	24.2	44	22.2	18	9.1	33	16.6	30	15.1	36	18.1	378	190.5
BARCELONETA	6	26.5	4	17.7	2	8.8	3	13.3	4	17.7	2	8.8	38	167.9
CIALES	10	49.4	3	14.8	-	-	3	14.8	3	14.8	4	19.8	38	187.6
FLORIDA	4	29.7	2	14.8	-	-	1	7.4	2	14.8	1	7.4	18	133.6
MANATÍ	10	21.1	7	14.8	4	8.5	10	21.1	7	14.8	2	4.2	100	211.3
MOROVIS	4	12.8	7	22.4	1	3.2	4	12.8	5	16	9	28.8	43	137.6
VEGA BAJA	14	22.1	21	33.1	11	17.3	12	18.9	9	14.2	18	28.4	141	222.1
REGIÓN BAYAMÓN	131	20.7	153	24.2	107	16.9	110	17.4	100	15.8	71	11.2	1,119	176.8
ÁREA BARRANQUITAS	29	20.4	48	33.8	7	4.9	27	19	18	12.7	16	11.3	224	157.7
BARRANQUITAS	4	13.4	13	43.7	-	-	7	23.5	3	10.1	5	16.8	48	161.4
COMERÍO	4	20.2	5	25.3	1	5.1	6	30.3	3	15.2	2	10.1	36	182
COROZAL	8	21.1	9	23.8	4	10.6	5	13.2	6	15.9	6	15.9	50	132.1
NARANJITO	10	33.2	9	29.9	2	6.6	5	16.6	3	10	3	10	51	169.6
OROCOVIS	3	12.2	12	48.9	-	-	4	16.3	3	12.2	-	-	39	158.8
ÁREA DE BAYAMÓN	74	22.2	78	23.4	52	15.6	62	18.6	58	17.4	35	10.5	617	185.5
BAYAMÓN	57	25.4	60	26.8	39	17.4	44	19.6	41	18.3	28	12.5	458	204.3
TOA ALTA	9	12.9	8	11.5	9	12.9	8	11.5	7	10	2	2.9	96	137.6
VEGA ALTA	8	20.6	10	25.8	4	10.3	10	25.8	10	25.8	5	12.9	63	162.6
ÁREA DE CATAÑO	28	17.7	27	17.1	48	30.4	21	13.3	24	15.2	20	12.6	278	175.8
CATAÑO	7	24.7	7	24.7	15	52.8	5	17.6	4	14.1	5	17.6	61	214.8
DORADO	6	17.2	1	2.9	7	20.1	5	14.4	2	5.7	3	8.6	66	189.5
TOA BAJA	15	15.8	19	20	26	27.4	11	11.6	18	19	12	12.6	151	159.1
REGIÓN DE CAGUAS	154	26.4	140	24	92	15.8	112	19.2	81	13.9	68	11.7	1,145	196.2
ÁREA DE CAGUAS	87	29.8	63	21.6	46	15.8	50	17.1	39	13.4	43	14.7	616	211.1
AGUAS BUENAS	8	26.7	5	16.7	1	3.3	4	13.3	5	16.7	2	6.7	50	166.6
CAGUAS	56	39.4	31	21.8	15	10.6	31	21.8	18	12.7	24	16.9	347	244.3
GURABO	6	15.4	9	23	6	15.4	3	7.7	5	12.8	3	7.7	69	176.6
JUNCOS	8	21	11	28.9	16	42	4	10.5	8	21	6	15.8	72	189
SAN LORENZO	9	21.1	7	16.4	8	18.8	8	18.8	3	7	8	18.8	78	183

Tabla 47 - TASAS DE MORTALIDAD GENERAL POR REGIONES DE SALUD, MUNICIPIO DE RESIDENCIA Y CAUSAS ESPECÍFICAS
Table 47 - GENERAL MORTALITY RATES BY REGIONS OF HEALTH, RESIDENCE MUNICIPALITY AND SELECTED CAUSES
PUERTO RICO, 2003

MUNICIPIO MUNICIPALITY	NEUMONÍA E INFLUENZA		Cerebrovasculares Cerebrovasc. Dis.		HOMICIDIOS HOMICIDES		ENF. HÍGADO LIVER DISEASES		SEPTICEMIA SEPTICAEMIA		SIDA AIDS		OTRAS CAUSAS OTHER CAUSES	
	Núm.	Tasa	Núm.	Tasa	Núm.	Tasa	Núm.	Tasa	Núm.	Tasa	Núm.	Tasa	Núm.	Tasa
ÁREA DE CAYEY	29	24.4	36	30.3	13	10.9	23	19.3	17	14.3	9	7.6	210	176.6
AIBONITO	7	26.1	8	29.8	-	-	7	26.1	5	18.6	-	-	48	178.8
CAYEY	15	31.7	19	40.1	9	19	9	19	10	21.1	6	12.7	105	221.8
CIDRA	7	15.6	9	20.1	4	8.9	7	15.6	2	4.5	3	6.7	57	127.4
ÁREA DE HUMACAO	38	22	41	23.7	33	19.1	39	22.6	25	14.5	16	9.3	319	184.4
HUMACAO	14	23.4	8	13.4	9	15	18	30.1	11	18.4	7	11.7	96	160.3
LAS PIEDRAS	5	13.7	14	38.5	6	16.5	10	27.5	4	11	-	-	46	126.5
MAUNABO	4	31.2	2	15.6	2	15.6	2	15.6	2	15.6	-	-	37	288.9
NAGUABO	3	12.5	8	33.3	4	16.7	5	20.8	5	20.8	7	29.2	66	274.9
YABUCOA	12	30.1	9	22.6	12	30.1	4	10	3	7.5	2	5	74	185.7
REGION MAYAGÜEZ	85	26.7	84	26.4	20	6.3	80	25.2	72	22.6	39	12.3	736	231.5
ÁREA DE MAYAGÜEZ	69	30.5	56	24.7	15	6.6	55	24.3	52	23	30	13.2	510	225.2
AÑASCO	8	27.4	5	17.1	5	17.1	9	30.8	7	24	1	3.4	61	209
CABO ROJO	12	24.3	12	24.3	1	2	13	26.3	14	28.3	7	14.2	127	257
HORMIGUEROS	4	23.5	5	29.4	-	-	5	29.4	4	23.5	1	5.9	44	258.6
LAS MARÍAS	2	17.3	2	17.3	-	-	1	8.6	2	17.3	1	8.6	9	77.8
MARICAO	3	46.3	-	-	-	-	-	-	-	-	-	-	12	185.3
MAYAGÜEZ	35	36	29	29.8	7	7.2	24	24.7	22	22.6	17	17.5	226	232.3
RINCÓN	5	32.2	3	19.3	2	12.9	3	19.3	3	19.3	3	19.3	31	199.8
ÁREA DE SAN GERMÁN	16	17.5	28	30.6	5	5.5	25	27.3	20	21.9	9	9.8	226	247
LAJAS	10	36.9	6	22.1	2	7.4	12	44.3	5	18.4	-	-	64	236.1
SABANA GRANDE	2	7.5	7	26.1	2	7.5	2	7.5	5	18.7	6	22.4	67	250.2
SAN GERMÁN	4	10.6	15	39.9	1	2.7	11	29.2	10	26.6	3	8	95	252.4
SUB REGIÓN AGUADILLA	74	30.5	54	22.2	12	4.9	46	18.9	48	19.8	21	8.6	470	193.4
AGUADA	12	27.4	9	20.6	-	-	2	4.6	8	18.3	2	4.6	72	164.7
AGUADILLA	12	18.2	17	25.7	2	3	17	25.7	12	18.2	12	18.2	136	206
ISABELA	21	45.7	10	21.8	3	6.5	12	26.1	10	21.8	2	4.4	97	211.2
MOCA	15	36.1	8	19.2	1	2.4	5	12	10	24	2	4.8	66	158.7
SAN SEBASTIÁN	14	30.6	10	21.9	6	13.1	10	21.9	8	17.5	3	6.6	99	216.6
REGION PONCE	124	20.6	208	34.6	102	17	99	16.5	100	16.6	52	8.7	1,185	197.3
ÁREA DE GUAYAMA	16	13.8	47	40.5	22	19	27	23.3	21	18.1	10	8.6	223	192.3
ARROYO	6	31.5	12	62.9	7	36.7	4	21	3	15.7	-	-	38	199.3
GUAYAMA	6	13.4	12	26.7	9	20	15	33.4	10	22.3	4	8.9	87	193.8
PATILLAS	4	19.8	13	64.3	1	4.9	3	14.8	3	14.8	-	-	31	153.3
SALINAS	-	-	10	31.5	5	15.7	5	15.7	5	15.7	6	18.9	67	210.8
ÁREA DE PONCE	77	21.2	130	35.8	69	19	53	14.6	55	15.1	37	10.2	701	192.8
ADJUNTAS	2	10.6	8	42.2	-	-	5	26.4	3	15.8	1	5.3	33	174.3
COAMO	7	18.1	12	31.1	8	20.7	6	15.5	4	10.4	2	5.2	85	220.3

Tabla 47 - TASAS DE MORTALIDAD GENERAL POR REGIONES DE SALUD, MUNICIPIO DE RESIDENCIA Y CAUSAS ESPECÍFICAS
Table 47 - GENERAL MORTALITY RATES BY REGIONS OF HEALTH, RESIDENCE MUNICIPALITY AND SELECTED CAUSES
PUERTO RICO, 2003

MUNICIPIO MUNICIPALITY	NEUMONÍA E INFLUENZA		Cerebrovasculares Cerebrovasc. Dís.		HOMICIDIOS HOMICIDES		ENF. HÍGADO LIVER DISEASES		SEPTICEMIA SEPTICAEMIA		SIDA AIDS		OTRAS CAUSAS OTHER CAUSES	
	Núm.	Tasa	Núm.	Tasa	Núm.	Tasa	Núm.	Tasa	Núm.	Tasa	Núm.	Tasa	Núm.	Tasa
JAYUYA	1	5.6	2	11.3	-	-	5	28.1	2	11.3	2	11.3	20	112.5
JUANA DÍAZ	10	19.3	19	36.6	9	17.3	8	15.4	8	15.4	7	13.5	88	169.6
PONCE	45	24.3	78	42.2	43	23.2	24	13	32	17.3	20	10.8	400	216.2
SANTA ISABEL	6	26.9	6	26.9	7	31.4	1	4.5	4	18	3	13.5	36	161.7
VILLALBA	6	20.6	5	17.2	2	6.9	4	13.7	2	6.9	2	6.9	39	134
ÁREA DE YAUCO	31	25.6	31	25.6	11	9.1	19	15.7	24	19.8	5	4.1	261	215.3
GUÁNICA	5	22.4	7	31.3	4	17.9	4	17.9	9	40.2	2	8.9	51	228
GUAYANILLA	4	17.1	8	34.2	-	-	3	12.8	5	21.3	-	-	45	192.1
PEÑUELAS	9	32.3	3	10.8	3	10.8	2	7.2	1	3.6	2	7.2	52	186.4
YAUCO	13	27.4	13	27.4	4	8.4	10	21	9	18.9	1	2.1	113	237.8
REGIÓN METROPOLITANA	277	31.5	228	25.9	354	40.3	147	16.7	186	21.2	200	22.8	1,794	204.1
ÁREA DE CAROLINA	93	26.9	93	26.9	127	36.7	48	13.9	49	14.2	43	12.4	550	158.9
CANÓVANAS	11	24.4	13	28.8	22	48.7	7	15.5	5	11.1	5	11.1	62	137.4
CAROLINA	61	32.5	48	25.6	55	29.3	28	14.9	27	14.4	26	13.8	331	176.3
LOÍZA	8	24	10	30	33	99	3	9	10	30	4	12	29	87
TRUJILLO ALTO	13	16.3	22	27.5	17	21.3	10	12.5	7	8.8	8	10	128	160.2
ÁREA DE SAN JUAN	184	34.5	135	25.3	227	42.6	99	18.6	137	25.7	157	29.5	1,244	233.5
GUAYNABO	25	24.5	22	21.6	31	30.4	16	15.7	22	21.6	16	15.7	209	205.2
SAN JUAN	159	36.9	113	26.2	196	45.5	83	19.3	115	26.7	141	32.7	1,035	240.2
SUB REGIÓN FAJARDO	65	44.6	41	28.2	24	16.5	41	28.2	31	21.3	24	16.5	297	204
CEIBA	11	60.5	2	11	1	5.5	7	38.5	3	16.5	2	11	28	154.1
CULEBRA	-	-	1	50.8	-	-	1	50.8	-	-	-	-	4	203
FAJARDO	19	45.5	6	14.4	10	23.9	12	28.7	10	23.9	9	21.5	94	225
LUQUILLO	11	54.3	9	44.4	3	14.8	2	9.9	6	29.6	3	14.8	54	266.6
RÍO GRANDE	21	38.7	19	35.1	9	16.6	11	20.3	8	14.8	5	9.2	93	171.6
VIEQUES	3	32.5	4	43.3	1	10.8	8	86.6	4	43.3	5	54.1	24	259.7
P R NO ESPECIFICADO	-	-	-	-	-	-	-	-	-	-	-	-	-	-
NO RESIDENTE	4	-	5	-	5	-	1	-	4	-	4	-	41	-
CANADÁ	-	-	1	-	-	-	-	-	-	-	-	-	1	-
CUBA	-	-	-	-	-	-	-	-	-	-	-	-	-	-
ESTADOS UNIDOS	2	-	-	-	5	-	1	-	1	-	2	-	21	-
GUAM	-	-	-	-	-	-	-	-	-	-	-	-	-	-
ISLAS VÍRGENES	1	-	2	-	-	-	-	-	2	-	2	-	10	-
MÉXICO	1	-	-	-	-	-	-	-	-	-	-	-	1	-
REPÚBLICA DOMINICANA	-	-	-	-	-	-	-	-	1	-	-	-	2	-
OTROS PAISES	-	-	2	-	-	-	-	-	-	-	-	-	6	-
DESCONOCIDOS	1	-	1	-	1	-	-	-	-	-	5	-	8	-

FUENTE: DEPARTAMENTO DE SALUD, SECRETARÍA AUXILIAR DE PLANIFICACIÓN Y DESARROLLO, DIVISIÓN DE ANÁLISIS ESTADÍSTICO, SAN JUAN, PUERTO RICO
SOURCE: DEPARTMENT OF HEALTH, AUXILIARY SECRETARIAT FOR PLANNING AND DEVELOPMENT, DIVISION OF STATISTICAL ANALYSIS, SAN JUAN, PUERTO RICO

Tabla 48 - DEFUNCIONES POR ENFERMEDADES DEL CORAZÓN, CAUSAS ESPECÍFICAS Y SEXO
 Table 48 - DEATHS BY HEART DISEASES, SELECTED CAUSES AND SEX
 PUERTO RICO, 2003

ENFERMEDADES - DISEASES	SEXO - SEX								
	TOTAL			HOMBRES - MALES			MUJERES - FEMALES		
	NÚMERO NUMBER	TASA RATE	%	NÚMERO NUMBER	TASA RATE	%	NÚMERO NUMBER	TASA RATE	%
ENFERMEDADES DEL CORAZÓN HEART DISEASES	4,912	126.6	100	2,619	140.4	53.3	2,293	113.9	46.7
FIEBRE REUMÁTICA AGUDA Y ENFERMEDADES CARDÍACAS REUMÁTICAS CRÓNICAS ACUTE RHEUMATIC FEVER AND CHRONIC RHEUMATIC HEART DISEASES 100-109	18	0.5	0.4	6	0.3	0.1	12	0.6	0.2
FIEBRE REUMÁTICA AGUDA ACUTE RHEUMATIC FEVER 100-102	1			1	0.1		-	-	-
ENFERMEDADES CARDÍACAS REUMÁTICAS CRÓNICAS CHRONIC RHEUMATIC HEART DISEASE 105-109	17	0.4	0.3	5	0.3	0.1	12	0.6	0.2
ENFERMEDADES REUMÁTICAS DE LA VÁLVULA MITRAL RHEUMATIC MITRAL VALVE DISEASE 105	12	0.3	0.2	2	0.1		10	0.5	0.2
ENFERMEDADES REUMÁTICAS DE LA VÁLVULA AÓRTICA RHEUMATIC AORTIC VALVE DISEASES 106	-	-		-	-		-	-	
TRASTORNOS DE LA VÁLVULA MITRAL Y AÓRTICA DISORDERS OF BOTH MITRAL AND AORTIC VALVES 1080	2	0.1		1	0.1		1		
OTRAS ENFERMEDADES CARDÍACAS CRÓNICAS OTHER CHRONIC RHEUMATIC HEART DISEASES 107, 108-1089, 109	3	0.1	0.1	2	0.1		1		
ENFERMEDAD CARDÍACA HIPERTENSIVA HYPERTENSIVE HEART DISEASE 111	342	8.8	7.0	189	10.1	3.8	153	7.6	3.1
ENFERMEDAD CARDIORENAL HIPERTENSIVA HYPERTENSIVE HEART AND RENAL DISEASE 113	3	0.1	0.1	3	0.2	0.1	-	-	-
ENFERMEDADES ISQUÉMICAS DEL CORAZÓN ISCHEMIC HEART DISEASES	3,092	79.7	62.9	1,686	90.4	34.3	1,406	69.8	28.6
INFARTO AGUDO DEL MIOCARDIO ACUTE MYOCARDIAL INFARCTION 121-122	887	22.9	18.1	454	24.3	9.2	433	21.5	8.8
OTRAS ENFERMEDADES ISQUÉMICAS AGUDAS DEL CORAZÓN OTHER ACUTE ISCHEMIC HEART DISEASES 124	8	0.2	0.2	5	0.3	0.1	3	0.1	0.1
OTRAS FORMAS DE ENFERMEDAD ISQUÉMICA CRÓNICA DEL CORAZÓN OTHER FORMS OF CHRONIC ISCHEMIC HEART DISEASE I20, I25	2,197	56.6	44.7	1,227	65.8	25.0	970	48.2	19.7
ENFERMEDAD ATEROSCLERÓTICA CARDIOVASCULAR ATHEROSCLEROTIC CARDIOVASCULAR DISEASE, SO DESCRIBED 1250	7	0.2	0.1	5	0.3	0.1	2	0.1	
TODAS LAS OTRAS FORMAS DE ENFERMEDAD ISQUÉMICA CRÓNICA DEL CORAZÓN ALL OTHER FORMS OF CHRONIC ISCHEMIC HEART DISEASE I20, I251-1259	2,190	56.5	44.6	1,222	65.5	24.9	968	48.1	19.7
OTRAS ENFERMEDADES DEL CORAZÓN OTHER HEART DISEASE 126-151	1,457	37.6	29.7	735	39.4	15.0	722	35.9	14.7
ENFERMEDAD CARDIOPULMONAR Y ENFERMEDADES DE LA CIRCULACIÓN PULMONAR PULMONARY HEART DISEASE AND DISEASES OF PULMONARY CIRCULATION 126-128	100	2.6	2.0	43	2.3	0.9	57	2.8	1.2
EMBOLIA PULMONAR PULMONARY EMBOLISM 126	67	1.7	1.4	28	1.5	0.6	39	1.9	0.8

Tabla 48 - DEFUNCIONES POR ENFERMEDADES DEL CORAZÓN, CAUSAS ESPECÍFICAS Y SEXO
Table 48 - DEATHS BY HEART DISEASES, SELECTED CAUSES AND SEX
PUERTO RICO, 2003

ENFERMEDADES - DISEASES	SEXO - SEX								
	TOTAL			HOMBRES - MALES			MUJERES - FEMALES		
	NÚMERO NUMBER	TASA RATE	%	NÚMERO NUMBER	TASA RATE	%	NÚMERO NUMBER	TASA RATE	%
OTRAS ENFERMEDADES CARDIOPULMONARES Y ENFERMEDADES DE LA CIRCULACIÓN PULMONAR OTHER PULMONARY HEART DISEASE AND DISEASES OF PULMONARY CIRCULATION I26-I28	33	0.9	0.7	15	0.8	0.3	18	0.9	0.4
OTRAS FORMAS NO PULMONARES DE ENF. DEL CORAZÓN OTHER NON-PULMONARY FORMS OF HEART DISEASE I30-I51	1,357	35	27.6	692	37.1	14.1	665	33	13.5
ENDOCARDITIS AGUDA Y SUB-AGUDA ACUTE AND SUBACUTE ENDOCARDITIS I33	18	0.5	0.4	13	0.7	0.3	5	0.2	0.1
ENFERMEDADES DEL PERICARDIO Y MIOCARDITIS AGUDA DISEASES OF PERICARDIUM AND ACUTE MYOCARDITIS I30-I31,I40	5	0.1	0.1	4	0.2	0.1	1		
OTRAS ENFERMEDADES DEL ENDOCARDIO OTHER DISEASES OF ENDOCARDIUM I34-I38	61	1.6	1.2	26	1.4	0.5	35	1.7	0.7
TRASTORNOS NO REUMÁTICOS DE LA VÁLVULA MITRAL NONRHEUMATIC MITRAL VALVE DISORDERS I34	5	0.1	0.1	-	-	-	5	0.2	0.1
TRASTORNOS NO REUMÁTICOS DE LA VÁLVULA AÓRTICA NONRHEUMATIC AORTIC VALVE DISORDERS I35	37	1	0.8	12	0.6	0.2	25	1.2	0.5
TODAS LAS OTRAS ENFERMEDADES DEL ENDOCARDIO ALL OTHER DISEASES OF ENDOCARDIUM I36-I38	19	0.5	0.4	14	0.8	0.3	5	0.2	0.1
CARDIOMIOPATÍA CARDIOMYOPATHY I42	114	2.9	2.3	75	4	1.5	39	1.9	0.8
TRASTORNOS DE LA CONDUCCIÓN Y ARRITMIAS CARDÍACAS CONDUCTION DISORDERS AND CARDIAC DYSRHYTHMIAS I44-I49	388	10	7.9	185	9.9	3.8	203	10.1	4.1
INSUFICIENCIA CARDÍACA HEART FAILURE I50	713	18.4	14.5	363	19.5	7.4	350	17.4	7.1
INSUFICIENCIA CARDÍACA CONGESTIVA CONGESTIVE HEART FAILURE I500	491	12.7	10.0	245	13.1	5.0	246	12.2	5.0
INSUFICIENCIAS CARDÍACAS NO ESPECIFICADAS Y OTRAS OTHER AND UNSPECIFIED HEART FAILURE I501-I509	222	5.7	4.5	118	6.3	2.4	104	5.2	2.1
MIOCARDITIS NO ESPECIFICADA Y DEGENERACIÓN MIOCARDIAL MYOCARDITIS, UNSPECIFIED AND MYOCARDIAL DEGENERATION I514-I515	-	-	-	-	-	-	-	-	-
DESCRIPCIONES MAL DEFINIDAS DE ENFERMEDAD CARDÍACA Y TODAS LAS OTRAS ALL OTHER AND ILL-DEFINED FORMS OF HEART DISEASE I510-I513, I516-I519	58	1.5	1.2	26	1.4	0.5	32	1.6	0.7

FUENTE: DEPARTAMENTO DE SALUD, SECRETARÍA AUXILIAR DE PLANIFICACIÓN Y DESARROLLO, DIVISIÓN DE ANÁLISIS ESTADÍSTICO, SAN JUAN, PUERTO RICO
SOURCE: DEPARTMENT OF HEALTH, AUXILIARY SECRETARIAT FOR PLANNING AND DEVELOPMENT, DIVISION OF STATISTICAL ANALYSIS, SAN JUAN, PUERTO RICO

Tabla 49 - DEFUNCIONES POR CÁNCER, PARTE DEL CUERPO AFECTADA Y SEXO
 Table 49 - DEATHS BY CANCER, SPECIFIC SITE AND SEX
 PUERTO RICO, 2003

CAUSAS - CAUSES	SEXO - SEX								
	TOTAL			HOMBRES - MALES			MUJERES - FEMALES		
	Número Number	Tasa Rate	%	Número Number	Tasa Rate	%	Número Number	Tasa Rate	%
TUMORES (NEOPLASIAS) MALIGNOS MALIGNANT NEOPLASMS C00-C97	4,860	125.3	97.4	2,712	145.4	54.4	2,148	106.7	43.1
TUMORES MALIGNOS DEL LABIO, CAVIDAD BUCAL Y DE LA FARINGE LIP, ORAL CAVITY AND PHARYNX C00-C14	146	3.8	2.9	113	6.1	2.3	33	1.6	0.7
TUMOR MALIGNO DE LABIO OF LIP C00	2	0.1		1	0.1		1		
TUMOR MALIGNO DE LENGUA OF TONGUE C01-C02	33	0.9	0.7	23	1.2	0.5	10	0.5	0.2
TUMOR MALIGNO DE FARINGE OF PHARYNX C10-C13,C140	84	2.2	1.7	68	3.6	1.4	16	0.8	0.3
TUMOR MALIGNO DE OTROS SITIOS Y LOS NO ESPEC. DEL LABIO, CAVIDAD BUCAL Y FARINGE OTHER AND UNSPECIFIED SITES WITHIN THE LIP, ORAL CAVITY AND PHARYNX C03-C09,C142-C148	27	0.7	0.5	21	1.1	0.4	6	0.3	0.1
TUMORES MALIGNOS DE LOS ÓRGANOS DIGESTIVOS MALIGNANT NEOPLASMS OF DIGESTIVE ORGANS C15-C26	1,563	40.3	31.3	905	48.5	18.1	658	32.7	13.2
TUMOR MALIGNO DEL ESÓFAGO OF ESOPHAGUS C15	146	3.8	2.9	106	5.7	2.1	40	2	0.8
TUMOR MALIGNO DEL ESTÓMAGO OF STOMACH C16	262	6.8	5.3	161	8.6	3.2	101	5	2
TUMOR MALIGNO DEL INTESTINO DELGADO OF SMALL INTESTINE C17	9	0.2	0.2	3	0.2	0.1	6	0.3	0.1
COLON, RECTO Y AÑO TUMOR MALIGNO DE COLON, RECTUM AND ANUS C18-C21	606	15.6	12.1	321	17.2	6.4	285	14.2	5.7
TUMOR MALIGNO DE COLON OF COLON C18	555	14.3	11.1	291	15.6	5.8	264	13.1	5.3
TUMOR MALIGNO DE LA UNIÓN RECTOSIGMOIDEA Y RECTO RECTOSIGMOID JUNCTION AND RECTUM C19-C20	48	1.2	1	28	1.5	0.6	20	1	0.4
TUMOR MALIGNO DEL AÑO Y DEL CONDUCTO ANAL OF ANUS AND ANAL CANAL C21	3	0.1	0.1	2	0.1		1		
TUMOR MALIGNO DEL HÍGADO Y DE LAS VÍAS BILIARES INTRAHEPÁTICAS LIVER AND INTRAHEPATIC BILE DUCTS C22	312	8	6.3	186	10	3.7	126	6.3	2.5
TUMOR MALIGNO DEL HÍGADO OF LIVER C220,C222-C229	278	7.2	5.6	171	9.2	3.4	107	5.3	2.1
TUMOR MALIGNO DE VÍA BILIAR INTRAHEPÁTICA INTRAHEPATIC BILE DUCT CARCINOMA C221	34	0.9	0.7	15	0.8	0.3	19	0.9	0.4
TUMOR MALIGNO DE LA VESÍCULA Y VÍAS BILIARES EXTRAHEPÁTICAS GALLBLADDER AND EXTRAHEPATIC BILE DUCTS C23-C24	21	0.5	0.4	6	0.3	0.1	15	0.7	0.3
TUMOR MALIGNO DEL PÁNCREAS OF PANCREAS C25	180	4.6	3.6	106	5.7	2.1	74	3.7	1.5
TUMOR MALIGNO DE OTROS SITIOS Y LOS MAL DEFINIDOS DE LOS ÓRGANOS DIGESTIVOS OTHER AND ILL-DEFINED DIGESTIVE ORGANS C26	27	0.7	0.5	16	0.9	0.3	11	0.5	0.2
TUMORES MALIGNOS DE LOS ÓRGANOS RESPIRATORIOS E INTRATORÁVICOS MALIGNANT NEOPLASM RESPIRATORY AND INTRATHORACIC ORGANS C30-C39	725	18.7	14.5	475	25.5	9.5	250	12.4	5
TUMOR DE LAS FOSAS NASALES, OÍDO MEDIO Y SENOS PARANASALES NASAL CAVITY, MIDDLE EAR AND ACCESSORY SINUSES C30-C31	1			-	-	-	1		

Tabla 49 - DEFUNCIONES POR CÁNCER, PARTE DEL CUERPO AFECTADA Y SEXO
 Table 49 - DEATHS BY CANCER, SPECIFIC SITE AND SEX
 PUERTO RICO, 2003

CAUSAS - CAUSES	SEXO - SEX								
	TOTAL			HOMBRES - MALES			MUJERES - FEMALES		
	Número Number	Tasa Rate	%	Número Number	Tasa Rate	%	Número Number	Tasa Rate	%
TUMOR MALIGNO DE LARINGE OF LARYNX C32	66	1.7	1.3	59	3.2	1.2	7	0.3	0.1
TRÁQUEA, BRONQUIOS Y DEL PULMÓN TRACHEA, BRONCHUS AND LUNG C33-C34	655	16.9	13.1	414	22.2	8.3	241	12	4.8
TIMO, CORAZÓN, MEDIASTINO Y DE LA PLEURA THYMUS, HEART, MEDIASTINUM AND PLEURA C37-C38	2	0.1		1	0.1		1		
LOS MAL DEFINIDOS DEL SISTEMA RESPIRATORIO Y DE LOS ÓRGANOS INTRATORÁVICOS Y DE OTROS SITIOS ILL-DEFINED SITES IN RESPIRATORY SYSTEM AND INTRATHORACIC ORGANS AND OTHERS C39	1			1	0.1		-	-	-
TUMORES MALIGNOS DE LOS HUESOS Y DE LOS CARTÍLAGOS ARTICULARES MALIGNANT NEOPLASM OF BONE AND ARTICULAR CARTILAGE C40-C41	38	1	0.8	24	1.3	0.5	14	0.7	0.3
MELANOMA Y OTROS TUMORES MALIGNOS DE LA PIEL MELANOMA AND OTHER MALIGNANT NEOPLASMS OF SKIN C43-C44	33	0.9	0.7	23	1.2	0.5	10	0.5	0.2
MELANOMA MALIGNO DE LA PIEL MALIGNANT MELANOMA OF SKIN C43	15	0.4	0.3	9	0.5	0.2	6	0.3	0.1
OTROS TUMORES MALIGNOS DE LA PIEL OTHER MALIGNANT NEOPLASMS OF SKIN C44	18	0.5	0.4	14	0.8	0.3	4	0.2	0.1
TUMORES MALIGNOS DE LOS TEJIDOS MESOTELIALES Y DE LOS TEJIDOS BLANDOS MESOTHELIAL AND SOFT TISSUE C45-C49	31	0.8	0.6	13	0.7	0.3	18	0.9	0.4
MESOTELIOMA MESOTHELIOMA C45	3	0.1	0.1	3	0.2	0.1	-	-	-
SARCOMA DE KAPOSI KAPOSI'S SARCOMA C46	1			1	0.1		-	-	-
TUMOR MALIGNO DE OTROS TEJIDOS MESOTELIALES Y DE TEJIDOS BLANDOS OTHER MESOTHELIAL AND SOFT TISSUE C47-C49	27	0.7	0.5	9	0.5	0.2	18	0.9	0.4
TUMOR MALIGNO DE LA MAMA MALIGNANT NEOPLASM OF BREAST C50	392	10.1	7.9	8	0.4	0.2	384	19.1	7.7
TUMORES MALIGNOS DE ÓRGANOS GENITALES FEMENINOS MALIGNANT NEOPLASMS OF FEMALE GENITAL ORGANS C51-C58	278	7.2	5.6	-	-	-	278	13.8	5.6
TUMOR MALIGNO DE LA VULVA Y VAGINA OF VULVA AND VAGINA C51-C52	18	0.5	0.4	-	-	-	18	0.9	0.4
TUMOR MALIGNO DEL CUELLO DEL ÚTERO OF CERVIX UTERI C53	54	1.4	1.1	-	-	-	54	2.7	1.1
TUMOR MALIGNO DEL CUERPO DEL ÚTERO Y PARTE NO ESPECIFICADA DEL ÚTERO CORPUS UTERI AND UTERUS, PART UNSPECIFIED C54-C55	100	2.6	2	-	-	-	100	5	2
TUMOR MALIGNO DEL OVARIO OF OVARY C56	101	2.6	2	-	-	-	101	5	2
TUMOR MALIGNO DE OTROS ÓRGANOS GENITALES FEMENINOS Y DE LOS NO ESPECIFICADOS OTHER AND UNSPECIFIED FEMALE GENITAL ORGANS C57	4	0.1	0.1	-	-	-	4	0.2	0.1
TUMOR MALIGNO DE LA PLACENTA OF PLACENTA C58	1			-	-	-	1		
TUMORES MALIGNOS DE ÓRGANOS GENITALES MASCULINOS MALIGNANT NEOPLASMS OF MALE GENITAL ORGANS C60-C63	526	13.6	10.5	526	28.2	10.5	-	-	-
TUMOR MALIGNO DE LA PRÓSTATA OF PROSTATE C61	513	13.2	10.3	513	27.5	10.3	-	-	-

Tabla 49 - DEFUNCIONES POR CÁNCER, PARTE DEL CUERPO AFECTADA Y SEXO
 Table 49 - DEATHS BY CANCER, SPECIFIC SITE AND SEX
 PUERTO RICO, 2003

CAUSAS - CAUSES	SEXO - SEX								
	TOTAL			HOMBRES - MALES			MUJERES - FEMALES		
	Número Number	Tasa Rate	%	Número Number	Tasa Rate	%	Número Number	Tasa Rate	%
TUMOR MALIGNO DEL TESTÍCULO OF TESTIS C62	3	0.1	0.1	3	0.2	0.1	-	-	-
TUMOR MALIGNO DEL PENE Y OTROS ÓRGANOS GENITALES MASCULINOS Y LOS NO ESPECIFICADOS PENIS AND OTHER AND UNSPECIFIED MALE GENITAL ORGANS C60,C63	10	0.3	0.2	10	0.5	0.2	-	-	-
TUMORES MALIGNOS DE LAS VÍAS URINARIAS MALIGNANT NEOPLASMS OF URINARY TRACT C64-C68	183	4.7	3.7	107	5.7	2.1	76	3.8	1.5
TUMOR MALIGNO DEL RIÑÓN Y DE LA PELVIS RENAL OF KIDNEY AND RENAL PELVIS C64-C65	58	1.5	1.2	34	1.8	0.7	24	1.2	0.5
TUMOR MALIGNO DE LA VEJIGA URINARIA OF BLADDER C67	122	3.1	2.4	71	3.8	1.4	51	2.5	1
TUMOR MALIGNO DE OTROS ÓRGANOS URINARIOS Y DE LOS NO ESPECIFICADOS OTHER AND UNSPECIFIED SITES WITHIN THE URINARY TRACT C66,C68	3	0.1	0.1	2	0.1		1		
TUMOR MALIGNO DEL OJO Y SUS ANEXOS MALIGNANT NEOPLASM OF EYE AND ADNEXA C69	6	0.2	0.1	3	0.2	0.1	3	0.1	0.1
TUMORES MALIGNOS DE MENINGES, ENCÉFALO Y DE OTRAS PARTES DEL SISTEMA NERVIOSO CENTRAL MALIGNANT NEOPLASMS OF MENINGES, BRAIN AND OTHER PARTS OF CENTRAL NERVOUS SYSTEM C70-C72	65	1.7	1.3	43	2.3	0.9	22	1.1	0.4
TUMOR MALIGNO DEL ENCÉFALO OF BRAIN C71	62	1.6	1.2	42	2.3	0.8	20	1	0.4
TUMOR MALIGNO DE OTRAS PARTES DEL SISTEMA NERVIOSO CENTRAL OTHER PARTS OF CENTRAL NERVOUS SYSTEM C70,C72	3	0.1	0.1	1	0.1		2	0.1	
TUMORES MALIGNOS DE LA GLÁNDULA TIROIDES Y DE OTRAS GLÁNDULAS ENDOCRINAS MALIGNANT NEOPLASMS OF THYROID AND OTHER ENDOCRINE GLANDS C73-C75	17	0.4	0.3	7	0.4	0.1	10	0.5	0.2
OTROS TUMORES MALIGNOS DE OTROS SITIOS Y LOS NO ESPECIFICADOS OTHER MALIGNANT NEOPLASMS OF OTHER AND UNSPECIFIED SITES C76-C80,C97	371	9.6	7.4	209	11.2	4.2	162	8	3.2
TUMORES MALIGNOS DEL TEJIDO LINFÁTICO, DE ÓRGANOS HEMATOPOYÉTICOS Y TEJIDOS AFINES MALIGNANT NEOPLASMS OF LYMPHOID, HEMATOPOIETIC AND RELATED TISSUE C81-C86	486	12.5	9.7	256	13.7	5.1	230	11.4	4.6
ENFERMEDAD DE HODGKIN HODGKIN'S DISEASE C81	16	0.4	0.3	6	0.3	0.1	10	0.5	0.2
OTROS TUMORES MALIGNOS DEL TEJIDO LINFÁTICO, DE ÓRGANOS HEMATOPOYÉTICOS Y TEJIDOS AFINES OF OTHER LYMPHOID, HEMATOPOIETIC AND RELATED TISSUE C82-C85,C96	149	3.8	3	82	4.4	1.6	67	3.3	1.3
LINFOMA NO-HODGKIN NON-HODGKIN'S LYMPHOMA C82-C85	148	3.8	3	81	4.3	1.6	67	3.3	1.3
OTROS TUMORES MALIGNOS DEL TEJIDO LINFÁTICO, DE LOS ÓRGANOS HEMATOPOYÉTICOS, TEJIDOS AFINES Y NO ESPEC. OF OTHER AND UNSPECIFIED LYMPHOID, HEMATOPOIETIC AND RELATED TISSUE C96	1			1	0.1		-	-	-
ENFERMEDADES INMUNOPROLIFERATIVAS MALIGNAS MALIGNANT IMMUNOPROLIFERATIVE DISEASES C88	1			1	0.1		-	-	-

Tabla 49 - DEFUNCIONES POR CÁNCER, PARTE DEL CUERPO AFECTADA Y SEXO
 Table 49 - DEATHS BY CANCER, SPECIFIC SITE AND SEX
 PUERTO RICO, 2003

CAUSAS - CAUSES	SEXO - SEX								
	TOTAL			HOMBRES - MALES			MUJERES - FEMALES		
	Número Number	Tasa Rate	%	Número Number	Tasa Rate	%	Número Number	Tasa Rate	%
MIELONA MÚLTIPLE Y TUMORES MALIGNOS DE CÉLULAS PLASMÁTICAS MULTIPLE MYELOMA AND MALIGNANT PLASMA CELL NEOPLASMS C90	118	3	2.4	57	3.1	1.1	61	3	1.2
LEUCEMIA LEUKEMIA C91-C95	202	5.2	4	110	5.9	2.2	92	4.6	1.8
LEUCEMIA LINFOIDE LYMPHOID LEUKEMIA C91	47	1.2	0.9	29	1.6	0.6	18	0.9	0.4
LEUCEMIA MIELOIDE MYELOID LEUKEMIA C92	57	1.5	1.1	32	1.7	0.6	25	1.2	0.5
LEUCEMIA MONOCÍTICA MONOCYtic LEUKEMIA C93	1			1	0.1		-	-	-
OTRAS LEUCEMIAS Y LAS NO ESPECIFICADAS OTHER AND UNSPECIFIED LEUKEMIA C94-C95	97	2.5	1.9	48	2.6	1	49	2.4	1
TUMORES (NEOPLASIAS) IN SITU IN SITU NEOPLASMS D00-D09	-	-	-	-	-	-	-	-	-
CARCINOMA IN SITU DE MAMA Y SISTEMA GENITOURINARIO CARCINOMA IN SITU OF BREAST AND GENITOURINARY SYSTEM D05-D07	-	-	-	-	-	-	-	-	-
CARCINOMA IN SITU DE OTROS SITIOS Y NO ESPECIFICADO CARCINOMA IN SITU OF OTHER AND UNSPECIFIED SITES D00-D04,D09	-	-	-	-	-	-	-	-	-
TUMORES (NEOPLASIAS) BENIGNOS BENIGN NEOPLASMS D10-D36	6	0.2	0.1	1	0.1		5	0.2	0.1
TUMORES MALIGNOS DE ÓRGANOS GENITALES FEMENINOS OF FEMALE GENITAL ORGANS D25-D28	-	-	-	-	-	-	-	-	-
DEL OJO, ENCÉFALO Y DE OTRAS PARTES DEL SISTEMA NERVIOSO CENTRAL OF EYE, BRAIN AND OTHER PARTS OF CENTRAL NERVOUS SYSTEM D31-D33	1			-	-	-	1		
DE OTROS SITIOS Y LOS NO ESPECIFICADOS OF OTHER AND UNSPECIFIED SITES D10-D24 D29-D30,D34-D36	5	0.1	0.1	1	0.1		4	0.2	0.1
TUMORES (NEOPLASIA) DE COMPORTAMIENTO INCIERTO O DESCONOCIDO DE SITIOS ESPECIFICOS NEOPLASMS OF UNCERTAIN OR UNKNOWN BEHAVIOR OF SPECIFIED SITES D37-D47	88	2.3	1.8	49	2.6	1	39	1.9	0.8
TUMORES DE COMPORTAMIENTO INCIERTO O DESCONOCIDO DE OTROS SITIOS Y DE LOS NO ESPECIFICADOS NEOPLASM OF UNCERTAIN OR UNKNOWN BEHAVIOR OF UNSPECIFIED SITES D48	34	0.9	0.7	15	0.8	0.3	19	0.9	0.4

FUENTE: DEPARTAMENTO DE SALUD, SECRETARÍA AUXILIAR DE PLANIFICACIÓN Y DESARROLLO, DIVISIÓN DE ANÁLISIS ESTADÍSTICO, SAN JUAN, PUERTO RICO
 SOURCE: DEPARTMENT OF HEALTH, AUXILIARY SECRETARIAT FOR PLANNING AND DEVELOPMENT, DIVISION OF STATISTICAL ANALYSIS, SAN JUAN, PUERTO RICO

Tabla 50 - DEFUNCIONES POR OCUPACIÓN, GRUPOS DE EDAD Y SEXO
 Table 50 - DEATHS BY OCCUPATION, AGE GROUPS AND SEX
 PUERTO RICO, 2003

Pag 1 de 4

OCUPACIÓN - OCCUPATION	TOTALES			< 15 AÑOS (YRS)			15 - 19 AÑOS (YRS)			20 - 24 AÑOS (YRS)			25 - 29 AÑOS (YRS)		
	TOTAL	HOMBRES - MALES	MUJERES - FEMALES	TOTAL	HOMBRES - MALES	MUJERES - FEMALES	TOTAL	HOMBRES - MALES	MUJERES - FEMALES	TOTAL	HOMBRES - MALES	MUJERES - FEMALES	TOTAL	HOMBRES - MALES	MUJERES - FEMALES
TOTAL	28,356	15,758	12,598	620	357	263	201	161	40	419	359	60	414	345	69
PROFESIONALES, TÉCNICOS AFINES PROFESSIONAL, TECH & KINDRED WORKERS	1,880	1,063	817	1	-	1	1	1	-	8	5	3	18	8	10
MÉDICOS Y DENTISTAS PHYSICIAN & DENTIST	46	43	3	-	-	-	-	-	-	-	-	-	-	-	-
AGRICULTORES Y ADMINISTRADORES DE FINCAS FARMERS, FARM MANAGER	1,397	1,383	14	1	1	-	-	-	-	2	2	-	3	3	-
ADM. GERENTES, PROPIETARIOS EXCEPTO FINCAS MANAGER, OWNERS EXCEPT FARMS	2,463	2,103	360	-	-	-	3	2	1	15	13	2	18	15	3
OFICINISTAS Y TRABAJADORES AFINES CLERICAL & KINDRED WORKERS	916	374	542	-	-	-	2	1	1	18	11	7	9	7	2
VENDEDORES SALES WORKERS	499	406	93	-	-	-	1	1	-	9	7	2	13	11	2
ARTESANOS, CAPATACES, TRABAJADORES AFINES CRAFTSMEN, & KINDRED WORKERS	2,365	2,326	39	-	-	-	5	5	-	40	39	1	54	52	2
OPERARIOS, TRABAJADORES AFINES OPERATIVES AND KINDRED WORKERS	3,217	2,406	811	-	-	-	3	3	-	33	32	1	44	40	4
TRABAJADORES DE SERVICIOS SERVICE WORKERS	3,171	2,336	835	-	-	-	15	15	-	72	69	3	61	55	6
OBRERO AGRÍCOLA Y MAYORDOMO O CAPATAZ FARM LABORER, FOREMAN	547	537	10	-	-	-	1	1	-	-	-	-	1	1	-
OBRERO, EXCEPTO FINCA, MINA LABORER, EXCEPT FARM, MINE	1,475	1,456	19	-	-	-	17	17	-	74	74	-	62	61	1
ESTUDIANTES STUDENTS	186	128	58	37	24	13	84	57	27	43	27	16	16	15	1
SIN ESPECIFICAR UNSPECIFIED	10,194	1,197	8,997	581	332	249	69	58	11	105	80	25	115	77	38

Tabla 50 - DEFUNCIONES POR OCUPACIÓN, GRUPOS DE EDAD Y SEXO
 Table 50 - DEATHS BY OCCUPATION, AGE GROUPS AND SEX
 PUERTO RICO, 2003

OCUPACIÓN - OCCUPATION	30 - 34 AÑOS (YRS)			35 - 39 AÑOS (YRS)			40 - 44 AÑOS (YRS)			45 - 49 AÑOS (YRS)			50 - 54 AÑOS (YRS)		
	TOTAL	HOMBRES - MALES	MUJERES - FEMALES	TOTAL	HOMBRES - MALES	MUJERES - FEMALES	TOTAL	HOMBRES - MALES	MUJERES - FEMALES	TOTAL	HOMBRES - MALES	MUJERES - FEMALES	TOTAL	HOMBRES - MALES	MUJERES - FEMALES
TOTAL	404	304	100	526	382	144	661	453	208	898	580	318	1,221	781	440
PROFESIONALES, TÉCNICOS AFINES PROFESSIONAL, TECH & KINDRED WORKERS	12	5	7	29	17	12	61	33	28	80	39	41	115	60	55
MÉDICOS Y DENTISTAS PHYSICIAN & DENTIST	-	-	-	1	1	-	1	-	1	1	1	-	3	3	-
AGRICULTORES Y ADMINISTRADORES DE FINCAS FARMERS, FARM MANAGER	11	11	-	8	8	-	10	9	1	11	11	-	33	32	1
ADM. GERENTES, PROPIETARIOS EXCEPTO FINCAS MANAGER, OWNERS EXCEPT FARM	38	31	7	29	20	9	39	32	7	60	51	9	121	102	19
OFICINISTAS Y TRABAJADORES AFINES CLERICAL & KINDRED WORKERS	17	5	12	31	12	19	37	11	26	50	16	34	62	21	41
VENDEDORES SALES WORKERS	14	13	1	13	11	2	13	11	2	19	15	4	29	25	4
ARTESANOS, CAPATACES, TRABAJADORES AFINES CRAFTSMEN, & KINDRED WORKERS	51	51	-	82	79	3	80	79	1	110	108	2	172	169	3
OPERARIOS, TRABAJADORES AFINES OPERATIVES AND KINDRED WORKERS	50	45	5	50	44	6	54	46	8	99	85	14	153	114	39
TRABAJADORES DE SERVICIOS SERVICE WORKERS	48	40	8	67	55	12	106	87	19	134	101	33	133	108	25
OBRAERO AGRÍCOLA Y MAYORDOMO O CAPATAZ FARM LABORER, FOREMAN	4	4	-	4	4	-	2	2	-	5	5	-	10	10	-
OBRAERO, EXCEPTO FINCA, MINA LABORER, EXCEPT FARM, MINE	48	48	-	72	72	-	80	79	1	87	87	-	80	78	2
ESTUDIANTES STUDENTS	1	-	1	1	1	-	1	1	-	1	1	-	-	-	-
SIN ESPECIFICAR UNSPECIFIED	110	51	59	139	58	81	177	63	114	241	60	181	310	59	251

Tabla 50 - DEFUNCIONES POR OCUPACIÓN, GRUPOS DE EDAD Y SEXO
 Table 50 - DEATHS BY OCCUPATION, AGE GROUPS AND SEX
 PUERTO RICO, 2003

Pag 3 de 4

OCUPACIÓN - OCCUPATION	55 - 59 AÑOS (YRS)			60 - 64 AÑOS (YRS)			65 - 69 AÑOS (YRS)			70 - 74 AÑOS (YRS)		
	TOTAL	HOMBRES - MALES	MUJERES - FEMALES	TOTAL	HOMBRES - MALES	MUJERES - FEMALES	TOTAL	HOMBRES - MALES	MUJERES - FEMALES	TOTAL	HOMBRES - MALES	MUJERES - FEMALES
TOTAL	1,627	1035	592	2,006	1,206	800	2,311	1,410	901	2,869	1,589	1,280
PROFESIONALES, TÉCNICOS AFINES PROFESSIONAL, TECH & KINDRED WORKERS	140	74	66	143	85	58	165	104	61	232	146	86
MÉDICOS Y DENTISTAS PHYSICIAN & DENTIST	4	4	-	5	4	1	7	6	1	5	5	-
AGRICULTORES Y ADMINISTRADORES DE FINCAS FARMERS, FARM MANAGER	32	32	-	60	60	-	83	83	-	107	107	-
ADM. GERENTES, PROPIETARIOS EXCEPTO FINCAS MANAGER, OWNERS EXCEPT FARMS	153	134	19	202	176	26	203	178	25	287	249	38
OFICINISTAS Y TRABAJADORES AFINES CLERICAL & KINDRED WORKERS	66	29	37	74	24	50	87	37	50	95	40	55
VENDEDORES SALES WORKERS	41	31	10	37	31	6	54	45	9	47	38	9
ARTESANOS, CAPATACES, TRABAJADORES AFINES CRAFTSMEN, & KINDRED WORKERS	174	171	3	187	186	1	214	212	2	229	222	7
OPERARIOS, TRABAJADORES AFINES OPERATIVES AND KINDRED WORKERS	222	176	46	256	217	39	329	261	68	393	295	98
TRABAJADORES DE SERVICIOS SERVICE WORKERS	234	180	54	297	218	79	353	263	90	357	255	102
OBRERO AGRÍCOLA Y MAYORDOMO O CAPATAZ FARM LABORER, FOREMAN	26	24	2	36	35	1	46	44	2	53	51	2
OBRERO, EXCEPTO FINCA, MINA LABORER, EXCEPT FARM, MINE	119	117	2	114	112	2	126	126	-	124	123	1
ESTUDIANTES STUDENTS	1	1	-	1	1	-	-	-	-	-	-	-
SIN ESPECIFICAR UNSPECIFIED	415	62	353	594	57	537	644	51	593	940	58	882

Tabla 50 - DEFUNCIONES POR OCUPACIÓN, GRUPOS DE EDAD Y SEXO
 Table 50 - DEATHS BY OCCUPATION, AGE GROUPS AND SEX
 PUERTO RICO, 2003

Pag 4 de 4

OCUPACIÓN - OCCUPATION	75 - 79 AÑOS (YRS)			80 - 84 AÑOS (YRS)			85 AÑOS y más (YRS)			Sin Determinar-Not Specified		
	TOTAL	HOMBRES - MALES	MUJERES - FEMALES	TOTAL	HOMBRES - MALES	MUJERES - FEMALES	TOTAL	HOMBRES - MALES	MUJERES - FEMALES	TOTAL	HOMBRES - MALES	MUJERES - FEMALES
TOTAL	3,450	1,894	1,556	3,882	1,956	1,926	6,822	2,924	3,898	25	22	3
PROFESIONALES, TÉCNICOS AFINES PROFESSIONAL, TECH & KINDRED WORKERS	242	144	98	247	149	98	386	193	193	-	-	-
MÉDICOS Y DENTISTAS PHYSICIAN & DENTIST	7	7	-	8	8	-	4	4	-	-	-	-
AGRICULTORES Y ADMINISTRADORES DE FINCAS FARMERS, FARM MANAGER	170	167	3	252	249	3	613	607	6	1	1	-
ADM. GERENTES, PROPIETARIOS EXCEPTO FINCAS MANAGER, OWNERS EXCEPT FARM	354	316	38	362	311	51	579	473	106	-	-	-
OFICINISTAS Y TRABAJADORES AFINES CLERICAL & KINDRED WORKERS	116	57	59	114	55	59	138	48	90	-	-	-
VENDEDORES SALES WORKERS	66	56	10	61	46	15	82	65	17	-	-	-
ARTESANOS, CAPATAZES, TRABAJADORES AFINES CRAFTSMEN, & KINDRED WORKERS	287	283	4	322	317	5	358	353	5	-	-	-
OPERARIOS, TRABAJADORES AFINES OPERATIVES AND KINDRED WORKERS	478	363	115	433	299	134	620	386	234	-	-	-
TRABAJADORES DE SERVICIOS SERVICE WORKERS	368	261	107	390	270	120	535	358	177	1	1	-
OBRERO AGRÍCOLA Y MAYORDOMO O CAPATAZ FARM LABORER, FOREMAN	66	66	-	88	88	-	205	202	3	-	-	-
OBRERO, EXCEPTO FINCA, MINA LABORER, EXCEPT FARM, MINE	140	140	-	130	126	4	202	196	6	-	-	-
ESTUDIANTES STUDENTS	-	-	-	-	-	-	-	-	-	-	-	-
SIN ESPECIFICAR UNSPECIFIED	1,156	34	1,122	1,475	38	1,437	3,100	39	3,061	23	20	3

FUENTE: DEPARTAMENTO DE SALUD, SECRETARÍA AUXILIAR DE PLANIFICACIÓN Y DESARROLLO, DIVISIÓN DE ANÁLISIS ESTADÍSTICO, SAN JUAN, PUERTO RICO

SOURCE: DEPARTMENT OF HEALTH, AUXILIARY SECRETARIAT FOR PLANNING AND DEVELOPMENT, DIVISION OF STATISTICAL ANALYSIS, SAN JUAN, PUERTO RICO

Tabla 51 - DEFUNCIONES POR LUGAR DE OCURRENCIA
 Table 51 - DEATHS BY PLACE OF OCURRENCE
 PUERTO RICO, 2003

FACILIDADES DE SALUD HEALTH FACILITIES	LUGAR DE OCURRENCIA - PLACE OF OCURRENCE					
	TOTAL	HOGAR HOME	EN RUTA IN ROUTE	AMBULATORIO OUT PATIENT	HOSPITALIZADO INPATIENT	OTROS OTHERS
TOTAL	28,356	8,251	512	2,390	14,466	2,743
HOSPITALES PRIVADOS PRIVATE HOSPITALS	9,452	0	151	912	8,384	5
HOSPITALES DEL GOBIERNO GOVERNMENT HOSPITALS	6,554	0	334	1,409	4,805	6
HOSPITALES REGIONALES O SUB-REGIONALES REGIONAL OR SUB-REGIONAL HOSPITALS	3,474	0	61	565	2,847	1
HOSPITAL DE ÁREA - AREA HOSPITAL	1,674	0	59	254	1,357	4
CENTRO DE SALUD HEALTH CENTERS	95	0	23	63	9	0
CENTROS DIAGNÓSTICO Y TRATAMIENTO DIAGNOSTIC & TREATMENT CENTER	617	0	172	402	43	0
HOSPITALES MUNICIPALES MUNICIPAL HOSPITALS	694	0	19	125	549	1
HOSPITALES DEL GOBIERNO FEDERAL FEDERAL GOVERNMENT HOSPITALS	809	0	5	22	782	0
CASAS DE SALUD - HEALTH HOUSES	47	0	0	0	21	26
OTROS HOSPITALES O INSTITUCIONES PÚBLICAS Y PRIVADAS OTHER HOSPITALS OR PUBLIC & PRIVATE INSTITUTIONS	1,634	0	8	13	135	1,478
HOGAR - HOME	8,251	8,251	0	0	0	0
SITIO NO ESPECIFICADO-UNSPECIFIED PLACE	1,609	0	14	34	339	1,222

FUENTE: DEPARTAMENTO DE SALUD, SECRETARÍA AUXILIAR DE PLANIFICACIÓN Y DESARROLLO, DIVISIÓN DE ANÁLISIS ESTADÍSTICO, SAN JUAN, PUERTO RICO
 SOURCE: DEPARTMENT OF HEALTH, AUXILIARY SECRETARIAT FOR PLANNING AND DEVELOPMENT, DIVISION OF STATISTICAL ANALYSIS, SAN JUAN, PUERTO RICO

**Mortalidad por
Causas Externas**



Tabla 52 - MUERTES VIOLENTAS POR AÑO Y TASAS POR 100,000 HABITANTES
 Table 52 - VIOLENT DEATHS BY YEAR AND RATES BY 100,000 INHABITANTS
 PUERTO RICO, 2003

AÑOS YEARS	ACCIDENTES ACCIDENTS		ACCIDENTES DE TRÁNSITO TRAFFIC - ACCIDENTS		HOMICIDIOS HOMICIDES		SUICIDIOS SUICIDES	
	NÚMERO NUMBER	TASA RATE	NÚMERO NUMBER	TASA RATE	NÚMERO NUMBER	TASA RATE	NÚMERO NUMBER	TASA RATE
2003*	1,061	27.4	518	13.4	760	19.6	271	7.0
2002	1,186	30.7	563	14.6	774	20.1	248	6.4
2001	1,162	30.3	554	14.4	752	19.6	280	7.3
2000	1,319	34.6	622	16.3	698	18.3	315	8.3
1999	1,269	33.6	618	16.3	705	18.6	299	7.9
1998	1,387	37.0	569	15.2	819	21.9	324	8.6
1997	1,582	42.6	623	16.8	881	23.7	288	7.8
1996	1,520	41.3	653	17.7	928	25.2	331	9.0
1995	1,529	41.8	635	17.4	928	25.4	291	8.0
1994	1,313	36.2	631	17.4	1,017	28.0	355	9.8
1993	1,236	34.3	611	17.0	959	26.6	346	9.6
1992	1,209	33.8	614	17.2	851	23.8	314	8.8
1991	1,154	32.5	581	16.4	803	22.6	355	10.0
1990	1,136	32.2	548	15.5	583	16.5	371	10.5
1989	1,235	35.3	577	16.5	467	13.4	327	9.4
1988	1,241	35.9	630	18.2	576	16.6	314	9.1
1987	1,173	34.2	652	19.0	505	14.7	272	7.9
1986	1,096	32.2	618	18.1	723	21.2	310	9.1
1985	1,127	33.4	593	17.6	579	17.1	269	8.0
1984	958	28.6	559	16.7	479	14.3	300	9.0
1983	878	26.4	533	16.0	433	13.0	328	9.9
1982	874	26.6	487	14.8	517	15.7	300	9.1
1981	891	27.4	512	15.7	543	16.7	302	9.3
1980	990	30.9	554	17.3	483	15.1	292	9.1
1979	1,010	32.0	547	17.3	483	15.3	274	8.7
1978	1,039	33.3	583	18.7	485	15.5	339	10.9
1977	980	31.9	532	17.3	484	15.7	314	10.2
1976	983	32.6	510	16.9	446	14.8	283	9.4
1975	993	33.8	501	17.0	502	17.1	241	8.2
1974	1,088	37.6	597	20.7	536	18.5	233	8.1
1973	1,169	40.7	650	22.6	427	14.9	270	9.4
1972	1,104	38.5	599	20.9	352	12.3	288	10.1
1971	1,039	37.4	538	19.4	343	12.3	273	9.8
1970	971	35.7	486	17.9	236	8.7	251	9.2
1969	1,100	40.7	524	19.4	224	8.3	279	10.3
1968	1,071	40.2	566	21.2	206	7.7	255	9.6
1967	1,048	39.8	494	18.6	196	7.4	252	9.6
1966	978	37.4	424	16.2	202	7.7	334	12.8
1965	964	37.3	441	17.1	222	8.6	318	12.3
1964	974	38.3	450	17.7	231	9.1	269	10.6
1963	914	36.7	424	17.0	195	7.8	248	10.0
1962	868	35.5	368	15.0	207	8.5	237	9.7

*EN EL 2003 HAY 59 CASOS DE MUERTES VIOLENTAS SIN DETERMINAR LA CAUSA DE DEFUNCIÓN

IN 2003 THERE ARE 59 CASES OF VIOLENTS DEATH WITH UNSPECIFIED CAUSE.

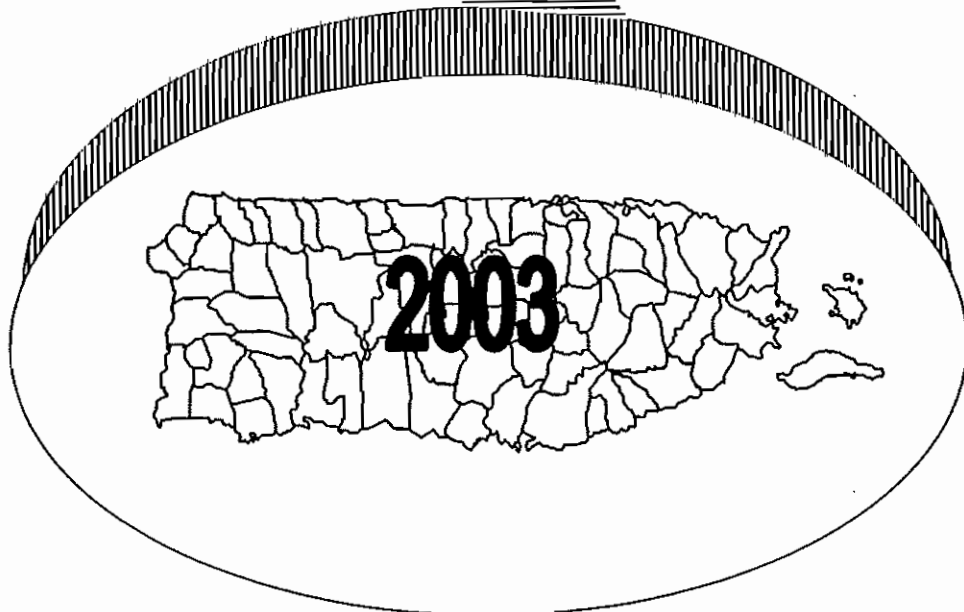
FUENTE: DEPARTAMENTO DE SALUD, SECRETARÍA AUXILIAR DE PLANIFICACIÓN Y DESARROLLO, DIVISIÓN DE ANÁLISIS ESTADÍSTICO, SAN JUAN, PUERTO RICO

SOURCE: DEPARTMENT OF HEALTH, AUXILIARY SECRETARIAT FOR PLANNING AND DEVELOPMENT, DIVISION OF STATISTICAL ANALYSIS, SAN JUAN, PUERTO RICO

Gráfica 12 - MUERTES VIOLENTAS* POR AÑO
Chart 12 - VIOLENT DEATHS BY YEAR
PUERTO RICO, 1960 – 2003

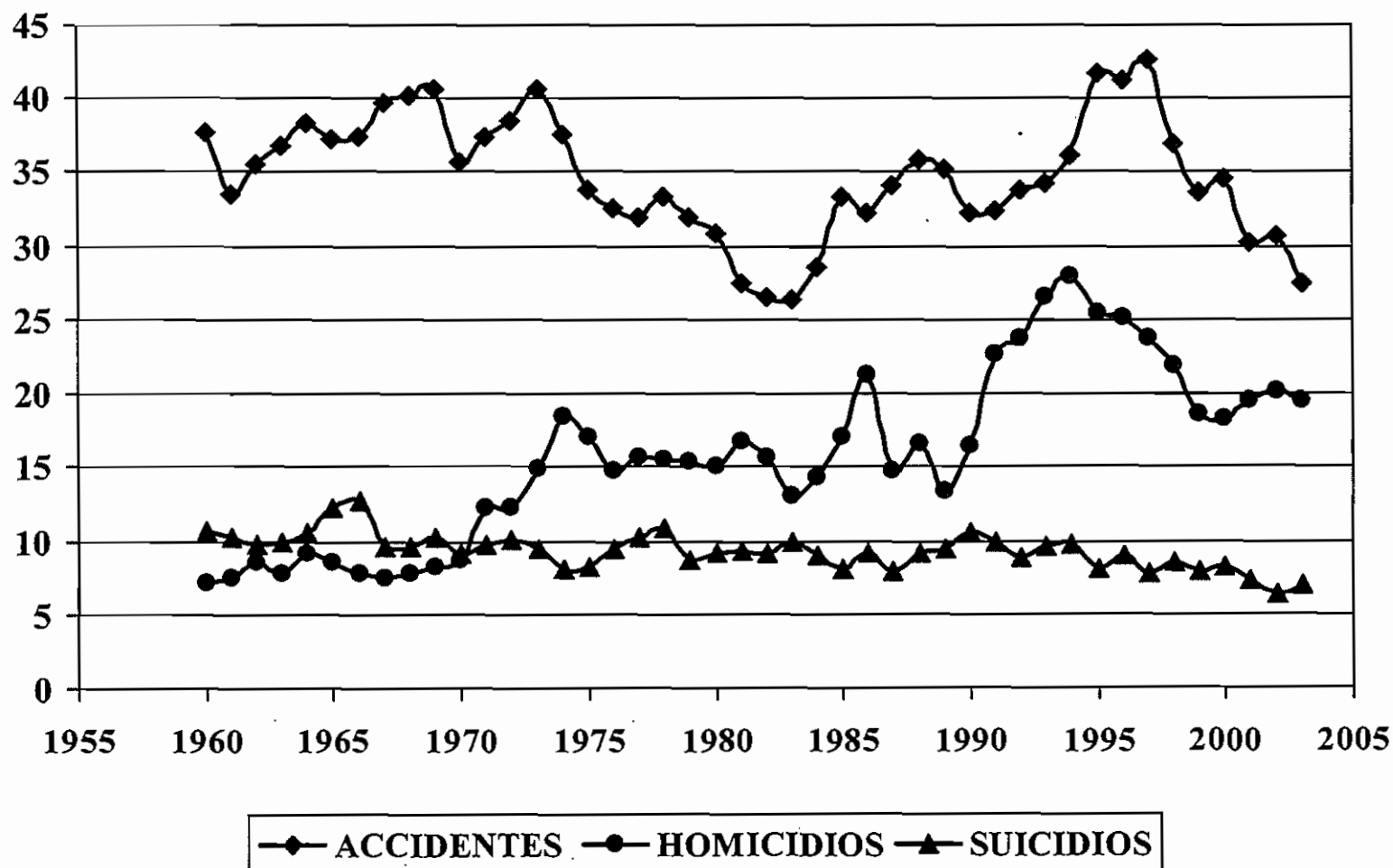

* TASAS POR 1,000 HABITANTES RATES PER 1,000 POPULATION

FUENTE: DEPARTAMENTO DE SALUD, SECRETARÍA AUXILIAR DE PLANIFICACIÓN Y DESARROLLO, DIVISIÓN DE ANÁLISIS ESTADÍSTICO, SAN JUAN, PUERTO RICO

SOURCE: DEPARTMENT OF HEALTH, AUXILIARY SECRETARIAT FOR PLANNING AND DEVELOPMENT, DIVISION OF STATISTICAL ANALYSIS, SAN JUAN, PUERTO RICO

Tabla 53 - MUERTES VIOLENTAS POR GRUPO DE EDAD Y TASAS
 Table 53 - VIOLENT DEATHS BY AGE GROUPS AND RATES
 PUERTO RICO, 2003

GRUPO DE EDAD AGE GROUP	ACCIDENTES ACCIDENTS		HOMICIDIOS HOMICIDES		SUICIDIOS SUICIDES		SIN DETERMINAR UNDETERMINED	
	NÚMERO NUMBER	TASA RATE	NÚMERO NUMBER	TASA RATE	NÚMERO NUMBER	TASA RATE	NÚMERO NUMBER	TASA RATE
TOTAL	1,061	27.4	760	19.6	271	7	59	1.5
< 1	-	-	-	-	-	-	3	5.7
1	2	3.7	-	-	-	-	1	1.9
2	1	1.8	-	-	-	-	1	1.8
3	1	1.8	1	1.8	-	-	-	-
4	3	5.2	-	-	-	-	3	5.2
5 - 9	8	2.7	1	0.3	-	-	-	-
10 - 14	15	4.9	1	0.3	1	0.3	-	-
15 - 19	48	15.9	94	31.2	14	4.6	-	-
20 - 24	112	37.7	196	65.9	25	8.4	7	2.4
25 - 29	95	33.9	186	66.4	15	5.4	1	0.4
30 - 34	74	28.1	93	35.3	19	7.2	5	1.9
35 - 39	101	38.2	66	25.0	25	9.5	6	2.3
40 - 44	85	32.5	44	16.8	37	14.2	11	4.2
45 - 49	79	32.3	24	9.8	24	9.8	5	2.0
50 - 54	70	30.0	19	8.1	31	13.3	6	2.6
55 - 59	68	31.4	13	6.0	26	12.0	-	-
60 - 64	53	30.3	3	1.7	9	5.1	2	1.1
65 - 69	50	34.2	7	4.8	11	7.5	-	-
70 - 74	41	35.4	5	4.3	11	9.5	2	1.7
75 - 79	35	40.3	1	1.2	10	11.5	3	3.5
80 - 84	36	59.7	1	1.7	3	5.0	2	3.3
85+	77	142.8	4	7.4	10	18.5	1	1.9
SIN ESP (UNSP AGE)	7	-	1	-	-	-	-	-

FUENTE: DEPARTAMENTO DE SALUD, SECRETARÍA AUXILIAR DE PLANIFICACIÓN Y DESARROLLO, DIVISIÓN DE ANÁLISIS ESTADÍSTICO, SAN JUAN, PUERTO RICO

SOURCE: DEPARTMENT OF HEALTH, AUXILIARY SECRETARIAT FOR PLANNING AND DEVELOPMENT, DIVISION OF STATISTICAL ANALYSIS, SAN JUAN, PUERTO RICO

Tabla 54 - DEFUNCIONES POR HOMICIDIOS, PROCEDIMIENTOS EMPLEADOS, GRUPOS DE EDAD Y SEXO
 Table 54 - DEATHS BY HOMICIDES, PROCEDURES, AGE GROUP AND SEX
 PUERTO RICO, 2003

GRUPOS DE EDAD AGE GROUPS	TODOS LOS PROCEDIMIENTOS ALL THE PROCEDURES			ARMAS DE FUEGO Y EXPLOSIVOS FIREARMS AND EXPLOSIVES			INSTRUMENTOS CORTANTES Y PUNZANTES CUTTING & PIERCING INSTRUMENT			OTROS PROCEDIMIENTOS Y LOS NO ESPECIFICADOS OTHERS & NON SPEC. PROCED.		
	TOTAL	HOMBRES MALES	MUJERES FEMALES	TOTAL	HOMBRES MALES	MUJERES FEMALES	TOTAL	HOMBRES MALES	MUJERES FEMALES	TOTAL	HOMBRES MALES	MUJERES FEMALES
TOTAL	760	708	52	685	651	34	47	36	11	28	21	7
<1	-	-	-	-	-	-	-	-	-	-	-	-
1	-	-	-	-	-	-	-	-	-	-	-	-
2	-	-	-	-	-	-	-	-	-	-	-	-
3	1	1	-	-	-	-	1	1	-	-	-	-
4	-	-	-	-	-	-	-	-	-	-	-	-
5 - 9	1	1	-	1	1	-	-	-	-	-	-	-
10 - 14	1	-	1	1	-	1	-	-	-	-	-	-
15 - 19	94	86	8	90	82	8	3	3	-	1	1	-
20 - 24	196	189	7	192	186	6	3	2	1	1	1	-
25 - 29	186	178	8	180	174	6	5	4	1	1	-	1
30 - 34	93	85	8	82	78	4	8	5	3	3	2	1
35 - 39	66	62	4	57	54	3	6	5	1	3	3	-
40 - 44	44	38	6	34	30	4	5	4	1	5	4	1
45 - 49	24	20	4	16	15	1	4	2	2	4	3	1
50 - 54	19	19	-	14	14	-	5	5	-	-	-	-
55 - 59	13	12	1	8	8	-	3	2	1	2	2	-
60 - 64	3	3	-	2	2	-	-	-	-	1	1	-
65 - 69	7	5	2	4	3	1	-	-	-	3	2	1
70 - 74	5	5	-	4	4	-	-	-	-	1	1	-
75 - 79	1	1	-	-	-	-	-	-	-	1	1	-
80 - 84	1	-	1	-	-	-	1	-	1	-	-	-
85 +	4	2	2	-	-	-	2	2	-	2	-	2
SIN ESPEC. (UNSPEC.)	1	1	-	-	-	-	1	1	-	-	-	-

FUENTE: DEPARTAMENTO DE SALUD, SECRETARÍA AUXILIAR DE PLANIFICACIÓN Y DESARROLLO, DIVISIÓN DE ANÁLISIS ESTADÍSTICO, SAN JUAN, PUERTO RICO

SOURCE: DEPARTMENT OF HEALTH, AUXILIARY SECRETARIAT FOR PLANNING AND DEVELOPMENT, DIVISION OF STATISTICAL ANALYSIS, SAN JUAN, PUERTO RICO

Tabla 55 - DEFUNCIONES POR SUICIDIOS, PROCEDIMIENTOS EMPLEADOS, GRUPOS DE EDAD Y SEXO
 Table 55 - DEATHS BY SUICIDES, PROCEDURES, AGE GROUPS AND SEX
 PUERTO RICO, 2003

GRUPOS DE EDAD AGE GROUPS	TODOS LOS PROCEDIMIENTOS ALL THE PROCEDURES			SÓLIDOS Y LÍQUIDOS SOLIDS AND LIQUIDS			ARMAS DE FUEGO Y EXPLOSIVOS FIREARMS & EXPLOSIVES			AHORCAMIENTO HANGING			OTROS PROCEDIMIENTOS Y LOS NO ESPECIFICADOS OTHER & NON SPECIFIED		
	TOTAL	Varones Males	Hembras Females	TOTAL	Varones Males	Hembras Females	TOTAL	Varones Males	Hembras Females	TOTAL	Varones Males	Hembras Females	TOTAL	Varones Males	Hembras Females
TOTAL	271	247	24	22	16	6	194	177	17	42	42	-	13	12	1
10 - 14	1	1	-	-	-	-	1	1	-	-	-	-	-	-	-
15 - 19	14	11	3	1	-	1	10	8	2	1	1	-	2	2	-
20 - 24	25	23	2	3	3	-	16	14	2	5	5	-	1	1	-
25 - 29	15	13	2	-	-	-	11	9	2	4	4	-	-	-	-
30 - 34	19	18	1	1	1	-	13	12	1	3	3	-	2	2	-
35 - 39	25	24	1	2	1	1	18	18	-	4	4	-	1	1	-
40 - 44	37	34	3	4	3	1	29	27	2	3	3	-	1	1	-
45 - 49	24	19	5	3	1	2	17	14	3	3	3	-	1	1	-
50 - 54	31	28	3	-	-	-	24	21	3	5	5	-	2	2	-
55 - 59	26	24	2	5	4	1	17	17	-	2	2	-	2	1	1
60 - 64	9	7	2	-	-	-	7	5	2	1	1	-	1	1	-
65 - 69	11	11	-	1	1	-	7	7	-	3	3	-	-	-	-
70 - 74	11	11	-	2	2	-	6	6	-	3	3	-	-	-	-
75 - 79	10	10	-	-	-	-	8	8	-	2	2	-	-	-	-
80 - 84	3	3	-	-	-	-	2	2	-	1	1	-	-	-	-
85 +	10	10	-	-	-	-	8	8	-	2	2	-	-	-	-
SIN ESPEC. (UNSP.)	-	-	-	-	-	-	-	-	-	-	-	-	-	-	-

FUENTE: DEPARTAMENTO DE SALUD, SECRETARÍA AUXILIAR DE PLANIFICACIÓN Y DESARROLLO, DIVISIÓN DE ANÁLISIS ESTADÍSTICO, SAN JUAN, PUERTO RICO

SOURCE: DEPARTMENT OF HEALTH, AUXILIARY SECRETARIAT FOR PLANNING AND DEVELOPMENT, DIVISION OF STATISTICAL ANALYSIS, SAN JUAN, PUERTO RICO

**Mortalidad
Infantil**



Tabla 56 - TASAS DE MORTALIDAD INFANTIL POR SEXO
 Table 56 - INFANT MORTALITY RATE BY SEX
 PUERTO RICO, 1960 - 2003

AÑO YEAR	TOTAL		HOMBRES - MALES		MUJERES - FEMALES	
	NÚMERO NUMBER	TASA RATE	NÚMERO NUMBER	TASA RATE	NÚMERO NUMBER	TASA RATE
2003	498	9.8	288	11.0	210	8.5
2002	516	9.8	292	10.8	224	8.7
2001	515	9.2	295	10.3	220	8.1
2000	589	9.9	328	10.7	261	9.0
1999	632	10.6	328	10.7	304	10.5
1998	637	10.5	357	11.5	280	9.5
1997	724	11.3	397	12.0	327	10.5
1996	665	10.5	349	10.7	316	10.3
1995	809	12.7	478	14.6	330	10.7
1994	738	11.5	396	11.9	341	11.0
1993	874	13.4	486	14.6	388	12.1
1992	* 822	12.7	461	13.9	360	11.5
1991	841	13.0	477	14.4	364	11.6
1990	893	13.4	512	15.0	379	11.7
1989	952	14.3	545	16.0	407	12.5
1988	* 810	12.6	461	14.0	347	11.2
1987	* 916	14.2	516	15.7	397	12.6
1986	873	13.7	479	14.6	394	12.8
1985	947	14.9	517	15.9	429	13.8
1984	991	15.7	540	16.6	451	14.6
1983	1,140	17.3	670	19.8	470	14.8
1982	* 1,193	17.2	663	18.6	528	15.7
1981	1,325	18.6	768	21.2	557	15.9
1980	1,386	19.0	818	21.8	568	16.0
1979	1,469	19.9	847	22.4	622	17.2
1978	1,390	18.5	787	20.5	603	16.4
1977	1,507	20.1	873	22.6	634	17.4
1976	1,472	20.2	847	22.8	625	17.5
1975	1,455	20.9	851	23.7	604	17.9
1974	1,609	23.0	860	24.0	749	21.9
1973	1,667	24.2	934	25.9	733	21.8
1972	1,866	27.1	1,071	36.6	795	23.6
1971	1,957	27.5	1,111	30.5	846	24.4
1970	1,930	28.6	1,137	32.6	793	23.9
1969	* 2,005	29.7	1,129	32.7	875	26.5
1968	* 1,986	29.2	1,177	33.6	806	24.4
1967	2,317	32.8	1,330	36.8	987	28.5
1966	* 2,849	37.6	1,656	37.6	1,192	32.2
1965	3,421	43.0	1,971	48.6	1,450	37.1
1964	4,074	51.7	2,374	58.8	1,700	44.2
1963	* 3,467	44.8	2,010	50.8	1,456	38.5
1962	3,192	41.6	1,837	46.8	1,355	36.2
1961	3,123	41.3	1,758	45.5	1,365	37.0
1960	3,325	43.7	1,882	48.3	1,443	38.9

* TOTAL INCLUDE CASOS CON SEXO NO ESPECIFICADO - TOTAL INCLUDES UNSPECIFIED SEX.

FUENTE: DEPARTAMENTO DE SALUD, SECRETARÍA AUXILIAR DE PLANIFICACIÓN Y DESARROLLO, DIVISIÓN DE ANÁLISIS ESTADÍSTICO, SAN JUAN, PUERTO RICO

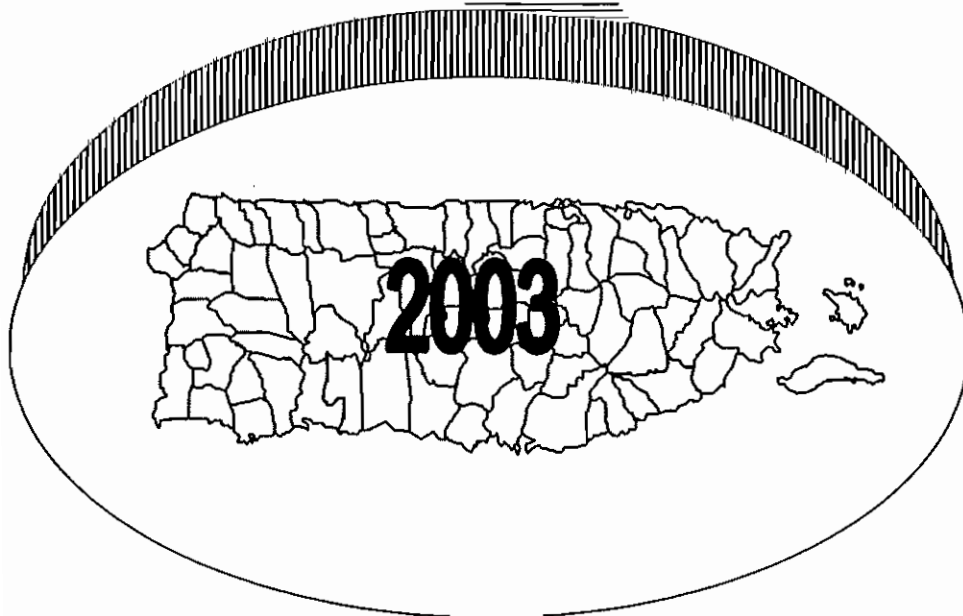
SOURCE: DEPARTMENT OF HEALTH, AUXILIARY SECRETARIAT FOR PLANNING AND DEVELOPMENT, DIVISION OF STATISTICAL ANALYSIS, SAN JUAN, PUERTO RICO

Gráfica 13 - TASA* DE MORTALIDAD INFANTIL POR AÑO
Chart 13 - INFANT DEATH RATE BY YEAR
PUERTO RICO, 1960 - 2003

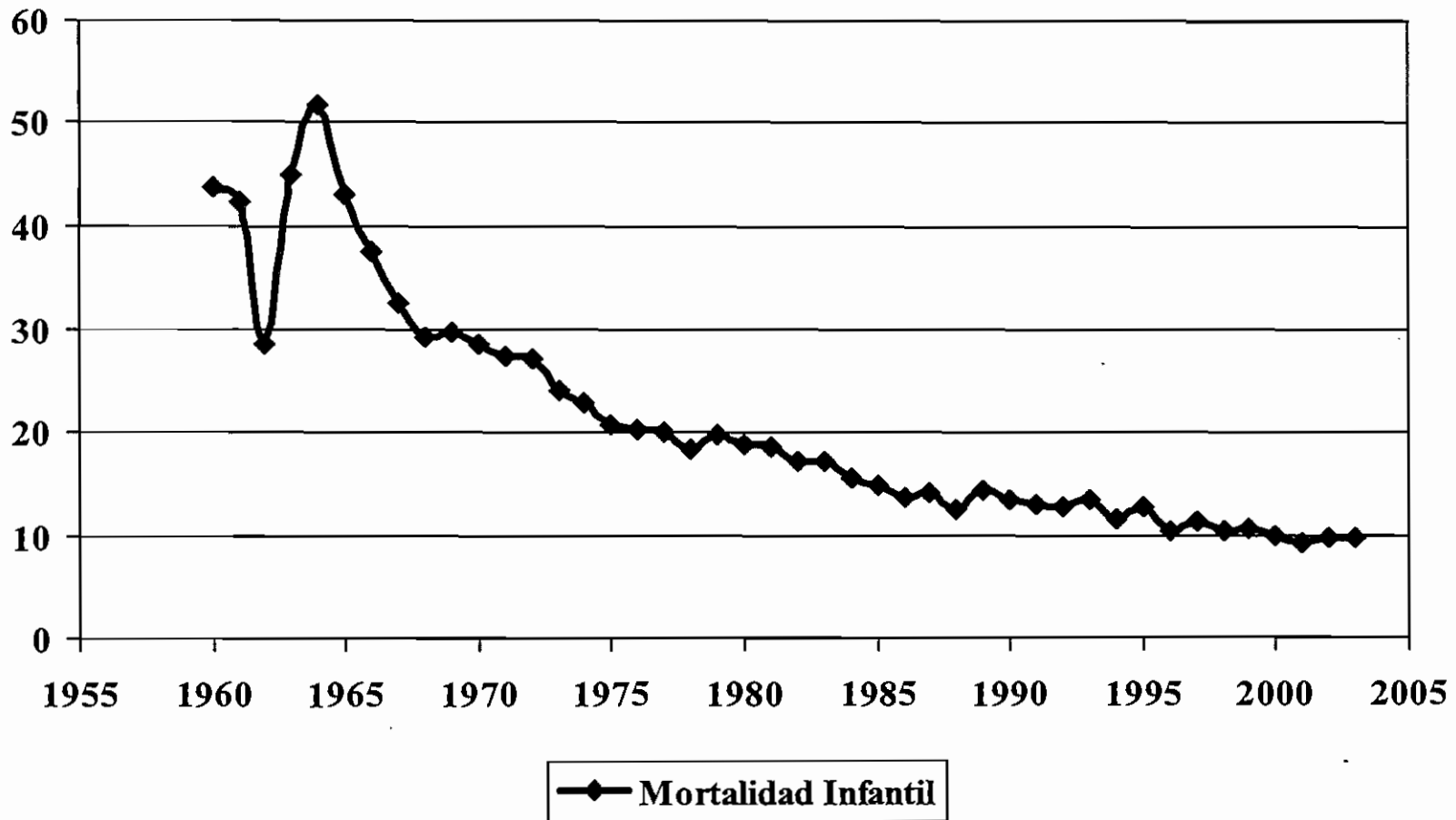

* TASAS POR 1,000 NACIDOS VIVOS, RATES PER 1,000 LIVE BIRTHS.

FUENTE: DEPARTAMENTO DE SALUD, SECRETARÍA AUXILIAR DE PLANIFICACIÓN Y DESARROLLO, DIVISIÓN DE ANÁLISIS ESTADÍSTICO, SAN JUAN, PUERTO RICO
 SOURCE: DEPARTMENT OF HEALTH, AUXILIARY SECRETARIAT FOR PLANNING AND DEVELOPMENT, DIVISION OF STATISTICAL ANALYSIS, SAN JUAN, PUERTO RICO

Tabla 57 - TASAS DE MORTALIDAD INFANTIL POR MES DE OCURRENCIA
 Table 57 - INFANT MORTALITY RATES BY MONTH OF OCCURRENCE
 PUERTO RICO, 2001, 2002 Y 2003

MESES MONTHS	2003		2002		2001	
	NÚMERO NUMBER	TASA RATE	NÚMERO NUMBER	TASA RATE	NÚMERO NUMBER	TASA RATE
TOTAL	498	9.8	516	9.8	515	9.2
ENERO - JANUARY	44	9.8	55	11.9	47	9.7
FEBRERO - FEBRUARY	37	9.5	45	11.3	52	12.1
MARZO - MARCH	42	10.7	31	7.6	54	11.6
ABRIL - APRIL	44	11	43	10.3	36	8.5
MAYO - MAY	45	11.2	44	10.5	32	7.1
JUNIO - JUNE	43	11.5	43	10.8	48	11.3
JULIO - JULY	30	7.2	42	9.9	44	9.7
AGOSTO - AUGUST	43	9.8	50	10.5	38	7.5
SEPTIEMBRE - SEPTEMBER	52	11.1	46	9.7	44	8.9
OCTUBRE - OCTOBER	33	7.2	42	8.6	40	7.8
NOVIEMBRE - NOVEMBER	42	9.9	34	7.4	37	7.7
DICIEMBRE - DECEMBER	43	9.2	41	8.8	43	8.9

FUENTE: DEPARTAMENTO DE SALUD, SECRETARÍA AUXILIAR DE PLANIFICACIÓN Y DESARROLLO, DIVISIÓN DE ANÁLISIS ESTADÍSTICO, SAN JUAN, PUERTO RICO

SOURCE: DEPARTMENT OF HEALTH, AUXILIARY SECRETARIAT FOR PLANNING AND DEVELOPMENT, DIVISION OF STATISTICAL ANALYSIS, SAN JUAN, PUERTO RICO

Gráfica 14 - TASAS DE MORTALIDAD INFANTIL POR MES DE OCURRENCIA
 Chart 14 - INFANT MORTALITY RATES BY MONTH OF OCCURRENCE
 PUERTO RICO, 2001, 2002 y 2003

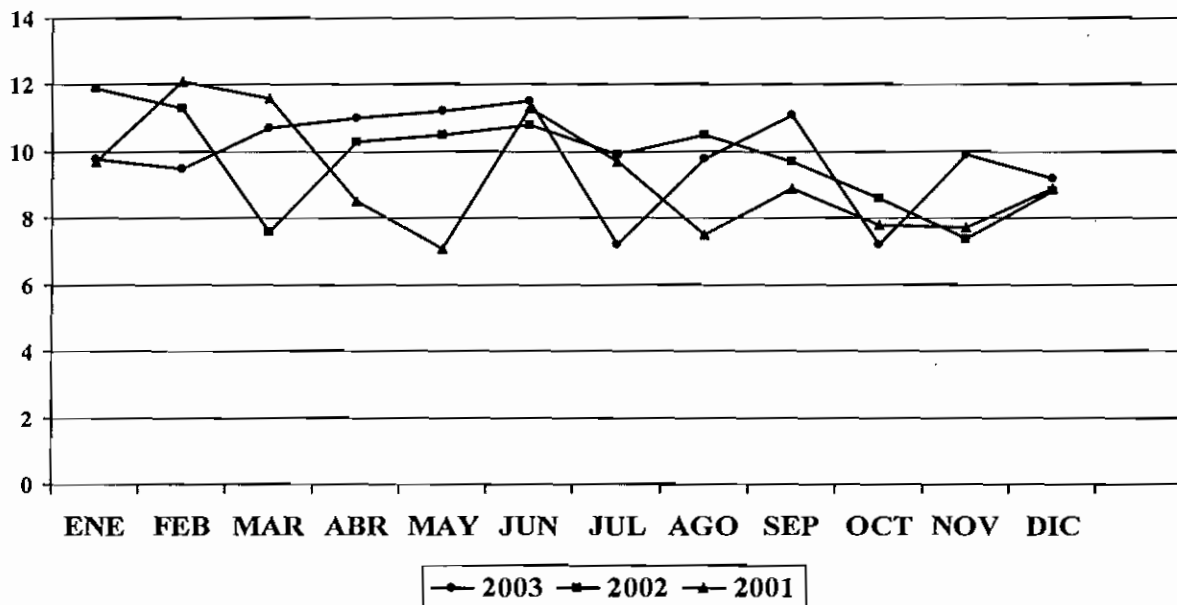

FUENTE: DEPARTAMENTO DE SALUD, SECRETARÍA AUXILIAR DE PLANIFICACIÓN Y DESARROLLO, DIVISIÓN DE ANÁLISIS ESTADÍSTICO, SAN JUAN, PUERTO RICO.
 SOURCE: DEPARTMENT OF HEALTH, AUXILIARY SECRETARIAT FOR PLANNING AND DEVELOPMENT, DIVISION OF STATISTICAL ANALYSIS, SAN JUAN, PUERTO RICO.

Tabla 58 - PRIMERAS DIEZ CAUSAS DE MORTALIDAD INFANTIL
 Table 58 - TEN LEADING CAUSES OF INFANT MORTALITY
 PUERTO RICO, 2003

CAUSAS DE MUERTE CAUSES OF DEATH	NÚMERO NUMBER	POR CIENTO PERCENT	TASAS 1/ RATES
TODAS LAS CAUSAS ALL CAUSES	498	100.0	980.3
TRASTORNOS RELACIONADOS CON GESTACIÓN CORTA Y MALNUTRICIÓN DISORDER RELATED TO SHORT GESTATION AND FETAL MALNUTRITION	194	39.0	381.9
MALFORMACIONES CONGÉNITAS, DEFORMIDADES Y ANOMALÍAS CROMOSÓMICAS CONGENITAL MALFORMATIONS, DEFORMATIONS AND CHROMOSOMAL ABNORMALITIES	70	14.1	137.8
OTROS TRASTORNOS RESPIRATORIOS ORIGINADOS EN EL PERÍODO PERINATAL OTHER RESPIRATORY CONDITIONS ORIGINATED IN THE PERINATAL PERIOD	29	5.8	57.1
SEPSIS BACTERIANA DEL RECIÉN NACIDO BACTERIAL SEPSIS OF NEWBORN	26	5.2	51.2
RECIÉN NACIDO AFECTADO POR FACTORES MATERNO Y POR COMPLICACIONES DEL EMBARAZO, PARTO Y NACIMIENTO NEWBORN AFFECTED BY MATERNAL FACTORS AND BY COMPLICATIONS OF PREGNANCY, LABOR AND DELIVERY	22	4.4	43.3
OTRAS CONDICIONES PERINATALES OTHER PERINATAL CONDITIONS	22	4.4	43.3
OTROS PROBLEMAS RESPIRATORIOS Y SIN ESPECIFICAR OTHER RESPIRATORY AND UNSPECIFIED DISEASES	15	3.0	29.5
INFLUENZA Y NEUMONÍA INFLUENZA AND PNEUMONIA	12	2.4	23.6
ENFERMEDADES DEL SISTEMA CIRCULATORIO DISEASE OF THE CIRCULATORY SYSTEM	11	2.2	21.7
DIFICULTAD RESPIRATORIA DEL RECIÉN NACIDO RESPIRATORY DISTRESS OF NEWBORN	10	2.0	19.7
ENFERMEDADES DEL SISTEMA DIGESTIVO DISEASE OF THE DIGESTIVE SYSTEM	10	2.0	19.7
ENFERMEDADES ENDOCRINAS, NUTRICIONALES Y METABÓLICAS ENDOCRINE, NUTRITIONAL AND METABOLIC DISEASES	10	2.0	19.7
OTRAS CAUSAS OTHER CAUSES	67	13.5	131.9

1/ TASA POR 100,000 NACIDOS VIVOS

FUENTE: DEPARTAMENTO DE SALUD, SECRETARÍA AUXILIAR DE PLANIFICACIÓN Y DESARROLLO, DIVISIÓN DE ANÁLISIS ESTADÍSTICO, SAN JUAN, PUERTO RICO

SOURCE: DEPARTMENT OF HEALTH, AUXILIARY SECRETARIAT FOR PLANNING AND DEVELOPMENT, DIVISION OF STATISTICAL ANALYSIS, SAN JUAN, PUERTO RICO

Tabla 59 - PRIMERAS DIEZ CAUSAS DE MORTALIDAD NEONATAL*
 Table 59 - TEN LEADING CAUSES OF NEONATAL MORTALITY
 PUERTO RICO, 2003

CAUSAS DE MUERTE CAUSES OF DEATH	NÚMERO NUMBER	POR CIENTO PERCENT	TASAS 1/ RATES
TODAS LAS CAUSAS ALL CAUSES	363	100.0	714.5
CONDICIONES RELACIONADOS CON GESTACIÓN CORTA Y MALNUTRICIÓN DISORDER RELATED TO LENGTH OF GESTATION AND FETAL MALNUTRITION	189	52.1	372.0
MALFORMACIONES CONGÉNITAS, DEFORMIDADES Y ANOMALÍAS CROMOSÓMICAS CONGENITAL MALFORMATIONS, DEFORMATIONS AND CHROMOSOMAL ABNORMALITIES	44	12.1	86.6
OTROS TRASTORNOS RESPIRATORIOS ORIGINADOS EN EL PERIODO PERINATAL OTHER RESPIRATORY CONDITIONS ORIGINATED IN THE PERINATAL PERIOD	29	8.0	57.1
SEPSIS BACTERIANA DEL RECIÉN NACIDO BACTERIAL SEPSIS OF NEWBORN	25	6.9	49.2
RECIÉN NACIDO AFECTADO POR FACTORES MATERNO Y POR COMPLICACIONES DEL EMBARAZO, PARTO Y NACIMIENTO NEWBORN AFFECTED BY MATERNAL FACTORS AND BY COMPLICATIONS OF PREGNANCY, LABOR AND DELIVERY	21	5.8	41.3
OTRAS CONDICIONES PERINATALES OTHER PERINATAL CONDITIONS	19	5.2	37.4
DIFICULTAD RESPIRATORIA DEL RECIÉN NACIDO RESPIRATORY DISTRESS OF NEWBORN	9	2.5	17.7
ENTEROLITIS NECROTIZANTE DEL RECIÉN NACIDO NECROTIZING ENTEROCOLITIS OF NEW BORN	9	2.5	17.7
TRASTORNOS HEMATOLÓGICOS Y HEMORRÁGICOS DEL RECIÉN NACIDO HEMORRHAGIC AND HEMATOLOGICAL DISORDERS OF NEWBORN	7	1.9	13.8
HIPOXIA INTRAUTERINA Y ASFIXIA DEL NACIMIENTO INTRAUTERINE HYPOXIA AND BIRTH ASPHYXIA	2	0.6	3.9
OTRAS CAUSAS OTHER CAUSES	9	2.5	17.7

*Nota: En cuatro casos se conoce la causa de muerte pero no la edad. Por ello la suma de la mortalidad neonatal y postneonatal no coincide con la mortalidad infantil

1/ TASA POR 100,000 NACIDOS VIVOS

FUENTE: DEPARTAMENTO DE SALUD, SECRETARÍA AUXILIAR DE PLANIFICACIÓN Y DESARROLLO, DIVISIÓN DE ANÁLISIS ESTADÍSTICO, SAN JUAN, PUERTO RICO

SOURCE: DEPARTMENT OF HEALTH, AUXILIARY SECRETARIAT FOR PLANNING AND DEVELOPMENT, DIVISION OF STATISTICAL ANALYSIS, SAN JUAN, PUERTO RICO

Tabla 60 - PRIMERAS DIEZ CAUSAS DE MORTALIDAD POSTNEONATAL*
 Table 60 - TEN LEADING CAUSES OF POSNEONATAL MORTALITY
 PUERTO RICO, 2003

CAUSAS DE MUERTE CAUSES OF DEATH	NUMERO NUMBER	POR CIENTO PERCENT	TASAS 1/ RATES
TODAS LAS CAUSAS ALL CAUSES	131	100.0	257.9
MALFORMACIONES CONGÉNITAS, DEFORMIDADES Y ANOMALÍAS CROMOSÓMICAS CONGENITAL MALFORMATIONS, DEFORMATIONS AND CHROMOSOMAL ABNORMALITIES	26	19.8	51.2
OTROS PROBLEMAS RESPIRATORIOS Y SIN ESPECIFICAR OTHER RESPIRATORY SYSTEM AND UNSPECIFIED DISEASES	15	11.5	29.5
ENFERMEDADES DEL SISTEMA CIRCULATORIO DISEASES OF THE CIRCULATORY SYSTEM	11	8.4	21.7
INFLUENZA Y NEUMONÍA INFLUENZA AND PNEUMONIA	11	8.4	21.7
ENFERMEDADES DEL SISTEMA DIGESTIVO DISEASES OF THE DIGESTIVE SYSTEM	10	7.6	19.7
ENFERMEDADES ENDOCRINAS, NUTRICIONALES Y METABÓLICAS ENDOCRINE, NUTRITIONAL AND METABOLIC DISEASES	10	7.6	19.7
SEPTICEMIA SEPTICEMIA	10	7.6	19.7
ENFERMEDADES DEL SISTEMA NERVIOSO DISEASES OF THE NERVOUS SYSTEM	5	3.8	9.8
MUERTE SÚBITA SUDDENT INFANT DEATH SYNDROME	4	3.1	7.9
CONDICIONES RELACIONADOS CON GESTACIÓN CORTA Y MALNUTRICIÓN DISORDER RELATED TO LENGTH OF GESTATION AND FETAL MALNUTRITION	3	2.3	5.9
OTRAS CAUSAS OTHER CAUSES	26	19.8	51.2

*Nota: En cuatro casos se conoce la causa de muerte pero no la edad. Por ello la suma de la mortalidad neonatal y postneonatal no coincide con la mortalidad infantil
 1/ TASA POR 100,000 NACIDOS VIVOS

FUENTE: DEPARTAMENTO DE SALUD, SECRETARÍA AUXILIAR DE PLANIFICACIÓN Y DESARROLLO, DIVISIÓN DE ANÁLISIS ESTADÍSTICO, SAN JUAN, PUERTO RICO

SOURCE: DEPARTMENT OF HEALTH, AUXILIARY SECRETARIAT FOR PLANNING AND DEVELOPMENT, DIVISION OF STATISTICAL ANALYSIS, SAN JUAN, PUERTO RICO

Tabla 61 - MORTALIDAD NEONATAL POR CAUSAS Y SEXO
 Table 61 - NEONATAL MORTALITY BY CAUSES AND SEX
 PUERTO RICO, 2003

Pag. 1 de 6

CAUSAS CAUSES	TOTAL			1 MIN			2 - 15 MIN		
	TOTAL	NIÑOS BOYS	NIÑAS GIRLS	TOTAL	NIÑOS BOYS	NIÑAS GIRLS	TOTAL	NIÑOS BOYS	NIÑAS GIRLS
TODAS LAS CAUSAS ALL CAUSES	363	212	151	4	2	2	17	9	8
CONDICIONES RELACIONADOS CON GESTACIÓN CORTA Y MALNUTRICIÓN DISORDER RELATED TO LENGTH OF GESTATION AND FETAL MALNUTRITION	189	104	85	3	1	2	11	5	6
MALFORMACIONES CONGÉNITAS, DEFORMIDADES Y ANOMALÍAS CROMOSÓMICAS CONGENITAL MALFORMATIONS, DEFORMATIONS AND CHROMOSOMAL ABNORMALITIES	44	28	16	0	0	0	3	2	1
OTROS TRASTORNOS RESPIRATORIOS ORIGINADOS EN EL PERÍODO PERINATAL OTHER RESPIRATORY CONDITIONS ORIGINATED IN THE PERINATAL PERIOD	29	17	12	0	0	0	1	1	0
SEPSIS BACTERIANA DEL RECIÉN NACIDO BACTERIAL SEPSIS OF NEWBORN	25	15	10	0	0	0	0	0	0
RECIÉN NACIDO AFECTADO POR FACTORES MATERNO Y POR COMPLICACIONES DEL EMBARAZO, PARTO Y NACIMIENTO NEWBORN AFFECTED BY MATERNAL FACTORS AND BY COMPLICATIONS OF PREGNANCY, LABOR AND DELIVERY	21	13	8	1	1	0	1	0	1
OTRAS CONDICIONES PERINATALES OTHER PERINATAL CONDITIONS	19	11	8	0	0	0	1	1	0
DIFICULTAD RESPIRATORIA DEL RECIÉN NACIDO RESPIRATORY DISTRESS OF NEWBORN	9	8	1	0	0	0	0	0	0
ENTEROLITIS NECROTIZANTE DEL RECIÉN NACIDO NECROTIZING ENTEROCOLITIS OF NEW BORN	9	7	2	0	0	0	0	0	0
TRASTORNOS HEMATOLÓGICOS Y HEMORRÁGICOS DEL RECIÉN NACIDO HEMORRHAGIC AND HEMATOLOGICAL DISORDERS OF NEWBORN	7	4	3	0	0	0	0	0	0
HIPOXIA INTRAUTERINA Y ASFIXIA DEL NACIMIENTO INTRAUTERINE HYPOXIA AND BIRTH ASPHYXIA	2	2	0	0	0	0	0	0	0
OTRAS CAUSAS OTHER CAUSES	9	3	6	0	0	0	0	0	0

Tabla 61 - MORTALIDAD NEONATAL POR CAUSAS Y SEXO
 Table 61 - NEONATAL MORTALITY BY CAUSES AND SEX
 PUERTO RICO, 2003

CAUSAS CAUSES	16 - 30 MIN			31 - 45 MIN			46 - 59 MIN		
	TOTAL	NIÑOS BOYS	NIÑAS GIRLS	TOTAL	NIÑOS BOYS	NIÑAS GIRLS	TOTAL	NIÑOS BOYS	NIÑAS GIRLS
TODAS LAS CAUSAS ALL CAUSES	9	6	3	5	2	3	4	2	2
CONDICIONES RELACIONADOS CON GESTACIÓN CORTA Y MALNUTRICIÓN DISORDER RELATED TO LENGTH OF GESTATION AND FETAL MALNUTRITION	6	4	2	5	2	3	4	2	2
MALFORMACIONES CONGÉNITAS, DEFORMIDADES Y ANOMALÍAS CROMOSÓMICAS CONGENITAL MALFORMATIONS, DEFORMATIONS AND CHROMOSOMAL ABNORMALITIES	0	0	0	0	0	0	0	0	0
OTROS TRASTORNOS RESPIRATORIOS ORIGINADOS EN EL PERIODO PERINATAL OTHER RESPIRATORY CONDITIONS ORIGINATED IN THE PERINATAL PERIOD	0	0	0	0	0	0	0	0	0
SEPSIS BACTERIANA DEL RECIÉN NACIDO BACTERIAL SEPSIS OF NEWBORN	0	0	0	0	0	0	0	0	0
RECIÉN NACIDO AFECTADO POR FACTORES MATERNO Y POR COMPLICACIONES DEL EMBARAZO, PARTO Y NACIMIENTO NEWBORN AFFECTED BY MATERNAL FACTORS AND BY COMPLICATIONS OF PREGNANCY, LABOR AND DELIVERY	3	2	1	0	0	0	0	0	0
OTRAS CONDICIONES PERINATALES OTHER PERINATAL CONDITIONS	0	0	0	0	0	0	0	0	0
DIFICULTAD RESPIRATORIA DEL RECIÉN NACIDO RESPIRATORY DISTRESS OF NEWBORN	0	0	0	0	0	0	0	0	0
ENTEROLITIS NECROTIZANTE DEL RECIÉN NACIDO NECROTIZING ENTEROCOLITIS OF NEW BORN	0	0	0	0	0	0	0	0	0
TRASTORNOS HEMATOLÓGICOS Y HEMORRÁGICOS DEL RECIÉN NACIDO HEMORRHAGIC AND HEMATOLOGICAL DISORDERS OF NEWBORN	0	0	0	0	0	0	0	0	0
HIPOXIA INTRAUTERINA Y ASFIXIA DEL NACIMIENTO INTRAUTERINE HYPOXIA AND BIRTH ASPHYXIA	0	0	0	0	0	0	0	0	0
OTRAS CAUSAS OTHER CAUSES	0	0	0	0	0	0	0	0	0

Tabla 61 - MORTALIDAD NEONATAL POR CAUSAS Y SEXO
 Table 61 - NEONATAL MORTALITY BY CAUSES AND SEX
 PUERTO RICO, 2003

CAUSAS CAUSES	< 6 HRS			6 - 11 HRS			12 - 17 HRS		
	TOTAL	NIÑOS BOYS	NIÑAS GIRLS	TOTAL	NIÑOS BOYS	NIÑAS GIRLS	TOTAL	NIÑOS BOYS	NIÑAS GIRLS
TODAS LAS CAUSAS ALL CAUSES	33	19	14	16	10	6	13	7	6
CONDICIONES RELACIONADOS CON GESTACIÓN CORTA Y MALNUTRICIÓN DISORDER RELATED TO LENGTH OF GESTATION AND FETAL MALNUTRITION	19	9	10	11	7	4	8	5	3
MALFORMACIONES CONGÉNITAS, DEFORMIDADES Y ANOMALÍAS CROMOSÓMICAS CONGENITAL MALFORMATIONS, DEFORMATIONS AND CHROMOSOMAL ABNORMALITIES	7	7	0	1	0	1	3	2	1
OTROS TRASTORNOS RESPIRATORIOS ORIGINADOS EN EL PERIODO PERINATAL OTHER RESPIRATORY CONDITIONS ORIGINATED IN THE PERINATAL PERIOD	2	0	2	2	2	0	0	0	0
SEPSIS BACTERIANA DEL RECIÉN NACIDO BACTERIAL SEPSIS OF NEWBORN	0	0	0	0	0	0	1	0	1
RECIÉN NACIDO AFECTADO POR FACTORES MATERNO Y POR COMPLICACIONES DEL EMBARAZO, PARTO Y NACIMIENTO NEWBORN AFFECTED BY MATERNAL FACTORS AND BY COMPLICATIONS OF PREGNANCY, LABOR AND DELIVERY	2	1	1	1	0	1	0	0	0
OTRAS CONDICIONES PERINATALES OTHER PERINATAL CONDITIONS	1	0	1	0	0	0	0	0	0
DIFICULTAD RESPIRATORIA DEL RECIÉN NACIDO RESPIRATORY DISTRESS OF NEWBORN	0	0	0	1	1	0	0	0	0
ENTEROLITIS NECROTIZANTE DEL RECIÉN NACIDO NECROTIZING ENTEROCOLITIS OF NEW BORN	0	0	0	0	0	0	0	0	0
TRASTORNOS HEMATOLÓGICOS Y HEMORRÁGICOS DEL RECIÉN NACIDO HEMORRHAGIC AND HEMATOLOGICAL DISORDERS OF NEWBORN	0	0	0	0	0	0	0	0	0
HIPOXIA INTRAUTERINA Y ASFIXIA DEL NACIMIENTO INTRAUTERINE HYPOXIA AND BIRTH ASPHYXIA	2	2	0	0	0	0	0	0	0
OTRAS CAUSAS OTHER CAUSES	0	0	0	0	0	0	1	0	1

Tabla 61 - MORTALIDAD NEONATAL POR CAUSAS Y SEXO
 Table 61 - NEONATAL MORTALITY BY CAUSES AND SEX
 PUERTO RICO, 2003

CAUSAS CAUSES	18 - 23 HRS			1 DIA - 1 DAY			2 DIAS - 2 DAYS		
	TOTAL	NIÑOS BOYS	NIÑAS GIRLS	TOTAL	NIÑOS BOYS	NIÑAS GIRLS	TOTAL	NIÑOS BOYS	NIÑAS GIRLS
TODAS LAS CAUSAS ALL CAUSES	9	2	7	23	13	10	36	21	15
CONDICIONES RELACIONADOS CON GESTACIÓN CORTA Y MALNUTRICIÓN DISORDER RELATED TO LENGTH OF GESTATION AND FETAL MALNUTRITION	4	0	4	14	10	4	17	10	7
MALFORMACIONES CONGÉNITAS, DEFORMIDADES Y ANOMALÍAS CROMOSÓMICAS CONGENITAL MALFORMATIONS, DEFORMATIONS AND CHROMOSOMAL ABNORMALITIES	1	0	1	2	0	2	5	4	1
OTROS TRASTORNOS RESPIRATORIOS ORIGINADOS EN EL PERIODO PERINATAL OTHER RESPIRATORY CONDITIONS ORIGINATED IN THE PERINATAL PERIOD	0	0	0	2	0	2	4	2	2
SEPSIS BACTERIANA DEL RECIÉN NACIDO BACTERIAL SEPSIS OF NEWBORN	1	0	1	2	1	1	4	3	1
RECIÉN NACIDO AFECTADO POR FACTORES MATERNOS Y POR COMPLICACIONES DEL EMBARAZO, PARTO Y NACIMIENTO NEWBORN AFFECTED BY MATERNAL FACTORS AND BY COMPLICATIONS OF PREGNANCY, LABOR AND DELIVERY	1	1	0	0	0	0	2	0	2
OTRAS CONDICIONES PERINATALES OTHER PERINATAL CONDITIONS	1	0	1	1	0	1	1	0	1
DIFICULTAD RESPIRATORIA DEL RECIÉN NACIDO RESPIRATORY DISTRESS OF NEWBORN	0	0	0	2	2	0	3	2	1
ENTEROLITIS NECROTIZANTE DEL RECIÉN NACIDO NECROTIZING ENTEROCOLITIS OF NEW BORN	0	0	0	0	0	0	0	0	0
TRASTORNOS HEMATOLÓGICOS Y HEMORRÁGICOS DEL RECIÉN NACIDO HEMORRHAGIC AND HEMATOLOGICAL DISORDERS OF NEWBORN	1	1	0	0	0	0	0	0	0
HIPOXIA INTRAUTERINA Y ASFIXIA DEL NACIMIENTO INTRAUTERINE HYPOXIA AND BIRTH ASPHYXIA	0	0	0	0	0	0	0	0	0
OTRAS CAUSAS OTHER CAUSES	0	0	0	0	0	0	0	0	0

Tabla 61 - MORTALIDAD NEONATAL POR CAUSAS Y SEXO
 Table 61 - NEONATAL MORTALITY BY CAUSES AND SEX
 PUERTO RICO, 2003

Pag. 5 de 6

CAUSAS CAUSES	3 DIAS - 3 DAYS			4 DIAS - 4 DAYS			5 DIAS - 5 DAYS		
	TOTAL	NIÑOS BOYS	NIÑAS GIRLS	TOTAL	NIÑOS BOYS	NIÑAS GIRLS	TOTAL	NIÑOS BOYS	NIÑAS GIRLS
TODAS LAS CAUSAS ALL CAUSES	28	17	11	17	12	5	15	7	8
CONDICIONES RELACIONADOS CON GESTACIÓN CORTA Y MALNUTRICIÓN DISORDER RELATED TO LENGTH OF GESTATION AND FETAL MALNUTRITION	16	10	6	9	6	3	11	5	6
MALFORMACIONES CONGÉNITAS, DEFORMIDADES Y ANOMALÍAS CROMOSÓMICAS CONGENITAL MALFORMATIONS, DEFORMATIONS AND CHROMOSOMAL ABNORMALITIES	6	4	2	3	2	1	0	0	0
OTROS TRASTORNOS RESPIRATORIOS ORIGINADOS EN EL PERIODO PERINATAL OTHER RESPIRATORY CONDITIONS ORIGINATED IN THE PERINATAL PERIOD	2	0	2	0	0	0	0	0	0
SEPSIS BACTERIANA DEL RECIÉN NACIDO BACTERIAL SEPSIS OF NEWBORN	2	2	0	3	2	1	0	0	0
RECIÉN NACIDO AFECTADO POR FACTORES MATERNO Y POR COMPLICACIONES DEL EMBARAZO, PARTO Y NACIMIENTO NEWBORN AFFECTED BY MATERNAL FACTORS AND BY COMPLICATIONS OF PREGNANCY, LABOR AND DELIVERY	1	1	0	0	0	0	1	1	0
OTRAS CONDICIONES PERINATALES OTHER PERINATAL CONDITIONS	0	0	0	1	1	0	1	1	0
DIFICULTAD RESPIRATORIA DEL RECIÉN NACIDO RESPIRATORY DISTRESS OF NEWBORN	0	0	0	0	0	0	0	0	0
ENTEROLITIS NECROTIZANTE DEL RECIÉN NACIDO NECROTIZING ENTEROCOLITIS OF NEW BORN	0	0	0	1	1	0	1	0	1
TRASTORNOS HEMATOLÓGICOS Y HEMORRÁGICOS DEL RECIÉN NACIDO HEMORRHAGIC AND HEMATOLOGICAL DISORDERS OF NEWBORN	0	0	0	0	0	0	1	0	1
HIPOXIA INTRAUTERINA Y ASFIXIA DEL NACIMIENTO INTRAUTERINE HYPOXIA AND BIRTH ASPHYXIA	0	0	0	0	0	0	0	0	0
OTRAS CAUSAS OTHER CAUSES	1	0	1	0	0	0	0	0	0

Tabla 61 - MORTALIDAD NEONATAL POR CAUSAS Y SEXO
 Table 61 - NEONATAL MORTALITY BY CAUSES AND SEX
 PUERTO RICO, 2003

CAUSAS CAUSES	6 DIAS - 6 DAYS			7-13 DIAS - 7-13 DAYS			14-20 DIAS - 14-20 DAYS			21-27 DIAS - 21-27 DAYS		
	TOTAL	NIÑOS BOYS	NIÑAS GIRLS	TOTAL	NIÑOS BOYS	NIÑAS GIRLS	TOTAL	NIÑOS BOYS	NIÑAS GIRLS	TOTAL	NIÑOS BOYS	NIÑAS GIRLS
TODAS LAS CAUSAS ALL CAUSES	15	7	8	77	52	25	27	15	12	15	9	6
CONDICIONES RELACIONADOS CON GESTACIÓN CORTA Y MALNUTRICIÓN DISORDER RELATED TO LENGTH OF GESTATION AND FETAL MALNUTRITION	7	3	4	30	17	13	10	5	5	4	3	1
MALFORMACIONES CONGÉNITAS, DEFORMIDADES Y ANOMALÍAS CROMOSÓMICAS CONGENITAL MALFORMATIONS, DEFORMATIONS AND CHROMOSOMAL ABNORMALITIES	1	1	0	4	2	2	4	2	2	4	2	2
OTROS TRASTORNOS RESPIRATORIOS ORIGINADOS EN EL PERIODO PERINATAL OTHER RESPIRATORY CONDITIONS ORIGINATED IN THE PERINATAL PERIOD	1	0	1	12	9	3	2	2	0	1	1	0
SEPSIS BACTERIANA DEL RECIÉN NACIDO BACTERIAL SEPSIS OF NEWBORN	3	1	2	6	5	1	3	1	2	0	0	0
RECIÉN NACIDO AFECTADO POR FACTORES MATERNO Y POR COMPLICACIONES DEL EMBARAZO, PARTO Y NACIMIENTO NEWBORN AFFECTED BY MATERNAL FACTORS AND BY COMPLICATIONS OF PREGNANCY, LABOR AND DELIVERY	0	0	0	5	4	1	2	1	1	1	1	0
OTRAS CONDICIONES PERINATALES OTHER PERINATAL CONDITIONS	0	0	0	8	5	3	2	2	0	2	1	1
DIFICULTAD RESPIRATORIA DEL RECIÉN NACIDO RESPIRATORY DISTRESS OF NEWBORN	1	1	0	2	2	0	0	0	0	0	0	0
ENTEROLITIS NECROTIZANTE DEL RECIÉN NACIDO NECROTIZING ENTEROCOLITIS OF NEW BORN	0	0	0	6	5	1	1	1	0	0	0	0
TRASTORNOS HEMATOLÓGICOS Y HEMORRÁGICOS DEL RECIÉN NACIDO HEMORRHAGIC AND HEMATOLOGICAL DISORDERS OF NEWBORN	1	0	1	2	2	0	0	0	0	2	1	1
HIPOXIA INTRAUTERINA Y ASFIXIA DEL NACIMIENTO INTRAUTERINE HYPOXIA AND BIRTH ASPHYXIA	0	0	0	0	0	0	0	0	0	0	0	0
OTRAS CAUSAS OTHER CAUSES	1	1	0	2	1	1	3	1	2	1	0	1

FUENTE: DEPARTAMENTO DE SALUD, SECRETARÍA AUXILIAR DE PLANIFICACIÓN Y DESARROLLO, DIVISIÓN DE ANÁLISIS ESTADÍSTICO, SAN JUAN, PUERTO RICO

SOURCE: DEPARTMENT OF HEALTH, AUXILIARY SECRETARIAT FOR PLANNING AND DEVELOPMENT, DIVISION OF STATISTICAL ANALYSIS, SAN JUAN, PUERTO RICO

Tabla 62 - MORTALIDAD POSTNEONATAL POR CAUSAS Y SEXO
 Table 62 - POSTNEONATAL MORTALITY BY CAUSES AND SEX
 PUERTO RICO, 2003

CAUSAS CAUSES	TOTAL			28-30 DIAS - 28-30 DAYS			31-59 DIAS - 31-59 DAYS		
	TOTAL	NIÑOS BOYS	NIÑAS GIRLS	TOTAL	NIÑOS BOYS	NIÑAS GIRLS	TOTAL	NIÑOS BOYS	NIÑAS GIRLS
TODAS LAS CAUSAS ALL CAUSES	131	72	59	7	4	3	32	20	12
MALFORMACIONES CONGÉNITAS, DEFORMIDADES Y ANOMALÍAS CROMOSÓMICAS CONGENITAL MALFORMATIONS, DEFORMATIONS AND CHROMOSOMAL ABNORMALITIES	26	15	11	1	1	0	9	7	2
OTROS PROBLEMAS RESPIRATORIOS Y SIN ESPECIFICAR OTHER RESPIRATORY SYSTEM AND UNSPECIFIED DISEASES	15	7	8	1	0	1	2	1	1
ENFERMEDADES DEL SISTEMA CIRCULATORIO DISEASES OF THE CIRCULATORY SYSTEM	11	5	6	0	0	0	2	1	1
INFLUENZA Y NEUMONÍA INFLUENZA AND PNEUMONIA	11	6	5	0	0	0	4	4	0
ENFERMEDADES DEL SISTEMA DIGESTIVO DISEASES OF THE DIGESTIVE SYSTEM	10	4	6	0	0	0	5	0	5
ENFERMEDADES ENDOCRINAS, NUTRICIONALES Y METABÓLICAS ENDOCRINE, NUTRITIONAL AND METABOLIC DISEASES	10	2	8	0	0	0	0	0	0
SEPTICEMIA SEPTICEMIA	10	6	4	0	0	0	2	1	1
ENFERMEDADES DEL SISTEMA NERVIOSO DISEASES OF THE NERVOUS SYSTEM	5	1	4	0	0	0	0	0	0
MUERTE SÚBITA SUDDENT INFANT DEATH SYNDROME	4	4	0	0	0	0	1	1	0
CONDICIONES RELACIONADOS CON GESTACIÓN CORTA Y MALNUTRICIÓN DISORDER RELATED TO LENGTH OF GESTATION AND FETAL MALNUTRITION	3	2	1	1	0	1	1	1	0
OTRAS CAUSAS OTHER CAUSES	26	20	6	4	3	1	6	4	2

Tabla 62 - MORTALIDAD POSTNEONATAL POR CAUSAS Y SEXO
 Table 62 - POSTNEONATAL MORTALITY BY CAUSES AND SEX
 PUERTO RICO, 2003

CAUSAS CAUSES	2-3 MESES - 2-3 MONTHS			4-5 MESES - 4-5 MONTHS			6-7 MESES - 6-7 MONTHS		
	TOTAL	NIÑOS BOYS	NIÑAS GIRLS	TOTAL	NIÑOS BOYS	NIÑAS GIRLS	TOTAL	NIÑOS BOYS	NIÑAS GIRLS
TODAS LAS CAUSAS ALL CAUSES	45	24	21	21	11	10	15	8	7
MALFORMACIONES CONGÉNITAS, DEFORMIDADES Y ANOMALÍAS CROMOSÓMICAS CONGENITAL MALFORMATIONS, DEFORMATIONS AND CHROMOSOMAL ABNORMALITIES	8	5	3	4	1	3	1	0	1
OTROS PROBLEMAS RESPIRATORIOS Y SIN ESPECIFICAR OTHER RESPIRATORY SYSTEM AND UNSPECIFIED DISEASES	3	2	1	2	0	2	5	3	2
ENFERMEDADES DEL SISTEMA CIRCULATORIO DISEASES OF THE CIRCULATORY SYSTEM	4	1	3	1	1	0	3	1	2
INFLUENZA Y NEUMONÍA INFLUENZA AND PNEUMONIA	6	1	5	0	0	0	1	1	0
ENFERMEDADES DEL SISTEMA DIGESTIVO DISEASES OF THE DIGESTIVE SYSTEM	5	4	1	0	0	0	0	0	0
ENFERMEDADES ENDOCRINAS, NUTRICIONALES Y METABÓLICAS ENDOCRINE, NUTRITIONAL AND METABOLIC DISEASES	6	2	4	3	0	3	1	0	1
SEPTICEMIA SEPTICEMIA	4	3	1	3	2	1	0	0	0
ENFERMEDADES DEL SISTEMA NERVIOSO DISEASES OF THE NERVOUS SYSTEM	1	0	1	1	0	1	1	0	1
MUERTE SÚBITA SUDDENT INFANT DEATH SYNDROME	2	2	0	1	1	0	0	0	0
CONDICIONES RELACIONADOS CON GESTACIÓN CORTA Y MALNUTRICIÓN DISORDER RELATED TO LENGTH OF GESTATION AND FETAL MALNUTRITION	0	0	0	1	1	0	0	0	0
OTRAS CAUSAS OTHER CAUSES	6	4	2	5	5	0	3	3	0

Tabla 62 - MORTALIDAD POSTNEONATAL POR CAUSAS Y SEXO
 Table 62 - POSTNEONATAL MORTALITY BY CAUSES AND SEX
 PUERTO RICO, 2003

Pag. 3 de 3

CAUSAS CAUSES	8-9 MESES - 8-9 MONTHS			10-11 MESES - 10-11 MONTHS		
	TOTAL	NIÑOS BOYS	NIÑAS GIRLS	TOTAL	NIÑOS BOYS	NIÑAS GIRLS
TODAS LAS CAUSAS ALL CAUSES	4	2	2	7	3	4
MALFORMACIONES CONGÉNITAS, DEFORMIDADES Y ANOMALÍAS CROMOSÓMICAS CONGENITAL MALFORMATIONS, DEFORMATIONS AND CHROMOSOMAL ABNORMALITIES	3	1	2	0	0	0
OTROS PROBLEMAS RESPIRATORIOS Y SIN ESPECIFICAR OTHER RESPIRATORY SYSTEM AND UNSPECIFIED DISEASES	0	0	0	2	1	1
ENFERMEDADES DEL SISTEMA CIRCULATORIO DISEASES OF THE CIRCULATORY SYSTEM	0	0	0	1	1	0
INFLUENZA AND PNEUMONIA	0	0	0	0	0	0
ENFERMEDADES DEL SISTEMA DIGESTIVO DISEASES OF THE DIGESTIVE SYSTEM	0	0	0	0	0	0
ENFERMEDADES ENDOCRINAS, NUTRICIONALES Y METABÓLICAS ENDOCRINE, NUTRITIONAL AND METABOLIC DISEASES	0	0	0	0	0	0
SEPTICEMIA SEPTICEMIA	0	0	0	1	0	1
ENFERMEDADES DEL SISTEMA NERVIOSO DISEASES OF THE NERVOUS SYSTEM	1	1	0	1	0	1
MUERTE SÚBITA SUDDENT INFANT DEATH SYNDROME	0	0	0	0	0	0
CONDICIONES RELACIONADOS CON GESTACIÓN CORTA Y MALNUTRICIÓN DISORDER RELATED TO LENGTH OF GESTATION AND FETAL MALNUTRITION	0	0	0	0	0	0
OTRAS CAUSAS OTHER CAUSES	0	0	0	2	1	1

FUENTE: DEPARTAMENTO DE SALUD, SECRETARÍA AUXILIAR DE PLANIFICACIÓN Y DESARROLLO, DIVISIÓN DE ANÁLISIS ESTADÍSTICO, SAN JUAN, PUERTO RICO
 SOURCE: DEPARTMENT OF HEALTH, AUXILIARY SECRETARIAT FOR PLANNING AND DEVELOPMENT, DIVISION OF STATISTICAL ANALYSIS, SAN JUAN, PUERTO RICO

Tabla 63 - MORTALIDAD INFANTIL POR CAUSAS, INSTITUCIÓN Y CON O SIN TRATAMIENTO MÉDICO
 Table 63 - INFANT MORTALITY BY CAUSE, INSTITUTION AND WITH OR WITHOUT MEDICAL TREATMENT
 PUERTO RICO, 2003

CAUSAS - CAUSES	TOTALES			HOSPITALES GOBIERNO GOVERNMENT HOSPITALS			HOSPITALES PRIVADOS PRIVATE HOSPITALS			HOGAR / OTROS HOME / OTHER		
	TOTAL	CON WITH	SIN W/OUT	TOTAL	CON WITH	SIN W/OUT	TOTAL	CON WITH	SIN W/OUT	TOTAL	CON- WITH	SIN W/OUT
TODAS LAS CAUSAS ALL CAUSES	498	485	13	248	245	3	240	231	9	10	9	1
TRASTORNOS RELACIONADOS CON GESTACIÓN CORTA Y MALNUTRICIÓN DISORDER RELATED TO SHORT GESTATION AND FETAL MALNUTRITION	194	193	1	102	102	0	87	86	1	5	5	0
MALFORMACIONES CONGÉNITAS, DEFORMIDADES Y ANOMALÍAS CROMOSÓMICAS CONGENITAL MALFORMATIONS, DEFORMATIONS AND CHROMOSOMAL ABNORMALITIES	70	67	3	34	32	2	34	33	1	2	2	0
OTROS TRASTORNOS RESPIRATORIOS ORIGINADOS EN EL PERÍODO PERINATAL OTHER RESPIRATORY CONDITIONS ORIGINATED IN THE PERINATAL PERIOD	29	29	0	12	12	0	17	17	0	0	0	0
SEPSIS BACTERIANA DEL RECIÉN NACIDO BACTERIAL SEPSIS OF NEWBORN	26	26	0	12	12	0	14	14	0	0	0	0
RECIÉN NACIDO AFECTADO POR FACTORES MATERNO Y POR COMPLICACIONES DEL EMBARAZO, PARTO Y NACIMIENTO NEWBORN AFFECTED BY MATERNAL FACTORS AND BY COMPLICATIONS OF PREGNANCY, LABOR AND DELIVERY	22	22	0	10	10	0	12	12	0	0	0	0
OTRAS CONDICIONES PERINATALES OTHER PERINATAL CONDITION	22	22	0	8	8	0	14	14	0	0	0	0
OTROS PROBLEMAS RESPIRATORIOS Y SIN ESPECIFICAR OTHER AND UNSPECIFIED DISEASES OF RESPIRATORY SYSTEM	15	14	1	7	7	0	7	7	0	1	0	1
INFLUENZA Y NEUMONÍA INFLUENZA AND PNEUMONIA	12	12	0	7	7	0	5	5	0	0	0	0
ENFERMEDADES DEL SISTEMA CIRCULATORIO DISEASE OF THE CIRCULATORY SYSTEM	11	11	0	6	6	0	5	5	0	0	0	0
DIFICULTAD RESPIRATORIA DEL RECIÉN NACIDO RESPIRATORY DISTRESS OF NEWBORN	10	10	0	6	6	0	4	4	0	0	0	0
ENFERMEDADES DEL SISTEMA DIGESTIVO DISEASE OF THE DIGESTIVE SYSTEM	10	9	1	5	5	0	5	4	1	0	0	0
ENFERMEDADES ENDOCRINAS, NUTRICIONALES Y METABÓLICAS ENDOCRINE, NUTRITIONAL AND METABOLIC DISEASES	10	10	0	3	3	0	7	7	0	0	0	0
OTRAS CAUSAS OTHER CAUSES	67	60	7	36	35	1	29	23	6	2	2	0

FUENTE: DEPARTAMENTO DE SALUD, SECRETARÍA AUXILIAR DE PLANIFICACIÓN Y DESARROLLO, DIVISIÓN DE ANÁLISIS ESTADÍSTICO, SAN JUAN, PUERTO RICO
 SOURCE: DEPARTMENT OF HEALTH, AUXILIARY SECRETARIAT FOR PLANNING AND DEVELOPMENT, DIVISION OF STATISTICAL ANALYSIS, SAN JUAN, PUERTO RICO

Tabla 64 - MORTALIDAD INFANTIL POR REGIONES DE SALUD, MUNICIPIO DE RESIDENCIA Y SUBDIVISIÓN DEL PRIMER AÑO DE VIDA
 Table 64 - INFANT MORTALITY BY HEALTH REGIONS, MUNICIPALITY OF RESIDENCE AND SUBDIVISION OF FIRST YEAR OF LIFE
 PUERTO RICO, 2003

MUNICIPIOS MUNICIPALITIES	TOTAL	1 MINUTO 1 Minute	2-15 Min 2-15 Mins	16-30 Min 16-30 Mins	31-45 Min 31-45 Mins	46-59 Min 46-59 Mins	< 6 Horas < 6 Hours	6-11 Hrs 6-11 Hrs	12-17 Hrs 12-17 Hrs	18-23 Hrs 18-23 Hrs
TOTAL	498	4	17	9	5	4	33	16	13	9
REGIÓN ARECIBO	51	1	2	2	3	1	7	0	1	1
ÁREA DE ARECIBO	25	0	2	1	0	0	4	0	1	1
ARECIBO	10	0	0	0	0	0	2	0	1	1
CAMUY	3	0	0	0	0	0	0	0	0	0
HATILLO	4	0	0	0	0	0	1	0	0	0
LARES	4	0	0	1	0	0	1	0	0	0
QUEBRADILLAS	3	0	2	0	0	0	0	0	0	0
UTUADO	1	0	0	0	0	0	0	0	0	0
ÁREA DE MANATÍ	26	1	0	1	3	1	3	0	0	0
BARCELONETA	1	0	0	0	0	0	0	0	0	0
CIALES	2	0	0	0	0	0	1	0	0	0
FLORIDA	1	0	0	0	0	0	0	0	0	0
MANATÍ	11	0	0	0	3	1	0	0	0	0
MOROVIS	5	0	0	1	0	0	0	0	0	0
VEGA BAJA	6	1	0	0	0	0	2	0	0	0
REGIÓN BAYAMÓN	92	0	6	1	0	1	5	1	1	1
ÁREA BARRANQUITAS	24	0	2	0	0	0	3	0	0	1
BARRANQUITAS	7	0	0	0	0	0	1	0	0	0
COMERÍO	3	0	0	0	0	0	1	0	0	1
COROZAL	7	0	2	0	0	0	0	0	0	0
NARANJITO	2	0	0	0	0	0	0	0	0	0
OROCOVIS	5	0	0	0	0	0	1	0	0	0
ÁREA DE BAYAMÓN	46	0	3	1	0	1	1	1	1	0
BAYAMÓN	23	0	2	0	0	0	0	1	0	0
TOA ALTA	15	0	1	0	0	0	1	0	1	0
VEGA ALTA	8	0	0	1	0	1	0	0	0	0
ÁREA DE CATAÑO	22	0	1	0	0	0	1	0	0	0
CATAÑO	5	0	1	0	0	0	0	0	0	0
DORADO	5	0	0	0	0	0	1	0	0	0
TOA BAJA	12	0	0	0	0	0	0	0	0	0
REGIÓN DE CAGUAS	78	0	3	1	0	1	3	1	1	3
ÁREA DE CAGUAS	36	0	0	0	0	1	0	0	1	2
AGUAS BUENAS	0	0	0	0	0	0	0	0	0	0
CAGUAS	17	0	0	0	0	1	0	0	0	1
GURABO	12	0	0	0	0	0	0	0	0	1
JUNCOS	4	0	0	0	0	0	0	0	0	0

Estadísticas Vitales

Tabla 64 - MORTALIDAD INFANTIL POR REGIONES DE SALUD, MUNICIPIO DE RESIDENCIA Y SUBDIVISIÓN DEL PRIMER AÑO DE VIDA
 Table 64 - INFANT MORTALITY BY HEALTH REGIONS, MUNICIPALITY OF RESIDENCE AND SUBDIVISION OF FIRST YEAR OF LIFE
 PUERTO RICO, 2003

MUNICIPIOS MUNICIPALITIES	TOTAL	1 MINUTO 1 Minute	2-15 Min 2-15 Mins	16-30 Min 16-30 Mins	31-45 Min 31-45 Mins	46-59 Min 46-59 Mins	< 6 Horas < 6 Hours	6-11 Hrs 6-11 Hrs	12-17 Hrs 12-17 Hrs	18-23 Hrs 18-23 Hrs
SAN LORENZO	3	0	0	0	0	0	0	0	1	0
ÁREA DE CAYEY	11	0	1	0	0	0	1	0	0	1
AIBONITO	3	0	0	0	0	0	0	0	0	1
CAYEY	4	0	0	0	0	0	0	0	0	0
CIDRA	4	0	1	0	0	0	1	0	0	0
ÁREA DE HUMACAO	31	0	2	1	0	0	2	1	0	0
HUMACAO	14	0	2	1	0	0	1	1	0	0
LAS PIEDRAS	4	0	0	0	0	0	0	0	0	0
MAUNABO	4	0	0	0	0	0	0	0	0	0
NAGUABO	3	0	0	0	0	0	1	0	0	0
YABUCOA	6	0	0	0	0	0	0	0	0	0
REGIÓN MAYAGÜEZ	34	1	2	0	0	0	6	1	1	1
ÁREA DE MAYAGÜEZ	19	0	0	0	0	0	4	0	1	1
AÑASCO	1	0	0	0	0	0	0	0	0	0
CABO ROJO	5	0	0	0	0	0	1	0	0	0
HORMIGUEROS	1	0	0	0	0	0	0	0	0	0
LAS MARIAS	1	0	0	0	0	0	0	0	0	1
MARICAO	1	0	0	0	0	0	0	0	0	0
MAYAGÜEZ	9	0	0	0	0	0	3	0	1	0
RINCÓN	1	0	0	0	0	0	0	0	0	0
ÁREA DE SAN GERMÁN	15	1	2	0	0	0	2	1	0	0
LAJAS	7	1	0	0	0	0	0	1	0	0
SABANA GRANDE	6	0	2	0	0	0	1	0	0	0
SAN GERMÁN	2	0	0	0	0	0	1	0	0	0
SUB REGIÓN AGUADILLA	20	0	0	0	0	0	1	0	3	1
AGUADA	6	0	0	0	0	0	0	0	2	1
AGUADILLA	5	0	0	0	0	0	1	0	0	0
ISABELA	4	0	0	0	0	0	0	0	0	0
MÓCA	3	0	0	0	0	0	0	0	1	0
SAN SEBASTIÁN	2	0	0	0	0	0	0	0	0	0
REGIÓN PONCE	86	2	3	2	0	0	6	6	3	0
ÁREA DE GUAYAMA	23	1	2	0	0	0	1	1	0	0
ARROYO	5	1	0	0	0	0	0	0	0	0
GUAYAMA	9	0	2	0	0	0	0	1	0	0
PATILLAS	0	0	0	0	0	0	0	0	0	0
SALINAS	9	0	0	0	0	0	1	0	0	0

Tabla 64 - MORTALIDAD INFANTIL POR REGIONES DE SALUD, MUNICIPIO DE RESIDENCIA Y SUBDIVISIÓN DEL PRIMER AÑO DE VIDA
 Table 64 - INFANT MORTALITY BY HEALTH REGIONS, MUNICIPALITY OF RESIDENCE AND SUBDIVISION OF FIRST YEAR OF LIFE
 PUERTO RICO, 2003

MUNICIPIOS MUNICIPALITIES	TOTAL	1 MINUTO 1 Minute	2-15 Min 2-15 Mins	16-30 Min 16-30 Mins	31-45 Min 31-45 Mins	46-59 Min 46-59 Mins	< 6 Horas < 6 Hours	6-11 Hrs 6-11 Hrs	12-17 Hrs 12-17 Hrs	18-23 Hrs 18-23 Hrs
ÁREA DE PONCE	42	0	1	2	0	0	4	3	1	0
ADJUNTAS	4	0	0	0	0	0	0	0	0	0
COAMO	4	0	0	1	0	0	0	0	0	0
JAYUYA	2	0	0	0	0	0	0	1	0	0
JUANA DÍAZ	7	0	0	1	0	0	1	0	0	0
PONCE	21	0	1	0	0	0	2	2	1	0
SANTA ISABEL	3	0	0	0	0	0	1	0	0	0
VILLALBA	1	0	0	0	0	0	0	0	0	0
ÁREA DE YAUCO	21	1	0	0	0	0	1	2	2	0
GUÁNICA	4	0	0	0	0	0	0	1	1	0
GUAYANILLA	1	1	0	0	0	0	0	0	0	0
PEÑUELAS	4	0	0	0	0	0	0	0	0	0
YAUCO	12	0	0	0	0	0	1	1	1	0
REGIÓN METROPOLITANA	112	0	1	2	2	1	4	6	1	2
ÁREA DE CAROLINA	36	0	1	0	1	0	3	3	0	1
CANÓVANAS	9	0	0	0	1	0	0	1	0	1
CAROLINA	16	0	0	0	0	0	1	1	0	0
LOÍZA	1	0	0	0	0	0	1	0	0	0
TRUJILLO ALTO	10	0	1	0	0	0	1	1	0	0
ÁREA DE SAN JUAN	76	0	0	2	1	1	1	3	1	1
GUAYNABO	14	0	0	1	0	0	1	2	0	0
SAN JUAN	62	0	0	1	1	1	0	1	1	1
SUB REGIÓN FAJARDO	18	0	0	1	0	0	1	1	1	0
CEIBA	1	0	0	0	0	0	0	0	0	0
CULEBRA	0	0	0	0	0	0	0	0	0	0
FAJARDO	4	0	0	1	0	0	0	0	0	0
LUQUILLO	1	0	0	0	0	0	0	0	0	0
RÍO GRANDE	11	0	0	0	0	0	1	1	0	0
VIEQUES	1	0	0	0	0	0	0	0	1	0
P. R. NO ESPECIFICADO	0	0	0	0	0	0	0	0	0	0
NO RESIDENTE	6	0	0	0	0	0	0	0	1	0
DESCONOCIDOS	1	0	0	0	0	0	0	0	0	0

Tabla 64 - MORTALIDAD INFANTIL POR REGIONES DE SALUD, MUNICIPIO DE RESIDENCIA Y SUBDIVISIÓN DEL PRIMER AÑO DE VIDA
 Table 64 - INFANT MORTALITY BY HEALTH REGIONS, MUNICIPALITY OF RESIDENCE AND SUBDIVISION OF FIRST YEAR OF LIFE
 PUERTO RICO, 2003

MUNICIPIOS MUNICIPALITIES	1 DÍA 1 Day	2 DÍAS 2 Days	3 DÍAS 3 Days	4 DÍAS 4 Days	5 DÍAS 5 Days	6 DÍAS 6 Days	7-13 DÍAS 7-13 Days	14-20 DÍAS 14-20 Days	21-27 DÍAS 21-27 Days	28-30 DÍAS 28-30 Days
TOTAL	23	36	28	17	15	15	77	27	15	7
REGIÓN ARECIBO	1	1	2	2	0	0	6	2	1	1
ÁREA DE ARECIBO	1	0	2	0	0	0	4	1	0	0
ARECIBO	1	0	0	0	0	0	2	0	0	0
CAMUY	0	0	0	0	0	0	0	1	0	0
HATILLO	0	0	1	0	0	0	0	0	0	0
LARES	0	0	0	0	0	0	1	0	0	0
QUEBRADILLAS	0	0	0	0	0	0	1	0	0	0
UTUADO	0	0	1	0	0	0	0	0	0	0
ÁREA DE MANATÍ	0	1	0	2	0	0	2	1	1	1
BARCELONETA	0	0	0	0	0	0	0	0	0	0
CIALES	0	0	0	0	0	0	0	0	0	0
FLORIDA	0	1	0	0	0	0	0	0	0	0
MANATÍ	0	0	0	0	0	0	1	0	0	1
MOROVIS	0	0	0	1	0	0	1	0	0	0
VEGA BAJA	0	0	0	1	0	0	0	1	1	0
REGIÓN BAYAMÓN	6	4	7	3	3	2	14	3	5	1
ÁREA BARRANQUITAS	3	1	2	2	1	1	2	1	1	0
BARRANQUITAS	0	0	1	2	1	0	1	0	0	0
COMERÍO	0	0	1	0	0	0	0	0	0	0
COROZAL	2	0	0	0	0	0	0	0	0	0
NARANJITO	1	0	0	0	0	0	1	0	0	0
ORCOVIS	0	1	0	0	0	1	0	1	1	0
ÁREA DE BAYAMÓN	2	2	3	0	2	0	9	0	4	1
BAYAMÓN	0	2	3	0	1	0	3	0	2	1
TOA ALTA	1	0	0	0	1	0	4	0	1	0
VEGA ALTA	1	0	0	0	0	0	2	0	1	0
ÁREA DE CATAÑO	1	1	2	1	0	1	3	2	0	0
CATAÑO	0	0	0	0	0	0	2	0	0	0
DORADO	1	0	0	0	0	0	0	0	0	0
TOA BAJA	0	1	2	1	0	1	1	2	0	0
REGIÓN DE CAGUAS	4	2	2	2	3	4	15	4	4	1
ÁREA DE CAGUAS	3	1	1	2	0	2	8	3	3	1
AGUAS BUENAS	0	0	0	0	0	0	0	0	0	0
CAGUAS	0	0	1	1	0	1	3	2	2	1
GURABO	2	0	0	0	0	1	3	1	0	0

Tabla 64 - MORTALIDAD INFANTIL POR REGIONES DE SALUD, MUNICIPIO DE RESIDENCIA Y SUBDIVISIÓN DEL PRIMER AÑO DE VIDA
 Table 64 - INFANT MORTALITY BY HEALTH REGIONS, MUNICIPALITY OF RESIDENCE AND SUBDIVISION OF FIRST YEAR OF LIFE
 PUERTO RICO, 2003

MUNICIPIOS MUNICIPALITIES	1 DÍA 1 Day	2 DÍAS 2 Days	3 DÍAS 3 Days	4 DÍAS 4 Days	5 DÍAS 5 Days	6 DÍAS 6 Days	7-13 DÍAS 7-13 Days	14-20 DÍAS 14-20 Days	21-27 DÍAS 21-27 Days	28-30 DÍAS 28-30 Days
JUNCOS	1	0	0	0	0	0	2	0	1	0
SAN LORENZO	0	1	0	1	0	0	0	0	0	0
ÁREA DE CAYEY	0	0	0	0	2	0	1	1	0	0
AIBONITO	0	0	0	0	0	0	1	0	0	0
CAYEY	0	0	0	0	0	0	0	1	0	0
CIDRA	0	0	0	0	2	0	0	0	0	0
ÁREA DE HUMACAO	1	1	1	0	1	2	6	0	1	0
HUMACAO	0	0	0	0	1	1	2	0	1	0
LAS PIEDRAS	0	1	0	0	0	0	2	0	0	0
MAUNABO	1	0	1	0	0	0	0	0	0	0
NAGUABO	0	0	0	0	0	0	1	0	0	0
YABUCOA	0	0	0	0	0	1	1	0	0	0
REGIÓN MAYAGÜEZ	0	2	2	0	2	0	5	3	1	1
ÁREA DE MAYAGÜEZ	0	2	1	0	2	0	3	1	0	0
AÑASCO	0	0	0	0	0	0	1	0	0	0
CABO ROJO	0	2	1	0	0	0	1	0	0	0
HORMIGUEROS	0	0	0	0	0	0	0	0	0	0
LAS MARIAS	0	0	0	0	0	0	0	0	0	0
MARICAO	0	0	0	0	1	0	0	0	0	0
MAYAGÜEZ	0	0	0	0	1	0	0	1	0	0
RINCON	0	0	0	0	0	0	1	0	0	0
ÁREA DE SAN GERMÁN	0	0	1	0	0	0	2	2	1	1
LAJAS	0	0	1	0	0	0	0	2	1	0
SABANA GRANDE	0	0	0	0	0	0	2	0	0	1
SAN GERMÁN	0	0	0	0	0	0	0	0	0	0
SUB REGIÓN AGUADILLA	2	2	1	1	0	1	4	0	1	0
AGUADA	0	0	0	1	0	0	1	0	0	0
AGUADILLA	1	1	1	0	0	0	1	0	0	0
ISABELA	1	0	0	0	0	0	2	0	0	0
MOCA	0	0	0	0	0	1	0	0	0	0
SAN SEBASTIÁN	0	1	0	0	0	0	0	0	1	0
REGIÓN PONCE	2	11	4	4	2	4	15	3	3	1
ÁREA DE GUAYAMA	0	3	1	2	0	1	3	0	1	1
ARROYO	0	0	0	0	0	0	0	0	1	1
GUAYAMA	0	1	1	0	0	1	2	0	0	0
PATILLAS	0	0	0	0	0	0	0	0	0	0

Tabla 64 - MORTALIDAD INFANTIL POR REGIONES DE SALUD, MUNICIPIO DE RESIDENCIA Y SUBDIVISIÓN DEL PRIMER AÑO DE VIDA
 Table 64 - INFANT MORTALITY BY HEALTH REGIONS, MUNICIPALITY OF RESIDENCE AND SUBDIVISION OF FIRST YEAR OF LIFE
 PUERTO RICO, 2003

MUNICIPIOS MUNICIPALITIES	1 DÍA 1 Day	2 DÍAS 2 Days	3 DÍAS 3 Days	4 DÍAS 4 Days	5 DÍAS 5 Days	6 DÍAS 6 Days	7-13 DÍAS 7-13 Days	14-20 DÍAS 14-20 Days	21-27 DÍAS 21-27 Days	28-30 DÍAS 28-30 Days
SALINAS	0	2	0	2	0	0	1	0	0	0
ÁREA DE PONCE	1	6	1	2	2	2	7	2	1	0
ADJUNTAS	1	0	1	0	0	0	0	0	1	0
COAMO	0	0	0	0	0	0	2	0	0	0
JAYUYA	0	0	0	0	0	0	0	0	0	0
JUANA DÍAZ	0	1	0	0	0	1	2	0	0	0
PONCE	0	5	0	1	2	1	2	2	0	0
SANTA ISABEL	0	0	0	1	0	0	1	0	0	0
VILLALBA	0	0	0	0	0	0	0	0	0	0
ÁREA DE YAUCO	1	2	2	0	0	1	5	1	1	0
GUÁNICA	0	0	0	0	0	0	0	1	1	0
GUAYANILLA	0	0	0	0	0	0	0	0	0	0
PEÑUELAS	1	2	0	0	0	0	1	0	0	0
YAUCO	0	0	2	0	0	1	4	0	0	0
REGIÓN METROPOLITANA	7	12	8	2	4	3	15	7	0	2
ÁREA DE CAROLINA	1	3	3	1	1	0	7	0	0	0
CANÓVANAS	0	2	2	0	0	0	1	0	0	0
CAROLINA	1	1	1	1	0	0	3	0	0	0
LOÍZA	0	0	0	0	0	0	0	0	0	0
TRUJILLO ALTO	0	0	0	0	1	0	3	0	0	0
ÁREA DE SAN JUAN	6	9	5	1	3	3	8	7	0	2
GUAYNABO	0	1	2	0	0	0	1	3	0	0
SAN JUAN	6	8	3	1	3	3	7	4	0	2
SUB REGIÓN FAJARDO	1	1	2	1	1	1	3	3	0	0
CEIBA	0	0	1	0	0	0	0	0	0	0
CULEBRA	0	0	0	0	0	0	0	0	0	0
FAJARDO	0	0	0	1	0	1	1	0	0	0
LUQUILLO	1	0	0	0	0	0	0	0	0	0
RÍO GRANDE	0	1	1	0	1	0	2	3	0	0
VIEQUES	0	0	0	0	0	0	0	0	0	0
P R NO ESPECIFICADO	0	0	0	0	0	0	0	0	0	0
NO RESIDENTE	0	0	0	2	0	0	0	2	0	0
DESCONOCIDOS	0	1	0	0	0	0	0	0	0	0

Estadísticas Vitales

Tabla 64 - MORTALIDAD INFANTIL POR REGIÓN DE SALUD, MUNICIPIO DE RESIDENCIA Y SUBDIVISIÓN DEL PRIMER AÑO DE VIDA
 Table 64 - INFANT MORTALITY BY HEALTH REGIONS, MUNICIPALITY OF RESIDENCE AND SUBDIVISION OF FIRST YEAR OF LIFE
 PUERTO RICO, 2003

MUNICIPIOS MUNICIPALITIES	31-59 DIAS 31-59 Days	2 MESES 2 Months	3 MESES 3 Months	4 MESES 4 Months	5 MESES 5 Months	6 MESES 6 Months	7 MESES 7 Months	8 MESES 8 Months	9 MESES 9 Months	10 MESES 10 Months	11 MESES 11 Months	SIN ESPEC. UNSPEC.
TOTAL	32	29	16	12	9	7	8	2	2	6	1	4
REGIÓN ARECIBO	4	3	0	1	3	1	1	0	1	2	0	1
ÁREA DE ARECIBO	2	2	0	1	0	0	1	0	0	1	0	1
ARECIBO	1	1	0	0	0	0	0	0	0	0	0	1
CAMUY	0	1	0	0	0	0	0	0	0	1	0	0
HATILLO	1	0	0	0	0	0	1	0	0	0	0	0
LARES	0	0	0	1	0	0	0	0	0	0	0	0
QUEBRADILLAS	0	0	0	0	0	0	0	0	0	0	0	0
UTUADO	0	0	0	0	0	0	0	0	0	0	0	0
ÁREA DE MANATÍ	2	1	0	0	3	1	0	0	1	1	0	0
BARCELONETA	0	0	0	0	1	0	0	0	0	0	0	0
CIALES	1	0	0	0	0	0	0	0	0	0	0	0
FLORIDA	0	0	0	0	0	0	0	0	0	0	0	0
MANATÍ	1	1	0	0	1	1	0	0	0	1	0	0
MOROVIS	0	0	0	0	1	0	0	0	1	0	0	0
VEGA BAJA	0	0	0	0	0	0	0	0	0	0	0	0
REGIÓN BAYAMÓN	7	4	5	5	2	1	1	1	0	2	0	0
ÁREA BARRANQUITAS	1	0	1	1	0	0	1	0	0	0	0	0
BARRANQUITAS	1	0	0	0	0	0	0	0	0	0	0	0
COMERÍO	0	0	0	0	0	0	0	0	0	0	0	0
COROZAL	0	0	1	1	0	0	1	0	0	0	0	0
NARANJITO	0	0	0	0	0	0	0	0	0	0	0	0
OROCOVIS	0	0	0	0	0	0	0	0	0	0	0	0
ÁREA DE BAYAMÓN	4	3	3	2	1	0	0	1	0	1	0	0
BAYAMÓN	2	3	0	1	1	0	0	0	0	1	0	0
TOA ALTA	2	0	3	0	0	0	0	0	0	0	0	0
VEGA ALTA	0	0	0	1	0	0	0	1	0	0	0	0
ÁREA DE CATAÑO	2	1	1	2	1	1	0	0	0	1	0	0
CATAÑO	0	1	0	0	1	0	0	0	0	0	0	0
DORADO	0	0	1	0	0	1	0	0	0	1	0	0
TOA BAJA	2	0	0	2	0	0	0	0	0	0	0	0
REGIÓN DE CAGUAS	4	9	4	2	0	2	1	0	0	0	0	2
ÁREA DE CAGUAS	2	3	1	0	0	1	0	0	0	0	0	1
AGUAS BUENAS	0	0	0	0	0	0	0	0	0	0	0	0
CAGUAS	1	1	1	0	0	1	0	0	0	0	0	0
GURABO	1	2	0	0	0	0	0	0	0	0	0	1

Tabla 64 - MORTALIDAD INFANTIL POR REGIÓN DE SALUD, MUNICIPIO DE RESIDENCIA Y SUBDIVISIÓN DEL PRIMER AÑO DE VIDA
 Table 64 - INFANT MORTALITY BY HEALTH REGIONS, MUNICIPALITY OF RESIDENCE AND SUBDIVISION OF FIRST YEAR OF LIFE
 PUERTO RICO, 2003

MUNICIPIOS MUNICIPALITIES	31-59 DIAS 31-59 Days	2 MESES 2 Months	3 MESES 3 Months	4 MESES 4 Months	5 MESES 5 Months	6 MESES 6 Months	7 MESES 7 Months	8 MESES 8 Months	9 MESES 9 Months	10 MESES 10 Months	11 MESES 11 Months	SIN ESPEC. UNSPEC.
JUNCOS	0	0	0	0	0	0	0	0	0	0	0	0
SAN LORENZO	0	0	0	0	0	0	0	0	0	0	0	0
ÁREA DE CAYEY	1	0	1	1	0	1	0	0	0	0	0	0
AIBONITO	1	0	0	0	0	0	0	0	0	0	0	0
CAYEY	0	0	1	1	0	1	0	0	0	0	0	0
CIDRA	0	0	0	0	0	0	0	0	0	0	0	0
ÁREA DE HUMACAO	1	6	2	1	0	0	1	0	0	0	0	1
HUMACAO	0	4	0	0	0	0	0	0	0	0	0	0
LAS PIEDRAS	0	0	1	0	0	0	0	0	0	0	0	0
MAUNABO	0	1	0	1	0	0	0	0	0	0	0	0
NAGUABO	0	0	0	0	0	0	1	0	0	0	0	0
YABUCOA	1	1	1	0	0	0	0	0	0	0	0	1
REGIÓN MAYAGÜEZ	3	1	0	0	0	0	1	0	0	0	1	0
ÁREA DE MAYAGÜEZ	2	0	0	0	0	0	1	0	0	0	1	0
AÑASCO	0	0	0	0	0	0	0	0	0	0	0	0
CABO ROJO	0	0	0	0	0	0	0	0	0	0	0	0
HORMIGUEROS	1	0	0	0	0	0	0	0	0	0	0	0
LAS MARIAS	0	0	0	0	0	0	0	0	0	0	0	0
MARICAO	0	0	0	0	0	0	0	0	0	0	0	0
MAYAGÜEZ	1	0	0	0	0	0	1	0	0	0	1	0
RINCÓN	0	0	0	0	0	0	0	0	0	0	0	0
ÁREA DE SAN GERMÁN	1	1	0	0	0	0	0	0	0	0	0	0
LAJAS	1	0	0	0	0	0	0	0	0	0	0	0
SABANA GRANDE	0	0	0	0	0	0	0	0	0	0	0	0
SAN GERMÁN	0	1	0	0	0	0	0	0	0	0	0	0
SUB REGIÓN AGUADILLA	0	0	1	0	1	0	0	0	1	0	0	0
AGUADA	0	0	0	0	0	0	0	0	1	0	0	0
AGUADILLA	0	0	0	0	0	0	0	0	0	0	0	0
ISABELA	0	0	1	0	0	0	0	0	0	0	0	0
MOCA	0	0	0	0	1	0	0	0	0	0	0	0
SAN SEBASTIÁN	0	0	0	0	0	0	0	0	0	0	0	0
REGIÓN PONCE	5	4	0	2	1	1	2	0	0	0	0	0
ÁREA DE GUAYAMA	4	1	0	1	0	0	0	0	0	0	0	0
ARROYO	1	0	0	1	0	0	0	0	0	0	0	0
GUAYAMA	0	1	0	0	0	0	0	0	0	0	0	0
PATILLAS	0	0	0	0	0	0	0	0	0	0	0	0

Tabla 64 - MORTALIDAD INFANTIL POR REGIÓN DE SALUD, MUNICIPIO DE RESIDENCIA Y SUBDIVISIÓN DEL PRIMER AÑO DE VIDA
 Table 64 - INFANT MORTALITY BY HEALTH REGIONS, MUNICIPALITY OF RESIDENCE AND SUBDIVISION OF FIRST YEAR OF LIFE
 PUERTO RICO, 2003

MUNICIPIOS MUNICIPALITIES	31-59 DIAS 31-59 Days	2 MESES 2 Months	3 MESES 3 Months	4 MESES 4 Months	5 MESES 5 Months	6 MESES 6 Months	7 MESES 7 Months	8 MESES 8 Months	9 MESES 9 Months	10 MESES 10 Months	11 MESES 11 Months	SIN ESPEC. UNSPEC.
SALINAS	3	0	0	0	0	0	0	0	0	0	0	0
ÁREA DE PONCE	1	2	0	0	1	1	2	0	0	0	0	0
ADJUNTAS	0	0	0	0	0	0	1	0	0	0	0	0
COAMO	1	0	0	0	0	0	0	0	0	0	0	0
JAYUYA	0	0	0	0	0	0	1	0	0	0	0	0
JUANA DÍAZ	0	1	0	0	0	0	0	0	0	0	0	0
PONCE	0	1	0	0	0	1	0	0	0	0	0	0
SANTA ISABEL	0	0	0	0	0	0	0	0	0	0	0	0
VILLALBA	0	0	0	0	1	0	0	0	0	0	0	0
ÁREA DE YAUCO	0	1	0	1	0	0	0	0	0	0	0	0
GUÁNICA	0	0	0	0	0	0	0	0	0	0	0	0
GUAYANILLA	0	0	0	0	0	0	0	0	0	0	0	0
PEÑUELAS	0	0	0	0	0	0	0	0	0	0	0	0
YAUCO	0	1	0	1	0	0	0	0	0	0	0	0
REGIÓN METROPOLITANA	9	8	4	2	2	2	2	1	0	2	0	1
ÁREA DE CAROLINA	4	2	2	0	0	1	1	1	0	0	0	0
CANÓVANAS	1	0	0	0	0	0	0	0	0	0	0	0
CAROLINA	1	1	2	0	0	1	1	1	0	0	0	0
LOÍZA	0	0	0	0	0	0	0	0	0	0	0	0
TRUJILLO ALTO	2	1	0	0	0	0	0	0	0	0	0	0
ÁREA DE SAN JUAN	5	6	2	2	2	1	1	0	0	2	0	1
GUAYNABO	0	2	1	0	0	0	0	0	0	0	0	0
SAN JUAN	5	4	1	2	2	1	1	0	0	2	0	1
SUB REGIÓN FAJARDO	0	0	1	0	0	0	0	0	0	0	0	0
CEIBA	0	0	0	0	0	0	0	0	0	0	0	0
CULEBRA	0	0	0	0	0	0	0	0	0	0	0	0
FAJARDO	0	0	0	0	0	0	0	0	0	0	0	0
LUQUILLO	0	0	0	0	0	0	0	0	0	0	0	0
RÍO GRANDE	0	0	1	0	0	0	0	0	0	0	0	0
VIEQUES	0	0	0	0	0	0	0	0	0	0	0	0
P R NO ESPECIFICADO	0	0	0	0	0	0	0	0	0	0	0	0
NO RESIDENTE	0	0	1	0	0	0	0	0	0	0	0	0
DESCONOCIDOS	0	0	0	0	0	0	0	0	0	0	0	0

FUENTE: DEPARTAMENTO DE SALUD, SECRETARÍA AUXILIAR DE PLANIFICACION Y DESARROLLO, DIVISION DE ANÁLISIS ESTADÍSTICO, SAN JUAN, PUERTO RICO

SOURCE: DEPARTMENT OF HEALTH, AUXILIARY SECRETARIAT FOR PLANNING AND DEVELOPMENT, DIVISION OF STATISTICAL ANALYSIS, SAN JUAN, PUERTO RICO

Tabla 65 - TASAS DE MORTALIDAD INFANTIL POR REGIONES DE SALUD, MUNICIPIO DE RESIDENCIA Y PRIMERAS SEIS CAUSAS ESPECÍFICAS
 Table 65 - INFANT MORTALITY RATES BY HEALTH REGIONS, MUNICIPALITY OF RESIDENCE AND FIRST SIX SPECIFIC CAUSES
 PUERTO RICO, 2003

MUNICIPIOS MUNICIPALITIES	TOTAL		Trastornos Gestación Corta Disorders Short Gestation		Malformaciones Conge. Congenital Malformations		Otros Trastornos Resp. Other Respiratory Dis.		Sepsis Bacteriana Bacterial Sepsis		Factores Maternos Maternal Factors		Otros Trastornos Perin. Other Perinatal Cond.	
	Núm. Num.	Tasa Rate	Núm. Num.	Tasa Rate	Núm. Num.	Tasa Rate	Núm. Num.	Tasa Rate	Núm. Num.	Tasa Rate	Núm. Num.	Tasa Rate	Núm. Num.	Tasa Rate
TOTAL	498	9.8	194	3.8	70	1.4	29	0.6	26	0.5	22	0.4	22	0.4
REGIÓN ARECIBO	51	8.1	21	3.3	6	1.0	1	0.2	2	0.3	2	0.3	3	0.5
ÁREA DE ARECIBO	25	7.4	12	3.6	0	0.0	1	0.3	0	0.0	1	0.3	0	0.0
ARECIBO	10	8.5	6	5.1	0	0.0	0	0.0	0	0.0	0	0.0	0	0.0
CAMUY	3	7.0	0	0.0	0	0.0	0	0.0	0	0.0	0	0.0	0	0.0
HATILLO	4	8.3	1	2.1	0	0.0	0	0.0	0	0.0	1	2.1	0	0.0
LARES	4	8.7	1	2.2	0	0.0	1	2.2	0	0.0	0	0.0	0	0.0
QUEBRADILLAS	3	7.4	3	7.4	0	0.0	0	0.0	0	0.0	0	0.0	0	0.0
UTUADO	1	2.4	1	2.4	0	0.0	0	0.0	0	0.0	0	0.0	0	0.0
ÁREA DE MANATÍ	26	8.9	9	3.1	6	2.1	0	0.0	2	0.7	1	0.3	3	1.0
BARCELONETA	1	3.1	0	0.0	0	0.0	0	0.0	0	0.0	0	0.0	0	0.0
CIALES	2	6.7	0	0.0	1	3.4	0	0.0	0	0.0	0	0.0	0	0.0
FLORIDA	1	5.1	0	0.0	0	0.0	0	0.0	1	5.1	0	0.0	0	0.0
MANATÍ	11	16.4	4	6.0	2	3.0	0	0.0	0	0.0	0	0.0	2	3.0
MOROVIS	5	10.7	2	4.3	2	4.3	0	0.0	0	0.0	1	2.1	0	0.0
VEGA BAJA	6	6.2	3	3.1	1	1.0	0	0.0	1	1.0	0	0.0	1	1.0
REGIÓN BAYAMÓN	92	10.7	35	4.1	7	0.8	8	0.9	3	0.4	2	0.2	5	0.6
ÁREA BARRANQUITAS	24	12.2	12	6.1	1	0.5	3	1.5	2	1.0	1	0.5	0	0.0
BARRANQUITAS	7	15.9	4	9.1	0	0.0	1	2.3	0	0.0	1	2.3	0	0.0
COMERÍO	3	10.8	2	7.2	0	0.0	0	0.0	1	3.6	0	0.0	0	0.0
COROZAL	7	13.7	2	3.9	0	0.0	1	2.0	1	2.0	0	0.0	0	0.0
NARANJITO	2	4.7	1	2.4	0	0.0	1	2.4	0	0.0	0	0.0	0	0.0
OROCOVIS	5	15.5	3	9.3	1	3.1	0	0.0	0	0.0	0	0.0	0	0.0
ÁREA DE BAYAMÓN	46	10.6	19	4.4	2	0.5	4	0.9	0	0.0	1	0.2	3	0.7
BAYAMÓN	23	7.8	9	3.1	0	0.0	1	0.3	0	0.0	1	0.3	2	0.7
TOA ALTA	15	17.2	7	8.0	0	0.0	1	1.1	0	0.0	0	0.0	1	1.1
VEGA ALTA	8	14.8	3	5.5	2	3.7	2	3.7	0	0.0	0	0.0	0	0.0
ÁREA DE CATAÑO	22	9.8	4	1.8	4	1.8	1	0.4	1	0.4	0	0.0	2	0.9
CATAÑO	5	11.9	2	4.8	0	0.0	0	0.0	0	0.0	0	0.0	1	2.4
DORADO	5	8.7	1	1.7	2	3.5	0	0.0	0	0.0	0	0.0	0	0.0
TOA BAJA	12	9.6	1	0.8	2	1.6	1	0.8	1	0.8	0	0.0	1	0.8
REGIÓN DE CAGUAS	78	9.6	22	2.7	12	1.5	7	0.9	5	0.6	7	0.9	3	0.4
ÁREA DE CAGUAS	36	9.0	12	3.0	5	1.2	4	1.0	4	1.0	3	0.7	1	0.2
AGUAS BUENAS	0	0.0	0	0.0	0	0.0	0	0.0	0	0.0	0	0.0	0	0.0
CAGUAS	17	8.6	5	2.5	3	1.5	1	0.5	1	0.5	1	0.5	1	0.5
GURABO	12	21.9	4	7.3	2	3.6	1	1.8	3	5.5	0	0.0	0	0.0

Estadísticas Vitales

Tabla 65 - TASAS DE MORTALIDAD INFANTIL POR REGIONES DE SALUD, MUNICIPIO DE RESIDENCIA Y PRIMERAS SEIS CAUSAS ESPECÍFICAS
Table 65 - INFANT MORTALITY RATES BY HEALTH REGIONS, MUNICIPALITY OF RESIDENCE AND FIRST SIX SPECIFIC CAUSES
PUERTO RICO, 2003

MUNICIPIOS MUNICIPALITIES	TOTAL		Trastornos Gestación Corta Disorders Short Gestation		Malformaciones Conge. Congenital Malformations		Otros Trastornos Resp. Other Respiratory Dis.		Sepsis Bacteriana Bacterial Sepsis		Factores Maternos Maternal Factors		Otros Trastornos Perin. Other Perinatal Cond.	
	Núm. Num.	Tasa Rate	Núm. Num.	Tasa Rate	Núm. Num.	Tasa Rate	Núm. Num.	Tasa Rate	Núm. Num.	Tasa Rate	Núm. Num.	Tasa Rate	Núm. Num.	Tasa Rate
JUNCOS	4	7.2	1	1.8	0	0.0	1	1.8	0	0.0	2	3.6	0	0.0
SAN LORENZO	3	5.8	2	3.9	0	0.0	1	1.9	0	0.0	0	0.0	0	0.0
ÁREA DE CAYEY	11	6.8	5	3.1	2	1.2	0	0.0	1	0.6	1	0.6	0	0.0
AIBONITO	3	7.2	1	2.4	1	2.4	0	0.0	1	2.4	0	0.0	0	0.0
CAYEY	4	6.4	0	0.0	1	1.6	0	0.0	0	0.0	1	1.6	0	0.0
CIDRA	4	6.9	4	6.9	0	0.0	0	0.0	0	0.0	0	0.0	0	0.0
ÁREA DE HUMACAO	31	12.6	5	2.0	5	2.0	3	1.2	0	0.0	3	1.2	2	0.8
HUMACAO	14	17.0	2	2.4	2	2.4	2	2.4	0	0.0	2	2.4	1	1.2
LAS PIEDRAS	4	7.1	0	0.0	1	1.8	1	1.8	0	0.0	0	0.0	0	0.0
MAUNABO	4	25.2	1	6.3	2	12.6	0	0.0	0	0.0	0	0.0	0	0.0
NAGUABO	3	8.2	1	2.7	0	0.0	0	0.0	0	0.0	1	2.7	0	0.0
YABUCOA	6	10.8	1	1.8	0	0.0	0	0.0	0	0.0	0	0.0	1	1.8
REGIÓN MAYAGÜEZ	34	9.7	17	4.8	2	0.6	0	0.0	3	0.9	2	0.6	1	0.3
ÁREA DE MAYAGÜEZ	19	7.7	8	3.2	2	0.8	0	0.0	3	1.2	1	0.4	1	0.4
AÑASCO	1	2.9	0	0.0	0	0.0	0	0.0	1	2.9	0	0.0	0	0.0
CABO ROJO	5	9.1	3	5.5	1	1.8	0	0.0	1	1.8	0	0.0	0	0.0
HORMIGUEROS	1	5.6	0	0.0	0	0.0	0	0.0	0	0.0	0	0.0	0	0.0
LAS MARÍAS	1	8.8	0	0.0	0	0.0	0	0.0	0	0.0	0	0.0	1	8.8
MARICAO	1	13.5	1	13.5	0	0.0	0	0.0	0	0.0	0	0.0	0	0.0
MAYAGÜEZ	9	8.9	4	4.0	1	1.0	0	0.0	1	1.0	1	1.0	0	0.0
RINCÓN	1	5.2	0	0.0	0	0.0	0	0.0	0	0.0	0	0.0	0	0.0
ÁREA DE SAN GERMÁN	15	14.3	9	8.6	0	0.0	0	0.0	0	0.0	1	1.0	0	0.0
LAJAS	7	24.7	4	14.1	0	0.0	0	0.0	0	0.0	1	3.5	0	0.0
SABANA GRANDE	6	18.0	4	12.0	0	0.0	0	0.0	0	0.0	0	0.0	0	0.0
SAN GERMÁN	2	4.6	1	2.3	0	0.0	0	0.0	0	0.0	0	0.0	0	0.0
SUB REGIÓN AGUADILLA	20	6.7	8	2.7	5	1.7	1	0.3	1	0.3	0	0.0	1	0.3
AGUADA	6	12.7	4	8.4	1	2.1	0	0.0	0	0.0	0	0.0	0	0.0
AGUADILLA	5	6.1	3	3.7	1	1.2	1	1.2	0	0.0	0	0.0	0	0.0
ISABELA	4	6.9	0	0.0	1	1.7	0	0.0	0	0.0	0	0.0	1	1.7
MOCA	3	5.4	0	0.0	1	1.8	0	0.0	1	1.8	0	0.0	0	0.0
SAN SEBASTIÁN	2	3.5	1	1.7	1	1.7	0	0.0	0	0.0	0	0.0	0	0.0
REGIÓN PONCE	86	10.5	36	4.4	15	1.8	8	1.0	5	0.6	2	0.2	2	0.2
ÁREA DE GUAYAMA	23	13.7	7	4.2	4	2.4	4	2.4	1	0.6	2	1.2	0	0.0
ARROYO	5	17.1	1	3.4	1	3.4	0	0.0	0	0.0	1	3.4	0	0.0
GUAYAMA	9	13.3	3	4.4	2	2.9	3	4.4	0	0.0	0	0.0	0	0.0
PATILLAS	0	0.0	0	0.0	0	0.0	0	0.0	0	0.0	0	0.0	0	0.0

Estadísticas Vitales

Tabla 65 - TASAS DE MORTALIDAD INFANTIL POR REGIONES DE SALUD, MUNICIPIO DE RESIDENCIA Y PRIMERAS SEIS CAUSAS ESPECÍFICAS
Table 65 - INFANT MORTALITY RATES BY HEALTH REGIONS, MUNICIPALITY OF RESIDENCE AND FIRST SIX SPECIFIC CAUSES
PUERTO RICO, 2003

MUNICIPIOS MUNICIPALITIES	TOTAL		Trastornos Gestación Corta Disorders Short Gestation		Malformaciones Conge. Congenital Malformations		Otros Trastornos Resp. Other Respiratory Dis.		Sepsis Bacteriana Bacterial Sepsis		Factores Maternos Maternal Factors		Otros Trastornos Perin. Other Perinatal Cond.	
	Núm. Num.	Tasa Rate	Núm. Num.	Tasa Rate	Núm. Num.	Tasa Rate	Núm. Num.	Tasa Rate	Núm. Num.	Tasa Rate	Núm. Num.	Tasa Rate	Núm. Num.	Tasa Rate
SALINAS	9	20.7	3	6.9	1	2.3	1	2.3	1	2.3	1	2.3	0	0.0
ÁREA DE PONCE	42	8.5	16	3.2	9	1.8	3	0.6	3	0.6	0	0.0	2	0.4
ADJUNTAS	4	18.9	1	4.7	1	4.7	0	0.0	0	0.0	0	0.0	1	4.7
COAMO	4	7.9	3	5.9	0	0.0	0	0.0	0	0.0	0	0.0	0	0.0
JAYUYA	2	8.2	1	4.1	0	0.0	0	0.0	0	0.0	0	0.0	0	0.0
JUANA DÍAZ	7	9.9	2	2.8	2	2.8	1	1.4	2	2.8	0	0.0	0	0.0
PONCE	21	8.3	7	2.8	4	1.6	2	0.8	1	0.4	0	0.0	1	0.4
SANTA ISABEL	3	7.5	2	5.0	1	2.5	0	0.0	0	0.0	0	0.0	0	0.0
VILLALBA	1	2.8	0	0.0	1	2.8	0	0.0	0	0.0	0	0.0	0	0.0
ÁREA DE YAUCO	21	13.2	13	8.2	2	1.3	1	0.6	1	0.6	0	0.0	0	0.0
GUÁNICA	4	13.4	3	10.0	1	3.3	0	0.0	0	0.0	0	0.0	0	0.0
GUAYANILLA	1	3.1	1	3.1	0	0.0	0	0.0	0	0.0	0	0.0	0	0.0
PEÑUELAS	4	10.4	4	10.4	0	0.0	0	0.0	0	0.0	0	0.0	0	0.0
YAUCO	12	20.7	5	8.6	1	1.7	1	1.7	1	1.7	0	0.0	0	0.0
REGIÓN METROPOLITANA	112	10.1	41	3.7	20	1.8	3	0.3	5	0.5	6	0.5	6	0.5
ÁREA DE CAROLINA	36	8.3	15	3.5	6	1.4	0	0.0	1	0.2	1	0.2	2	0.5
CANÓVANAS	9	12.9	6	8.6	3	4.3	0	0.0	0	0.0	0	0.0	0	0.0
CAROLINA	16	6.9	6	2.6	2	0.9	0	0.0	0	0.0	0	0.0	1	0.4
LOÍZA	1	2.7	0	0.0	0	0.0	0	0.0	0	0.0	1	2.7	0	0.0
TRUJILLO ALTO	10	10.3	3	3.1	1	1.0	0	0.0	1	1.0	0	0.0	1	1.0
ÁREA DE SAN JUAN	76	11.3	26	3.9	14	2.1	3	0.4	4	0.6	5	0.7	4	0.6
GUAYNABO	14	11.5	5	4.1	1	0.8	0	0.0	2	1.6	2	1.6	0	0.0
SAN JUAN	62	11.3	21	3.8	13	2.4	3	0.5	2	0.4	3	0.5	4	0.7
SUB REGIÓN FAJARDO	18	9.2	9	4.6	2	1.0	1	0.5	2	1.0	1	0.5	1	0.5
CEIBA	1	4.2	0	0.0	0	0.0	0	0.0	1	4.2	0	0.0	0	0.0
CULEBRA	0	0.0	0	0.0	0	0.0	0	0.0	0	0.0	0	0.0	0	0.0
FAJARDO	4	7.6	4	7.6	0	0.0	0	0.0	0	0.0	0	0.0	0	0.0
LUQUILLO	1	3.4	0	0.0	0	0.0	1	3.4	0	0.0	0	0.0	0	0.0
RÍO GRANDE	11	14.6	5	6.6	2	2.7	0	0.0	1	1.3	1	1.3	1	1.3
VIEQUES	1	8.1	0	0.0	0	0.0	0	0.0	0	0.0	0	0.0	0	0.0
P R NO ESPECIFICADO	0	0.0	0	0.0	0	0.0	0	0.0	0	0.0	0	0.0	0	0.0
NO RESIDENTE	6	58.3	4	38.8	1	9.7	0	0.0	0	0.0	0	0.0	0	0.0
DESCONOCIDOS	1	166.7	1	166.7	0	0.0	0	0.0	0	0.0	0	0.0	0	0.0

FUENTE: DEPARTAMENTO DE SALUD, SECRETARÍA AUXILIAR DE PLANIFICACIÓN Y DESARROLLO, DIVISIÓN DE ANÁLISIS ESTADÍSTICO, SAN JUAN, PUERTO RICO

SOURCE: DEPARTMENT OF HEALTH, AUXILIARY SECRETARIAT FOR PLANNING AND DEVELOPMENT, DIVISION OF STATISTICAL ANALYSIS, SAN JUAN, PUERTO RICO

Tabla 66 - MORTALIDAD INFANTIL POR CAUSAS Y PESO AL NACER
 Table 66 - INFANT MORTALITY BY CAUSES AND BIRTH WEIGHT
 PUERTO RICO, 2003

CAUSAS - CAUSES	PESO AL NACER - BIRTH WEIGHT							
	TOTAL	<1 LB	1 LB 2 LBS-3 OZ	2 LBS-4 OZ 3 LBS-4 OZ	3 LBS-5 OZ 4 LBS-6 OZ	4 LBS-7 OZ 5 LBS-8 OZ	5 LBS-9 OZ 6 LBS-9 OZ	6 LBS-10 OZ 7 LBS-11 OZ
TODAS LAS CAUSAS ALL CAUSES	498	11	191	64	51	59	53	45
TRASTORNOS RELACIONADOS CON GESTACIÓN CORTA Y MALNUTRICIÓN DISORDER RELATED TO SHORT GESTATION AND FETAL MALNUTRITION	194	10	128	29	14	6	2	1
MALFORMACIONES CONGÉNITAS, DEFORMIDADES Y ANOMALÍAS CROMOSÓMICAS CONGENITAL MALFORMATIONS, DEFORMATIONS AND CHROMOSOMAL ABNORMALITIES	70	0	8	5	11	14	9	16
OTROS TRASTORNOS RESPIRATORIOS ORIGINADOS EN EL PERÍODO PERINATAL OTHER RESPIRATORY CONDITIONS ORIGINATED IN THE PERINATAL PERIOD	29	0	7	2	2	4	10	3
SEPSIS BACTERIANA DEL RECIÉN NACIDO BACTERIAL SEPSIS OF NEWBORN	26	0	5	1	2	7	5	4
RECIÉN NACIDO AFECTADO POR FACTORES MATERNO Y POR COMPLICACIONES DEL EMBARAZO, PARTO Y NACIMIENTO NEWBORN AFFECTED BY MATERNAL FACTORS AND BY COMPLICATIONS OF PREGNANCY, LABOR AND DELIVERY	22	1	3	2	5	4	4	2
OTRAS CONDICIONES PERINATALES OTHER PERINATAL CONDITIONS	22	0	6	2	2	4	4	1
OTROS PROBLEMAS RESPIRATORIOS Y SIN ESPECIFICAR OTHER AND UNSPECIFIED DISEASES OF RESPIRATORY SYSTEM	15	0	4	3	1	2	3	0
INFLUENZA Y NEUMONÍA INFLUENZA AND PNEUMONIA	12	0	4	4	1	1	1	1
ENFERMEDADES DEL SISTEMA CIRCULATORIO DISEASE OF THE CIRCULATORY SYSTEM	11	0	2	2	0	2	4	1
DIFICULTAD RESPIRATORIA DEL RECIÉN NACIDO RESPIRATORY DISTRESS OF NEWBORN	10	0	5	2	0	1	0	2
ENFERMEDADES DEL SISTEMA DIGESTIVO DISEASE OF THE DIGESTIVE SYSTEM	10	0	0	2	1	3	2	2
ENFERMEDADES ENDOCRINAS, NUTRICIONALES Y METABÓLICAS ENDOCRINE, NUTRITIONAL AND METABOLIC DISEASES	10	0	0	0	1	2	3	2
OTRAS CAUSAS OTHER CAUSES	67	0	19	10	11	9	6	10

Tabla 66 - MORTALIDAD INFANTIL POR CAUSAS Y PESO AL NACER
 Table 66 - INFANT MORTALITY BY CAUSE AND BIRTH WEIGHT
 PUERTO RICO, 2003

CAUSAS CAUSES	PESO AL NACER - BIRTH WEIGHT				
	7 LBS-12 OZ 8 LBS-13 OZ	8 LBS-14 OZ 9 LBS-14 OZ	9 LBS-15 OZ 11 LBS	11 LBS-1 OZ Y MÁS	NO ESPECIFICADO
TODAS LAS CAUSAS ALL CAUSES	15	2	0	1	6
TRASTORNOS RELACIONADOS CON GESTACIÓN CORTA Y MALNUTRICIÓN DISORDER RELATED TO SHORT GESTATION AND FETAL MALNUTRITION	1	0	0	0	3
MALFORMACIONES CONGÉNITAS, DEFORMIDADES Y ANOMALÍAS CROMOSÓMICAS CONGENITAL MALFORMATIONS, DEFORMATIONS AND CHROMOSOMAL ABNORMALITIES	5	0	0	0	2
OTROS TRASTORNOS RESPIRATORIOS ORIGINADOS EN EL PERÍODO PERINATAL OTHER RESPIRATORY CONDITIONS ORIGINATED IN THE PERINATAL PERIOD	1	0	0	0	0
SEPSIS BACTERIANA DEL RECIÉN NACIDO BACTERIAL SEPSIS OF NEWBORN	1	1	0	0	0
RECIÉN NACIDO AFECTADO POR FACTORES MATERNO Y POR COMPLICACIONES DEL EMBARAZO, PARTO Y NACIMIENTO NEWBORN AFFECTED BY MATERNAL FACTORS AND BY COMPLICATIONS OF PREGNANCY, LABOR AND DELIVERY	0	0	0	1	0
OTRAS CONDICIONES PERINATALES OTHER PERINATAL CONDITIONS	2	1	0	0	0
OTROS PROBLEMAS RESPIRATORIOS Y SIN ESPECIFICAR OTHER AND UNSPECIFIED DISEASES OF RESPIRATORY SYSTEM	1	0	0	0	1
INFLUENZA Y NEUMONÍA INFLUENZA AND PNEUMONIA	0	0	0	0	0
ENFERMEDADES DEL SISTEMA CIRCULATORIO DISEASE OF THE CIRCULATORY SYSTEM	0	0	0	0	0
DIFICULTAD RESPIRATORIA DEL RECIÉN NACIDO RESPIRATORY DISTRESS OF NEWBORN	0	0	0	0	0
ENFERMEDADES DEL SISTEMA DIGESTIVO DISEASE OF THE DIGESTIVE SYSTEM	0	0	0	0	0
ENFERMEDADES ENDOCRINAS, NUTRICIONALES Y METABÓLICAS ENDOCRINE, NUTRITIONAL AND METABOLIC DISEASES	2	0	0	0	0
OTRAS CAUSAS OTHER CAUSES	2	0	0	0	0

FUENTE: DEPARTAMENTO DE SALUD, SECRETARÍA AUXILIAR DE PLANIFICACIÓN Y DESARROLLO, DIVISIÓN DE ANÁLISIS ESTADÍSTICO, SAN JUAN, PUERTO RICO
 SOURCE: DEPARTMENT OF HEALTH, AUXILIARY SECRETARIAT FOR PLANNING AND DEVELOPMENT, DIVISION OF STATISTICAL ANALYSIS, SAN JUAN, PUERTO RICO

Tabla 67 - MORTALIDAD INFANTIL POR SEXO, PESO AL NACER Y EDAD DE LA MADRE
 Table 67 - INFANT MORTALITY BY SEX, BIRTH WEIGHT AND MOTHER'S AGE
 PUERTO RICO, 2003

EDAD DE LA MADRE MOTHER'S AGE	PESO AL NACER - BIRTH WEIGHT											
	TOTAL			MENOS DE 1 LB			1 LB - 2LBS 3 OZ			2 LBS 4 OZ - 3 LBS 4 OZ		
	TOTAL	NIÑOS BOYS	NIÑAS GIRLS	TOTAL	NIÑOS BOYS	NIÑAS GIRLS	TOTAL	NIÑOS BOYS	NIÑAS GIRLS	TOTAL	NIÑOS BOYS	NIÑAS GIRLS
TOTAL	498	288	210	11	1	10	191	108	83	64	42	22
MENOS DE 12 AÑOS	0	0	0	0	0	0	0	0	0	0	0	0
12	0	0	0	0	0	0	0	0	0	0	0	0
13	0	0	0	0	0	0	0	0	0	0	0	0
14	4	4	0	0	0	0	0	0	0	2	2	0
15	5	4	1	0	0	0	3	3	0	0	0	0
16	15	7	8	0	0	0	6	3	3	4	2	2
17	17	12	5	0	0	0	6	3	3	3	3	0
18	31	20	11	0	0	0	9	5	4	3	1	2
19	24	16	8	0	0	0	8	5	3	1	1	0
20 - 24	160	88	72	4	0	4	55	32	23	23	16	7
25 - 29	124	75	49	4	1	3	52	32	20	14	9	5
30 - 34	65	29	36	0	0	0	34	15	19	4	2	2
35 - 39	28	15	13	1	0	1	10	3	7	7	4	3
40 - 44	12	8	4	2	0	2	4	3	1	2	2	0
45 - 49	0	0	0	0	0	0	0	0	0	0	0	0
50 - 54	0	0	0	0	0	0	0	0	0	0	0	0
55 +	0	0	0	0	0	0	0	0	0	0	0	0
NO ESPECIFICADA	13	10	3	0	0	0	4	4	0	1	0	1

Tabla 67 - MORTALIDAD INFANTIL POR SEXO, PESO AL NACER Y EDAD DE LA MADRE
 Table 67 - INFANT MORTALITY BY SEX, BIRTH WEIGHT AND MOTHER'S AGE
 PUERTO RICO, 2003

EDAD DE LA MADRE MOTHER'S AGE	PESO AL NACER - BIRTH WEIGHT											
	3 LBS 5 OZ - 4 LBS 6 OZ			4 LBS 7 OZ - 5 LBS 8 OZ			5 LBS 9 OZ - 6 LBS 9 OZ			6 LBS 10 OZ - 7 LBS 11 OZ		
	TOTAL	NIÑOS BOYS	NIÑAS GIRLS	TOTAL	NIÑOS BOYS	NIÑAS GIRLS	TOTAL	NIÑOS BOYS	NIÑAS GIRLS	TOTAL	NIÑOS BOYS	NIÑAS GIRLS
TOTAL	51	28	23	59	36	23	53	26	27	45	28	17
MENOS DE 12 AÑOS	0	0	0	0	0	0	0	0	0	0	0	0
12	0	0	0	0	0	0	0	0	0	0	0	0
13	0	0	0	0	0	0	0	0	0	0	0	0
14	1	1	0	0	0	0	0	0	0	0	0	0
15	1	0	1	0	0	0	0	0	0	1	1	0
16	2	1	1	1	0	1	1	1	0	1	0	1
17	2	2	0	2	2	0	2	1	1	2	1	1
18	4	2	2	7	7	0	2	1	1	3	1	2
19	3	1	2	3	2	1	4	3	1	4	3	1
20 - 24	13	8	5	29	14	15	15	7	8	15	9	6
25 - 29	13	5	8	7	4	3	18	12	6	11	7	4
30 - 34	6	3	3	5	3	2	9	0	9	6	5	1
35 - 39	4	3	1	4	3	1	0	0	0	1	1	0
40 - 44	1	1	0	1	1	0	1	1	0	1	0	1
45 - 49	0	0	0	0	0	0	0	0	0	0	0	0
50 - 54	0	0	0	0	0	0	0	0	0	0	0	0
55 +	0	0	0	0	0	0	0	0	0	0	0	0
NO ESPECIFICADA	1	1	0	0	0	0	1	0	1	0	0	0

Tabla 67 - MORTALIDAD INFANTIL POR SEXO, PESO AL NACER Y EDAD DE LA MADRE
 Table 67 - INFANT MORTALITY BY SEX, BIRTH WEIGHT AND MOTHER'S AGE
 PUERTO RICO, 2003

EDAD DE LA MADRE MOTHER'S AGE	PESO AL NACER - BIRTH WEIGHT														
	7 LBS 12 OZ - 8 LBS 13 OZ			8 LBS 14 OZ - 9 LBS 14 OZ			9 LBS 15 OZ - 11 LBS			11 LBS 1 OZ Y MÁS			NO ESPECIFICADO-UNSPECIFIED		
	TOTAL	NIÑOS BOYS	NIÑAS GIRLS	TOTAL	NIÑOS BOYS	NIÑAS GIRLS	TOTAL	NIÑOS BOYS	NIÑAS GIRLS	TOTAL	NIÑOS BOYS	NIÑAS GIRLS	TOTAL	NIÑOS BOYS	NIÑAS GIRLS
TOTAL	15	12	3	2	2	0	0	0	0	1	0	1	6	5	1
MENOS DE 12 AÑOS	0	0	0	0	0	0	0	0	0	0	0	0	0	0	0
12	0	0	0	0	0	0	0	0	0	0	0	0	0	0	0
13	0	0	0	0	0	0	0	0	0	0	0	0	0	0	0
14	1	1	0	0	0	0	0	0	0	0	0	0	0	0	0
15	0	0	0	0	0	0	0	0	0	0	0	0	0	0	0
16	0	0	0	0	0	0	0	0	0	0	0	0	0	0	0
17	0	0	0	0	0	0	0	0	0	0	0	0	0	0	0
18	3	3	0	0	0	0	0	0	0	0	0	0	0	0	0
19	0	0	0	1	1	0	0	0	0	0	0	0	0	0	0
20 - 24	5	2	3	0	0	0	0	0	0	1	0	1	0	0	0
25 - 29	4	4	0	1	1	0	0	0	0	0	0	0	0	0	0
30 - 34	1	1	0	0	0	0	0	0	0	0	0	0	0	0	0
35 - 39	1	1	0	0	0	0	0	0	0	0	0	0	0	0	0
40 - 44	0	0	0	0	0	0	0	0	0	0	0	0	0	0	0
45 - 49	0	0	0	0	0	0	0	0	0	0	0	0	0	0	0
50 - 54	0	0	0	0	0	0	0	0	0	0	0	0	0	0	0
55 +	0	0	0	0	0	0	0	0	0	0	0	0	0	0	0
NO ESPECIFICADA	0	0	0	0	0	0	0	0	0	0	0	0	6	5	1

FUENTE: DEPARTAMENTO DE SALUD, SECRETARÍA AUXILIAR DE PLANIFICACIÓN Y DESARROLLO, DIVISIÓN DE ANÁLISIS ESTADÍSTICO, SAN JUAN, PUERTO RICO
 SOURCE: DEPARTMENT OF HEALTH, AUXILIARY SECRETARIAT FOR PLANNING AND DEVELOPMENT, DIVISION OF STATISTICAL ANALYSIS, SAN JUAN, PUERTO RICO

Tabla 68 - MORTALIDAD INFANTIL POR PERÍODO DE GESTACIÓN Y PESO AL NACER
 Table 68 - INFANT MORTALITY BY GESTATION AND BIRTH WEIGHT
 PUERTO RICO, 2003

PESO AL NACER BIRTH WEIGHT	TOTAL	PERIODO DE GESTACIÓN - GESTATIONAL PERIOD								
		<20 Semanas/Weeks	20-27 Semanas/Weeks	28 Semanas/Weeks	29-31 Semanas/Weeks	32-35 Semanas/Weeks	36 Semanas/Weeks	37-39 Semanas/Weeks	40 o Más Semanas/Weeks	NO ESPEC. UNSPEC.
TOTAL	498	1	182	23	48	83	33	100	22	6
MENOS DE 1 LIBRA LESS THAN 1 POUND	11	0	11	0	0	0	0	0	0	0
1 LB. - 2LBS. 3 OZ.	191	1	156	10	12	7	2	1	2	0
2 LBS. 4 OZ. - 3 LBS. 4 OZ.	64	0	12	11	28	10	2	1	0	0
3 LBS. 5 OZ. - 4 LBS 6. OZ.	51	0	1	2	8	25	6	9	0	0
4 LBS. 7 OZ. - 5 LBS. 8 OZ.	59	0	2	0	0	25	10	20	2	0
5 LBS. 9 OZ. - 6 LBS. 9 OZ.	53	0	0	0	0	12	8	26	7	0
6 LBS. 10 OZ. - 7 LBS. 11 OZ.	45	0	0	0	0	4	5	30	6	0
7 LBS. 12 OZ. - 8 LBS. 13 OZ.	15	0	0	0	0	0	0	11	4	0
8 LBS. 14 OZ. - 9 LBS. 14 OZ.	2	0	0	0	0	0	0	1	1	0
9 LBS. 15 OZ. - 11 LBS.	0	0	0	0	0	0	0	0	0	0
11 LBS. 1 OZ. Y MÁS	1	0	0	0	0	0	0	1	0	0
NO ESPEC. - UNSPEC.	6	0	0	0	0	0	0	0	0	6

FUENTE: DEPARTAMENTO DE SALUD, SECRETARÍA AUXILIAR DE PLANIFICACIÓN Y DESARROLLO, DIVISIÓN DE ANÁLISIS ESTADÍSTICO, SAN JUAN, PUERTO RICO

SOURCE: DEPARTMENT OF HEALTH, AUXILIARY SECRETARIAT FOR PLANNING AND DEVELOPMENT, DIVISION OF STATISTICAL ANALYSIS, SAN JUAN, PUERTO RICO

**Mortalidad
Fetal y Materna**



Tabla 69 - MUERTES FETALES POR MES Y SEXO
 Table 69 - FETAL DEATHS BY MONTH AND SEX
 PUERTO RICO, 2003

MES MONTH	2003			2002			2001		
	TOTAL	NIÑOS BOYS	NIÑAS GIRLS	TOTAL	NIÑOS BOYS	NIÑAS GIRLS	TOTAL	NIÑOS BOYS	NIÑAS GIRLS
TOTAL	* 548	292	254	* 566	316	249	* 584	318	263
ENERO JANUARY	44	22	22	36	16	20	* 50	24	23
FEBRERO FEBRUARY	37	22	15	38	29	9	46	31	15
MARZO MARCH	38	22	16	49	23	26	44	20	24
ABRIL APRIL	49	30	19	62	35	27	46	23	23
MAYO MAY	42	24	18	46	26	20	53	24	29
JUNIO JUNE	* 51	25	25	49	26	23	45	23	22
JULIO JULY	60	35	25	39	23	16	57	29	28
AGOSTO AUGUST	55	32	23	50	24	26	51	29	22
SEPTIEMBRE SEPTEMBER	* 47	23	23	63	37	26	49	30	19
OCTUBRE OCTOBER	47	24	23	48	28	20	43	25	18
NOVIEMBRE NOVEMBER	41	20	21	41	24	17	53	31	22
DICIEMBRE DECEMBER	37	13	24	* 45	25	19	47	29	18

*TOTAL INCLUYE SEXO NO ESPECIFICADO

TOTAL INCLUDES UNSPECIFIED SEX

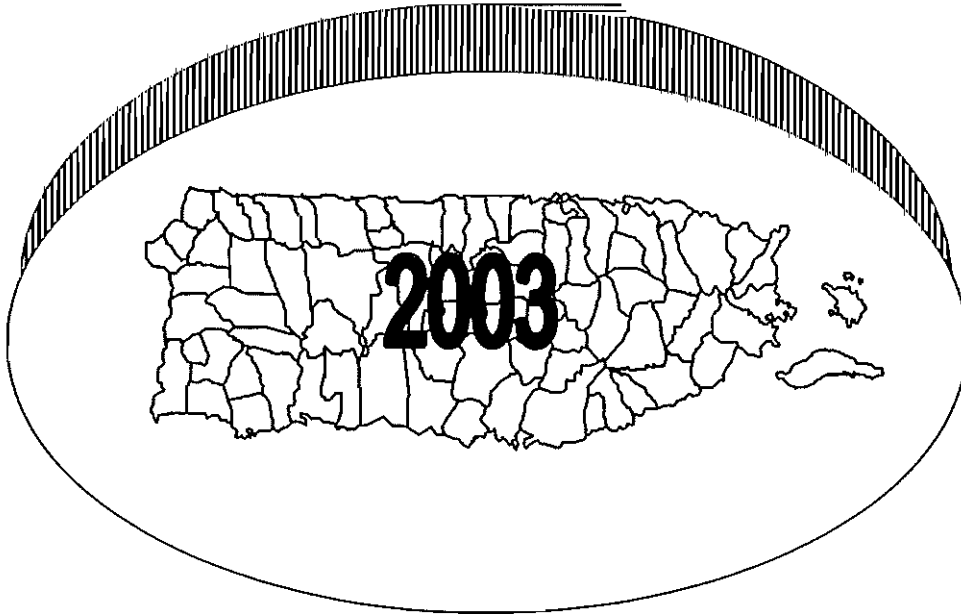
FUENTE: DEPARTAMENTO DE SALUD, SECRETARÍA AUXILIAR DE PLANIFICACIÓN Y DESARROLLO, DIVISIÓN DE ANÁLISIS ESTADÍSTICO, SAN JUAN, PUERTO RICO

SOURCE: DEPARTMENT OF HEALTH, AUXILIARY SECRETARIAT FOR PLANNING AND DEVELOPMENT, DIVISION OF STATISTICAL ANALYSIS, SAN JUAN, PUERTO RICO

Tabla 70 - MUERTES FETALES POR EDAD DE LA MADRE Y MULTIPLICIDAD DEL PARTO
Table 70 - FETAL DEATHS BY AGE OF MOTHER AND MULTIPLICITY OF BIRTHS
 PUERTO RICO, 2003

EDAD DE LA MADRE MOTHER'S AGE	TOTAL	MULTIPLICIDAD DEL PARTO - MULTIPLICITY OF BIRTHS				
		SENCILLO SINGLE	DOBLE TWIN	TRIPLE TRIPLE	CUADRUPLE O MÁS QUADRUPLE OR MORE	NO ESPC. UNSPEC.
TOTALES	548	513	35	0	0	0
MENOR DE 12 AÑOS UNDER 12 YEARS	0	0	0	0	0	0
12	0	0	0	0	0	0
13	0	0	0	0	0	0
14	3	3	0	0	0	0
15	12	12	0	0	0	0
16	18	17	1	0	0	0
17	15	15	0	0	0	0
18	32	30	2	0	0	0
19	31	31	0	0	0	0
20 - 24	166	156	10	0	0	0
25 - 29	110	105	5	0	0	0
30 - 34	90	79	11	0	0	0
35 - 39	46	40	6	0	0	0
40 - 44	15	15	0	0	0	0
45 - 49	1	1	0	0	0	0
50 - 54	0	0	0	0	0	0
55 +	0	0	0	0	0	0
EDAD NO ESPECIFICADA UNSPECIFIED AGE	9	9	0	0	0	0

FUENTE: DEPARTAMENTO DE SALUD, SECRETARÍA AUXILIAR DE PLANIFICACIÓN Y DESARROLLO, DIVISIÓN DE ANÁLISIS ESTADÍSTICO, SAN JUAN, PUERTO RICO
 SOURCE: DEPARTMENT OF HEALTH, AUXILIARY SECRETARIAT FOR PLANNING AND DEVELOPMENT, DIVISION OF STATISTICAL ANALYSIS, SAN JUAN, PUERTO RICO

Tabla 71 - MUERTES FETALES POR CAUSA Y PESO DEL FETO
 Table 71 - FETAL DEATHS BY CAUSE AND WEIGHT OF FETUS
 PUERTO RICO, 2003

CAUSAS CAUSES	TOTAL	< 1 LB	1 LB 2 LBS-3 OZ	2 LBS-4 OZ 3 LBS-4 OZ	3 LBS-5 OZ 4 LBS-6 OZ	4 LBS-7 OZ 5 LBS-8 OZ	5 LBS-9 OZ 6 LBS-9 OZ
TODAS LAS CAUSAS ALL CAUSES	548	99	242	47	48	34	28
OTRAS CONDICIONES ORIGINADAS EN EL PERÍODO PERINATAL OTHER CONDITIONS ORIGINATED IN THE PERINATAL PERIOD (P80 - P969)	181	23	77	24	14	15	7
TRASTORNOS RELACIONADOS CON DURACIÓN CORTA DE LA GESTACIÓN Y CON BAJO PESO AL NACER, NO CLASIFICADOS EN OTRA PARTE DISORDERS RELATED TO SHORT GESTATION AND LOW BIRTH WEIGHT, NOT ELSEWHERE CLASSIFIED (P07 - P073)	142	44	84	6	3	1	1
FETO AFECTADO POR COMPLICACIONES DE PLACENTA, CORDÓN Y MEMBRANAS FETUS AFFECTED BY COMPLICATIONS OF PLACENTA, CORD AND MEMBRANES (P02 - P029)	91	10	27	5	14	8	11
FETO Y RECIÉN NACIDO AFECTADOS POR COMPLICACIONES MATERNAS DEL EMBARAZO FETUS AFFECTED BY MATERNAL COMPLICATIONS OF PREGNANCY (P01 - P019)	43	11	18	2	3	2	4
MALFORMACIONES CONGÉNITAS, DEFORMIDADES Y ANOMALÍAS CROMOSÓMICAS CONGENITAL MALFORMATIONS, DEFORMATIONS AND CHROMOSOMAL ABNORMALITIES (Q00 - Q999)	31	8	17	3	2	0	0
HIPOXIA INTRAUTERINA Y ASFIXIA AL NACER INTRAUTERINE HYPOXIA AND BIRTH ASPHYXIA (P20 -P219)	12	0	2	3	2	2	0
FETO Y RECIÉN NACIDO AFECTADOS POR CONDICIONES MATERNAS NO RELACIONADAS CON ESTE EMBARAZO FETUS AFFECTED BY MATERNAL CONDITIONS THAT MAY BE UNRELATED TO PRESENT PREGNANCY (P00 - P009)	20	0	9	2	3	3	1
FETO Y RECIÉN NACIDO AFECTADOS POR OTRAS COMPLICACIONES DEL PARTO FETUS AFFECTED BY OTHER COMPLICATIONS OF LABOR AND DELIVERY	7	0	4	0	1	0	1
TRASTORNOS CARDIOVASCULARES ORIGINADOS EN EL PERÍODO PERINATAL CARDIOVASCULAR DISORDER ORIGINATED IN THE PERINATAL PERIOD (P29 - P299)	6	0	1	0	3	1	1
ASPIRACIÓN NEONATAL NEONATAL ASPIRATION (P24 -P249)	1	0	0	0	0	1	0
OTRAS CAUSAS OTHER CAUSES	14	3	3	2	3	1	2

Tabla 71 - MUERTES FETALES POR CAUSA Y PESO DEL FETO
 Table 71 - FETAL DEATHS BY CAUSE AND WEIGHT OF FETUS
 PUERTO RICO, 2003

CAUSAS CAUSES	6 LBS-10 OZ 7 LBS-11 OZ	7 LBS-12 OZ 8 LBS-13 OZ	8 LBS-14 OZ 9 LBS-14 OZ	9 LBS-15 OZ 11 LBS	11 LBS-1 OZ Y MÁS	NO ESPEC.
TODAS LAS CAUSAS ALL CAUSES	16	8	5	1	1	19
OTRAS CONDICIONES ORIGINADAS EN EL PERÍODO PERINATAL OTHER CONDITIONS ORIGINATED IN THE PERINATAL PERIOD (P80 - P969)	6	4	4	1	0	6
TRASTORNOS RELACIONADOS CON DURACIÓN CORTA DE LA GESTACIÓN Y CON BAJO PESO AL NACER, NO CLASIFICADOS EN OTRA PARTE DISORDERS RELATED TO SHORT GESTATION AND LOW BIRTH WEIGHT, NOT ELSEWHERE CLASSIFIED (P07 - P073)	0	0	0	0	0	3
FETO AFECTADO POR COMPLICACIONES DE PLACENTA, CORDÓN Y MEMBRANAS FETUS AFFECTED BY COMPLICATIONS OF PLACENTA, CORD AND MEMBRANES (P02 - P029)	7	3	1	0	0	5
FETO Y RECIÉN NACIDO AFECTADOS POR COMPLICACIONES MATERNAS DEL EMBARAZO FETUS AFFECTED BY MATERNAL COMPLICATIONS OF PREGNANCY (P01 - P019)	0	0	0	0	1	2
MALFORMACIONES CONGÉNITAS, DEFORMIDADES Y ANOMALÍAS CROMOSÓMICAS CONGENITAL MALFORMATIONS, DEFORMATIONS AND CHROMOSOMAL ABNORMALITIES (Q00 - Q999)	0	1	0	0	0	0
HIPOXIA INTRAUTERINA Y ASFIXIA AL NACER INTRAUTERINE HYPOXIA AND BIRTH ASPHYXIA (P20 -P219)	0	0	0	0	0	3
FETO Y RECIÉN NACIDO AFECTADOS POR CONDICIONES MATERNAS NO RELACIONADAS CON ESTE EMBARAZO FETUS AFFECTED BY MATERNAL CONDITIONS THAT MAY BE UNRELATED TO PRESENT PREGNANCY (P00 - P009)	2	0	0	0	0	0
FETO Y RECIÉN NACIDO AFECTADOS POR OTRAS COMPLICACIONES DEL PARTO FETUS AFFECTED BY OTHER COMPLICATIONS OF LABOR AND DELIVERY	1	0	0	0	0	0
TRASTORNOS CARDIOVASCULARES ORIGINADOS EN EL PERÍODO PERINATAL CARDIOVASCULAR DISORDER ORIGINATED IN THE PERINATAL PERIOD (P29 - P299)	0	0	0	0	0	0
ASPIRACIÓN NEONATAL NEONATAL ASPIRATION (P24 -P249)	0	0	0	0	0	0
OTRAS CAUSAS OTHER CAUSES	0	0	0	0	0	0

FUENTE: DEPARTAMENTO DE SALUD, SECRETARÍA AUXILIAR DE PLANIFICACIÓN Y DESARROLLO, DIVISIÓN DE ANÁLISIS ESTADÍSTICO, SAN JUAN, PUERTO RICO

SOURCE: DEPARTMENT OF HEALTH, AUXILIARY SECRETARIAT FOR PLANNING AND DEVELOPMENT, DIVISION OF STATISTICAL ANALYSIS, SAN JUAN, PUERTO RICO

Tabla 72 - MUERTES FETALES POR PERÍODO DE GESTACIÓN Y PESO DEL FETO
 Table 72 - FETAL DEATHS BY PERIOD OF GESTATION AND WEIGHT OF FETUS
 PUERTO RICO, 2003

PESO DEL FETO WEIGHT OF FETUS	TOTAL	20-27 SEMANAS WEEKS	28 SEMANAS WEEKS	29-31 SEMANAS WEEKS	32-35 SEMANAS WEEKS	36 SEMANAS WEEKS	37-39 SEMANAS WEEKS	40 O MAS SEMANAS WEEKS	NO ESPEC. UNSPEC.
T O T A L	548	335.0	13	31.0	89	18	50	5	7
MENOS DE 1 LB LESS THAN 1 POUND	99	96	1	1	1	0	0	0	0
1 LB - 2 LBS 3 OZ	242	202	8	17	14	1	0	0	0
2 LBS 4 OZ - 3 LBS 4 OZ	47	20	4	5	16	1	1	0	0
3 LBS 5 OZ - 4 LBS 6 OZ	48	6	0	6	27	1	7	1	0
4 LBS 7 OZ - 5 LBS 8 OZ	34	2	0	1	13	8	6	1	3
5 LBS 9 OZ - 6 LBS 9 OZ	28	0	0	1	11	3	13	0	0
6 LBS 10 OZ - 7 LBS 11 OZ	16	0	0	0	2	3	9	2	0
7 LBS 12 OZ - 8 LBS 13 OZ	8	0	0	0	2	0	6	0	0
8 LBS 14 OZ - 9 LBS 14 OZ	5	0	0	0	0	0	4	0	1
9 LBS 15 OZ-11 LBS	1	0	0	0	0	0	1	0	0
11 LBS 1 OZ- Y MÁS MORE THAN 11 POUNDS	1	0	0	0	0	0	0	1	0
PESO NO ESPECIFICADO UNSPECIFIED WEIGHT	19	9	0	0	3	1	3	0	3

FUENTE: DEPARTAMENTO DE SALUD, SECRETARÍA AUXILIAR DE PLANIFICACIÓN Y DESARROLLO, DIVISIÓN DE ANÁLISIS ESTADÍSTICO, SAN JUAN, PUERTO RICO
 SOURCE: DEPARTMENT OF HEALTH, AUXILIARY SECRETARIAT FOR PLANNING AND DEVELOPMENT, DIVISION OF STATISTICAL ANALYSIS, SAN JUAN, PUERTO RICO

Tabla 73 - MUERTES FETALES POR MÉTODO DEL PARTO Y MES EN QUE COMENZÓ EL CUIDADO PRENATAL
 Table 73 - FETAL DEATHS BY METHOD OF DELIVERY AND MONTH PRENATAL CARE BEGAN
 PUERTO RICO, 2003

MES EN QUE COMENZÓ EL CUIDADO PRENATAL MONTH PRENATAL CARE BEGAN	TOTAL	MÉTODO DEL PARTO - METHOD OF DELIVERY					
		VAGINAL - VAGINAL		CESÁREA - CAESAREAN		NO ESPEC. - UNSPEC.	
		NÚMERO	%	NÚMERO	%	NÚMERO	%
TOTAL	548	457	83.4	91	16.6	0	0
NO TUVO - NONE	24	21	87.5	3	12.5	0	0
1ER MES - 1ST MONTH	97	82	84.5	15	15.5	0	0
2DO MES - 2ND MONTH	250	206	82.4	44	17.6	0	0
3ER MES - 3RD MONTH	96	85	88.5	11	11.5	0	0
4TO MES - 4TH MONTH	27	22	81.5	5	18.5	0	0
5TO MES - 5TH MONTH	14	10	71.4	4	28.6	0	0
6TO MES - 6TH MONTH	8	8	100.0	0	0.0	0	0
7MO MES - 7TH MONTH	7	3	42.9	4	57.1	0	0
8VO MES - 8TH MONTH	4	2	50.0	2	50.0	0	0
9NO MES - 9TH MONTH	3	3	100.0	0	0.0	0	0
NO ESPECIFICADO - UNSPECIFIED	18	15	83.3	3	16.7	0	0

FUENTE: DEPARTAMENTO DE SALUD, SECRETARÍA AUXILIAR DE PLANIFICACIÓN Y DESARROLLO, DIVISIÓN DE ANÁLISIS ESTADÍSTICO, SAN JUAN, PUERTO RICO
 SOURCE: DEPARTMENT OF HEALTH, AUXILIARY SECRETARIAT FOR PLANNING AND DEVELOPMENT, DIVISION OF STATISTICAL ANALYSIS, SAN JUAN, PUERTO RICO

Gráfica 15 - MUERTES FETALES POR MÉTODO DEL PARTO Y MES EN QUE COMENZÓ EL CUIDADO PRENATAL
 Chart 15 - FETAL DEATHS BY METHOD OF DELIVERY AND MONTH PRENATAL CARE BEGAN
 PUERTO RICO, 2003

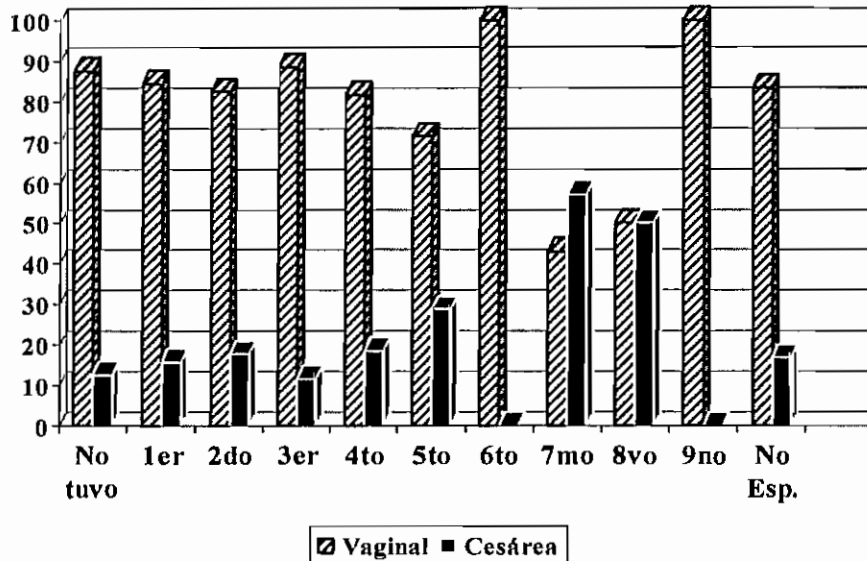

FUENTE: DEPARTAMENTO DE SALUD, SECRETARÍA AUXILIAR DE PLANIFICACIÓN Y DESARROLLO, DIVISIÓN DE ANÁLISIS ESTADÍSTICO, SAN JUAN, PUERTO RICO.
 SOURCE: DEPARTMENT OF HEALTH, AUXILIARY SECRETARIAT FOR PLANNING AND DEVELOPMENT, DIVISION OF STATISTICAL ANALYSIS, SAN JUAN, PUERTO RICO.

Tabla 74 - MUERTES FETALES POR FACTORES MÉDICOS DE RIESGO EN ESTE EMBARAZO Y EDAD DE LA MADRE
 Table 74 - FETAL DEATHS BY MEDICAL RISK FACTORS DURING THIS PREGNANCY AND AGE OF MOTHER
 PUERTO RICO, 2003

FACTORES MÉDICOS DE RIESGO MEDICAL RISK FACTORS	TOTAL 1/	EDAD DE LA MADRE - AGE OF MOTHER									EDAD DESC. UNSPEC.
		< 15	15-19	20-24	25-29	30-34	35-39	40-44	45 +		
TOTAL DE MUERTES FETALES TOTAL OF FETAL DEATHS	548	3	108	166	110	90	46	15	1	9	
MADRES SIN RIESGO - WITHOUT RISK	327	2	72	104	69	47	23	6	0	4	
MADRES CON RIESGO - WITH RISK	217	1	34	62	40	43	23	9	1	4	
DESCONOCIDOS - UNKNOWN	4	0	2	0	1	0	0	0	0	1	
RIESGOS - RISKS FACTORS	260	1	38	74	47	52	29	11	2	6	
ANEMIA (HCT < 30 / HGB < 10)	21	0	4	4	4	4	3	2	0	0	
HIPERTENSIÓN ASOCIADA CON EMBARAZO HYPERTENSION PREGNANCY ASSOCIATED	25	0	3	7	4	5	3	2	0	1	
DIABETES	21	0	2	8	1	6	3	0	0	1	
HIPERTENSIÓN CRÓNICA CHRONIC HYPERTENSION	16	0	0	1	3	3	4	4	0	1	
ENFERMEDAD CARDÍACA CARDIAC DISEASE	2	0	1	0	1	0	0	0	0	0	
ENFERMEDAD DEL PULMÓN ACUTE OR CHRONIC LUNG DISEASE	3	0	0	2	0	1	0	0	0	0	
SENSIBILIZACIÓN AL FACTOR RH RH SENSITIZATION	0	0	0	0	0	0	0	0	0	0	
HEMORRAGIA UTERINA UTERINE BLEEDING	8	1	3	0	2	2	0	0	0	0	
HIDRAMNIOS / OLIGOHIDRAMNIOS	17	0	2	12	1	1	0	0	1	0	
CERVIX INCOMPETENTE INCOMPETENT CERVIX	32	0	7	7	8	7	2	0	0	1	
ECLAMPSIA	9	0	1	5	1	2	0	0	0	0	
TODAS LAS DEMÁS - OTHERS	106	0	15	28	22	21	14	3	1	2	

1/ LA SUMA DE LOS RIESGOS ES MAYOR QUE EL TOTAL DE MUERTES FETALES CON RIESGO, YA QUE HUBO MADRES CON MÁS DE UN RIESGO

FUENTE: DEPARTAMENTO DE SALUD, SECRETARÍA AUXILIAR DE PLANIFICACIÓN Y DESARROLLO, DIVISIÓN DE ANÁLISIS ESTADÍSTICO, SAN JUAN, PUERTO RICO

SOURCE: DEPARTMENT OF HEALTH, AUXILIARY SECRETARIAT FOR PLANNING AND DEVELOPMENT, DIVISION OF STATISTICAL ANALYSIS, SAN JUAN, PUERTO RICO

Tabla 75 - MUERTES FETALES POR MUNICIPIO DE OCURRENCIA, MUNICIPIO DE RESIDENCIA Y TASA
 Table 75 - FETAL DEATHS BY MUNICIPALITY OF OCCURRENCE, MUNICIPALITY OF RESIDENCE AND RATE
 PUERTO RICO, 2003

Pag 1 de 3

MUNICIPIO MUNICIPALITY	OCURRENCIA OCCURRENCE		RESIDENCIA RESIDENCE	
	NÚMERO NUMBER	TASA RATE	NÚMERO NUMBER	TASA RATE
TOTAL	548	10.7	548	10.7
REGIÓN ARECIBO	53	8.4	64	10.1
ÁREA DE ARECIBO	27	7.9	32	9.4
ARECIBO	27	22.4	11	9.2
CAMUY	0	0.0	3	7.0
HATILLO	0	0.0	6	12.3
LARES	0	0.0	4	8.6
QUEBRADILLAS	0	0.0	4	9.7
UTUADO	0	0.0	4	9.5
ÁREA DE MANATÍ	26	8.8	32	10.9
BARCELONETA	0	0.0	3	9.3
CIALES	0	0.0	1	3.4
FLORIDA	0	0.0	3	15.2
MANATÍ	25	35.9	13	19.0
MOROVIS	0	0.0	3	6.4
VEGA BAJA	1	1.0	9	9.2
REGIÓN BAYAMÓN	66	7.6	85	9.8
ÁREA BARRANQUITAS	1	0.5	19	9.5
BARRANQUITAS	0	0.0	8	17.8
COMERÍO	0	0.0	4	14.2
COROZAL	1	2.0	2	3.9
NARANJITO	0	0.0	4	9.4
OROCOVIS	0	0.0	1	3.1
ÁREA DE BAYAMÓN	64	14.5	45	10.2
BAYAMÓN	64	21.4	32	10.8
TOA ALTA	0	0.0	9	10.2
VEGA ALTA	0	0.0	4	7.3
ÁREA DE CATAÑO	1	0.4	21	9.3
CATAÑO	0	0.0	7	16.4
DORADO	0	0.0	4	6.9
TOA BAJA	1	0.8	10	7.9
REGIÓN DE CAGUAS	60	7.4	71	8.7
ÁREA DE CAGUAS	23	5.7	28	6.9
AGUAS BUENAS	0	0.0	1	2.4
CAGUAS	23	11.5	15	7.5
GURABO	0	0.0	5	9.0
JUNCOS	0	0.0	4	7.1
SAN LORENZO	0	0.0	3	5.8
ÁREA DE CAYEY	15	9.2	15	9.2
AIBONITO	10	23.5	5	11.9
CAYEY	5	7.9	5	7.9
CIDRA	0	0.0	5	8.6

Tabla 75 - MUERTES FETALES POR MUNICIPIO DE OCURRENCIA, MUNICIPIO DE RESIDENCIA Y TASA
 Table 75 - FETAL DEATHS BY MUNICIPALITY OF OCCURRENCE, MUNICIPALITY OF RESIDENCE AND RATE
 PUERTO RICO, 2003

Pag 2 de 3

MUNICIPIO MUNICIPALITY	OCURRENCIA OCCURRENCE		RESIDENCIA RESIDENCE	
	NÚMERO NUMBER	TASA RATE	NÚMERO NUMBER	TASA RATE
ÁREA DE HUMACAO	22	8.8	28	11.2
HUMACAO	22	26.0	17	20.2
LAS PIEDRAS	0	0.0	4	7.0
MAUNABO	0	0.0	0	0.0
NAGUABO	0	0.0	3	8.2
YABUCOA	0	0.0	4	7.2
REGIÓN MAYAGÜEZ	64	17.9	64	17.9
ÁREA DE MAYAGÜEZ	48	19.1	49	19.5
AÑASCO	0	0.0	5	14.2
CABO ROJO	0	0.0	14	24.9
HORMIGUEROS	0	0.0	4	21.7
LAS MARIAS	0	0.0	1	8.7
MARICAO	0	0.0	1	13.3
MAYAGÜEZ	48	45.5	20	19.5
RINCÓN	0	0.0	4	20.2
ÁREA DE SAN GERMÁN	16	15.0	15	14.1
LAJAS	0	0.0	3	10.5
SABANA GRANDE	0	0.0	3	8.9
SAN GERMÁN	16	35.5	9	20.3
SUB REGIÓN AGUADILLA	15	5.0	27	8.9
AGUADA	0	0.0	3	6.3
AGUADILLA	10	12.1	10	12.1
ISABELA	1	1.7	6	10.2
MOCA	4	7.2	3	5.4
SAN SEBASTIÁN	0	0.0	5	8.7
REGIÓN PONCE	89	10.7	91	11.0
ÁREA DE GUAYAMA	16	9.5	25	14.7
ARROYO	0	0.0	2	6.8
GUAYAMA	16	23.1	11	16.0
PATILLAS	0	0.0	4	14.6
SALINAS	0	0.0	8	18.1
ÁREA DE PONCE	66	13.1	51	10.2
ADJUNTAS	0	0.0	4	18.5
COAMO	0	0.0	4	7.9
JAYUYA	0	0.0	3	12.1
JUANA DÍAZ	0	0.0	5	7.0
PONCE	66	25.4	32	12.5
SANTA ISABEL	0	0.0	1	2.5
VILLALBA	0	0.0	2	5.5
ÁREA DE YAUCO	7	4.4	15	9.4
GUÁNICA	0	0.0	2	6.6
GUAYANILLA	0	0.0	2	6.2
PEÑUELAS	0	0.0	6	15.3
YAUCO	7	11.9	5	8.5

Tabla 75 - MUERTES FETALES POR MUNICIPIO DE OCURRENCIA, MUNICIPIO DE RESIDENCIA Y TASA
 Table 75 - FETAL DEATHS BY MUNICIPALITY OF OCCURRENCE, MUNICIPALITY OF RESIDENCE AND RATE
 PUERTO RICO, 2003

Pag 3 de 3

MUNICIPIO MUNICIPALITY	OCURRENCIA OCCURRENCE		RESIDENCIA RESIDENCE	
	NÚMERO NUMBER	TASA RATE	NÚMERO NUMBER	TASA RATE
REGIÓN METROPOLITANA	193	17.2	114	10.2
ÁREA DE CAROLINA	15	3.4	39	8.9
CANÓVANAS	0	0.0	9	12.7
CAROLINA	14	6.0	19	8.2
LOIZA	1	2.7	4	10.8
TRUJILLO ALTO	0	0.0	7	7.2
ÁREA DE SAN JUAN	178	25.8	75	11.0
GUAYNABO	1	0.8	16	12.9
SAN JUAN	177	31.2	59	10.6
SUB REGIÓN FAJARDO	8	4.1	20	10.1
CEIBA	1	4.2	2	8.3
CULEBRA	0	0.0	0	0.0
FAJARDO	7	13.1	4	7.5
LUQUILLO	0	0.0	4	13.6
RÍO GRANDE	0	0.0	9	11.8
VIEQUES	0	0.0	1	8.0
P R NO ESPECIFICADO	0	0.0	0	0.0
NO RESIDENTE	0	0.0	4	37.4
CANADA	0	0.0	0	0.0
CUBA	0	0.0	0	0.0
ESTADOS UNIDOS	0	0.0	0	0.0
GUAM	0	0.0	0	0.0
ISLAS VÍRGENES	0	0.0	2	133.3
MÉXICO	0	0.0	0	0.0
REPÚBLICA DOMINICANA	0	0.0	0	0.0
OTROS PAISES	0	0.0	2	22.5
DESCONOCIDOS	0	0.0	8	571.4

FUENTE: DEPARTAMENTO DE SALUD, SECRETARÍA AUXILIAR DE PLANIFICACIÓN Y DESARROLLO, DIVISIÓN DE ANÁLISIS ESTADÍSTICO, SAN JUAN, PUERTO RICO

SOURCE: DEPARTMENT OF HEALTH, AUXILIARY SECRETARIAT FOR PLANNING AND DEVELOPMENT, DIVISION OF STATISTICAL ANALYSIS, SAN JUAN, PUERTO RICO

Gráfica 16 - TASA* DE MORTALIDAD MATERNA POR AÑO
Chart 16 - MATERNAL MORTALITY RATES BY YEAR
PUERTO RICO, 1960 - 2003

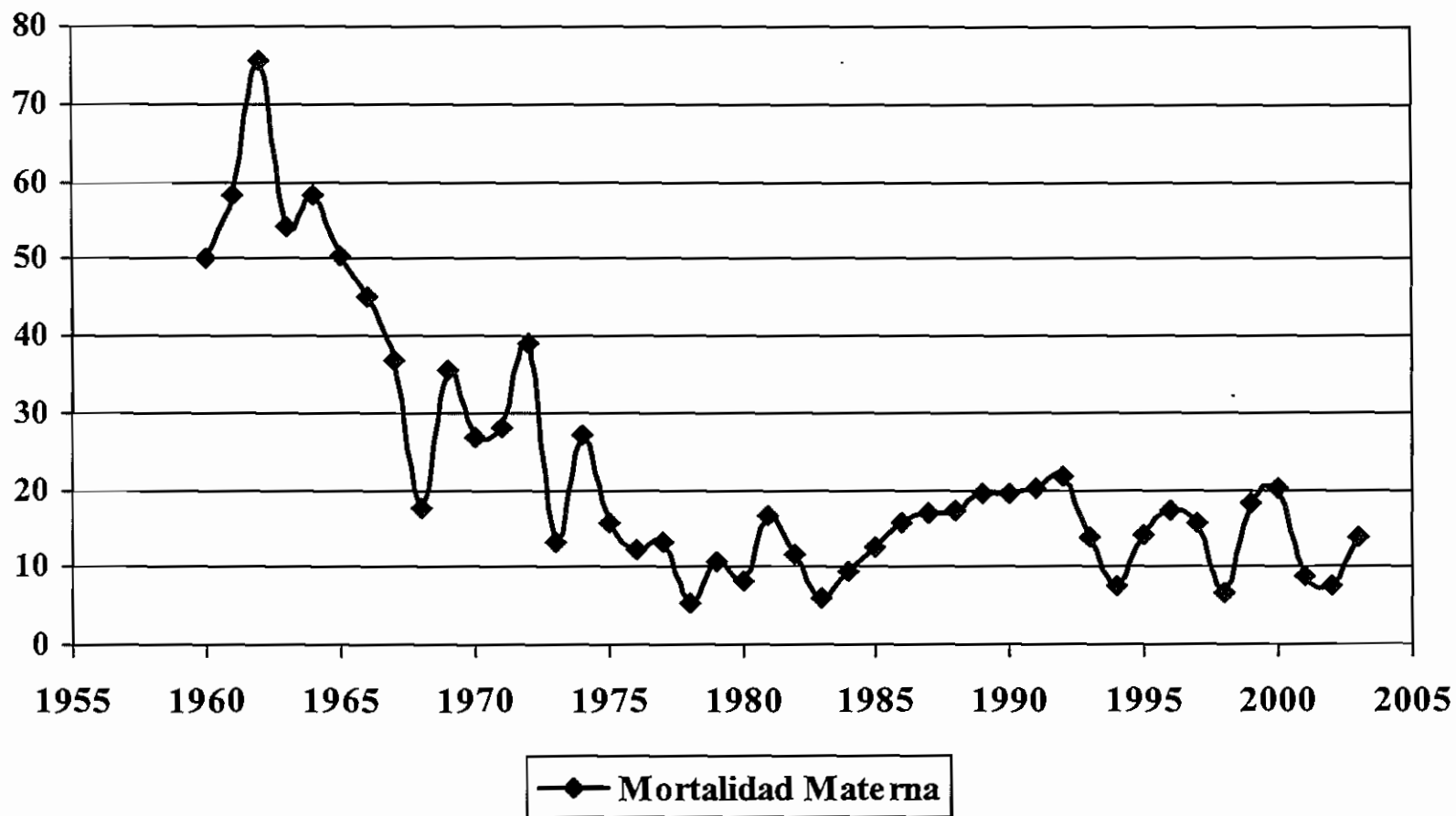

* TASAS POR 1,000 NACIDOS VIVOS, RATES PER 1,000 LIVE BIRTHS.

FUENTE: DEPARTAMENTO DE SALUD, SECRETARÍA AUXILIAR DE PLANIFICACIÓN Y DESARROLLO, DIVISIÓN DE ANÁLISIS ESTADÍSTICO, SAN JUAN, PUERTO RICO

SOURCE: DEPARTMENT OF HEALTH, AUXILIARY SECRETARIAT FOR PLANNING AND DEVELOPMENT, DIVISION OF STATISTICAL ANALYSIS, SAN JUAN, PUERTO RICO

Tabla 76 - TASAS DE MORTALIDAD MATERNA POR MUNICIPIO DE RESIDENCIA Y OCURRENCIA
 Table 76 - MATERNAL MORTALITY RATES BY MUNICIPALITY OF RESIDENCE AND OCCURRENCE
 PUERTO RICO, 2003

MUNICIPIO MUNICIPALITY	RESIDENCIA RESIDENCE		OCURRENCIA OCCURRENCE	
	NÚMERO NUMBER	TASA RATE	NÚMERO NUMBER	TASA RATE
TOTAL	7	13.8	7	13.8
AGUADA	2	421.9	-	-
CIDRA	1	173.0	-	-
GUAYAMA	1	147.5	-	-
MOCA	-	-	1	-
SAN JUAN	1	18.2	5	-
TOA ALTA	2	228.8	1	-

*TASAS POR 100,000 NACIMIENTOS VIVOS
 RATES BY 100,000 LIVE BIRTHS

FUENTE: DEPARTAMENTO DE SALUD, SECRETARÍA AUXILIAR DE PLANIFICACIÓN Y DESARROLLO, DIVISIÓN DE ANÁLISIS ESTADÍSTICO, SAN JUAN, PUERTO RICO
 SOURCE: DEPARTMENT OF HEALTH, AUXILIARY SECRETARIAT FOR PLANNING AND DEVELOPMENT, DIVISION OF STATISTICAL ANALYSIS, SAN JUAN, PUERTO RICO

Tabla 77 - TASAS DE MORTALIDAD MATERNA POR EDAD DE LA MADRE Y NACIMIENTOS VIVOS
 Table 77 - MATERNAL MORTALITY RATES BY AGE OF MOTHER AND LIVE BIRTHS
 PUERTO RICO, 2003

EDAD DE LA MADRE AGE OF MOTHER	NACIMIENTOS VIVOS LIVE BIRTHS	MUERTES MATERNAS MATERNAL DEATHS	*TASA *RATE
TOTAL	50,803	7	13.8
MENOS DE 15 AÑOS UNDER 15 YEARS	182	-	-
15 - 19	8,817	1	11.3
20 - 24	16,767	2	11.9
25 - 29	13,056	2	15.3
30 - 34	7,904	2	25.3
35 - 39	3,376	-	-
40 - 44	651	-	-
45 - 49	31	-	-
50 +	1	-	-
EDAD NO ESPECIFICADA UNSPECIFIED AGE	18	-	-

*TASAS POR 100,000 NACIMIENTOS VIVOS

*RATES BY 100,000 LIVE BIRTHS

FUENTE: DEPARTAMENTO DE SALUD, SECRETARÍA AUXILIAR DE PLANIFICACIÓN Y DESARROLLO, DIVISIÓN DE ANÁLISIS ESTADÍSTICO, SAN JUAN, PUERTO RICO

SOURCE: DEPARTMENT OF HEALTH, AUXILIARY SECRETARIAT FOR PLANNING AND DEVELOPMENT, DIVISION OF STATISTICAL ANALYSIS, SAN JUAN, PUERTO RICO

Gráfica 17 - TASAS DE MORTALIDAD MATERNA POR EDAD DE LA MADRE
 Chart 17 - MATERNAL MORTALITY RATES BY AGE OF MOTHER
 PUERTO RICO, 2003

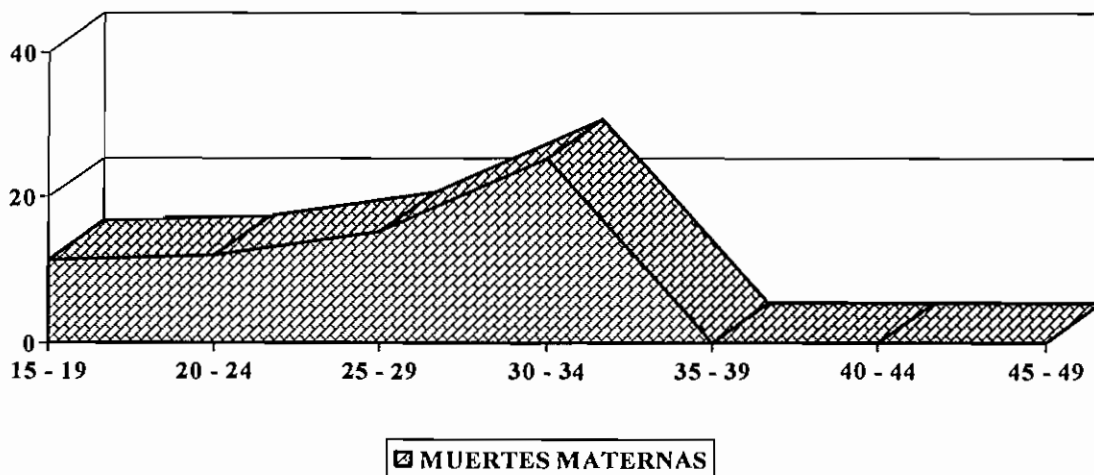

FUENTE: DEPARTAMENTO DE SALUD, SECRETARÍA AUXILIAR DE PLANIFICACIÓN Y DESARROLLO, DIVISIÓN DE ANÁLISIS ESTADÍSTICO, SAN JUAN, PUERTO RICO.
 SOURCE: DEPARTMENT OF HEALTH, AUXILIARY SECRETARIAT FOR PLANNING AND DEVELOPMENT, DIVISION OF STATISTICAL ANALYSIS, SAN JUAN, PUERTO RICO.

Tabla 78 - MORTALIDAD MATERNA POR CAUSA Y GRUPOS DE EDAD
 Table 78 - MATERNAL MORTALITY BY CAUSE AND AGE GROUPS
 PUERTO RICO, 2003

CAUSA - CAUSE	TOTAL	< 15	15 - 19	20 - 24	25 - 29	30 - 34	35 - 39	40 - 44	45 - 49	50 +	SIN ESPEC UNSPEC
COMPLICACIONES DEL EMBARAZO, DEL PARTO Y DEL PUERPERIO (O00-O99) COMPLICATIONS OF PREGNANCY, CHILDBIRTH AND THE PUERPERIUM	7	-	1	2	2	2	-	-	-	-	-
EMBARAZO TERMINADO EN ABORTO(O00-O07) PREGNANCY WITH ABORTIVE OUTCOME	1	-	-	-	-	1	-	-	-	-	-
ECLAMPسيا Y PRE-ECLAMPسيا(O11,013-O16) ECLAMPسيا AND PRE-ECLAMPسيا	5	-	1	2	1	1	-	-	-	-	-
TODAS LAS OTRAS CAUSAS OBSTÉTRICAS DIRECTAS (O10,012,021-043,047-066,068-071,073-075) ALL OTHER DIRECT OBSTETRIC CAUSES	1	-	-	-	1	-	-	-	-	-	-

FUENTE: DEPARTAMENTO DE SALUD, SECRETARÍA AUXILIAR DE PLANIFICACIÓN Y DESARROLLO, DIVISIÓN DE ANÁLISIS ESTADÍSTICO, SAN JUAN, PUERTO RICO

SOURCE: DEPARTMENT OF HEALTH, AUXILIARY SECRETARIAT FOR PLANNING AND DEVELOPMENT, DIVISION OF STATISTICAL ANALYSIS, SAN JUAN, PUERTO RICO

Tablas de Vida



Tabla 79 - ESPERANZA DE VIDA AL NACER POR SEXO
 Table 79 - LIFE EXPECTANCY AT BIRTH BY SEX
 PUERTO RICO, 1902 - 2002

ANOS YEARS	HOMBRES MALES	MUJERES FEMALES	AMBOS SEXOS BOTH SEXES
1902	29.82	31.00	30.36
1910	37.72	38.64	38.17
1920	38.18	38.85	38.46
1930	40.07	41.46	40.65
1940	45.07	45.11	46.01
1950	59.45	62.43	60.85
1955	65.96	69.58	67.71
1960	67.14	71.88	69.36
1961	67.18	72.48	69.76
1962	66.68	72.37	69.45
1963	66.86	72.59	69.90
1966	67.49	73.11	70.18
1968	68.25	73.79	71.15
1970	68.96	75.18	71.97
1972	68.92	76.05	72.10
1973	69.03	75.63	72.24
1975	69.74	76.98	72.32
1976	70.21	77.11	73.52
1977	70.45	77.42	73.80
1978	70.91	77.59	74.06
1979	69.60	76.07	73.12
1980	69.88	76.87	73.11
1981	70.29	77.52	73.90
1982	70.53	77.39	73.91
1983	70.45	77.25	73.11
1984	70.26	77.28	73.64
1985	72.07	79.01	75.28
1986	70.70	78.94	74.74
1987	71.12	79.44	75.28
1988	70.14	79.57	74.21
1989	70.17	78.53	74.24
1990	69.74	78.50	74.05
1991	69.60	78.50	73.96
1992	69.33	78.80	75.18
1993	69.07	78.09	73.49
1994	68.83	77.87	73.27
1995	69.33	78.39	73.96
1996	69.57	78.29	74.04
1998	71.41	79.34	75.17
1999	71.46	77.02	75.49
2000	72.28	79.90	76.12
2001	72.89	80.72	76.83
2002	73.22	80.88	77.08

FUENTE: DEPARTAMENTO DE SALUD, SECRETARÍA AUXILIAR DE PLANIFICACIÓN Y DESARROLLO, DIVISIÓN DE ANÁLISIS ESTADÍSTICO, SAN JUAN, PUERTO RICO
 SOURCE: DEPARTMENT OF HEALTH, AUXILIARY SECRETARIAT FOR PLANNING AND DEVELOPMENT, DIVISION OF STATISTICAL ANALYSIS, SAN JUAN, PUERTO RICO

Gráfica 18 - ESPERANZA DE VIDA AL NACER
Chart 18 - LIFE EXPECTANCY AT BIRTH
PUERTO RICO: 1902 - 2002

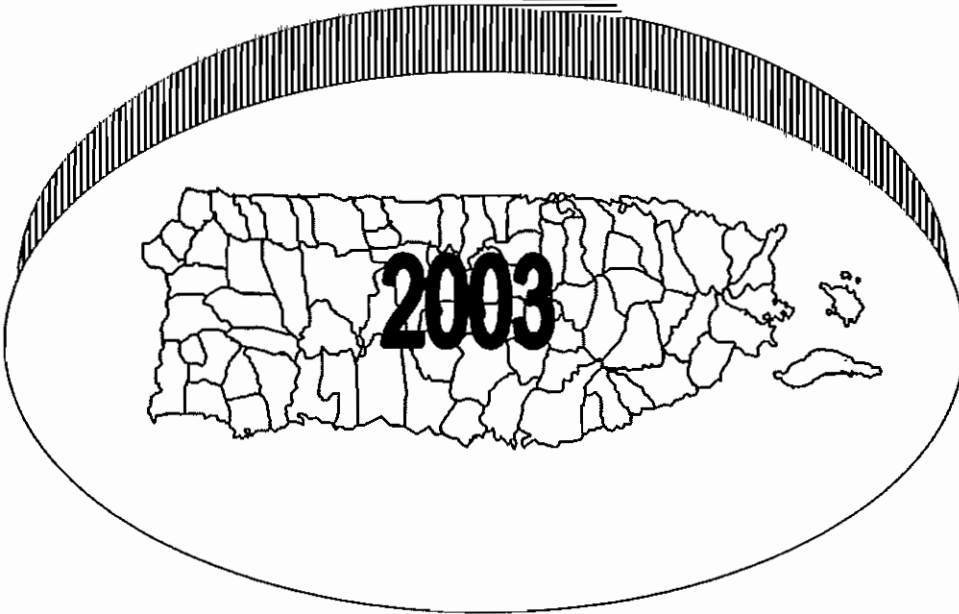
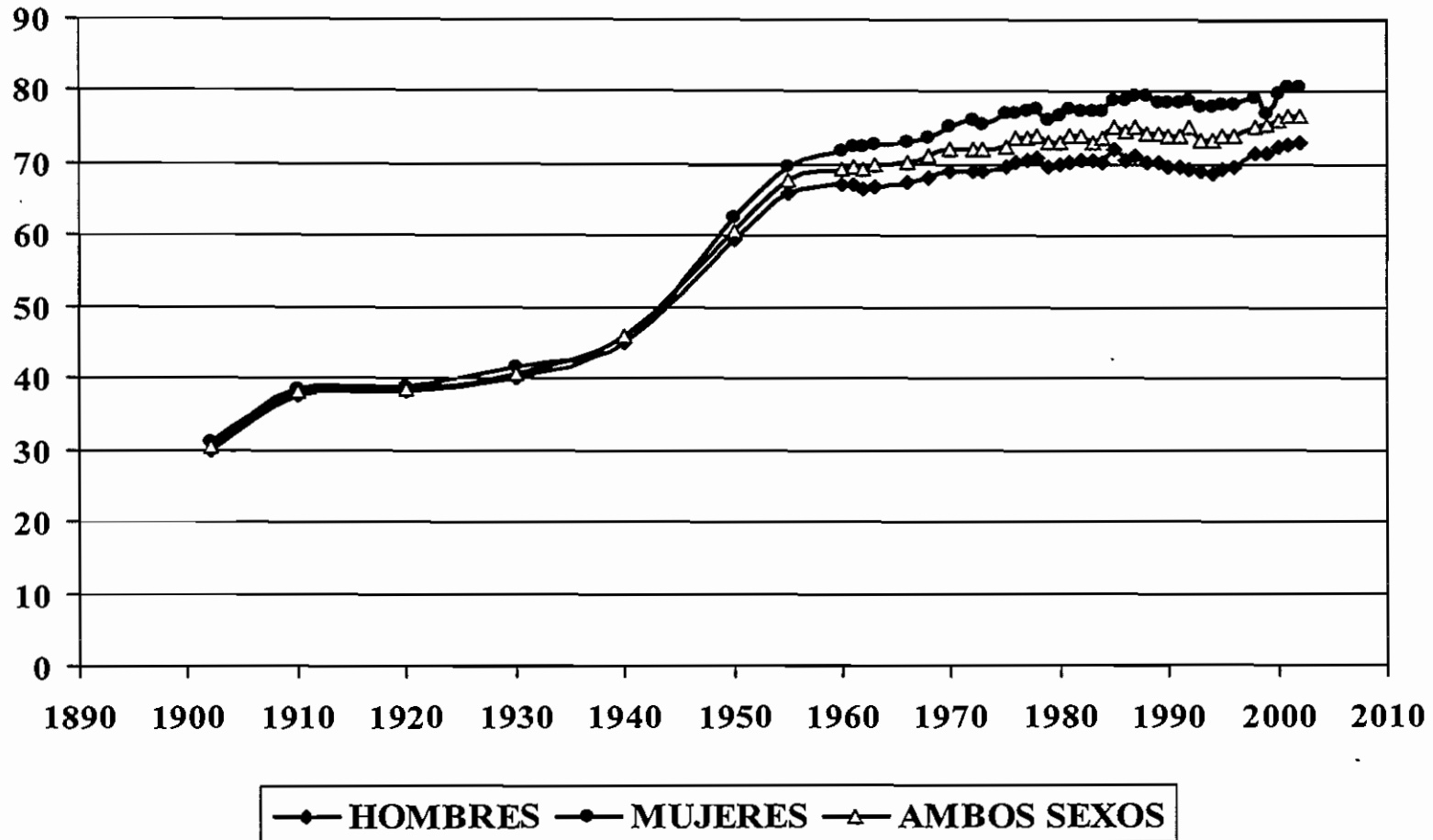

* TASAS POR 1,000 HABITANTES RATES PER 1,000 POPULATION

FUENTE: DEPARTAMENTO DE SALUD, SECRETARÍA AUXILIAR DE PLANIFICACIÓN Y DESARROLLO, DIVISIÓN DE ANÁLISIS ESTADÍSTICO, SAN JUAN, PUERTO RICO

SOURCE: DEPARTMENT OF HEALTH, AUXILIARY SECRETARIAT FOR PLANNING AND DEVELOPMENT, DIVISION OF STATISTICAL ANALYSIS, SAN JUAN, PUERTO RICO

Tabla 80 - TABLA DE VIDA ABREVIADA PARA AMBOS SEXOS 2001-2003
 Tabla 80 - ABRIDGED LIFE TABLE FOR BOTH SEXES 2001-2003
 PUERTO RICO

INTERVALO DE EDAD AGE INTERVAL	PROPORCION QUE FALLECE PROPORTION DYING	DE CADA 100,000 NACIDOS VIVOS OF 100,000 BORN ALIVE		POBLACION ESTACIONARIA STATIONARY POPULATION		EXPECTATIVA DE VIDA FUTURA PROMEDIO AVERAGE REMAINING LIFETIME
		Sobrevivientes al comienzo de cada intervalo Number alive at beginning of age interval	Número de fallecidos durante el intervalo Number dying during age interval	En el intervalo In the age interval	En este intervalo más en todos los subsiguientes In this and all subsequent age intervals	
(1)	1,000,000 * 100 % (2)	(3)	(4)	(5)	(6)	(7)
x-(x+n)	nq_x	l_x	$n d_x$	$n l_x$	T_x	e_x
0-1	0.009132	100000	913	99150	7707953	77.08
1-5	0.000959	99087	95	396122	7608803	76.79
5-10	0.000505	98992	50	494835	7212681	72.86
10-15	0.000900	98942	89	494489	6717846	67.90
15-20	0.003591	98853	355	493534	6223357	62.96
20-25	0.007421	98498	731	490774	5729823	58.17
25-30	0.007620	97767	745	486983	5239049	53.59
30-35	0.008173	97022	793	483181	4752066	48.98
35-40	0.010745	96229	1034	478666	4268885	44.36
40-45	0.013562	95195	1291	472899	3790219	39.82
45-50	0.019222	93904	1805	465238	3317320	35.33
50-55	0.025777	92099	2374	454881	2852082	30.97
55-60	0.038451	89725	3450	440514	2397201	26.72
60-65	0.056158	86275	4845	419910	1956687	22.68
65-70	0.080278	81430	6537	391658	1536777	18.87
70-75	0.120212	74893	9003	353182	1145119	15.29
75-80	0.188208	65890	12401	299754	791937	12.02
80-85	0.284227	53489	15203	230280	492183	9.20
85-90	0.415086	38286	15892	151313	261903	6.84
90-95	0.576851	22394	12918	77722	110590	4.94
95-100	0.748206	9476	7090	27184	32868	3.47
100-105	1.000000	2386	2386	5684	5684	2.38

Tabla 81 - TABLA DE VIDA ABREVIADA PARA VARONES 2001-2003
 Tabla 81 - ABRIDGED LIFE TABLE FOR MALES 2001-2003
 PUERTO RICO

INTERVALO DE EDAD AGE INTERVAL	PROPORCION QUE FALLECE PROPORTION DYING	DE CADA 100,000 NACIDOS VIVOS OF 100,000 BORN ALIVE		POBLACION ESTACIONARIA STATIONARY POPULATION		EXPECTATIVA DE VIDA FUTURA PROMEDIO AVERAGE REMAINING LIFETIME
		Sobrevivientes al comienzo de cada intervalo Number alive at beginning of age interval	Número de fallecidos durante el intervalo Number dying during age interval	En el intervalo In the age interval	En este intervalo más en todos los subsiguientes In this and all subsequent age intervals	
(1)	(2) 1.000.000 * 100 %	(3)	(4)	(5)	(6)	(7)
x-(x+n)	nq_x	l_x	$n d_x$	nL_x	T_x	e_x
0-1	0.010193	100000	1019	99054	7321981	73.22
1-5	0.001121	98981	111	395660	7222927	72.97
5-10	0.000496	98870	49	494226	6827267	69.05
10-15	0.001204	98821	119	493806	6333041	64.09
15-20	0.005785	98702	571	492362	5839235	59.16
20-25	0.012677	98131	1244	487740	5346873	54.49
25-30	0.012571	96887	1218	481386	4859133	50.15
30-35	0.012763	95669	1221	475353	4377747	45.76
35-40	0.016379	94448	1547	468514	3902394	41.32
40-45	0.020398	92901	1895	459963	3433880	36.96
45-50	0.027679	91006	2519	449018	2973917	32.68
50-55	0.036740	88487	3251	434708	2524899	28.53
55-60	0.053170	85236	4532	415425	2090191	24.52
60-65	0.074135	80704	5983	389242	1674766	20.75
65-70	0.104415	74721	7802	354960	1285524	17.20
70-75	0.150884	66919	10097	310479	930564	13.91
75-80	0.230861	56822	13118	252173	620085	10.91
80-85	0.330839	43704	14459	182519	367912	8.42
85-90	0.459190	29245	13429	111651	185393	6.34
90-95	0.609825	15816	9645	53019	73742	4.66
95-100	0.763085	6171	4709	17247	20723	3.36
100-105	1.000000	1462	1462	3476	3476	2.38

Tabla 82 - TABLA DE VIDA ABREVIADA PARA MUJERES 2001-2003
 Tabla 82 - ABRIDGED LIFE TABLE FOR FEMALES 2001-2003
 PUERTO RICO

INTERVALO DE EDAD AGE INTERVAL	PROPORCIÓN QUE FALLECE PROPORTION DYING	DE CADA 100,000 NACIDOS VIVOS OF 100,000 BORN ALIVE		POBLACION ESTACIONARIA STATIONARY POPULATION		EXPECTATIVA DE VIDA FUTURA PROMEDIO AVERAGE REMAINING LIFETIME
		Sobrevivientes al comienzo de cada intervalo Number alive at beginning of age interval	Número de fallecidos durante el intervalo Number dying during age interval	En el intervalo In the age interval	En este intervalo más en todos los subsiguientes In this and all subsequent age intervals	
(1)	(2) 1.000.000 * 100 %	(3)	(4)	(5)	(6)	(7)
x-(x+n)	nq_x	l_x	$n d_x$	nL_x	T_x	e_x
0-1	0.008030	100000	803	99257	8087601	80.88
1-5	0.000756	99197	75	396601	7988344	80.53
5-10	0.000504	99122	50	495484	7591743	76.59
10-15	0.000545	99072	54	495224	7096259	71.63
15-20	0.001353	99018	134	494793	6601035	66.67
20-25	0.002245	98884	222	493899	6106242	61.75
25-30	0.002848	98662	281	492638	5612343	56.88
30-35	0.003842	98381	378	491014	5119705	52.04
35-40	0.005735	98003	562	488687	4628691	47.23
40-45	0.007523	97441	733	485481	4140004	42.49
45-50	0.011881	96708	1149	480848	3654523	37.79
50-55	0.016377	95559	1565	474125	3173675	33.21
55-60	0.025736	93994	2419	464359	2699550	28.72
60-65	0.040612	91575	3719	449175	2235191	24.41
65-70	0.059643	87856	5240	427001	1786016	20.33
70-75	0.094945	82616	7844	394787	1359015	16.45
75-80	0.155259	74772	11609	346499	964228	12.90
80-85	0.248674	63163	15707	278067	617729	9.78
85-90	0.383998	47456	18223	192053	339662	7.16
90-95	0.560018	29233	16371	103371	147609	5.05
95-100	0.751283	12862	9663	36956	44238	3.44
100-105	1.000000	3199	3199	7282	7282	2.28

**Matrimonios y
Divorcios**

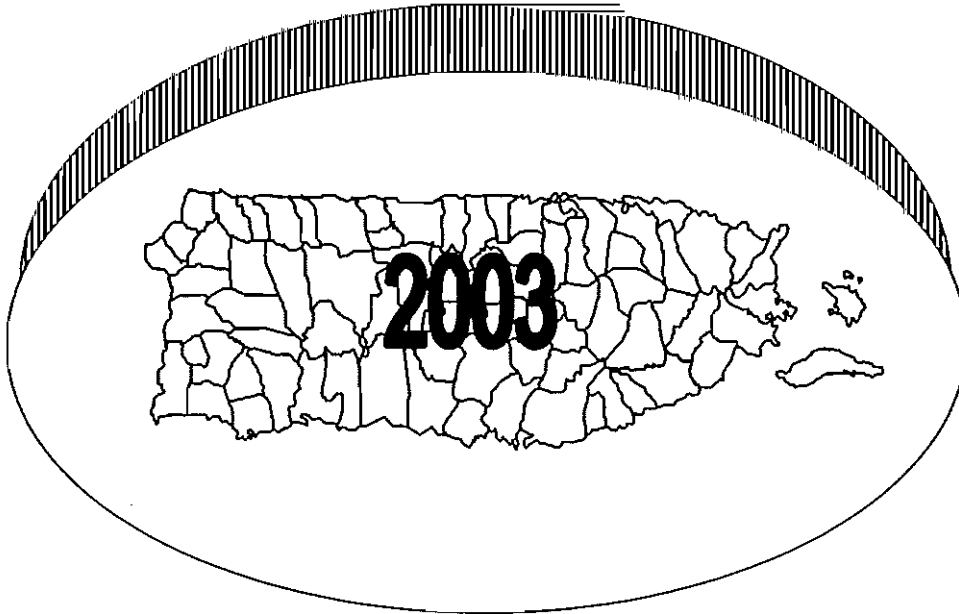

Gráfica 19 - TASA* DE NUPCIALIDAD Y DIVORCIO POR AÑO
Chart 19 – MARRIAGE AND DIVORCE RATE BY YEAR
PUERTO RICO, 1960 - 2003

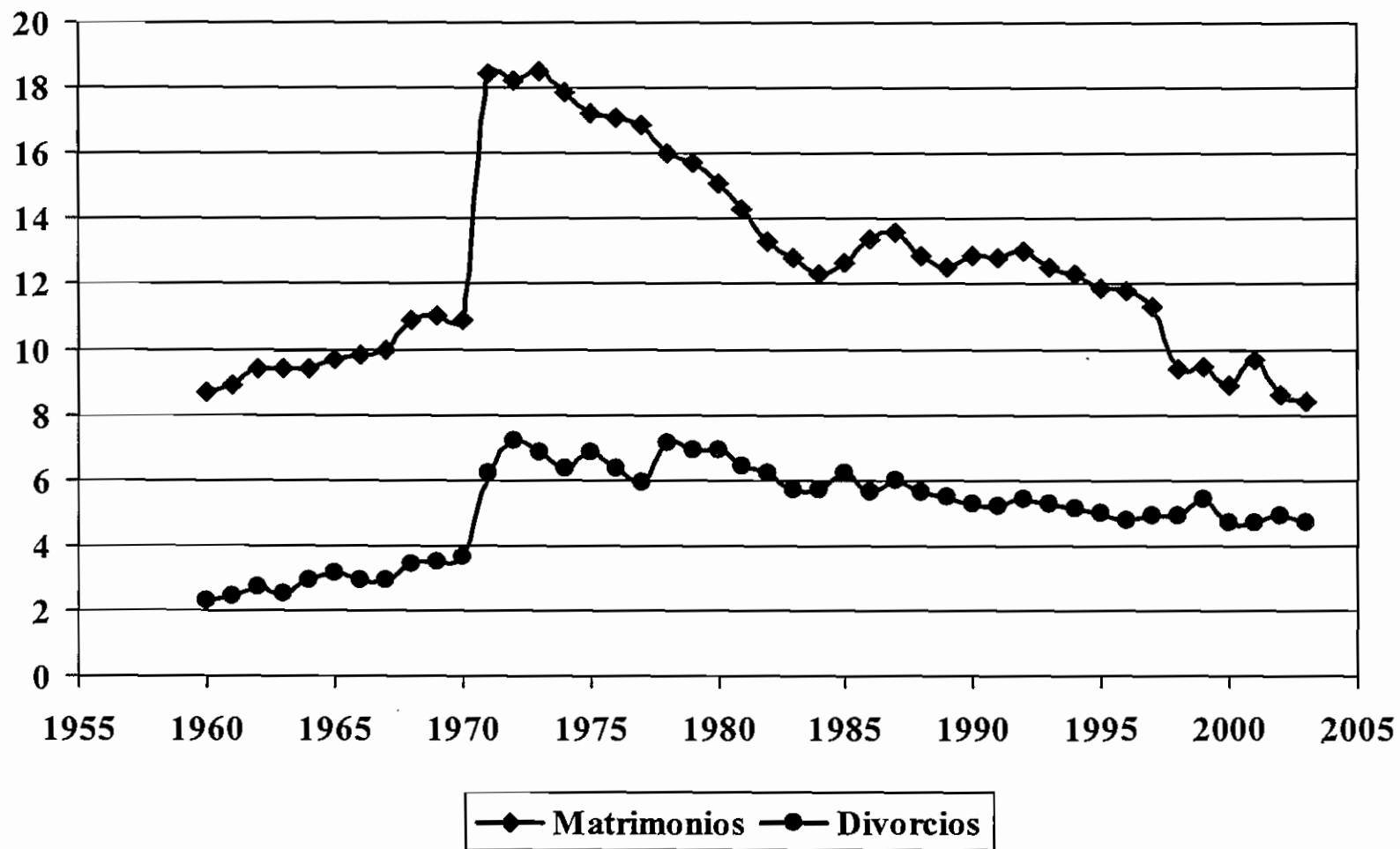

*TASAS POR 1,000 HABITANTES DE 15 AÑOS O MÁS - RATES PER 1,000 POPULATION 15 YEARS OR OLDER

FUENTE: DEPARTAMENTO DE SALUD, SECRETARÍA AUXILIAR DE PLANIFICACIÓN Y DESARROLLO, DIVISIÓN DE ANÁLISIS ESTADÍSTICO, SAN JUAN, PUERTO RICO

SOURCE: DEPARTMENT OF HEALTH, AUXILIARY SECRETARIAT FOR PLANNING AND DEVELOPMENT, DIVISION OF STATISTICAL ANALYSIS, SAN JUAN, PUERTO RICO

Tabla 83 - MATRIMONIOS POR EDAD DE LOS CONTRAYENTES
Table 83 - MARRIAGES BY AGE OF BRIDE AND GROOM
PUERTO RICO, 2003

EDAD DE LA CONTRAYENTE AGE OF THE BRIDE	EDAD DEL CONTRAYENTE - AGE OF GROOM											No Espec. Unspec.
	TOTAL	<15	15 - 19	20 - 24	25 - 29	30 - 34	35 - 39	40 - 44	45 - 49	50 - 54	55+	
TOTAL	25,236	0	1,275	6,572	6,071	3,585	2,240	1,590	1,130	903	1,869	1
< 15	53	0	18	25	9	1						
15 - 19	3,256	0	906	1,794	417	99	22	11	3	2	2	
20 - 24	7,149	0	291	3,597	2,317	648	180	64	30	11	11	
25 - 29	5,481	0	46	907	2,484	1,276	461	177	75	33	22	
30 - 34	3,067	0	10	191	611	1,014	667	320	154	60	39	1
35 - 39	1,985	0	2	37	167	381	538	408	243	117	92	
40 - 44	1,415	0	2	18	50	111	232	360	285	196	161	
45 - 49	1,078	0		3	8	38	102	179	219	224	305	
50 - 54	714	0			7	13	26	54	91	175	348	
55 +	1,038	0			1	4	12	17	30	85	889	
NO ESPECIFICADA UNSPECIFIED	0	0	0	0	0	0	0	0	0	0	0	0

FUENTE: DEPARTAMENTO DE SALUD, SECRETARÍA AUXILIAR DE PLANIFICACIÓN Y DESARROLLO, DIVISIÓN DE ANÁLISIS ESTADÍSTICO, SAN JUAN, PUERTO RICO

SOURCE: DEPARTMENT OF HEALTH, AUXILIARY SECRETARIAT FOR PLANNING AND DEVELOPMENT, DIVISION OF STATISTICAL ANALYSIS, SAN JUAN, PUERTO RICO

Tabla 84 - MATRIMONIOS POR PRIMERA VEZ POR EDAD DE LOS CONTRAYENTES
Table 84 - FIRST MARRIAGE BY AGE OF BRIDE AND GROOM
PUERTO RICO, 2003

EDAD DEL CONTRAYENTE AGE OF GROOM	EDAD DE LA CONTRAYENTE - AGE OF THE BRIDE											No Espec. Unspec.
	TOTAL	<15	15 - 19	20 - 24	25 - 29	30 - 34	35 - 39	40 - 44	45 - 49	50 - 54	55+	
TOTAL	14,532	51	3,037	6,043	3,480	1,062	402	171	112	56	118	0
< 15	0	0	0	0	0	0	0	0	0	0	0	0
15 - 19	1,236	18	898	277	37	5	1					0
20 - 24	5,947	24	1,728	3,368	703	102	14	8				0
25 - 29	4,501	8	342	1,941	1,852	288	54	13	2		1	0
30 - 34	1,667	1	54	377	683	417	91	32	10	2		0
35 - 39	591		9	56	157	186	135	23	18	5	2	0
40 - 44	232		3	16	34	43	64	45	18	5	4	0
45 - 49	108		1	4	9	14	21	24	23	7	5	0
50 - 54	85		1	2	2	3	16	12	27	14	8	0
55 +	165		1	2	3	4	6	14	14	23	98	0
NO ESPECIFICADA UNSPECIFIED	0	0	0	0	0	0	0	0	0	0	0	0

FUENTE: DEPARTAMENTO DE SALUD, SECRETARÍA AUXILIAR DE PLANIFICACIÓN Y DESARROLLO, DIVISIÓN DE ANÁLISIS ESTADÍSTICO, SAN JUAN, PUERTO RICO

SOURCE: DEPARTMENT OF HEALTH, AUXILIARY SECRETARIAT FOR PLANNING AND DEVELOPMENT, DIVISION OF STATISTICAL ANALYSIS, SAN JUAN, PUERTO RICO

Tabla 85 - MATRIMONIOS POR EDAD Y ESTADO CIVIL PREVIO DE LOS CONTRAYENTES
 Table 85 - MARRIAGES BY AGE AND PREVIOUS CIVIL STATUS OF BRIDE AND GROOM
 PUERTO RICO, 2003

DATOS DE LA CONTRAYENTE (BRIDE)

EDAD AGE	TOTAL	SOLTERA SINGLE	VIUDA WIDOW	DIVORCIADA DIVORCED	NO ESP. UNSP.
TOTAL	25,236	17,948	640	6,571	77
< 15	53	53			0
15 - 19	3,256	3,217	6	23	10
20 - 24	7,149	6,738	20	367	24
25 - 29	5,481	4,391	43	1,032	15
30 - 34	3,067	1,694	60	1,304	9
35 - 39	1,985	768	50	1,161	6
40 - 44	1,415	414	76	923	2
45 - 49	1,078	281	70	722	5
50 - 54	714	163	67	481	3
55 +	1,038	229	248	558	3
NO ESPECIFICADA UNSPECIFIED	0	0	0	0	0

DATOS DEL CONTRAYENTE (GROOM)

EDAD AGE	TOTAL	SOLTERO SINGLE	VIUDO WIDOW	DIVORCIADO DIVORCED	NO ESP. UNSP.
TOTAL	25,236	16,989	722	7,448	77
< 15	0	0	0	0	0
15 - 19	1,275	1,263	2	5	5
20 - 24	6,572	6,328	15	208	21
25 - 29	6,071	5,127	40	883	21
30 - 34	3,585	2,196	38	1,341	10
35 - 39	2,240	973	44	1,218	5
40 - 44	1,590	449	55	1,084	2
45 - 49	1,130	212	51	863	4
50 - 54	903	159	54	686	4
55 +	1,869	282	423	1,159	5
NO ESPECIFICADA UNSPECIFIED	1	0	0	1	0

FUENTE: DEPARTAMENTO DE SALUD, SECRETARÍA AUXILIAR DE PLANIFICACIÓN Y DESARROLLO, DIVISIÓN DE ANÁLISIS ESTADÍSTICO, SAN JUAN, PUERTO RICO

SOURCE: DEPARTMENT OF HEALTH, AUXILIARY SECRETARIAT FOR PLANNING AND DEVELOPMENT, DIVISION OF STATISTICAL ANALYSIS, SAN JUAN, PUERTO RICO

Tabla 86 - DIVORCIOS CONCEDIDOS EN LAS SALAS DEL TRIBUNAL GENERAL DE JUSTICIA POR SALA Y CAUSAL
 Table 86 - DIVORCES GRANTED BY CAUSE AT GENERAL JUSTICE COURTROOM
 PUERTO RICO, 2003

CAUSALES	Total	Aguadilla	Albionfo	Arecibo	Bayamón	Caguas	Carolina	Fajardo	Guayama	Humacao	Mayagüez	Ponce	San Juan	Utuaó
Total	14,225	1,131	511	1,481	1,590	1,493	1,496	1,027	665	752	767	1,306	1,592	414
Consentimiento mutuo Mutual consent	7,399	703	206	894	368	971	995	505	338	342	404	638	786	249
Separación por más de dos años Separation for two or more years	3,856	229	169	319	711	270	334	279	217	208	220	349	478	73
Trato cruel e injurias graves Cruel treatment and graves injuries	2,360	154	129	231	403	209	127	201	94	170	120	234	211	77
Abandono por más de un año Abandonment for more than 1 year	240	12	5	17	42	9	18	19	8	8	13	17	63	9
Adulterio Adultery	100	3	1	9	22	6	7	15	4	7	4	12	8	2
Convicto de delito grave con pérdida de derechos civiles Felony	9	0	0	2	1	2	0	0	0	0	0	1	3	0
Embriaguez habitual o uso continuo de narcóticos Habitual drunkenness or drugs	15	0	0	0	1	2	1	5	1	3	0	0	2	0
Exequátur Exequatur	81	7	1	8	6	0	8	3	3	4	4	11	23	3
Ruptura irreparable Irretrievable breakdown of marriage	164	23	0	0	36	24	6	0	0	10	2	44	18	1
Otras Causales Others Causals	1	0	0	1	0	0	0	0	0	0	0	0	0	0

Fuente: Administración de Tribunales, Oficina de Estadísticas, San Juan, Puerto Rico.

Tabla 87 - DIVORCIOS CONCEDIDOS EN LAS SALAS DEL TRIBUNAL GENERAL DE JUSTICIA POR MES Y CAUSAL
 Table 87 - DIVORCES GRANTED AT GENERAL JUSTICE COURTROOM BY CAUSE AND MONTH
 PUERTO RICO, 2003

CAUSALES	Total	Enero	Febrero	Marzo	Abril	Mayo	Junio	Julio	Agosto	Septiembre	Octubre	Noviembre	Diciembre
Total	14,225	1,038	1,182	1,306	1,174	1,467	1,258	708	1,318	1,443	1,329	797	1,205
Consentimiento mutuo Mutual consent	7,399	510	610	665	632	828	653	348	744	732	671	384	622
Separación por más de dos años Separation for two or more years	3,856	316	330	363	290	377	331	206	342	373	351	242	335
Trato cruel e injurias graves Cruel treatment and graves injuries	2,360	176	191	230	190	219	221	121	185	273	235	134	185
Abandono por más de un año Abandonment for more than 1 year	240	15	28	19	27	15	21	14	23	26	21	15	16
Adulterio Adultery	100	9	5	7	10	14	12	5	7	8	12	3	8
Convicto de delito grave con pérdida de derechos civiles Felony	9	1	0	2	1	1	0	0	0	2	2	0	0
Embraguez habitual o uso continuo de narcóticos Habitual drunkenness or drugs	15	3	1	4	0	0	1	0	1	2	2	1	0
Exequátur Exequatur	81	5	9	6	8	4	9	5	5	8	12	0	10
Ruptura irreparable Irretrievable breakdown of marriage	164	3	8	9	16	9	10	9	11	19	23	18	29
Otras Causales Others Causals	1	0	0	1	0	0	0	0	0	0	0	0	0

Fuente: Administración de Tribunales, Oficina de Estadísticas, San Juan, Puerto Rico.

Apéndices



NOTA AL REGISTRADOR: El Registro Demográfico devolverá para que se rehaga todo certificado que se reciba con borraduras o alteraciones hechas en violación de las disposiciones de la Ley del Registro Demográfico. ESTE DOCUMENTO CONSTITUYE UN REGISTRO PERMANENTE. LLENESE EN MAQUINILLA O TINTA PERMANENTE NEGRA O AZUL NEGRA. NO USE TINTA VERDE NI AZUL CLARA. NO USE NI PERMITA EL USO DE BOLIGRAFOS.

NUMERO DE AREA (Area Number)	AÑO (YEAR)	NUMERO DE REGISTRO (Register Number)	NUMERO DE CERTIFICADO (Certificate Number)	ESTADO LIBRE ASOCIADO DE PUERTO RICO DEPARTAMENTO DE SALUD REGISTRO DEMOGRAFICO	VOLUMEN (VOLUME)	NUMERO DE NACIMIENTO (BIRTH NUMBER) 001
152				CERTIFICADO DE NACIMIENTO (BIRTH CERTIFICATE)		A

1. NOMBRE Y APELLIDOS DEL NIÑO (NAME AND SURNAMES OF CHILD)							
NOMBRE							
APELLIDOS							
2. SEXO (Sex)		3. HORA Y FECHA DE NACIMIENTO (Time and Date of Birth)			4. FECHA DE REGISTRO (Registration Date)		
		HORA (Hour)	MES (Month)	DIA (Day)	AÑO (Year)	MES (Month)	DIA (Day)
5. LUGAR DE NACIMIENTO (Birthplace)				5b. Nombre del Hospital o Institución - Si no nació en Hospital, informe calle y número. (Name of Hospital or Institution, if not Institution give street and number)			
5a.							
5c. Zona (Zone)		5d. BARRIO O URBANIZACION (Barrio o "Urbanized Area")		5e. MUNICIPIO (Municipality) P.R.		6. DOMICILIO DEL NIÑO (Dwelling Place)	

7. NOMBRE Y APELLIDOS (Name and Surnames)				8. Fecha de Nacimiento (Date of Birth)		9. Edad (Age)	
				Mes	Día	Año	
10. Color o Raza (Race)		11. LUGAR DE NACIMIENTO (Birthplace)				12. Grado Escolar (Education)	
		a. MUNICIPIO		b. Estado o País (State or Country)			
13. Residencia habitual del padre (Father's Residence)							
a. Municipio				b. Estado o País			
14. Ocupación Habitual (Occupation)				15. Clase de Industria o Negocio (Business/Industry)			

16. NOMBRE Y APELLIDOS (Name and Surnames)				17. Fecha de Nacimiento (Date of Birth)		18. Edad (Age)	
				Mes	Día	Año	
19. Color o Raza (Race)		20. LUGAR DE NACIMIENTO (Birthplace)				21. Grado Escolar (Education)	
		a. MUNICIPIO		b. Estado o País (State or Country)			
22. Residencia habitual de la madre (Mother's Residence)				a. Calle, Número y Urbanización o Barrio		b. Municipio	
						c. Zona (Zona)	
				d. Estado o País			
e. Dirección Postal de la madre (SI es igual a la residencia, indique sólo el Zip Code (Mother's Mailing Address))						f. Zip Code	
23. Ocupación Habitual (Occupation)				24. Clase de Industria o Negocio (Business/Industry)			

25. Certifico que la información personal provista en este certificado es correcta a mi mejor entender. () Autorizo () No Autorizo que el número de Seguro Social se asigne al niño y se informe al Departamento de Salud. (I certify that the personal information on this certificate is correct to the best of my knowledge and belief. () Authorized () Do not authorize that the child be assigned a Social Security Number and released to the Department of Health)	
25a. Nombre del Informante (Name of Informant)	25b. Firma y/o Testigo (Signature of Informant)
25c. Dirección Postal	25d. Relación con el niño (Relation to child)

HISTORIAL REPRODUCTIVO		
26. Nacimientos Vivos (No incluya este Nacimiento)		27. Abortos o Muertes fetales (Espontáneos o inducidos en cualquier momento después de la concepción)
26a. Vivos	26b. Muertos	27a. Número
26c. Fecha último Nacimiento Vivo		27b. Fecha último aborto o muerte fetal
Mes	Año	Mes
Año		Año
28. Estado Jurídico del Niño		29. Año y Lugar de Matrimonio
		Año
		Municipio, Estado y/o País

30. SI NO ES LEGITIMO, RECONOCIDO POR		32. Estado Civil - Los padres de este niño:	
30. Firma del Padre	31. Firma de la Madre		
Fecha	Fecha		

INFORMACION PARA USO MEDICO Y DE SALUD

El médico debe ser el principal responsable de completar la RD 103 y/o revisar la información en los apartados 16 al 22 - Deberá verificar estos apartados antes de firmar el certificado de nacimiento.

33. ¿Fue la madre trasladada antes del parto?
Si lo fue, indique de cuál Institución:

34. ¿Fue el infante trasladado?
Si lo fue, indique de cuál Institución:

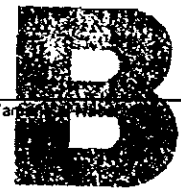

35. Fecha en que comenzó última menstruación normal			36. Mes del embarazo comenzó cuidado prenatal	37. Total visitas prenatales	38. Apgar Score		39. Peso al Nacer	40. Tamaño
Mes	Día	Año			1 min.	5 min.		

41. Duración del Embarazo 42. Este Parto fue. 43. Orden del Nacimiento en Partos Múltiples:

- 44a. FACTORES MEDICOS DE RIESGO EN ESTE EMBARAZO**
- Anemia (Hct <30/Hgb. <10)01
 - Enfermedad Cardíaca02
 - Enf. del pulmón - aguda o crónica03
 - Diabetes04
 - Herpes Genital05
 - Hidramnios/Oligohidramnios06
 - Hemoglobinopatía07
 - Hipertensión crónica08
 - Hipertensión asociada con embarazo09
 - Eclampsia10
 - Cervix Incompetente11
 - Prevo leto o neonato 4000 + grs12
 - Prevo feño (o neonato) pequeño para edad gestacional13
 - Enfermedad Renal14
 - Sensibilización al factor RH15
 - Hemorragia Uterina16
 - Ninguno00
 - Otros (Especifique)17

- 46. COMPLICACIONES DEL PARTO**
- Febril (>100° F ó 38°C)01
 - Meconio moderado/en exceso02
 - Rotura prematura de membrana >12 hrs03
 - Placenta abrupta04
 - Placenta previa05
 - Óvulo sangrante06
 - Convulsiones durante el parto07
 - Parto Precipitado (<3 horas)08
 - Parto Prolongado (>20 horas)09
 - Disfunción Uterina10
 - Presentación de nalgas11
 - Desproporción cefalopélvica12
 - Prolapso del cordón13
 - Complicaciones de anestesia14
 - Sufriermiento fetal15
 - Ninguna00
 - Otras16

- 47. METODO DEL PARTO**
- Vaginal01
 - Vaginal después de cesárea previa02
 - Primera cesárea03
 - Cesárea repetida04
 - Forceps05
 - Extractor al vacío06

- 48. CONDICIONES ANORMALES DEL RECIEN NACIDO**
- Anemia (Hct. < 39/hgb. < 13)01
 - Lesión al nacer02
 - Síndrome de Alcoholismo Fetal03
 - Membrana hialina/RDS04
 - Síndrome de aspiración de meconio05
 - Ventilación artificial (<30 min.)06
 - Ventilación artificial (>30 min.)07
 - Convulsiones08
 - Ninguno00
 - Otras09

- 49. ANOMALIAS CONGENITAS DEL NIÑO (COTEJE TODO LO QUE APLIQUE)**
- Anencéfalo01
 - Espina bífida/Meningocele02
 - Hidrocefalo03
 - Microcefalo04
 - Otras anomalías del sistema nervioso central (Especifique)05
 - Malformaciones del corazón06
 - Otras anomalías circulatorias/respiratorias (Especifique)07
 - Atresia/estenosis rectal08
 - Fistula traquea esofágica/atresia esofágica09
 - Onfalocelo/Gastroschisis10
 - Otras anomalías gastrointestinales (Especifique)11
 - Genitales malformados12
 - Agenesia Renal13
 - Otras anomalías urogenitales (Especifique)14
 - Labio Leporino/paladar hendido - Polidactilia/Sindactilia15
 - Adactilia16
 - Pie equino17
 - Hernia diafragmática18
 - Otras anomalías musculoesqueléticas integumentarias (Especifique)19
 - Síndrome de Down20
 - Otras anomalías cromosómicas (Especifique)21
 - Ninguna00
 - Otra22

- 44b. OTROS FACTORES DE RIESGO PARA ESTE EMBARAZO**
- Uso de tabaco durante el embarazo
 - Consumo promedio diario de cigarrillos
 - Uso de alcohol durante el embarazo
 - Promedio de tragos por semana
 - Aumento en peso durante el embarazo

- 45. PROCEDIMIENTOS OBSTETRICOS**
- Amniocentesis01
 - Monitoreo fetal electrónico02
 - Inducción del parto03
 - Estimulación del parto04
 - Tocolisis05
 - Ultrasonido06
 - Ninguno00
 - Otros07

50. NUMERO DEL RECORD MEDICO

OBSERVACIONES.....

CERTIFICADO DE ASISTENCIA MEDICA

51. Certifico que este niño (a) nació vivo (a) en la hora, fecha y sitio arriba indicado.

Espacio para adherir y cancelar el sello de Rentas Internas exigido por la Ley en Inscripciones Tardías.

51a. Nombre del que certifica	51e. Licencia del Médico que Certifica
51b. Firma	
51c. Fecha de la Firma	51d. Título
51f. Dirección	
52. Nombre y título del que atendió el parto si no es el que certifica	
52a. Nombre	52b. Título
52c. Dirección postal del que atendió el parto	

DATOS MEDICOS

QUIEN ATENDIO Y CERTIFICO

El Registro Demográfico devolverá para que se rehaga todo certificado que se rehaga con borradura o alteraciones hechas en violación a las disposiciones de la ley de Registro Demográfico.

**ESTE DOCUMENTO CONSTITUYE UN REGISTRO PERMANENTE
 LEENESE EN MAQUINILLA O EN TINTA PERMANENTE**

ESTADO LIBRE ASOCIADO DE PUERTO RICO
 DEPARTAMENTO DE SALUD
 REGISTRO DEMOGRAFICO
CERTIFICADO DE DEFUNCIÓN
 Death Certificate

NUMERO DE ÁREA (Area Number) 152	AÑO (Year)	NUMERO DE REGISTRO (Register Number)	NUMERO DE CERTIFICADO (Certificate Number)	ESTADO LIBRE ASOCIADO DE PUERTO RICO DEPARTAMENTO DE SALUD REGISTRO DEMOGRAFICO CERTIFICADO DE DEFUNCIÓN Death Certificate				NUMERO DE DEFUNCIÓN DEATH NUMBER
1. Lugar de Defunción (Place of Death) a. Municipio		b. Barrio		1.c. Lugar (Coteje solo una) Hospital <input type="checkbox"/> Muerto al llegar (DOA). <input type="checkbox"/> Ambulatorio (o Emerg.) (Outpatient / ER) <input type="checkbox"/> Hospitalizado (Inpatient)		2. Residencia Habitual de Fallecido (¿Dónde vivía? Si en una Institución Residencia antes de ingresar a la misma) a. Municipio b. Estado o País		
d. Si en Hospital u Otro Sitio (Hospital or Other Institution) Especifique donde (Nombre del Hospital, Institución, etc.) Si no fue en Hospital, informe dirección exacta. Indique si fue en su hogar.		e. Tiempo de Estadía (en ese Municipio)		f. Tiempo de Estadía (en Hospital o Institución)		c. Barrio d. Poblado, Zona o Sitio e. Urbana <input type="checkbox"/> Rural <input type="checkbox"/>		
3. Nombre y apellidos del fallecido (Deceased Name).				4. Hora y Fecha de la Defunción Death-Time, Date		9. Último grado escolar completado		
5. Sexo		6. a. Estado Civil (Marital Status) Nunca se casó <input type="checkbox"/> Casado <input type="checkbox"/> Divorciado <input type="checkbox"/> Viudo <input type="checkbox"/>		6. b. Nombre del Conyugue:		8. Edad (en años) Si Menor de 1 año Si Menor de 24 Horas		
10. a. Ocupación Habitual (trabajo realizado durante la mayor parte de su vida. No use el término "retirado")		10. b. Clase de Industria o Negocio		10. c. Fecha en que trabajó por última vez		11. Natural de: Municipio: Estado o País:		
10. d. Años que trabajó en esta ocupación		12. Ciudadano de:		13. Tiempo de Residencia en Puerto Rico		9. Elementar Intermedia Secundaria (0-12) Colegio Universidad (14 ó 5)		
14. Nombre y apellidos del Padre: L (Father's Name)				15. Nombre y apellidos de soltera de Madre: (Mother's Maidenname)				
14. a. Natural de: Municipio		Estado o País		15. a. Natural de: Municipio		Estado o País		
16. ¿Pertenece el Fallecido alguna vez a las Fuerzas Armadas de Estados Unidos? Si <input type="checkbox"/> No <input type="checkbox"/> Guerra/Fechas _____ Se ignora <input type="checkbox"/>		17. Número de Seguro Social Ninguno <input type="checkbox"/> Se ignora <input type="checkbox"/>		18. Informante: a. Nombre _____ b. Firma > _____		18. d. Dirección Exacta del Informante		
19. AL QUE DECLARO LA MUERTE Completar del 19 a-c únicamente, si el médico que certifica no está disponible al momento de la muerte para certificar la causa.		I. CERTIFICACION MEDICA, (MEDICAL CERTIFICATION) CAUSA INMEDIATA (enfermedad o condición final que llevó a la muerte)		19. a. A mi mejor entender la muerte ocurrió en la hora, fecha y lugar arriba indicado Firma > _____ Título _____		19. b. Número de licencia		
20. CAUSA DE MUERTE Escriba una sola causa en cada línea (a), (b), (c) y (d). Causa de la muerte no significa a la forma de morir como colapso cardiaco, asfexia, etc. Significa la enfermedad lesión o complicación que ocasionó la muerte.		Indique en orden las condiciones que condujeron a la causa inmediata. ESCRIBA AL FINAL LA CAUSA PRINCIPAL (enfermedad o lesión) que inició los eventos que llevaron la muerte.		Intervalo entre su comienzo y el fallecimiento		19. e. Fecha de la Firma Mes _____ Día _____ Año _____		
21. ¿Estuvo la fallecida embarazada en el último año? <input type="checkbox"/> Sí <input type="checkbox"/> No		22. Número del Record Médico		23. ¿Se practicó Autopsia? <input type="checkbox"/> Sí <input type="checkbox"/> No		24. Institución donde se hizo la autopsia		
25. Se refirió al fiscal <input type="checkbox"/> Sí <input type="checkbox"/> No		26. a. Fecha de la operación, si la hubo		26. b. Hallazgos más importantes de la operación		27. a. Tipo de muerte: <input type="checkbox"/> natural <input type="checkbox"/> accidente <input type="checkbox"/> suicidio <input type="checkbox"/> homicidio <input type="checkbox"/> pendiente de investigación <input type="checkbox"/> no pudo determinarse		
27. b. Lugar donde ocurrió la lesión (hogar, Oficina, Fabrica, calle) etc.		27. c. Municipio		Sitio o Barrio		Estado o país		
27. d. Fecha de lesión Mes _____ Día _____ Año _____		27. e. ¿Ocurrió mientras trabajaba? <input type="checkbox"/> Sí <input type="checkbox"/> No		27. f. ¿Cómo ocurrió la lesión?		28. a. CERTIFICO que asistí al fallecido desde _____ 20____ hasta _____ 20____ en la fecha y hora arriba indicada		
28. b. NO asistí al fallecido y ésta Certificación se hace a base de información suministrada por _____ en su caracter de _____		29. a. Médico que Certifica Nombre _____ Firma > _____		29. b. Número de Licencia del Médico que Certifica		28. c. Dirección Exacta del Médico que Certifica		
29. d. Fecha de la Firma Mes _____ Día _____ Año _____		30. a. Enterramiento <input type="checkbox"/> Traslado <input type="checkbox"/> Otros (especifique) _____ <input type="checkbox"/> Cremación <input type="checkbox"/>		30. b. Fecha Mes _____ Día _____ Año _____		30. c. Nombre del cementerio o crematorio		
30. d. Dirección		31. Será completado por AGENTE FUNERARIO O ENCARGADO DEL ENTIERRO a. Certifico <input type="checkbox"/> fue embalsamado <input type="checkbox"/> no fue embalsamado b. _____ nombre agente funerario c. Nombre / dirección de la funeraria		32. a. ¿Fue embalsamado? <input type="checkbox"/> Sí <input type="checkbox"/> No b. _____ Nombre del embalsamador c. Número de licencia d. Firma _____		33. Color o Raza del Fallecido <input type="checkbox"/> Blanco <input type="checkbox"/> Negro <input type="checkbox"/> Otro		
34. Fecha de Registro Mes _____ Día _____ Año _____		35. Firma del Registrador		35. Firma del Registrador		35. Firma del Registrador		

Quien Declara

CAUSA DE MUERTE

QUIEN CERTIFICA

Modelo RD.77 (Rev 1989)

NOTA AL REGISTRADOR:

NUMERO DE AREA (Area Number) 152	AÑO (YEAR)	NUMERO DE REGISTRO (Register Number)	NUMERO DE CERTIFICADO (Certificate Number)	ESTADO LIBRE ASOCIADO DE PUERTO RICO DEPARTAMENTO DE SALUD REGISTRO DEMOGRAFICO CERTIFICADO DE NATIMUERTO (FETAL DEATH CERTIFICATE)	NUMERO DE MUERTE FETAL (FETAL DEATH NUMBER)
--	------------	--------------------------------------	--	--	--

1. NOMBRE Y APELLIDOS DEL NIÑO (NAME AND SURNAME OF CHILD) (NO ES NECESARIO LLENAR ESTE APARTADO)

Datos sobre el Niño(a)

2. SEXO (1) VARON (MALE) <input type="checkbox"/> (2) HEMBRA (FEMALE) <input type="checkbox"/>	3. HORA Y FECHA DE MUERTE FETAL (Time and Date of Fetal Death)			4. FECHA DE REGISTRO (Registration Date)			
	HORA (Hour)	MES (Month)	DIA (Day)	AÑO (Year)	MES (Month)	DIA (Day)	AÑO (Year)

5. LUGAR DONDE OCURRIÓ LA MUERTE FETAL. (Place of Occurance)		5c. Zona (1) Urbana (2) Rural
5a. (1) Hogar (Home) (2) Hospital (Hospital)	5b. Nombre del Hospital o Institución - Si no nació en Hospital o Institución, informe calle y número - (Name of Hospital or Institution, if not Institution, give Street and number)	
(3) En Ruta (On Route) (4) Otro Sitio (Other)		
5d. BARRIO O URBANIZACIÓN (Barrio o "Urbanized Area")		5e. MUNICIPIO (Municipality) Puerto Rico

Padre y Madre

6. NOMBRE Y APELLIDOS (Name and Surnames) PADRE (Father)		8. NOMBRE Y APELLIDOS (Name and Surnames) MADRE (Mother)	
7. LUGAR DE NACIMIENTO (Birthplace) a. MUNICIPIO b. Estado o País (State or Country)		10. LUGAR DE NACIMIENTO (Birthplace) a. MUNICIPIO b. Estado o País (State or Country)	
8. Residencia habitual del padre a. Municipio b. Estado o País		11. Residencia habitual de la madre a. Urbanización o Barrio b. Municipio c. Zona d. Calle y Número c. Estado o País	
12. Dirección Postal de la madre (Si es igual a la residencia, indique sólo el Zip Code) (Mother's Mailing Address)			

Informante

12a. Nombre del Informante (Name of Informant)	12b. Firma y/o testigo (Signature of Informant)
12c. Dirección Postal (Mailing Address)	12d. Relación con el niño (Relation to child)

Causa de Muerte Fetal

13. Parte I Condiciones Fetales o maternas causantes directas de la muerte fetal. Condiciones fetales o maternas, si algunas, que condujeron a la causa inmediata.	Causa Inmediata a. Debido a o como consecuencia de: b. Debido a o como consecuencia de: c.	Indique una causa por letra en a, b, y c	Especifique el fetal o materna Especifique el fetal o materna Especifique el fetal o materna
--	---	--	--

13. Parte II. Otras condiciones de importancia en el feto o la madre que contribuyeron a la muerte fetal pero que no resultaron en la causa principal de muerte en la Parte I.		13. III. ¿Murió el feto antes o durante el parto o se ignora? (especifique) <input type="checkbox"/> Antes del parto <input type="checkbox"/> Durante el parto <input type="checkbox"/> Se ignora	13. IV. ¿Se practicó autopsia? .SI <input type="checkbox"/> No <input type="checkbox"/>
--	--	--	--

CERTIFICADO DE ASISTENCIA MÉDICA

Quién Atendió y Certificó

14. Certifico que este niño(a) nació muerto (a) en la hora, fecha y sitio arriba indicado.		13. V. Institución donde se hizo la autopsia.	
14a. Nombre del que certifica	14b. Firma	14c. Fecha de la Firma Mes Dia Año	14d. Título <input type="checkbox"/> Médico <input type="checkbox"/> Enfermera <input type="checkbox"/> Otro (especifique) <input type="checkbox"/> Administrador del Hospital <input type="checkbox"/> Comadrona <input type="checkbox"/> Madre (sin asistencia)
14e. Licencia del Médico que certifica	14f. Dirección	14. No está al nacimiento y ésta Certificación se hace a base de información suministrada por _____ en su carácter de _____	

15. Nombre y título del que atendió el parto si no es el que certifica		15b. Título <input type="checkbox"/> Médico <input type="checkbox"/> Enfermera <input type="checkbox"/> Otros (especifique) <input type="checkbox"/> Administrador del Hospital <input type="checkbox"/> Comadrona <input type="checkbox"/> Madre (sin asistencia)	15c. Dirección postal del que atendió el parto
15a. Nombre	15d. Fecha Mes Dia Año	16. Nombre del cementerio o crematorio	16d. Dirección
16a. Entierro <input type="checkbox"/> Donación <input type="checkbox"/> Traslado <input type="checkbox"/> Otros <input type="checkbox"/> (Especifique) Cremación <input type="checkbox"/>	16b. Fecha Mes Dia Año	16c. Nombre del cementerio o crematorio	16d. Dirección
16a. Agente Funerario o Encargado del Entierro		16f. Dirección de la Funeraria	

NOTA AL REGISTRADOR: Este documento constituye un REGISTRO PERMANENTE. LLENARSE EN MAQUINILLA O EN TINTA PERMANENTE. Llénesse únicamente si se trata de natimuerto o muerte fetal que significa: la muerte antes de la expulsión o extracción del vientre de la madre, con 20 semanas de gestación o más, indicada por el hecho de que después de la expulsión o extracción, el feto no respira, ni muestra ninguna otra evidencia de vida, tales como latidos del corazón, pulsaciones del cordón umbilical, o movimientos definidos de músculos voluntarios.

AL MEDICO: CONTINUA AL DORSO
INFORMACION PARA USO MEDICO Y DE SALUD

ESTADO LIBRE ASOCIADO DE PUERTO RICO
DEPARTAMENTO DE SALUD
REGISTRO DEMOGRAFICO

NUMERO DE MUERTE FETAL
(FETAL DEATH NUMBER)

CERTIFICADO DE NATIMUERTOS
(FETAL DEATH CERTIFICATE)

NUMERO DE AREA (Area Number)	AÑO (YEAR)	NUMERO DE REGISTRO (Register Number)	NUMERO DE CERTIFICADO (Certificate Number)
152			

Datos Médicos

17. Fecha en que comenzó última menstruación normal Mes _____ Día _____ Año _____	18. Mes del embarazo comenzó cuidado prenatal	19. Total de visitas prenatales	20. Peso del feto	21. Tamaño del feto
--	---	---------------------------------	-------------------	---------------------

22. Duración del Embarazo _____ Semanas	23. Este parto fue: <input type="checkbox"/> Simple <input type="checkbox"/> Doble <input type="checkbox"/> Triple <input type="checkbox"/> Más	24. Orden del Nacimiento en Partos Múltiples <input type="checkbox"/> 1ro. <input type="checkbox"/> 2do. <input type="checkbox"/> 3ro. <input type="checkbox"/> Más
--	--	--

25a. FACTORES MEDICOS DE RIESGO EN ESTE EMBARAZO
(Coteje todos los que apliquen)

Anemia (Hct. <30/Hgb <10)	01	<input type="checkbox"/>
Enfermedad Cardíaca	02	<input type="checkbox"/>
Inf. del pulmón-aguda o crónica	03	<input type="checkbox"/>
Diabetes	04	<input type="checkbox"/>
Herpes Genital	05	<input type="checkbox"/>
Hidramnios/polihidramnios	06	<input type="checkbox"/>
Hemoglobinopatía	07	<input type="checkbox"/>
Hipertensión crónica	08	<input type="checkbox"/>
Hipertensión asociada con embarazo	09	<input type="checkbox"/>
Eclampsia	10	<input type="checkbox"/>
Cervix incompetente	11	<input type="checkbox"/>
Previa feto (o neonato) 4000 + grs.	12	<input type="checkbox"/>
Previa feto (o neonato) pequeño para edad gestacional	13	<input type="checkbox"/>
Enfermedad Renal	14	<input type="checkbox"/>
Sensibilización al factor RH	15	<input type="checkbox"/>
Hemorragia Uterina	16	<input type="checkbox"/>
Ninguno	00	<input type="checkbox"/>
Otros (especifique)	17	<input type="checkbox"/>

28. COMPLICACIONES DEL PARTO
(Coteje todos los que apliquen)

Fiebril (>100°F ó 38°C)	01	<input type="checkbox"/>
Meconio moderado/en exceso	02	<input type="checkbox"/>
Rotura prematura de membrana >12 hrs.	03	<input type="checkbox"/>
Placenta abrupta	04	<input type="checkbox"/>
Placenta previa	05	<input type="checkbox"/>
Otro sangramiento	06	<input type="checkbox"/>
Convulsiones durante el parto	07	<input type="checkbox"/>
Parto Precipitado (<3 horas)	08	<input type="checkbox"/>
Parto Prolongado (>20 horas)	09	<input type="checkbox"/>
Distinción Uterina	10	<input type="checkbox"/>
Presentación de nalgas	11	<input type="checkbox"/>
Desproporción cefalopédica	12	<input type="checkbox"/>
Prolapso del cordón	13	<input type="checkbox"/>
Complicaciones por anestesia	14	<input type="checkbox"/>
Sufrimiento fetal	15	<input type="checkbox"/>
Ninguna	00	<input type="checkbox"/>
Otras (Especifique)	16	<input type="checkbox"/>

30. ANOMALIAS CONGENITAS DEL NIÑO
(Coteje todos los que apliquen)

Anencefalia	01	<input type="checkbox"/>
Espina bífida/Meningocele	02	<input type="checkbox"/>
Hidrocefalo	03	<input type="checkbox"/>
Microcefalo	04	<input type="checkbox"/>
Otras anomalías del sistema nervioso central (Especifique)	05	<input type="checkbox"/>
Malformaciones del corazón	06	<input type="checkbox"/>
Otras anomalías circulatorias/respiratorias (Especifique)	07	<input type="checkbox"/>
Atresia/estenosis rectal	08	<input type="checkbox"/>
Fistula traqueo esofágica/alveola esofágica	09	<input type="checkbox"/>
Onfalocelo/Gastroquiasis	10	<input type="checkbox"/>
Otras anomalías gastrointestinales (Especifique)	11	<input type="checkbox"/>
Genitales malformados	12	<input type="checkbox"/>
Agenesia Renal	13	<input type="checkbox"/>
Otras anomalías urogenitales (Especifique)	14	<input type="checkbox"/>
Labio Leporino/paladar hendido	15	<input type="checkbox"/>
Polidactilia/Sindactilia	16	<input type="checkbox"/>
Adactilia	17	<input type="checkbox"/>
Pis equino	18	<input type="checkbox"/>
Hernia diafragmática	19	<input type="checkbox"/>
Otras anomalías musculoesqueléticas/integumentarias (Especifique)	20	<input type="checkbox"/>
Síndrome de Down	21	<input type="checkbox"/>
Otras anomalías cromosómicas (Especifique)	22	<input type="checkbox"/>
Ninguna	00	<input type="checkbox"/>
Otra (Especifique)	23	<input type="checkbox"/>

25b. OTROS FACTORES DE RIESGO PARA ESTE EMBARAZO
(Complete todos los renglones)

Use de tabaco durante el embarazo Si No

Consumo promedio diario de cigarrillos _____

Use de alcohol durante el embarazo Si No

Promedio de tragos por semana _____

Aumento en peso durante el embarazo _____ lbs.

29. METODO DEL PARTO
(Coteje todos los que apliquen)

Vaginal	01	<input type="checkbox"/>
Vaginal después de cesárea previa	02	<input type="checkbox"/>
Primera Cesárea	03	<input type="checkbox"/>
Cesárea repetida	04	<input type="checkbox"/>
Forceps	05	<input type="checkbox"/>
Extractor al vacío	06	<input type="checkbox"/>
Histerectomía/Histerotomía	07	<input type="checkbox"/>

25. PROCEDIMIENTOS OBSTETRICOS
(Coteje todos los que apliquen)

Amniocentesis	01	<input type="checkbox"/>
Monitoreo fetal electrónico	02	<input type="checkbox"/>
Inducción del parto	03	<input type="checkbox"/>
Estimulación del parto	04	<input type="checkbox"/>
Tocotela	05	<input type="checkbox"/>
Uterasonido	06	<input type="checkbox"/>
Ninguno	00	<input type="checkbox"/>
Otros (Especifique)	07	<input type="checkbox"/>

27. Número del recid médico: _____

DATOS SOBRE EL PADRE

32. Último grado escolar que completó	33. Fecha de Nacimiento	34. Edad del padre
Elemental, Intermedia o Secundaria (0-12)	Colegio (1-4 ó 5+) o Universidad	Mes _____ Día _____ Año _____
35. Ocupación Habitual	38. Clase de industria o Negocio	

31. HISTORIAL REPRODUCTIVO
(Complete cada sección)

Nacimientos Vivos	31d. Abortos o Muertes fatales (Espontáneos o inducidos en cualquier momento después de la concepción) NO incluya este feto.
31a. ¿Cuántos están vivos? Número _____ <input type="checkbox"/> Ninguno	Número _____ <input type="checkbox"/> Ninguno
31b. ¿Cuántos han muerto? Número _____ <input type="checkbox"/> Ninguno	
31c. Fecha último nacimiento vivo Mes _____ Año _____	31e. Fecha último aborto o muerte fetal Mes _____ Año _____

DATOS SOBRE LA MADRE

37. Último grado escolar que completó	38. Fecha de Nacimiento	39. Edad de la madre
Elemental, Intermedia o Secundaria (0-12)	Colegio (1-4 ó 5+) o Universidad	Mes _____ Día _____ Año _____
40. Ocupación Habitual	41. Clase de industria o Negocio	

OBSERVACIONES:

1. Están legalmente casados entre sí
 2. No están casados pero viven como marido y mujer.
 3. No viven juntos

SI NO ES LEGITIMO, RECONOCIDO POR

43. (No es necesario llenar este apartado) Firma del Padre _____ Fecha _____	44. (No es necesario llenar este apartado) Firma de la Madre _____ Fecha _____
--	--

NOTA IMPORTANTE:

Si un infante respira o muestra cualquier otra evidencia de vida luego de completado el parto, aunque sea tan solo momentáneamente, el nacimiento debe ser registrado como un NACIMIENTO vivo llenándose un certificado de NACIMIENTO (no de natimuerto), y se le llenará también un certificado de Defunción.

ADVERTENCIAS

AL CELEBRANTE: El celebrante no deberá proceder a la celebración de matrimonios sin antes cerciorarse de que se han llenado los requisitos que exige la Ley y de que los contrayentes han obtenido la LICENCIA MATRIMONIAL correspondiente.

A LOS CONTRAYENTES: para asegurarse de que el matrimonio fue inscrito en el Registro Demográfico correspondiente dentro de los diez días de su celebración solicite al Registrador un certificado de inscripción (RD 73) libre de derechos.

No use ni permita el uso de bolígrafo

FORMA RD-75 Rev. 3/02

NUMERO DE AREA (Area Number)	AÑO (Year)	NUMERO DE REGISTRO (Register Number)	NUMERO DE CERTIFICADO (Certificate Number)	ESTADO LIBRE ASOCIADO DE PUERTO RICO DEPARTAMENTO DE SALUD REGISTRO DEMOGRAFICO	NUMERO DE MATRIMONIO (MARRIAGE NUMBER)
152				CERTIFICADO DE MATRIMONIO	

1. Nombre y Apellidos del Contrayente:		2. Edad	3. Color o Raza Blanca <input type="checkbox"/> Negra <input type="checkbox"/> Otra <input type="checkbox"/>	4. Fecha de Nacimiento Mes: _____ Día: _____ Año: _____	5. Nunca se ha casado <input type="checkbox"/> Divorciado <input type="checkbox"/> Viudo <input type="checkbox"/>
6. Natural de: a) Municipio _____ b) Estado o País _____		7. Residencia Habitual a) Municipio _____ b) Calle y Núm. o Barrio _____ c) Estado o País _____		8. Ocupación Habitual 8. a. Clase de negocio o industria _____	
9. Nombre y apellidos del Padre			10. Natural de: a) Municipio _____ b) Estado o País _____		
11. Nombre y apellidos de la Madre			12. Natural de: a) Municipio _____ b) Estado o País _____		
13. Número de matrimonios anteriores _____ (continúe al dorso en los encasillados correspondientes)		15. Firma del Contrayente: _____			
14. Total de Hijos procreados en matrimonios anteriores _____ (continúe al dorso en los encasillados correspondientes)		Testigo de la marca: _____			

16. Nombre y Apellidos de la Contrayente:		17. Edad	18. Color o Raza Blanca <input type="checkbox"/> Negra <input type="checkbox"/> Otra <input type="checkbox"/>	19. Fecha de Nacimiento Mes: _____ Día: _____ Año: _____	20. Nunca se ha casado <input type="checkbox"/> Divorciado <input type="checkbox"/> Viuda <input type="checkbox"/>
21. Natural de: a) Municipio _____ b) Estado o País _____		22. Residencia Habitual a) Municipio _____ b) Calle Número o Barrio _____ c) Estado o País _____		23. Ocupación Habitual 23. a. Clase de Negocio o Industria _____	
25. Nombre y apellidos del Padre			26. Natural de: a) Municipio _____ b) Estado o País _____		
27. Nombre y apellidos de la Madre			28. Natural de: a) Municipio _____ b) Estado o País _____		
29. Número de Matrimonios anteriores _____ (continúe al dorso en los encasillados correspondientes)		31. Firma de la Contrayente: _____			
30. Total de hijos procreados en matrimonios anteriores _____ (continúe al dorso en los encasillados correspondientes)		Testigo de la marca: _____			

CERTIFICO DE LA CELEBRACION DEL MATRIMONIO

Yo _____ certifico que en mi carácter de _____ celebré el matrimonio que en su libre y espontánea voluntad contrajeron _____ y _____ entre los testigos _____ y _____ el _____ de _____ a las _____ M, en _____ (sitio o lugar) _____ (Municipio) después de haber jurado y firmado ante mi las declaraciones exigidas por la Ley.

(Si celebrado en ARTICULO MORTIS especifiquelo en el siguiente espacio) _____

Firma y Dirección de los testigos
1. _____
2. _____

Testigo de las Marcas _____ Dirección futura de los contrayentes _____

Firma del Celebrante: _____

Dirección: _____

Fecha del Registro	Mes	Día	Año	Firma del Registrador:

ALLES REQUERIDOS POR LA LEY SOBRE MATRIMONIOS ANTERIORES

matrimonios anteriores del contrayente segun se solicita en el apartado Num. 13 de la Declaración Jurada

DEL CONTRAYENTE

13. Datos sobre terminacion de matrimonios anteriores:		b) Lugar (si divorcio o anulacion indique tribunal)	c) Fecha	d)	div.	anul.	muerte
a) Nombre (1) _____				<input type="checkbox"/>	<input type="checkbox"/>	<input type="checkbox"/>	
y (2) _____				<input type="checkbox"/>	<input type="checkbox"/>	<input type="checkbox"/>	
apellidos (3) _____				<input type="checkbox"/>	<input type="checkbox"/>	<input type="checkbox"/>	
del (4) _____				<input type="checkbox"/>	<input type="checkbox"/>	<input type="checkbox"/>	
Conyuge (5) _____				<input type="checkbox"/>	<input type="checkbox"/>	<input type="checkbox"/>	

Hijos procreados en matrimonios anteriores por el contrayente segun se solicita en el apartado Num. 14. de la Declaracion Jurada

DEL CONTRAYENTE

14. Hijos Procreados en matrimonios anteriores:		b) Edad	c) Direccion:
Nombre (1) _____			
y (2) _____			
Apellidos (3) _____			
(4) _____			
(5) _____			

Datos sobre terminacion de matrimonios anteriores de la contrayente segun se solicita en el apartado Num. 29 de la Declaracion Jurada

DE LA CONTRAYENTE

29. Datos sobre terminacion de matrimonios anteriores:		b) Lugar (si divorcio o anulacion indique tribunal)	c) Fecha:	d)	div.	anul.	muerte
Nombre (1) _____				<input type="checkbox"/>	<input type="checkbox"/>	<input type="checkbox"/>	
y (2) _____				<input type="checkbox"/>	<input type="checkbox"/>	<input type="checkbox"/>	
Apellidos (3) _____				<input type="checkbox"/>	<input type="checkbox"/>	<input type="checkbox"/>	
del (4) _____				<input type="checkbox"/>	<input type="checkbox"/>	<input type="checkbox"/>	
Conyuge (5) _____				<input type="checkbox"/>	<input type="checkbox"/>	<input type="checkbox"/>	

Hijos procreados en matrimonios anteriores por la contrayente segun se solicita en el apartado Num. 30 de la Declaracion Jurada

DE LA CONTRAYENTE

30. Hijos procreados en matrimonios anteriores:		b) Edad	c) Direccion:
Nombre (1) _____			
y (2) _____			
Apellidos (3) _____			
(4) _____			
(5) _____			

DECLARACION JURADA DANDO A UN MENOR DE EDAD CONSENTIMIENTO PARA CASARSE

Yo _____ en mi carácter de _____ del menor _____ (padre, madre o tutor legal) lo autorizo a contraer matrimonio con _____ Fecha _____ Firma _____ Jurada y suscrita ante mi en _____, P.R. el día _____ de _____ de 20____ Firma del celebrante _____ Testigo de la marca _____

DECLARACION JURADA DANDO A UN MENOR DE EDAD CONSENTIMIENTO PARA CASARSE

Yo _____ en mi carácter de _____ del menor _____ (padre, madre o tutor legal) lo autorizo a contraer matrimonio con _____ Fecha _____ Firma _____ Jurada y suscrita ante mi en _____, P.R. el día _____ de _____ de 20____ Firma del celebrante _____ Testigo de la marca _____

