



Programa Graduado de Demografía

**UPR**  
Ciencias Médicas

**CDCES** CENTRO DE  
DATOS CENSALES  
Y ESTADÍSTICAS  
DE SALUD  
Recinto de Ciencias Médicas  
Programa Graduado de Demografía

Estado Libre Asociado de Puerto Rico  
Departamento de Salud

INFORME

ANUAL

DE

2004

ESTADÍSTICAS

VITALES

SECRETARÍA AUXILIAR DE  
PLANIFICACIÓN Y DESARROLLO

**ESTADO LIBRE ASOCIADO DE PUERTO RICO**

**DEPARTAMENTO DE SALUD**

**SECRETARÍA AUXILIAR DE PLANIFICACIÓN  
Y DESARROLLO**

**INFORME ANUAL DE  
ESTADÍSTICAS VITALES**

**2004**

**San Juan, Puerto Rico  
Agosto de 2006**

# **DEPARTAMENTO DE SALUD**

**ROSA PÉREZ PERDOMO, MD, MPH, PhD**

SECRETARIA DE SALUD

SECRETARÍA AUXILIAR DE PLANIFICACIÓN  
Y DESARROLLO

**DALIDIA COLÓN PIERETTI**

SECRETARIA AUXILIAR

**MIGDALIA VÁZQUEZ GONZÁLEZ**

DIRECTORA DIVISIÓN DE ANÁLISIS ESTADÍSTICO

Este Informe fue preparado por:

**Raúl Figueroa Rodríguez**, Consultor en Demografía

Portada

**José A. Vázquez Román**

Este informe contiene información pública, no obstante, se requiere que en caso de ser citada o divulgada, se reconozca apropiadamente el origen de la fuente.

Cita sugerida: Informe Anual de Estadísticas Vitales de Puerto Rico, 2004  
Departamento de Salud, Secretaría Auxiliar de Planificación y Desarrollo, San Juan,  
Puerto Rico

## **NOTA DE AGRADECIMIENTO Y RECONOCIMIENTO**

Agradecemos a las siguientes personas y oficinas la ayuda recibida en la preparación de este Informe.

### **DEPARTAMENTO DE SALUD**

#### **Oficina de Informática y Avances Tecnológicos**

Olga Valentín - Directora  
Yolanda Viera - Directora de Programación Sistemas Electrónicos  
Nelly Devarie - Programadora Sistemas Electrónicos  
José Irizarry - Programador Sistemas Electrónicos  
Todo el personal de OIAT

#### **Registro Demográfico de Puerto Rico**

Todo el personal Administrativo, Codificación, Revisión, Control de Documentos, Entrada de Datos, Asuntos Legales, Pareo, Búsqueda, Microfilmación, Registradores Locales y Regionales.

### **RECINTO DE CIENCIAS MÉDICAS DE LA UNIVERSIDAD DE PUERTO RICO**

#### **Programa Graduado de Demografía, Escuela de Salud Pública**

Dr. Hernando Mattei - Catedrático Asociado

### **JUNTA DE PLANIFICACIÓN DE PUERTO RICO**

#### **Oficina del Censo**

Lillian Torres Aguirre - Directora, Oficina del Censo  
Leida Martínez - Analista de Planificación

## TABLA DE CONTENIDO

	Página
INTRODUCCIÓN .....	1
NOTAS TÉCNICAS, DEFINICIONES Y TASAS .....	5
DATOS SOBRESALIENTES.....	17
RESUMEN DEMOGRÁFICO .....	23
POBLACIÓN.....	37
NACIMIENTOS VIVOS .....	43
MORTALIDAD GENERAL.....	97
MORTALIDAD POR CAUSAS EXTERNAS.....	165
MORTALIDAD INFANTIL.....	173
MORTALIDAD FETAL Y MATERNA .....	209
TABLAS DE VIDA .....	225
MATRIMONIOS Y DIVORCIOS .....	233
APÉNDICES.....	241

## LISTA DE TABLAS

### RESUMEN DEMOGRÁFICO

- 1 - Estadísticas Demográficas en Puerto Rico por Año .....28
- 2 - Estadísticas Demográficas por Regiones, Áreas de Salud y Municipios .....29

### POBLACIÓN

- 3 - Población por Sexo y Grupos de Edad .....39
- 4 - Población Estimada al 1<sup>o</sup> de Julio por Municipios y Cambio Poblacional 2003  
y 2000.....40

### NACIMIENTOS VIVOS

- 5 - Primeros Diez Municipios con Madres Adolescentes, Cesáreas, Bajo Peso al  
Nacer y Madres Solteras.....45
- 6 - Perfil de los Nacimientos por Tipo de Hospital.....46
- 7 - Nacimientos Vivos.....49
- 8 - Nacimientos Vivos por Método del Parto y Mes de Ocurrencia .....50
- 9 - Nacimientos Vivos por Método del Parto y Día de la Semana.....51
- 10 - Número de Nacimientos, por Ciento de Cambio y Tasa Cruda de Nacimiento .....52
- 11 - Tasas Específicas de Fecundidad .....53
- 12 - Nacimientos Vivos por Método del Parto, Edad de la Madre y Orden del  
Nacimiento .....55
- 13 - Nacimientos Vivos por Edad de la Madre y por Orden del Embarazo .....56
- 14 - Nacimientos Vivos por Período de Gestación y Edad de la Madre.....57
- 15 - Nacimientos Vivos por Edad y Escolaridad de la Madre.....58
- 16 - Nacimientos Vivos por Duración del Embarazo y Peso al Nacer.....59
- 17 - Nacimientos Vivos por Edad de la Madre y Peso al Nacer.....60
- 18 - Nacimientos Vivos por Sexo, Peso al Nacer y Multiplicidad del Parto .....60

19 - Nacimientos Vivos por Edad de la Madre, Peso al Nacer y Estado Jurídico .....	61
20 - Nacimientos Vivos por Método del Parto y Estado Jurídico.....	63
21 - Nacimientos Vivos por Sexo, Edad de la Madre, Estado Jurídico y Por Ciento de No Casados .....	64
22 - Nacimientos Vivos por Método del Parto y “Apgar Score” .....	65
23 - Nacimientos Vivos por Método del Parto y Número de Visitas Prenatales.....	66
24 - Nacimientos Vivos por Edad de la Madre, Método del Parto y Mes que Comenzó el Cuidado Prenatal .....	67
25 - Nacimientos Vivos por el Mes del Embarazo en que Comenzó el Cuidado Prenatal y Número de Visitas Prenatales.....	68
26 - Nacimientos Vivos por Número de Visitas Prenatales y Edad de la Madre.....	68
27 - Nacimientos Vivos por Número de Visitas Prenatales y Estado Jurídico de la Madre .....	69
28 - Nacimientos Vivos por Número de Visitas Prenatales y Edad de la Madre.....	70
29 - Nacimientos Vivos por Número de Visitas Prenatales y Escolaridad de la Madre .....	70
30 - Nacimientos Vivos por Municipio de Residencia y Sexo.....	71
31 - Nacimientos Vivos por Sexo, Municipio de Residencia y Edad de la Madre .....	73
32 - Nacimientos Vivos por Municipio de Residencia de la Madre (Muy Bajo Peso, Bajo Peso, Adolescentes, Solteras y Cuidado Prenatal) .....	81
33 - Nacimientos Vivos por Región de Residencia de la Madre y Tipo de Hospital (Muy Bajo Peso, Bajo Peso, Adolescentes, Solteras y Cuidado Prenatal).....	84
34 - Nacimientos Vivos por Municipio de Ocurrencia, Municipio de Residencia y Tasa .....	87
35 - Nacimientos con Peso de 5 lbs 8 oz. o Menos y Sin Cuidado Prenatal por Municipio de Residencia .....	89
36 - Nacimientos Vivos por Residencia de la Madre, Lugar de Ocurrencia y Por Ciento de Nacimientos en Hospitales .....	91
37 - Nacimientos por Método del Parto .....	94
38 - Condiciones Anormales del Recién Nacido .....	94
39 - Anomalías Congénitas en Nacimientos Vivos.....	95



## **MORTALIDAD GENERAL**

40 - Defunciones por Causas Específicas y Tasas por 100,000 Habitantes.....	99
41 - Mortalidad General por Mes de Ocurrencia .....	102
42 - Defunciones por Regiones de Salud, Municipio de Residencia y Grupos de Edad .....	103
43 - Tasa de Mortalidad y Distribución Porcentual para Causas Selectas, por Edad y Sexo .....	109
44 - Tasas de Mortalidad General por Causas y Sexo.....	119
45 - Primeras Diecinueve Causas de Muerte.....	141
46 - Defunciones por Causas Específicas y Grupos de Edad.....	143
47 - Tasas de Mortalidad General por Regiones de Salud, Municipio de Residencia y Causas Específicas .....	147
48 - Defunciones por Enfermedades del Corazón, Causas Específicas y Sexo.....	153
49 - Defunciones por Cáncer, Parte del Cuerpo Afectada y Sexo .....	155
50 - Defunciones por Ocupación, Grupos de Edad y Sexo.....	159
51 - Defunciones por Lugar de Ocurrencia .....	163

## **MORTALIDAD POR CAUSAS EXTERNAS**

52 - Muertes Violentas por Año y Tasas por 100,000 Habitantes .....	167
53 - Muertes Violentas por Grupo de Edad y Tasas .....	169
54 - Defunciones por Homicidios, Procedimientos Empleados, Grupos de Edad y Sexo .....	170
55 - Defunciones por Suicidios, Procedimientos Empleados, Grupos de Edad y Sexo .....	171

## MORTALIDAD INFANTIL

56 - Tasas de Mortalidad Infantil por Sexo .....	175
57 - Tasas de Mortalidad Infantil por Mes de Ocurrencia.....	177
58 - Primeras Diez Causas de Mortalidad Infantil .....	178
59 - Primeras Diez Causas de Mortalidad Neonatal .....	179
60 - Primeras Diez Causas de Mortalidad Postneonatal.....	180
61 - Mortalidad Neonatal por Causas y Sexo .....	181
62 - Mortalidad Post-Neonatal por Causas y Sexo .....	187
63 - Mortalidad Infantil por Causas, Institución y Con o Sin Tratamiento Médico .....	190
64 - Mortalidad Infantil por Regiones de Salud, Municipio de Residencia y Subdivisión del Primer Año de Vida.....	191
65 - Tasas de Mortalidad Infantil por Regiones de Salud, Municipio de Residencia y Primeras Seis Causas Específicas .....	200
66 - Mortalidad Infantil por Causas y Peso al Nacer .....	203
67 - Mortalidad Infantil por Sexo, Peso al Nacer y Edad de la Madre.....	205
68 - Mortalidad Infantil por Período de Gestación y Peso al Nacer.....	208

## MORTALIDAD FETAL Y MATERNA

69 - Muertes Fetales por Mes y Sexo.....	211
70 - Muertes Fetales por Edad de la Madre y Multiplicidad del Parto .....	212
71 - Muertes Fetales por Causas y Peso del Feto .....	213
72 - Muertes Fetales por Período de Gestación y Peso del Feto.....	215
73 - Muertes Fetales por Método del Parto y Mes en que Comenzó el Cuidado Prenatal .....	216
74 - Muertes Fetales por Factores Médicos de Riesgo en Este Embarazo y Edad de la Madre .....	217
75 - Muertes Fetales por Municipio de Ocurrencia, Municipio de Residencia y Tasa.....	218
76 - Tasas de Mortalidad Materna por Municipio de Residencia y Ocurrencia .....	222

77 - Tasas de Mortalidad Materna por Edad de la Madre y Nacimientos Vivos.....	223
78 - Mortalidad Materna por Causa y Grupos de Edad.....	224

### **TABLAS DE VIDA**

79 - Esperanza de Vida al Nacer por Sexo .....	227
80 - Tabla de Vida Abreviada para Ambos Sexos.....	229
81 - Tabla de Vida Abreviada para Hombres .....	230
82 - Tabla de Vida Abreviada para Mujeres .....	231

### **MATRIMONIOS Y DIVORCIOS**

83 - Matrimonios por Edad de los Contrayentes .....	236
84 - Matrimonios por Primera Vez y Edad de los Contrayentes.....	236
85 - Matrimonios por Edad y Estado Civil Previo de los Contrayentes .....	237
86 - Divorcios Concedidos en las Salas del Tribunal General de Justicia por Sala y Causal .....	238
87 - Divorcios Concedidos en las Salas del Tribunal General de Justicia por Mes y Causal .....	239

## LISTA DE GRÁFICAS

1 - Por Ciento de Nacimientos Vivos por Edad de la Madre .....	47
2 - Por Ciento de Nacimientos Vivos por Tipo de Hospital.....	47
3 - Por Ciento de Nacimientos Vivos por Trimestre en que Comenzó el Cuidado Prenatal.....	48
4 - Por Ciento de Nacimientos Vivos por Escolaridad de la Madre .....	48
5 - Tasa de Natalidad .....	49
6 - Distribución Porcentual de Nacimientos por Mes.....	50
7 - Por Ciento de Nacimientos Vivos por Método del Parto y Día de la Semana.....	51
8 - Tasas Específicas de Fecundidad .....	54
9 - Por Ciento de Nacimientos Vivos por Método del Parto y Estado Jurídico.....	63
10 - Por Ciento de Nacimientos Vivos por Método del Parto y Número de Visitas Prenatales .....	66
11 - Primeras Diecinueve Causas de Muerte.....	142
12 - Muertes Violentas por Año .....	168
13 - Tasas de Mortalidad Infantil por Año.....	176
14 - Tasas de Mortalidad Infantil por Mes de Ocurrencia.....	177
15 - Muertes Fetales por Método del Parto y Mes en que Comenzó el Cuidado Prenatal.....	216
16 - Tasas de Mortalidad Materna por Año .....	221
17 - Tasas de Mortalidad Materna por Edad de la Madre .....	223
18 - Esperanza de Vida al Nacer.....	228
19 - Tasas de Nupcialidad y Divorcios por Año.....	235

## LISTA DE MAPAS

1 - Tasas de Natalidad por Municipios .....	33
2 - Tasas de Mortalidad por Municipios.....	34
3 - Tasas de Mortalidad Infantil por Municipios .....	35
4 - Por Ciento de Nacimientos de Bajo Peso .....	85
5 - Por Ciento de Nacimientos a Madres Adolescentes (< 20 Años) .....	86

## APÉNDICES

1 - Certificado de Nacimiento .....	243
2 - Certificado de Defunción .....	245
3 - Certificado de Natimuerto.....	247
4 - Certificado de Matrimonio.....	249

# Introducción

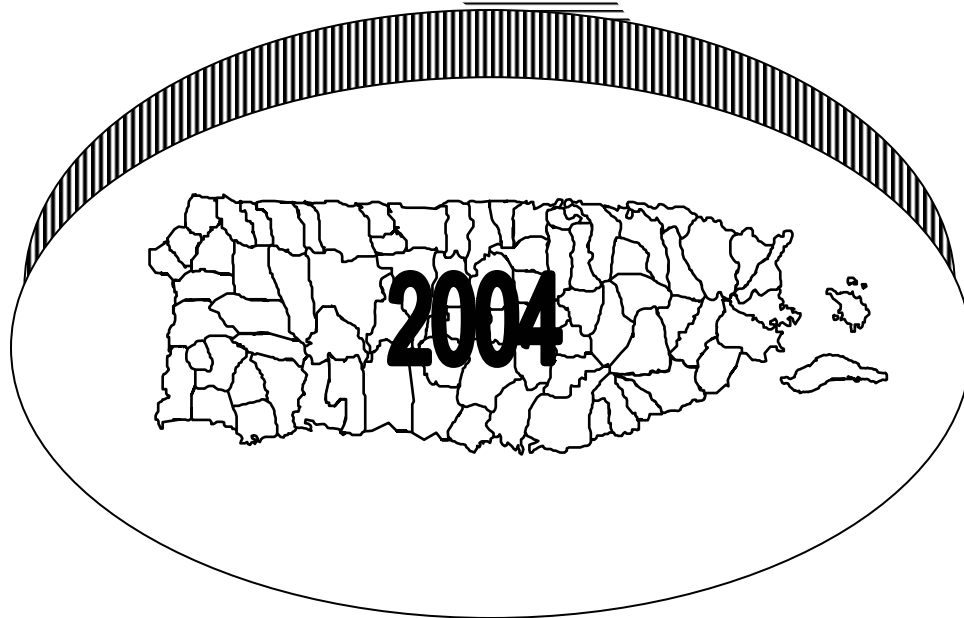



## INTRODUCCIÓN

El Departamento de Salud pone a disposición de las agencias públicas, instituciones privadas y usuarios en general el **Informe Anual de Estadísticas Vitales 2004**. Este informe incluye información estadística que comprende el período del 1<sup>ro</sup> de enero al 31 de diciembre de 2004. El mismo constituye una de las principales fuentes de información con relación a los nacimientos, muertes, matrimonios y divorcios en Puerto Rico.

La información contenida en este informe es utilizada para el desarrollo de política pública en el área de salud, investigaciones, estudios científicos, planificación y evaluación de servicios de salud, entre otros. Es fuente de referencia para académicos, administradores y distintas entidades de gobierno tanto de Puerto Rico como de Estados Unidos.

Los datos que se incluyen en este informe, se obtienen a través de las inscripciones o registro de nacimientos, muertes, matrimonios y divorcios de los ciudadanos de Puerto Rico según requeridas por ley. La información de divorcios se obtiene a través de la Administración de Tribunales de Puerto Rico.

Las inscripciones se recogen a través de la Oficina Central y las Oficinas Locales del Registro Demográfico de Puerto Rico. Cada inscripción por evento recoge además información sociodemográfica que nos permite ofrecer información estadística a través de la cual se pueden hacer inferencias, identificar y establecer patrones y/o tendencias.



Estos datos se transmiten a un archivo central de datos ubicado en la Oficina de Informática y Avances Tecnológicos (OIAT) del Departamento de Salud. Posteriormente y a través de programación electrónica se producen tabulaciones estadísticas que son incluidas en el informe. Como parte del proceso, se verifica la consistencia y validez de los datos para garantizar la calidad de la información que se publica.

Como parte de la actualización y fortalecimiento de los procesos de producción de información en salud, se implementó la Décima Clasificación Internacional de Enfermedades (CIE-10), que fue utilizada para la tabulación de los datos de mortalidad presentados en esta publicación.

La División de Análisis Estadístico de la Secretaría Auxiliar de Planificación y Desarrollo es responsable de la preparación del Informe para su publicación final. Este informe contiene datos confiables de cada evento, garantizados por los procesos de validación y verificación existentes, por lo que constituye una valiosa fuente de información.

Confiamos en que la información presentada en este documento, sirva de insumo y referencia para estudios e investigaciones especiales que permitan conocer la situación social en general y del campo de la salud en particular.

**Notas Técnicas,  
Definiciones y  
Tasas**





## NOTAS TÉCNICAS

### ESTIMADOS POBLACIONALES

Los estimados poblacionales por edad, sexo y municipios al 1<sup>o</sup> de julio de cada año son provistos por la Oficina del Censo de la Junta de Planificación de Puerto Rico.

### CAUSAS DE MUERTE

Las causas de muertes están codificadas de acuerdo a la Décima Revisión de la Clasificación Internacional de Enfermedades (ICD-10 por sus siglas en inglés). Hemos utilizado los criterios de la ordenación de muertes sugerida por la Organización Mundial de la Salud, utilizando las listas estándares de 130 causas selectas de mortalidad infantil y las 113 causas selectas de mortalidad general que recomienda el Centro Nacional de Estadísticas de Salud en Estados Unidos.

### INFECCIÓN POR EL VIRUS DE INMUNODEFICIENCIA HUMANA CAUSANTE DEL SÍNDROME DE INMUNODEFICIENCIA ADQUIRIDA (SIDA)

Los certificados de defunción en los que se identifica el SIDA como la causa de muerte, son verificados con el Centro Latinoamericano de Enfermedades de Transmisión Sexual (CLETS), para corroborar dicha información y contabilizarlo de ese modo en las estadísticas vitales.

El 14 de agosto de 1987 se revisaron los criterios de diagnóstico para la clasificación de los casos de muertes por SIDA. Antes de esta fecha, los pacientes debían reunir tres criterios para considerarse enfermos de SIDA: probar la existencia de inmunodeficiencia, la presencia del virus y evidencia de una infección o enfermedad oportunista<sup>1</sup>. A partir del 2 de septiembre de 1987 se estableció que dos de los tres criterios eran suficientes para que un enfermo se clasifique con esa enfermedad. Por consiguiente, para el año 1986 y años anteriores, existieron posibles casos de SIDA donde la principal causa de muerte codificada en los certificados de defunción, (siguiendo las guías establecidas en esa fecha) fue la neumonía o algún otro tipo de enfermedad oportunista.

---

<sup>1</sup> Datos sobre los criterios fueron suministrados por el Programa para Vigilancia del SIDA, del CLETS.

## DEFINICIONES

**Adolescentes** ( Madres Adolescentes) - Madres menores de 20 años de edad.

**“Apgar Score”**- Medida resumen de una escala de 0-10, al 1er. y 5to. minuto de vida del infante que toma en consideración el ritmo cardíaco, esfuerzo respiratorio, tonicidad muscular, irritabilidad y color.

**Bajo Peso al Nacer** - Cualquier recién nacido que independientemente de las semanas de gestación, pese 5 lbs. 8 oz. (2,500 grs.) o menos al nacer.

**Duración de la Gestación** - El número de semanas transcurridas entre el primer día de la concepción y la fecha del nacimiento.

**Edad Reproductiva** - Edad de las mujeres entre los 15 y 44 años. (Anteriormente en Puerto Rico se incluían hasta los 49 años, pero en la actualidad la proporción de nacimientos desde los 45 años en adelante es muy reducida).

**Estado Jurídico** - (Legitimidad)

Nacimiento legítimo - niño de padres legalmente casados entre sí.

Nacimiento ilegítimo - niño cuyos padres viven en matrimonios consensuales o de madres que son solteras.

**Nacimiento Vivo** - La completa expulsión o extracción del vientre de la madre del producto de la concepción humana, independientemente de la duración del embarazo y el cual después de dicha expulsión o extracción respire o muestre otra evidencia de vida, tal como latidos del corazón, pulsaciones del cordón umbilical o movimientos definidos de músculos voluntarios, haya sido o no cortado el cordón umbilical o adherido a la placenta.

**Orden de Nacimiento** - El total de nacimientos vivos que ha tenido la madre incluyendo el nacimiento actual.

**Razón de Sexo al Nacer** - El número de nacimientos varones por cada cien nacimientos del sexo femenino.

## FACTORES MÉDICOS DE RIESGO

**Anemia** - Nivel de hemoglobina de menos de 10.0 g/dl durante el embarazo o hematocrito de menos de 30% durante el embarazo.

**Cervix Incompetente** - Se caracteriza por la dilatación sin dolor del cuello del útero en el segundo trimestre o temprano en el tercer trimestre del embarazo, con expulsión

prematura de las membranas a través de la cervix. Se inflan las membranas dentro de la vagina y es seguido por la rotura de la membrana y subsecuente expulsión del feto.

**Diabetes** - Desorden metabólico que se caracteriza por cantidad excesiva de orina y sed persistente; incluye juvenil, adulta y gestacional (durante el embarazo).

**Eclampsia** - La ocurrencia de convulsiones y/o coma, que no están relacionadas con otras condiciones cerebrales en mujeres con señales y síntomas de preeclampsia.

**Hemoglobinopatía** - Desorden de la sangre causado por la alteración en la estructura molecular de la hemoglobina (por ejemplo, la anemia falciforme).

**Herpes Genital** - Infección de la piel del área genital por el virus del herpes simplex.

**Hidramnios/Oligohidramnios** - Cualquier exceso notable (hidramnios) o carencia (oligohidramnios) de líquido amniótico.

**Hipertensión Crónica** - Presión sanguínea persistentemente mayor de 140/90, diagnosticada con anterioridad al comienzo del embarazo o antes de la 20ma. semana de gestación.

**Hipertensión Asociada al Embarazo** - Un aumento en la presión sanguínea de por lo menos, 30mm Hg la sistólica o 15mm Hg la diastólica en dos medidas tomadas con 6 horas de diferencia después de la 20ma. semana de gestación.

**Infante o Nacimiento Previo 4,000 + Grs** - El peso al nacer de un nacimiento vivo anterior fue de más de 4,000 grs (8 lbs 14 oz).

**Infante o Nacimiento Previo Prematuro o Pequeño para su Edad Gestacional** - Nacimiento previo de un infante que no completó 37 semanas de gestación o que pesó menos de la 10ma. percentila para edad gestacional, usando una tabla estándar de peso por edad.

**Sangramiento Uterino** - Cualquier sangramiento clínicamente significativo, durante el embarazo, tomando en consideración la etapa del embarazo; cualquier sangramiento del útero en el segundo o tercer trimestre del embarazo, antes del comienzo del parto.

**Sensibilidad al Factor RH** - El proceso o estado de hacerse sensible al factor Rh, como cuando una madre Rh negativo está embarazada y el feto es Rh positivo.

## PROCEDIMIENTOS OBSTÉTRICOS

**Amniocentesis** - Perforación quirúrgica transabdominal del útero para obtener fluido amniótico a usarse en la detección de desórdenes genéticos, anomalías fetales y madurez pulmonar del feto.

**Monitoreo Fetal Electrónico** - Monitoreo con instrumentos externos que se aplican al abdomen de la madre o con instrumentos internos con un electrodo que se adhiere al cráneo del feto y un catéter a través del cuello de la matriz hasta la matriz para detectar las pulsaciones del corazón del feto y las contracciones uterinas.

**Inducción del Parto** - El inicio de contracciones uterinas antes de los síntomas espontáneos del parto, por medios médicos o quirúrgicos con el propósito de provocar el parto.

**Estimulación del Parto** - Uso de Oxitocina en un parto que ya comenzó, con el propósito de acelerarlo.

**Tocolisis** - El uso de medicamentos para inhibir las contracciones prematuras del útero para prolongar la duración del embarazo y por consiguiente, evitar un nacimiento prematuro.

**Ultrasonido** - Visualizar el feto y la placenta por medio de ondas de sonido.

## COMPLICACIONES DEL PARTO

**Febril** - Fiebre mayor de 100° F ó 38° C que ocurra durante el parto.

**Meconio** - El meconio consiste en residuos no digeridos de líquido amniótico que ha sido tragado, secreciones, excresiones y células de tejido del tracto gastrointestinal; moderadas o grandes cantidades de meconio en el líquido amniótico que se nota durante el parto.

**Rotura Prematura de Membrana (Más de 12 horas)** - Rotura de las membranas en cualquier momento durante el embarazo y más de 12 horas antes del comienzo del parto.

**Placenta Abrupta** - Separación prematura del útero, de una placenta normalmente implantada.

**Placenta Previa** - Implantación de la placenta sobre o cerca de la apertura interna del útero.

**Convulsiones Durante el Parto** - Convulsiones de la madre durante el parto, por cualquier causa.

**Parto Precipitado (Menos de 3 horas)** - Parto extremadamente rápido, que tardó menos de 3 horas.

**Parto Prolongado (Más de 20 horas)** - Parto con progreso anormalmente lento, que duró más de 20 horas.

**Disfunción en el Parto** - Dificultad para progresar siguiendo un patrón normal de parto.

**Presentación de Nalgas (Breech)** - Cuando en el parto se presentan las nalgas del feto y no su cabeza.

**Desproporción Cefalopélvica** - La relación del tamaño, la presentación y la posición de la cabeza del feto con la pelvis materna que evita la dilatación del cuello de la matriz y/o el descenso de la cabeza del feto.

**Prolapso del Cordón** - Expulsión prematura del cordón umbilical en el parto antes de que nazca el feto.

**Complicaciones por Anestesia** - Cualquier complicación durante el parto que haya sido causada por anestesia.

**Angustia Fetal** - Cuando hay signos de hipoxia fetal (deficiencia en la cantidad de oxígeno que llega a los tejidos fetales).

## **CONDICIONES ANORMALES DEL RECIÉN NACIDO**

**Anemia** - Nivel de hemoglobina de menos de 13.0 g/dl, o hematocrito menor de 39 por ciento.

**Traumatismo (Lesión) al Nacer** - Limitación de la función o estructura del cuerpo del infante debido a influencias adversas ocurridas en el nacimiento.

**Síndrome de Alcoholismo Fetal** - Un síndrome de crecimiento y desarrollo prenatal alterado, que ocurre entre los infantes que nacen de madres cuyo consumo de alcohol durante el embarazo fue excesivo.

**Membrana Hialina/Síndrome de Dificultad Respiratoria (RDS)** - Un desorden principalmente de prematurez cuya manifestación clínica es la dificultad respiratoria y la manifestación patológica. Son membranas hialinas en los pulmones y expansión incompleta de los pulmones en el momento del nacimiento.

**Síndrome de Aspiración de Meconio** - Aspiración de meconio por el feto o recién nacido que afecta el sistema respiratorio inferior.

**Ventilación o Respiración Artificial (Menor de 30 minutos)** - Método mecánico para ayudar al recién nacido con fallo respiratorio.

**Ventilación Artificial (30 minutos o más)** - Cuando se coloca al recién nacido en ventilador artificial por 30 minutos o más.

**Convulsiones** - Cualquier tipo de convulsión, no importa su etiología.



## ANOMALÍAS CONGÉNITAS DEL NIÑO

**Anencefalia** - Ausencia de los hemisferios cerebrales.

**Espina Bífida/Meningocele** - Desarrollo anormal que se caracteriza por el cierre defectuoso de los huesos de la columna vertebral, a través del cual las meninges y el cordón espinal pueden o no sobresalir.

**Hidrocefalia** - Acumulación excesiva de líquido cerebroespinal dentro de los ventrículos del cerebro, con el consecuente engrandecimiento del cráneo.

**Microcefalia** - Cabeza significativamente pequeña.

**Otras Anomalías del Sistema Nervioso Central** - Otras anomalías del cerebro, columna vertebral y sistema nervioso.

**Malformaciones del Corazón** - Anomalías congénitas del corazón.

**Atresia/Estenosis Rectal** - Cuando por defecto congénito hay ausencia o estrechez del recto, o éste está cerrado.

**Fístula Traqueoesofágica o Atresia Esofágica** - Una comunicación anormal entre la tráquea y el esófago; la atresia esofágica es la ausencia del esófago o cuando éste está cerrado (congénito).

**Onfalocele/Gastrosquisis** - Onfalocele es cuando existe una protuberancia o víscera abdominal por un defecto en la base del ombligo. En gastrosquisis, la víscera abdominal es protuberante a través de un defecto en la pared abdominal, por lo general al lado derecho del cordón umbilical.

**Genitales Malformados** - Anomalías congénitas de los órganos reproductivos.

**Agenesia Renal** - Ausencia de uno o ambos riñones.

**Otras Anomalías Urogenitales** - Otras anomalías congénitas relacionadas con la reproducción y de los órganos excretores de la orina.

**Labio Leporino/Paladar Hendido** - El labio leporino es una fisura o apertura alargada en el labio; paladar hendido es una fisura en el paladar. Ambos resultan de fallas en el desarrollo embrionario.

**Polidactilia/Sindactilia/Adactilia** - Polidactilia es la presencia de más de cinco dedos en cada mano o pie; Sindactilia es cuando se tienen dedos unidos en manos o pies; Adactilia es la ausencia de dedos en las manos o pies.

**Pie Equino (Club Foot)** - Deformación en el pie, que se presenta torcido en su forma y/o posición.

**Hernia del Diafragma** - Hernia del contenido abdominal, a través del diafragma hacia la cavidad torácica, que por lo general resulta en dificultad respiratoria.

**Otras Anomalías Musculoesqueletales/Integumentarias** - Son otras anomalías congénitas de los músculos, esqueleto o piel.

**Síndrome de Down** - El desorden cromosómico más común, que usualmente resulta de tener un cromosoma adicional (trisomía del cromosoma 21).

**Otras Anomalías Cromosómicas** - Todas las demás aberraciones cromosómicas.

## MÉTODO DEL PARTO

**Tasa de Cesáreas** - Es el por ciento de nacimientos por cesáreas.

$\text{Cesáreas} \div \text{Total de nacimientos} \times 100$

**Tasa de Cesáreas Primarias** - Es la medida que relaciona el total de mujeres que tuvieron una primera cesárea con aquellas que tuvieron nacimientos pero que nunca han tenido un parto por cesárea. En el denominador de esta tasa se incluyen todos los nacimientos, excepto aquellos cuyo método del parto es una cesárea repetida, vaginal después de una cesárea (VBAC) o método no especificado.

**Tasa de Cesáreas Repetidas** - Es el por ciento de todos los partos por cesáreas en mujeres que tuvieron su segunda (o subsiguiente) cesárea.

**Tasa de Parto Vaginal Después de Cesárea (VBAC)** - Se computa dividiendo el total de VBAC  $\div$  Cesáreas repetidas, es decir, las mujeres con cesáreas previas.

## TASAS

### DEFUNCIONES

Tasa Bruta (cruda) de Mortalidad	=	$\frac{\text{Defunciones}}{\text{Población total estimada}}$	x 1,000
Tasa de Mortalidad Fetal	=	$\frac{\text{Muertes fetales informadas}}{\text{Nacimientos vivos + muertes fetales}}$	x 1,000
Tasa de Mortalidad Infantil	=	$\frac{\text{Defunciones menores de 1 año}}{\text{Total de nacimientos vivos}}$	x 1,000
Tasa de Mortalidad Materna	=	$\frac{\text{Muertes atribuidas a condiciones maternas}}{\text{Nacimientos vivos durante el mismo período}}$	x 100,000
Tasa de Mortalidad Neonatal	=	$\frac{\text{Defunciones menores de 28 días}}{\text{Total de nacimientos vivos}}$	x 1,000
Tasa de Mortalidad Perinatal	=	$\frac{\text{Muertes fetales de 28 o más semanas de gestación + muertes dentro de los primeros 7 días de vida}}{\text{Total nacimientos vivos + muertes fetales tardías}}$	x 1,000
Tasa de Mortalidad Postneonatal	=	$\frac{\text{Defunciones entre 28 días pero menores de 1 año}}{\text{Total de nacimientos vivos}}$	x 1,000
Tasa de Mortalidad por Causa Específica	=	$\frac{\text{Defunciones por causa específica}}{\text{Total de población estimada}}$	x 100,000

$$\text{Tasa Específica de Mortalidad} = \frac{\text{Defunciones en unos grupos de edad específicos}}{\text{Población estimada en los mismos grupos de edad}} \times 1,000$$

## NACIMIENTOS

$$\text{Tasa Bruta (cruda de natalidad)} = \frac{\text{Número de nacidos vivos en mujeres de todas las edades durante un año calendario}}{\text{Población total estimada a mitad de año}} \times 1,000$$

$$\text{Tasa Bruta de Reproducción} = \text{Tasa total (global) de fecundidad} \times \text{la proporción de nacimientos del sexo femenino}$$

$$\text{Tasa Específica de Fecundidad} = \frac{\text{Número de nacidos vivos en madres de una edad específica}}{\text{Población femenina en un grupo de edad}} \times 1,000$$

$$\text{Tasa General de Fecundidad} = \frac{\text{Número de nacidos vivos en mujeres de todas las edades durante un año calendario}}{\text{Población estimada de mujeres de 15 a 44 años}} \times 1,000$$

$$\text{Tasa Total de Fecundidad*} = \text{La suma de las tasas específicas de fecundidad multiplicada por el intervalo de edad (Esta tasa puede ser computada usando años de edad sencilla)}$$

\*También conocida como la Tasa Global de Fecundidad.

## MATRIMONIOS Y DIVORCIOS

$$\text{Tasa de Matrimonios} = \frac{\text{Total de Matrimonios}}{\text{Población de 15 años y más}} \times 1,000$$

$$\text{Tasa de Divorcios} = \frac{\text{Total de Divorcios}}{\text{Población de 15 años y más}} \times 1,000$$

**Datos  
Sobresalientes**

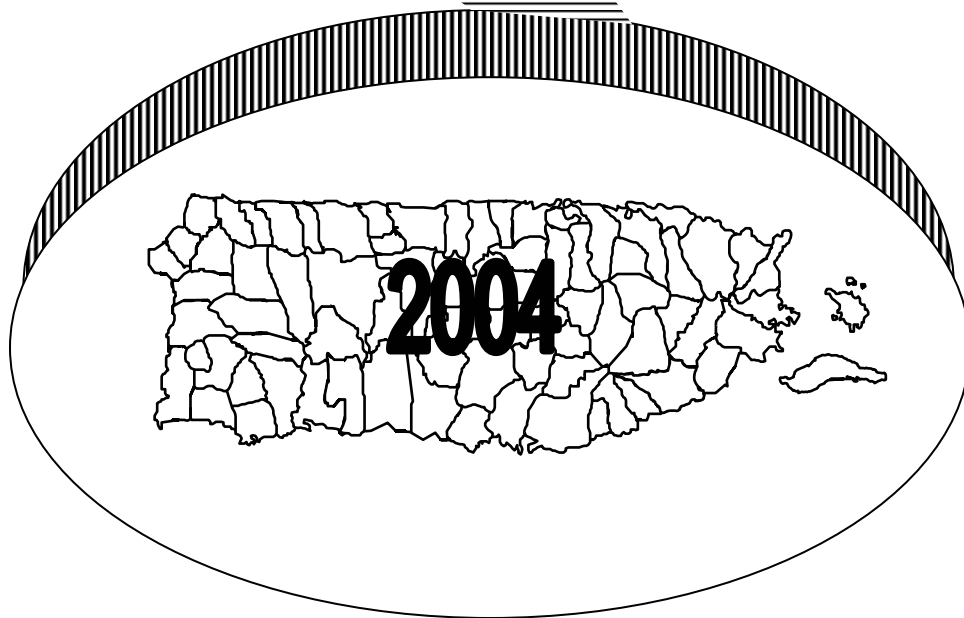



## **POBLACIÓN**

La población estimada para Puerto Rico al primero de julio de 2004 fue de 3,894,855 habitantes. Esta población representa un 0.42 por ciento más en comparación con la población estimada del año 2003 que fue 3,878,532. Unas 22,173 personas se sumaron a la población como resultado del crecimiento natural (diferencia entre nacimientos versus defunciones). Según los estimados poblacionales sigue la tendencia de envejecimiento de la población, ya que el por ciento de personas de 60 años y más aumentó de 16.5 en el 2003 a 16.8 para el 2004. La razón de masculinidad es de aproximadamente 93 hombres por cada 100 mujeres. Esta razón es mucho mayor en la población de edad avanzada en la que hay aproximadamente 79 hombres por cada 100 mujeres de 60 años y más.

## **NACIMIENTOS**

En el año 2004 hubo un total de 51,239 nacimientos para una tasa bruta de natalidad de 13.2 por cada 1,000 habitantes. Esto significa que hubo 436 nacimientos más que en el 2003, que se reportaron 50,803 nacimientos y la tasa bruta de natalidad fue de 13.1, lo que equivale a un aumento de 0.85 por ciento. Estos datos presentan un cambio en la tendencia que desde 1997 hasta el 2003 presentaba un rápido descenso, en los cuales hubo una reducción de 21% en las tasas de natalidad.

El por ciento de nacimientos bajo peso al nacer en el 2004 fue 11.5, este es el mismo por ciento que hubo en el 2003. De los nacimientos bajo peso, el 20.9% correspondió a madres adolescentes (menores de 20 años), esto representa un aumento en comparación al año 2003 donde solamente el 13.5 de los nacimientos bajo peso le correspondían a madres adolescentes. Por otro lado, el por ciento de nacimientos a madres adolescentes aumentó de 17.7 en el 2003 a 18.1 en el año 2004. Un dato significativo es que cuatro de cada cinco madres adolescentes (80.5%) son madres que no estaban casadas legalmente.

Las estadísticas demuestran que los nacimientos de madres solteras continúan en aumento. En el 2004, el 55.3 por ciento (28,320) de los nacimientos corresponden a madres solteras mientras que en el 2003 fue el 53.2 por ciento (27,016).

La mayoría de las madres comenzaron su cuidado prenatal en el primer trimestre del embarazo (83.2%) sin embargo, el número de cesáreas sigue en aumento. El por ciento de cesáreas en el 2003 fue 47.7 (24,465) en comparación con el 46.1 en el 2003, lo que refleja un aumento de 1.6 por ciento. Esta estadística refleja un aumento constante desde el 1982



cuando comenzó a recopilarse la misma y se registraron 10,038 casos lo que representa un 14.5 por ciento. El día de la semana en que el mayor número de cesáreas se llevan a cabo fue el lunes con un 50.5% y los días con menor ocurrencia fueron los sábados y domingos con un 39.4% y un 36.5% respectivamente. Se observa que a mayor número de visitas prenatales mayor el número de cesáreas.

## **MORTALIDAD GENERAL**

La tasa de mortalidad general aumentó en el año 2004 a 7.5 defunciones por cada 1,000 habitantes de 7.3 en el año 2003. En términos absolutos las defunciones aumentaron de 28,356 en el 2003 a 29,066 en el 2004.

Las enfermedades del corazón se mantienen como la principal causa de muerte en el país, con una tasa de 129.1 defunciones por cada 100,000 habitantes. Las enfermedades del corazón equivalen al 17.3 por ciento del total de las defunciones del país. El cáncer se mantiene como la segunda causa de muerte general, sin embargo, esta causa tuvo una leve reducción en sus tasas de 125.3 a 124.0 por cada 100,000 habitantes, que junto al leve aumento en las muertes por enfermedades del corazón han provocado que nuevamente estas últimas estén cómodamente en la primera posición de la lista de las principales causas de muerte en el país. El aumento en las tasas de mortalidad por enfermedades del corazón fue de 2.0%, mientras que la disminución de las tasas por cáncer fue de 1.0%.

La diabetes se mantiene en el tercer lugar entre las causas de muerte más comunes y continúa con la tendencia ascendente de los últimos años. En el año 2004 la tasa de diabetes fue de 66.0 por cada 100,000 habitantes, un aumento de 0.2% en comparación con el año 2003 que fue de 65.9 por cada 100,000 habitantes.

Las enfermedades cerebrovasculares ocupan el cuarto lugar entre las principales causas de muerte con una tasa de 39.4 por cada 100,000 habitantes. Esta causa fue la que mayor aumento presentó en el año 2004 con un 50% de aumento en su tasa (26.3 en el 2003), y pasando de la novena a la cuarta posición en la lista de las principales causas de muerte en el país. Las muertes por Alzheimer continúan ascendiendo en la lista de las principales causas de muerte en Puerto Rico pasando a la quinta posición luego de estar en la sexta posición en el 2003. La tasa de mortalidad por Alzheimer aumentó de 28.4 en el 2003 a 31.1 por cada 100,000 habitantes en el 2004.

Las muertes por enfermedades pulmonares crónicas descendieron una posición pasando a ser la sexta causa de muerte en el 2004 luego de haber estado en el quinto lugar en el 2003. La tasa de mortalidad por enfermedades pulmonares crónicas se redujo de 31.2 en

el 2003 a 29.9 por cada 100,000 habitantes en el 2004. Las muertes por enfermedades hipertensivas fueron las que presentaron el mayor descenso entre las principales causas de muertes en el 2004, pasando de la cuarta posición a la séptima de un año a otro. La tasa de mortalidad por esta causa se redujo de 32.4 en el 2003 a 29.1 por cada 100,000 habitantes en el 2004.

Las muertes por accidentes descendieron un lugar en la lista de las principales causas de muerte en el 2004, de la séptima a la octava posición. Sin embargo, la tasa de mortalidad por accidentes aumento a 28.1 por cada 100,000 habitantes en comparación con la tasa de 27.4 en el 2003. Las muertes por neumonía e influenza fueron otras de las causas de muerte que descendió en la lista de las principales causas de muerte del país. Aunque la tasa de mortalidad por esta causa se mantuvo igual en 26.4 por cada 100,000 habitantes, esta bajo un lugar de la octava a la novena posición entre las principales causa. En la décima posición se encuentra la nefritis y nefrosis con una tasa de 21.4 por cada 100,000 habitantes. Esta ocupó la misma posición en el 2003 con una tasa de 22.0 por cada 100,000 habitantes.

Las enfermedades del hígado y cirrosis y los homicidios intercambiaron posiciones en la lista de las principales causas de muerte del país. Las enfermedades del hígado y cirrosis ahora ocupan la undécima posición con una tasa de 19.7 por cada 100,000 habitantes en comparación con la tasa de 18.2 en el año 2003. Mientras que los homicidios ocupan la duodécima posición con una tasa de 19.5 por cada 100,000 habitantes. Sin embargo, esta sigue siendo una de las principales causas de muerte en la población de adolescentes y adultos jóvenes, en especial en la población masculina.

## **MORTALIDAD INFANTIL**

En el año 2004 se informaron 416 casos de mortalidad infantil para una tasa de 8.1 por cada 1,000 nacimientos vivos. Esto representa una disminución considerable tanto en el número total de muertes infantiles como en sus tasas. Los casos de mortalidad infantil en el 2003 fueron 498 y la tasa fue de 9.8 por cada 1,000 nacimientos vivos lo que equivale a una disminución de 17.3% en las tasas. .Esta es la mayor disminución en la mortalidad infantil de un año a otro desde el año 1996 en las que las tasas se redujeron de igual forma en un 17.3%. La principal causa de muerte de mortalidad infantil fueron los trastornos relacionados con gestación corta y malnutrición (43.5%), la segunda causa de muerte fueron las malformaciones congénitas, deformaciones y anomalías cromosómicas (13.7%) y el tercer lugar fue para los trastornos respiratorios originados en el periodo perinatal y otras condiciones perinatales con 5.5% cada una.

## **MORTALIDAD FETAL**

Los casos de mortalidad fetal informados en el año 2004 fue de 537, lo que equivale a 11 menos que en el 2003 (548 casos). La tasa de mortalidad fetal se redujo de 10.7 a 10.5 por cada 1,000 nacimientos vivos, una reducción de 1.9%. Aproximadamente una de cada cinco muertes fetales fueron a madres adolescentes y uno de cada diez son en partos múltiples.

## **MORTALIDAD MATERNA**

La mortalidad materna aumentó de 7 casos en el 2003, a 9 casos en el 2004. Este aumento reflejó un alza significativa en la tasa de mortalidad materna de 13.8 por cada 100,000 nacimientos vivos en el 2003 a 17.6 por cada 100,000 nacimientos vivos en el 2004. Esta alza en las tasas representa un aumento de 27.5%.

## **MATRIMONIOS**

En el año 2004 se celebraron 23,650 matrimonios para una tasa de 7.8 por cada 1,000 habitantes de quince años y más. Esto significa que se realizaron 1,586 matrimonios menos que en el 2003 cuya tasa fue de 8.4. La mayoría de los matrimonios se produjeron en parejas entre las edades de 20 a 29 años de edad y más de la mitad del total de los matrimonios se casaron por primera vez (56.3%). De la información del estado marital de la contrayente se puede determinar que el 26.6% de éstas eran divorciadas y el 2.2% eran viudas. Del estado marital del contrayente se puede determinar que el 31.1% eran divorciados y el 2.4% eran viudos.

## **DIVORCIOS**

La cantidad de divorcios concedidos aumento en el año 2004. Este año se informó un total de 15,197 divorcios para una tasa de 5.0 por cada 1,000 habitantes de 15 años y más, lo que representa 972 divorcios más que en el año 2003 (14,225). La tasa de de divorcios en el 2003 fue de 4.7 lo que representa un aumento de 6.4%. Más de la mitad (53%) de los divorcios en el año 2004 fueron por consentimiento mutuo (8,107), mientras que el 25.1% (3,815) se concedieron por separación por más de dos años.

**Resumen  
Demográfico**

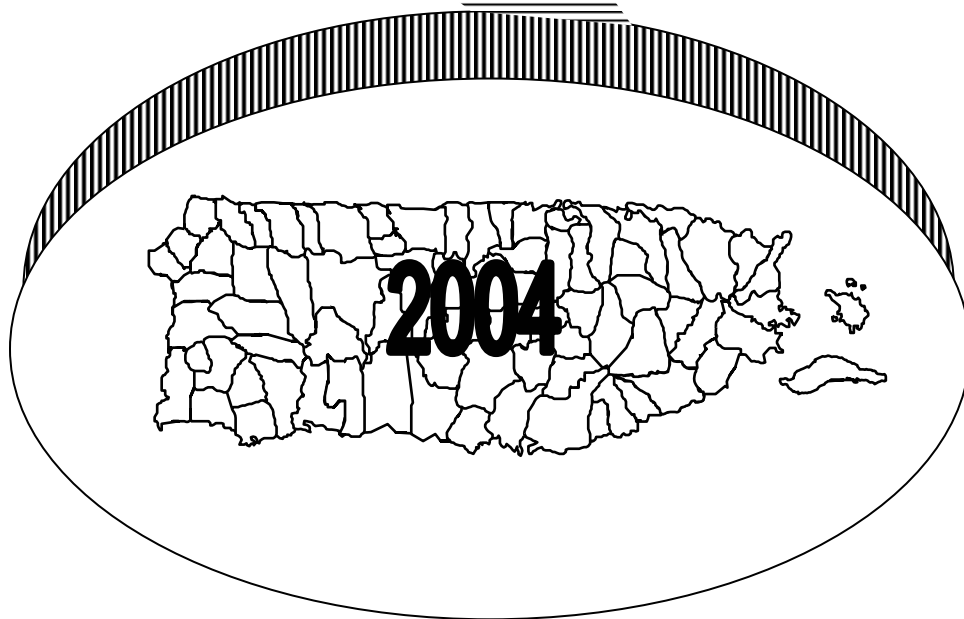



## RESUMEN DEMOGRÁFICO

<b>Eventos y Tasas</b>	<b>2004</b>	<b>2003</b>
Población Total <sup>1</sup>	3,894,855	3,878,532
Nacimientos	51,239	50,803
Tasa Bruta de Natalidad <sup>2</sup>	13.2	13.1
Defunciones	29,066	28,356
Tasa Bruta de Mortalidad <sup>2</sup>	7.5	7.3
Muertes Infantiles	416	498
Tasa de Mortalidad Infantil <sup>3</sup>	8.1	9.8
Muertes Neonatales	312	363
Tasa de Mortalidad Neonatal <sup>3</sup>	6.1	7.1
Muertes Postneonatales	103	131
Tasa de Mortalidad Postneonatal <sup>3</sup>	2.0	2.6
Muertes Fetales	537	548
Tasa de Mortalidad Fetal <sup>3</sup>	10.5	10.7
Muertes Maternas	9	7
Tasa de Mortalidad Materna <sup>4</sup>	17.6	13.8
Matrimonios	23,650	25,236
Tasa de Matrimonios <sup>5</sup>	7.8	8.4
Divorcios	15,197	14,225
Tasa de Divorcios <sup>5</sup>	5.0	4.7

1 Estimada por la Junta de Planificación al 1ro de julio.

2 Tasa por 1,000 habitantes.

3 Tasa por 1,000 nacimientos vivos

4 Tasa por 100,000 nacimientos vivos

5 Tasa por 1,000 habitantes mayores de 15 años.

# EVENTOS VITALES PUERTO RICO, 2004

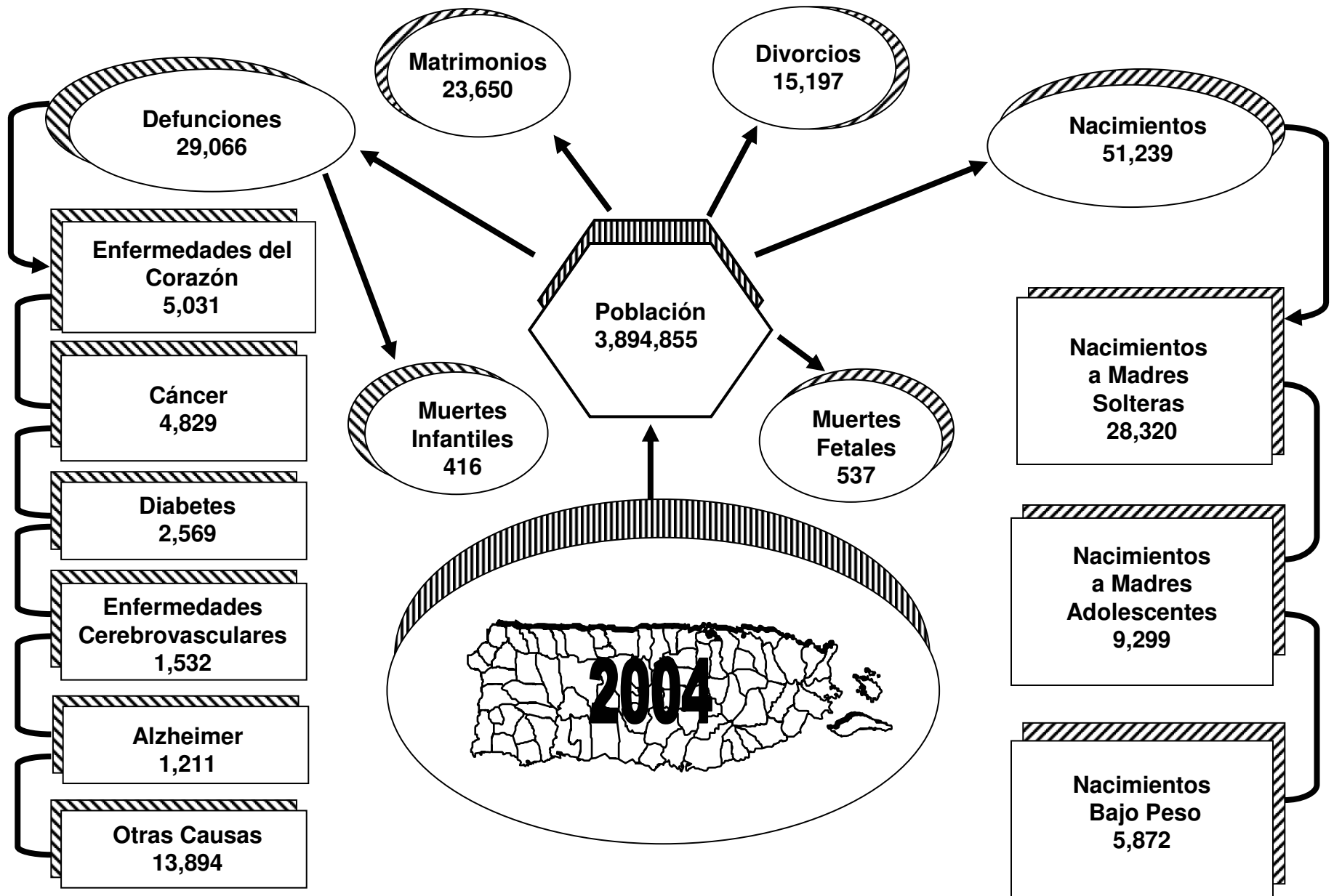

# CADA DÍA EN 2004





Tabla 1 - ESTADÍSTICAS DEMOGRÁFICAS EN PUERTO RICO POR AÑO  
Table 1 - DEMOGRAPHIC STATISTICS IN PUERTO RICO BY YEAR  
PUERTO RICO, 2004

Años Years	POBLACIÓN * POPULATION	Nacimientos Vivos Live Births		Mortalidad General Total Deaths		Mortalidad Infantil Infant Deaths		Muertes Maternas Maternal Deaths		Mortinatos Stillbirths		Matrimonios Marriages		Divorcios Divorces	
		Número	Tasa 1/	Número	Tasa 1/	Número	Tasa 2/	Número	Tasa 3/	Número	Tasa 2/	Número	Tasa 4/	Número	Tasa 4/
2004	3,894,855	51,239	13.2	29,066	7.5	416	8.1	9	17.6	537	10.5	23,650	7.8	15,197	5.0
2003	3,878,532	50,803	13.1	28,356	7.3	498	9.8	7	13.8	548	10.7	25,236	8.4	14,225	4.7
2002	3,858,806	52,871	13.7	28,098	7.3	516	9.8	4	7.6	566	10.6	25,645	8.6	14,578	4.9
2001	3,839,810	55,983	14.6	28,794	7.5	515	9.2	5	8.9	584	10.4	28,598	9.7	13,870	4.7
2000	3,816,901	59,460	15.6	28,550	7.5	589	9.9	12	20.2	651	10.9	25,980	8.9	13,621	4.7
1999	3,782,143	59,684	15.8	29,145	7.7	632	10.6	11	18.4	684	11.5	27,255	9.5	15,527	5.4
1998	3,748,150	60,518	16.1	29,990	8.0	637	10.5	4	6.6	692	11.4	26,760	9.4	13,832	4.9
1997	3,715,726	64,214	17.3	29,119	7.8	729	11.4	10	15.6	740	11.7	31,480	11.3	13,737	4.9
1996	3,684,739	63,259	17.2	29,871	8.1	665	10.5	11	17.4	708	11.1	32,572	11.8	13,172	4.8
1995	3,655,194	63,518	17.4	30,196	8.3	809	12.7	9	14.2	650	10.1	32,514	11.9	13,648	5.0
1994	3,627,048	64,325	17.7	28,444	7.8	738	11.5	5	7.7	646	9.9	33,200	12.3	13,724	5.1
1993	3,600,252	65,242	18.1	28,494	7.9	874	13.4	9	13.8	734	11.1	33,262	12.5	14,198	5.3
1992	3,574,772	64,481	18.0	27,397	7.7	822	12.7	14	21.7	649	10.0	34,222	13.0	14,227	5.4
1991	3,550,566	64,516	18.2	26,328	7.4	841	13.0	13	20.2	631	9.7	33,222	12.8	13,571	5.2
1990	3,527,593	66,555	18.9	26,148	7.4	893	13.4	13	19.5	666	9.9	33,080	12.9	13,695	5.3
1989	3,497,287	66,692	19.1	25,987	7.4	952	14.3	13	19.5	620	9.2	31,642	12.5	13,838	5.5
1988	3,461,385	64,081	18.5	25,123	7.3	810	12.6	11	17.2	647	10.0	32,214	12.9	13,930	5.6
1987	3,433,345	64,393	18.8	23,954	7.0	916	14.2	11	17.1	626	9.6	33,285	13.6	14,611	6.0
1986	3,406,229	63,551	18.7	23,387	6.9	873	13.7	10	15.7	642	10.5	32,335	13.4	13,554	5.6
1985	3,378,126	63,629	18.8	23,194	6.9	947	14.9	8	12.6	657	10.2	30,306	12.7	14,686	6.2
1984	3,348,754	63,321	18.9	21,733	6.5	991	15.7	6	9.5	673	10.5	29,695	12.3	13,698	5.7
1983	3,321,848	65,742	19.8	21,499	6.5	1,140	17.3	4	6.1	710	10.7	29,632	12.8	13,164	5.7
1982	3,290,435	69,336	21.1	21,522	6.5	1,193	17.2	8	11.5	757	10.8	30,385	13.3	14,084	6.2
1981	3,251,847	71,365	21.9	21,197	6.5	1,325	18.6	12	16.8	775	10.7	31,916	14.3	14,247	6.4
1980	3,203,956	73,060	22.8	20,486	6.4	1,386	19.0	6	8.2	820	11.1	33,167	15.1	15,276	6.9
1979	3,160,700	73,781	23.3	20,390	6.5	1,469	19.9	8	10.8	854	11.6	33,768	15.7	14,791	6.9
1978	3,121,600	75,066	24.0	19,876	6.4	1,390	18.5	4	5.3	950	12.7	33,253	16.0	14,753	7.1
1977	3,074,100	75,151	24.4	19,895	6.5	1,507	20.1	10	13.3	1,007	13.4	34,541	16.9	12,085	5.9
1976	3,018,300	72,883	24.1	19,893	6.6	1,472	20.2	9	12.3	1,035	14.2	33,741	17.1	12,357	6.3
1975	2,938,800	69,691	23.7	19,073	6.5	1,455	20.9	11	15.8	1,047	15.0	32,731	17.2	12,905	6.8
1974	2,890,000	70,082	24.2	19,490	6.7	1,609	23.0	19	27.1	1,100	15.7	33,410	17.9	11,688	6.3
1973	2,872,300	68,821	24.0	19,257	6.7	1,667	24.2	9	13.1	1,158	16.8	34,221	18.5	12,593	6.8
1972	2,865,100	68,914	24.1	19,011	6.6	1,866	27.1	27	39.2	1,219	17.7	33,555	18.2	13,269	7.2
1971	2,779,300	71,117	25.6	18,144	6.5	1,957	27.5	20	28.1	1,280	18.0	32,069	18.4	10,770	6.2
1970	2,716,000	67,438	24.8	18,080	6.7	1,930	28.6	18	26.7	1,276	18.9	29,653	10.9	9,713	3.6
1969	2,706,000	67,577	25.0	17,669	6.5	2,005	29.7	24	35.5	1,367	20.2	29,741	11.0	9,509	3.5
1968	2,665,000	67,989	25.5	17,481	6.6	1,986	29.2	12	17.6	1,394	20.5	29,036	10.9	8,929	3.4
1967	2,634,000	70,755	26.9	16,780	6.4	2,317	32.7	26	36.7	1,673	23.6	26,406	10.0	7,728	2.9
1966	2,612,000	75,735	29.0	17,506	6.7	2,850	37.6	34	44.9	1,798	23.7	25,542	9.8	7,517	2.9
1965	2,583,000	79,586	30.8	17,719	6.9	3,421	43.0	40	50.3	2,072	26.0	25,184	9.7	8,035	3.1
1964	2,542,000	78,837	31.0	18,556	7.3	4,074	51.7	46	58.3	2,132	27.0	23,773	9.4	7,460	2.9
1963	2,491,000	77,382	31.1	17,386	7.0	3,467	44.8	42	54.3	2,186	28.2	23,465	9.4	6,309	2.5
1962	2,447,000	76,677	31.3	16,575	6.8	2,192	28.6	58	75.6	2,187	28.5	22,883	9.4	6,565	2.7

\* Población al 1ro de julio. 1/ Tasa por 1,000 habitantes. - Rates per 1,000 inhabitants. 2/ Tasas por 1,000 nacidos vivos. - Rates per 1,000 live births.

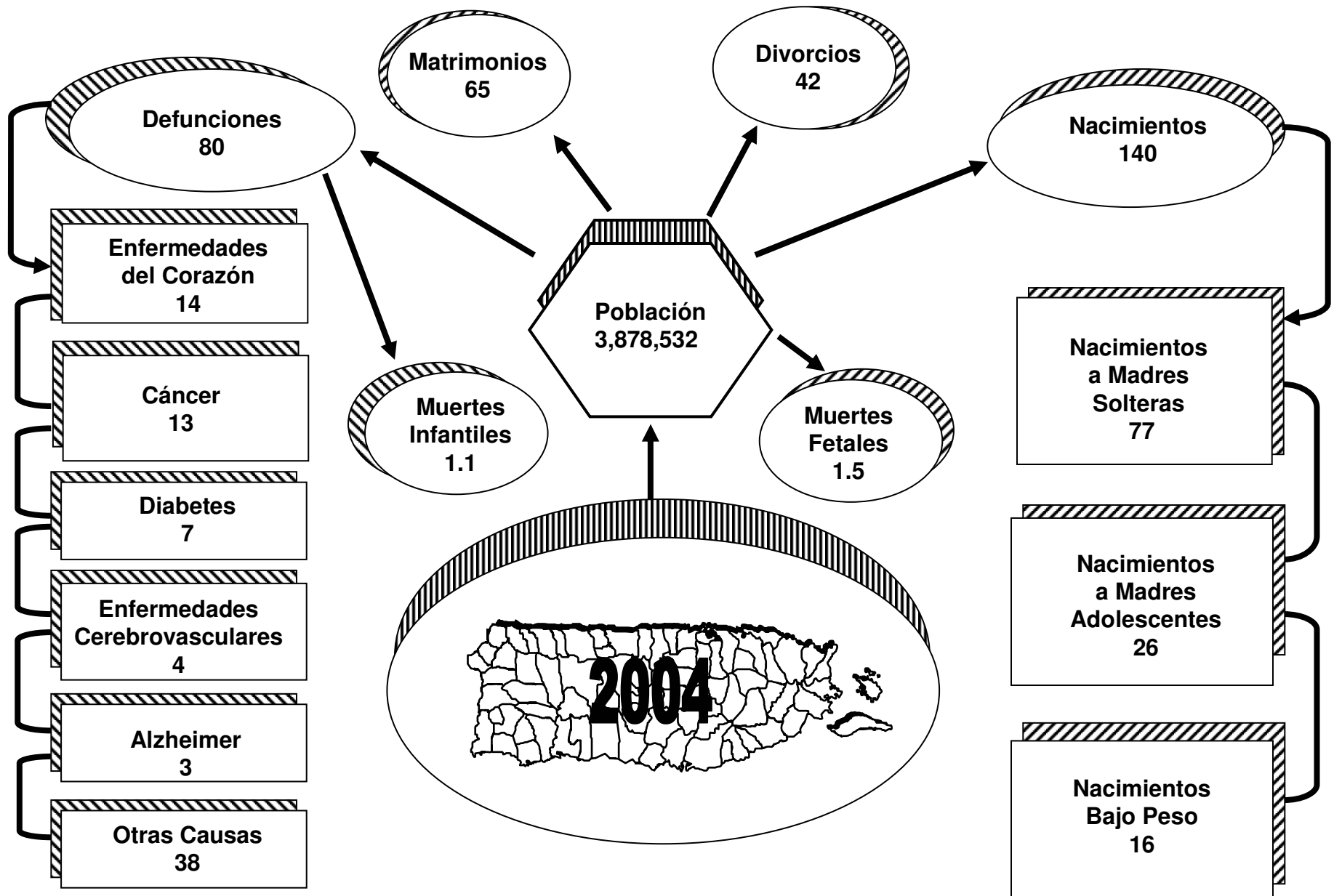
3/ Tasa por 100,000 nacidos vivos. - Rates per 100,000 live births. 4/ Tasas por 1,000 habitantes de 15 años o más - Rates per 1,000 population from fifteen years or more

FUENTE: DEPARTAMENTO DE SALUD, SECRETARÍA AUXILIAR DE PLANIFICACIÓN Y DESARROLLO, DIVISIÓN DE ANÁLISIS ESTADÍSTICO, SAN JUAN, PUERTO RICO

SOURCE: DEPARTMENT OF HEALTH, AUXILIARY SECRETARIAT FOR PLANNING AND DEVELOPMENT, DIVISION OF STATISTICAL ANALYSIS, SAN JUAN, PUERTO RICO

Tabla 2 - ESTADÍSTICAS DEMOGRÁFICAS POR REGIONES, ÁREAS Y MUNICIPIOS  
 Table 2 - DEMOGRAPHIC STATISTICS BY REGIONS, AREAS AND MUNICIPALITY  
 PUERTO RICO, 2004

Pag 1 de 4

MUNICIPIOS MUNICIPALITIES	POBLACIÓN POPULATION	2		2		3		4		3		5	
		NACIMIENTOS VIVOS		DEFUNCIONES		MUERTES INFANTILES		MUERTES MATERNAS		MORTINATOS		MATRIMONIOS	
		LIVE BIRTHS		DEATHS		INFANT DEATHS		MATERNAL DEATH		STILLBIRTHS		MARRIAGES	
		NUM. NO.	TASA RATE	NUM. NO.	TASA RATE	NUM. NO.	TASA RATE	NUM. NO.	TASA RATE	NUM. NO.	TASA RATE	NUM. NO.	TASA RATE
<b>TOTAL</b>	3,894,855	51,239	13.2	29,066	7.5	416	8.1	9	17.6	537	10.4	23,650	7.8
<b>REGIÓN ARECIBO</b>	479,590	6,311	13.2	3,587	7.5	46	7.3	3	47.5	57	9.0	3,010	8.2
<b>ÁREA DE ARECIBO</b>	279,438	3,376	12.1	2,156	7.7	21	6.2	2	59.2	30	8.8	1,783	8.2
ARECIBO	102,201	1,189	11.6	901	8.8	11	9.3	-	-	7	5.9	695	8.6
CAMUY	37,537	450	12.0	249	6.6	2	4.4	-	-	4	8.8	197	6.8
HATILLO	41,204	515	12.5	292	7.1	1	1.9	-	-	7	13.4	276	8.7
LARES	36,405	435	11.9	248	6.8	4	9.2	-	-	4	9.1	202	7.2
QUEBRADILLAS	26,880	317	11.8	176	6.5	0	0.0	1	315.5	2	6.3	202	9.8
UTUADO	35,211	470	13.3	290	8.2	3	6.4	1	212.8	6	12.6	211	7.8
<b>ÁREA DE MANATÍ</b>	200,152	2,935	14.7	1,431	7.1	25	8.5	1	34.1	27	9.1	1,227	8.1
BARCELONETA	22,687	333	14.7	164	7.2	4	12.0	-	-	2	6.0	142	8.2
CIALES	20,354	324	15.9	158	7.8	3	9.3	1	308.6	4	12.2	122	8.1
FLORIDA	13,788	178	12.9	77	5.6	2	11.2	-	-	0	0.0	84	8.1
MANATÍ	47,850	683	14.3	342	7.1	7	10.2	-	-	7	10.1	333	9.1
MOROVIS	31,616	494	15.6	179	5.7	3	6.1	-	-	5	10.0	122	5.3
VEGA BAJA	63,857	923	14.5	511	8.0	6	6.5	-	-	9	9.7	424	8.7
<b>REGIÓN BAYAMÓN</b>	634,865	8,591	13.5	4,279	6.7	70	8.1	-	-	102	11.7	3,535	7.2
<b>ÁREA BARRANQUITAS</b>	142,630	2,073	14.5	916	6.4	19	9.2	-	-	17	8.1	702	6.6
BARRANQUITAS	29,955	486	16.2	174	5.8	2	4.1	-	-	3	6.1	162	7.4
COMERÍO	19,687	261	13.3	140	7.1	3	11.5	-	-	4	15.1	84	5.6
COROZAL	38,100	564	14.8	224	5.9	5	8.9	-	-	7	12.3	187	6.5
NARANJITO	30,150	443	14.7	223	7.4	6	13.5	-	-	2	4.5	154	6.7
ORCOVIS	24,738	319	12.9	155	6.3	3	9.4	-	-	1	3.1	115	6.4
<b>ÁREA DE BAYAMÓN</b>	334,274	4,340	13.0	2,245	6.7	34	7.8	-	-	54	12.3	1,949	7.5
BAYAMÓN	223,907	2,841	12.7	1,689	7.5	23	8.1	-	-	33	11.5	1,497	8.5
TOA ALTA	71,404	941	13.2	315	4.4	5	5.3	-	-	10	10.5	252	4.8
VEGA ALTA	38,963	558	14.3	241	6.2	6	10.8	-	-	11	19.3	200	6.7
<b>ÁREA DE CATAÑO</b>	157,961	2,178	13.8	1,118	7.1	17	7.8	-	-	31	14.0	884	7.2
CATAÑO	27,887	388	13.9	239	8.6	1	2.6	-	-	3	7.7	156	7.4
DORADO	35,022	582	16.6	248	7.1	5	8.6	-	-	11	18.5	315	11.5
TOA BAJA	95,052	1,208	12.7	631	6.6	11	9.1	-	-	17	13.9	413	5.6

Tabla 2 - ESTADÍSTICAS DEMOGRÁFICAS POR REGIONES, ÁREAS Y MUNICIPIOS  
 Table 2 - DEMOGRAPHIC STATISTICS BY REGIONS, AREAS AND MUNICIPALITY  
 PUERTO RICO, 2004

MUNICIPIOS MUNICIPALITIES	POBLACIÓN POPULATION	2		2		3		4		3		5	
		NACIMIENTOS VIVOS		DEFUNCIONES		MUERTES INFANTILES		MUERTES MATERNAS		MORTINATOS		MATRIMONIOS	
		LIVE BIRTHS		DEATHS		INFANT DEATHS		MATERNAL DEATHS		STILLBIRTHS		MARRIAGES	
		NUM. NO.	TASA RATE	NUM. NO.	TASA RATE	NUM. NO.	TASA RATE	NUM. NO.	TASA RATE	NUM. NO.	TASA RATE	NUM. NO.	TASA RATE
<b>REGIÓN DE CAGUAS</b>	587,118	8,075	13.8	4,207	7.2	70	8.7	1	12.4	84	10.3	3,354	7.4
<b>ÁREA DE CAGUAS</b>	293,820	4,038	13.7	2,125	7.2	31	7.7	1	24.8	38	9.3	1,673	7.3
AGUAS BUENAS	30,263	398	13.2	201	6.6	5	12.6	-	-	2	5.0	132	5.6
CAGUAS	142,287	1,981	13.9	1,118	7.9	14	7.1	-	-	20	10.0	944	8.5
GURABO	39,677	550	13.9	240	6.0	6	10.9	1	181.8	4	7.2	231	7.6
JUNCOS	38,546	555	14.4	255	6.6	2	3.6	-	-	9	16.0	185	6.3
SAN LORENZO	43,047	554	12.9	311	7.2	4	7.2	-	-	3	5.4	181	5.4
<b>ÁREA DE CAYEY</b>	119,461	1,607	13.5	820	6.9	13	8.1	-	-	10	6.2	654	7.1
AIBONITO	26,916	409	15.2	204	7.6	4	9.8	-	-	0	0.0	153	7.4
CAYEY	47,250	646	13.7	365	7.7	6	9.3	-	-	4	6.2	277	7.5
CIDRA	45,295	552	12.2	251	5.5	3	5.4	-	-	6	10.8	224	6.4
<b>ÁREA DE HUMACAO</b>	173,837	2,430	14.0	1,262	7.3	26	10.7	-	-	36	14.6	1,027	7.6
HUMACAO	60,079	852	14.2	428	7.1	11	12.9	-	-	10	11.6	390	8.2
LAS PIEDRAS	36,900	514	13.9	226	6.1	3	5.8	-	-	13	24.7	262	9.1
MAUNABO	12,815	176	13.7	95	7.4	1	5.7	-	-	0	0.0	56	5.7
NAGUABO	24,055	350	14.5	225	9.4	5	14.3	-	-	6	16.9	141	7.5
YABUCOA	39,988	538	13.5	288	7.2	6	11.2	-	-	7	12.8	178	5.7
<b>REGIÓN MAYAGÜEZ</b>	319,508	3,741	11.7	2,543	8.0	29	7.8	-	-	37	9.8	1,807	7.1
<b>ÁREA DE MAYAGÜEZ</b>	227,426	2,655	11.7	1,778	7.8	17	6.4	-	-	29	10.8	1,325	7.3
AÑASCO	29,408	362	12.3	184	6.3	3	8.3	-	-	6	16.3	209	9.1
CABO ROJO	50,121	615	12.3	384	7.7	3	4.9	-	-	4	6.5	261	6.6
HORMIGUEROS	17,124	193	11.3	127	7.4	0	0.0	-	-	6	30.2	108	7.7
LAS MARÍAS	11,694	125	10.7	81	6.9	1	8.0	-	-	0	0.0	70	7.8
MARICAO	6,479	85	13.1	50	7.7	0	0.0	-	-	1	11.6	28	5.6
MAYAGÜEZ	96,875	1,108	11.4	845	8.7	9	8.1	-	-	10	8.9	540	6.8
RINCÓN	15,725	167	10.6	107	6.8	1	6.0	-	-	2	11.8	109	8.7
<b>ÁREA DE SAN GERMÁN</b>	92,082	1,086	11.8	765	8.3	12	11.0	-	-	8	7.3	482	6.6
LAJAS	27,333	295	10.8	229	8.4	3	10.2	-	-	0	0.0	125	5.8
SABANA GRANDE	27,000	350	13.0	195	7.2	4	11.4	-	-	3	8.5	140	6.7
SAN GERMÁN	37,749	441	11.7	341	9.0	5	11.3	-	-	5	11.2	217	7.2

Tabla 2 - ESTADÍSTICAS DEMOGRÁFICAS POR REGIONES, ÁREAS Y MUNICIPIOS  
 Table 2 - DEMOGRAPHIC STATISTICS BY REGIONS, AREAS AND MUNICIPALITY  
 PUERTO RICO, 2004

MUNICIPIOS MUNICIPALITIES	POBLACIÓN POPULATION	2		2		3		4		3		5	
		NACIMIENTOS VIVOS		DEFUNCIONES		MUERTES INFANTILES		MUERTES MATERNAS		MORTINATOS		MATRIMONIOS	
		LIVE BIRTHS		DEATHS		INFANT DEATHS		MATERNAL DEATHS		STILLBIRTHS		MARRIAGES	
		NUM. NO.	TASA RATE	NUM. NO.	TASA RATE	NUM. NO.	TASA RATE	NUM. NO.	TASA RATE	NUM. NO.	TASA RATE	NUM. NO.	TASA RATE
<b>SUB REGIÓN AGUADILLA</b>	245,070	2,911	11.9	1,746	7.1	20	6.9	-	-	31	10.5	1,673	8.7
AGUADA	44,173	527	11.9	267	6.0	5	9.5	-	-	5	9.4	273	8.0
AGUADILLA	66,363	767	11.6	510	7.7	3	3.9	-	-	10	12.9	478	9.0
ISABELA	46,324	540	11.7	367	7.9	2	3.7	-	-	6	11.0	308	8.5
MOCA	42,108	525	12.5	246	5.8	7	13.3	-	-	3	5.7	307	9.5
SAN SEBASTIÁN	46,102	552	12.0	356	7.7	3	5.4	-	-	7	12.5	307	8.4
<b>REGIÓN PONCE</b>	602,215	8,408	14.0	4,476	7.4	79	9.4	1	11.9	73	8.6	3,281	7.1
<b>ÁREA DE GUAYAMA</b>	116,192	1,628	14.0	886	7.6	16	9.8	-	-	13	7.9	720	8.1
ARROYO	19,028	256	13.5	177	9.3	0	0.0	-	-	2	7.8	67	4.6
GUAYAMA	45,005	639	14.2	322	7.2	13	20.3	-	-	7	10.8	328	9.5
PATILLAS	20,218	275	13.6	163	8.1	2	7.3	-	-	1	3.6	141	9.0
SALINAS	31,941	458	14.3	224	7.0	1	2.2	-	-	3	6.5	184	7.7
<b>ÁREA DE PONCE</b>	364,001	5,148	14.1	2,680	7.4	43	8.4	1	19.4	48	9.2	1,961	7.1
ADJUNTAS	18,855	265	14.1	151	8.0	4	15.1	-	-	4	14.9	130	9.0
COAMO	38,836	558	14.4	278	7.2	5	9.0	-	-	0	0.0	186	6.4
JAYUYA	17,887	272	15.2	106	5.9	1	3.7	-	-	4	14.5	100	7.6
JUANA DÍAZ	52,230	734	14.1	347	6.6	6	8.2	-	-	9	12.1	269	6.9
PONCE	184,350	2,528	13.7	1,488	8.1	23	9.1	-	-	25	9.8	1,106	7.7
SANTA ISABEL	22,408	375	16.7	164	7.3	0	0.0	1	266.7	3	7.9	92	5.6
VILLALBA	29,435	416	14.1	146	5.0	4	9.6	-	-	3	7.2	78	3.6
<b>ÁREA DE YAUCO</b>	122,022	1,632	13.4	910	7.5	20	12.3	-	-	12	7.3	600	6.4
GUÁNICA	22,487	280	12.5	167	7.4	3	10.7	-	-	1	3.6	99	5.7
GUAYANILLA	23,509	317	13.5	188	8.0	4	12.6	-	-	1	3.1	108	5.9
PEÑUELAS	28,229	419	14.8	165	5.8	5	11.9	-	-	1	2.4	109	5.3
YAUCO	47,797	616	12.9	390	8.2	8	13.0	-	-	9	14.4	284	7.6
<b>REGIÓN METROPOLITANA</b>	879,928	11,182	12.7	6,921	7.9	80	7.2	4	35.8	120	10.6	5,888	8.4
<b>ÁREA DE CAROLINA</b>	348,284	4,435	12.7	2,298	6.6	30	6.8	2	45.1	52	11.6	1,855	6.9
CANÓVANAS	45,604	720	15.8	327	7.2	0	0.0	2	277.8	8	11.0	280	8.3
CAROLINA	188,078	2,328	12.4	1,314	7.0	18	7.7	-	-	32	13.6	1,204	8.0
LOÍZA	33,536	398	11.9	204	6.1	4	10.1	-	-	7	17.3	99	4.1
TRUJILLO ALTO	81,066	989	12.2	453	5.6	8	8.1	-	-	5	5.0	272	4.4

Tabla 2 - ESTADÍSTICAS DEMOGRÁFICAS POR REGIONES, ÁREAS Y MUNICIPIOS  
 Table 2 - DEMOGRAPHIC STATISTICS BY REGIONS, AREAS AND MUNICIPALITY  
 PUERTO RICO, 2004

Pag 4 de 4

MUNICIPIOS MUNICIPALITIES	POBLACIÓN POPULATION	2		2		3		4		3		5	
		NACIMIENTOS VIVOS LIVE BIRTHS		DEFUNCIONES DEATHS		MUERTES INFANTILES INFANT DEATHS		MUERTES MATERNAS MATERNAL DEATHS		MORTINATOS STILLBIRTHS		MATRIMONIOS MARRIAGES	
		NUM. NO.	TASA RATE	NUM. NO.	TASA RATE	NUM. NO.	TASA RATE	NUM. NO.	TASA RATE	NUM. NO.	TASA RATE	NUM. NO.	TASA RATE
<b>ÁREA DE SAN JUAN</b>	531,644	6,747	12.7	4,623	8.7	50	7.4	2	29.6	68	10	4,033	9.4
GUAYNABO	102,265	1,326	13.0	716	7.0	14	10.6	-	-	10	7.5	585	7.2
SAN JUAN	429,379	5,421	12.6	3,907	9.1	36	6.6	2	36.9	58	10.6	3,448	10
<b>SUB REGIÓN FAJARDO</b>	146,561	1,904	13.0	1,136	7.8	15	7.9	-	-	19	9.9	1,102	9.8
CEIBA	18,197	189	10.4	106	5.8	1	5.3	-	-	2	10.5	71	5.1
CULEBRA	1,988	23	11.6	8	4.0	0	0	-	-	0	0	17	11.1
FAJARDO	42,049	509	12.1	380	9.0	7	13.8	-	-	6	11.7	446	13.9
LUQUILLO	20,365	284	13.9	168	8.2	2	7	-	-	3	10.5	104	6.6
RÍO GRANDE	54,688	763	14.0	376	6.9	4	5.2	-	-	7	9.1	368	8.8
VIEQUES	9,274	136	14.7	98	10.6	1	7.4	-	-	1	7.3	96	13.5
<b>P R NO ESPECIFICADO</b>		-	-	1	-	-	-	-	-	-	-	-	-
<b>DESCONOCIDO</b>		3	-	16	-	-	-	-	-	-	-	-	-
<b>OTROS PAISES</b>		113	-	155	-	7	61.9	-	-	-	-	-	-

NACIMIENTOS, DEFUNCIONES, MUERTES INFANTILES Y MORTINATOS POR MUNICIPIO DE RESIDENCIA - LIVE BIRTHS, DEATHS, INFANT DEATHS, STILLBIRTHS BY MUNICIPALITY OF RESIDENCE.

MATRIMONIOS POR MUNICIPIO DE OCURRENCIA - MARRIAGES BY MUNICIPALITY OF OCCURRENCE.

(1) POBLACIÓN AL 1RO. DE JULIO 2004 - POPULATION AS OF JULY 1ST. 2004.

(2) TASAS POR 1,000 HABITANTES - RATES PER 1,000 INHABITANTS

(3) TASAS POR 1,000 NACIDOS VIVOS - RATES PER 1,000 LIVE BIRTHS.

(4) TASAS POR 100,000 NACIDOS VIVOS - RATES PER 100,000 LIVE BIRTHS.

(5) TASAS POR 1,000 HABITANTES DE 15 AÑOS Y MÁS - RATES PER 1,000 INHABITANTS FROM FIFTEEN YEARS OR MORE

FUENTE: DEPARTAMENTO DE SALUD, SECRETARÍA AUXILIAR DE PLANIFICACIÓN Y DESARROLLO, DIVISIÓN DE ANÁLISIS ESTADÍSTICO, SAN JUAN, PUERTO RICO



SOURCE: DEPARTMENT OF HEALTH, AUXILIARY SECRETARIAT FOR PLANNING AND DEVELOPMENT, DIVISION OF STATISTICAL ANALYSIS, SAN JUAN, PUERTO RICO

# Mapa 1 - TASAS\* DE NATALIDAD POR MUNICIPIO

## Map 1 - NATALITY RATES BY MUNICIPALITY

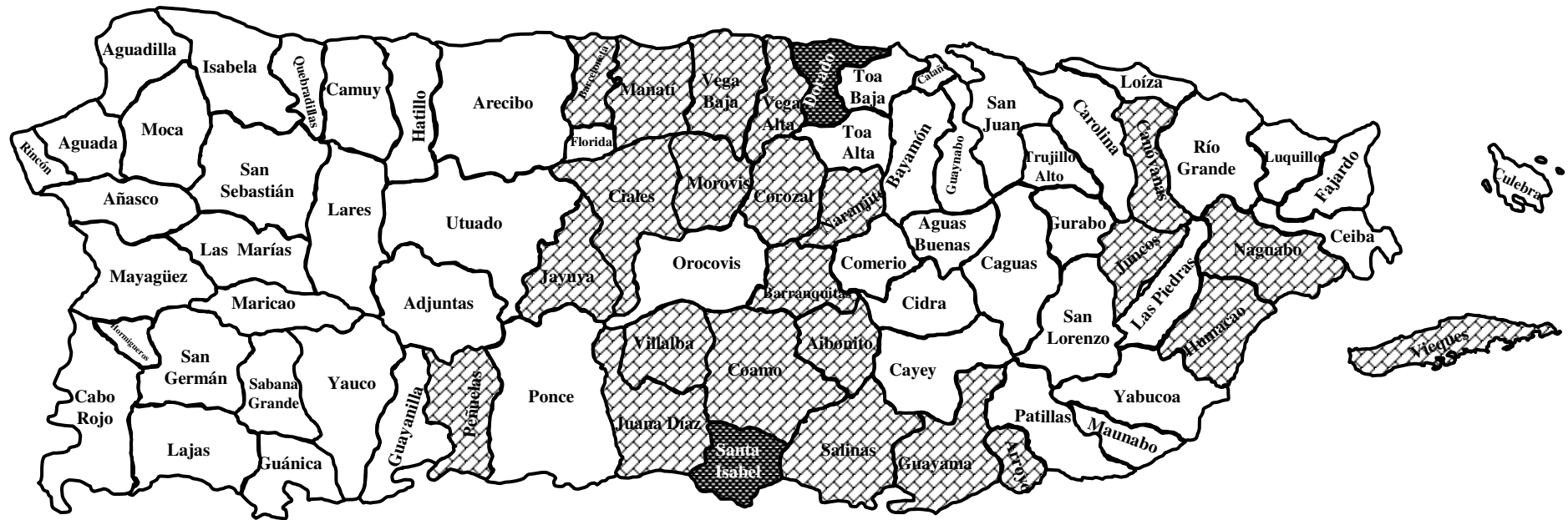
### PUERTO RICO, 2004



-  Menos de 14.1 por 1000 - Less than 14.1 per 1000
-  De 14.1 a 16.3 por 1000 - From 14.1 to 16.3 per 1000
-  Más de 16.3 por 1000 - More than 16.3 per 1000

\* TASAS POR 1,000 HABITANTES RATES PER 1,000 POPULATION

FUENTE: DEPARTAMENTO DE SALUD, SECRETARÍA AUXILIAR DE PLANIFICACIÓN Y DESARROLLO, DIVISIÓN DE ANÁLISIS ESTADÍSTICO, SAN JUAN, PUERTO RICO  
 SOURCE: DEPARTMENT OF HEALTH, AUXILIARY SECRETARIAT FOR PLANNING AND DEVELOPMENT, DIVISION OF STATISTICAL ANALYSIS, SAN JUAN, PUERTO RICO

## Mapa 2 - TASAS\* DE MORTALIDAD POR MUNICIPIO

### Map 2 – MORTALITY RATES BY MUNICIPALITY

#### PUERTO RICO, 2004

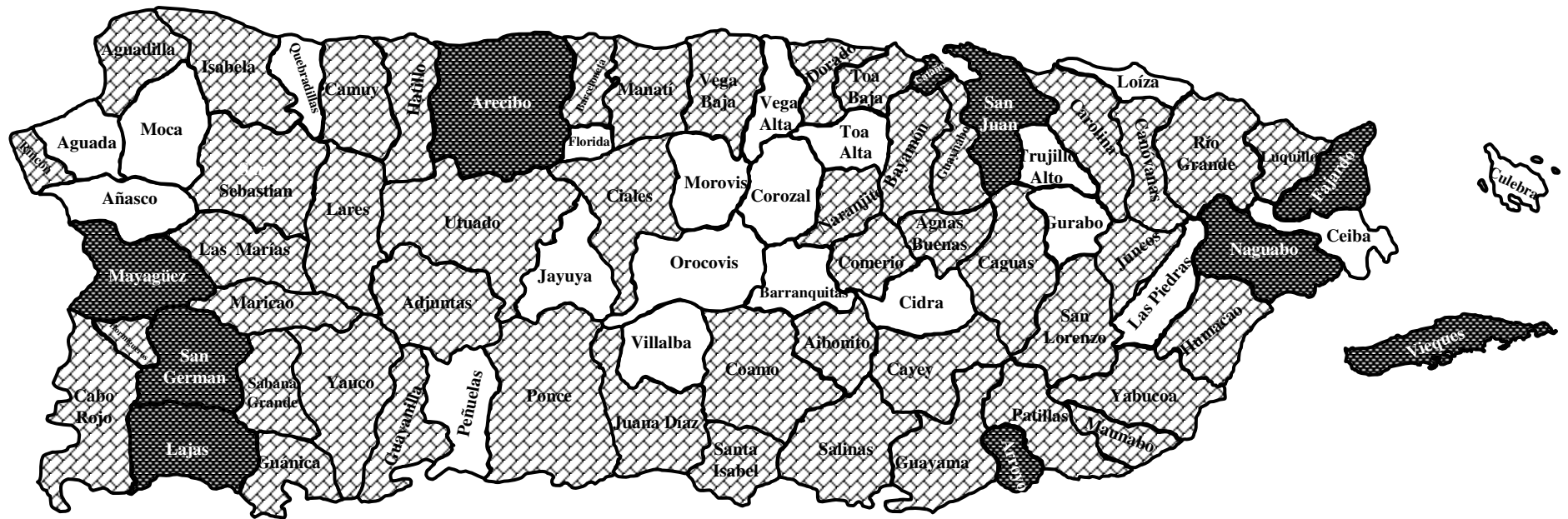

- Menos de 6.6 por 1000 - Less than 6.6 per 1000
- De 6.6 a 8.3 por 1000 - From 6.6 to 8.3 per 1000
- Más de 8.3 por 1000 - More than 8.3 per 1000

\* TASAS POR 1,000 HABITANTES RATES PER 1,000 POPULATION

FUENTE: DEPARTAMENTO DE SALUD, SECRETARÍA AUXILIAR DE PLANIFICACIÓN Y DESARROLLO, DIVISIÓN DE ANÁLISIS ESTADÍSTICO, SAN JUAN, PUERTO RICO  
 SOURCE: DEPARTMENT OF HEALTH, AUXILIARY SECRETARIAT FOR PLANNING AND DEVELOPMENT, DIVISION OF STATISTICAL ANALYSIS, SAN JUAN, PUERTO RICO

### Mapa 3 - TASAS\* DE MORTALIDAD INFANTIL POR MUNICIPIO

### Map 3 - INFANT MORTALITY RATES BY MUNICIPALITY

### PUERTO RICO, 2004

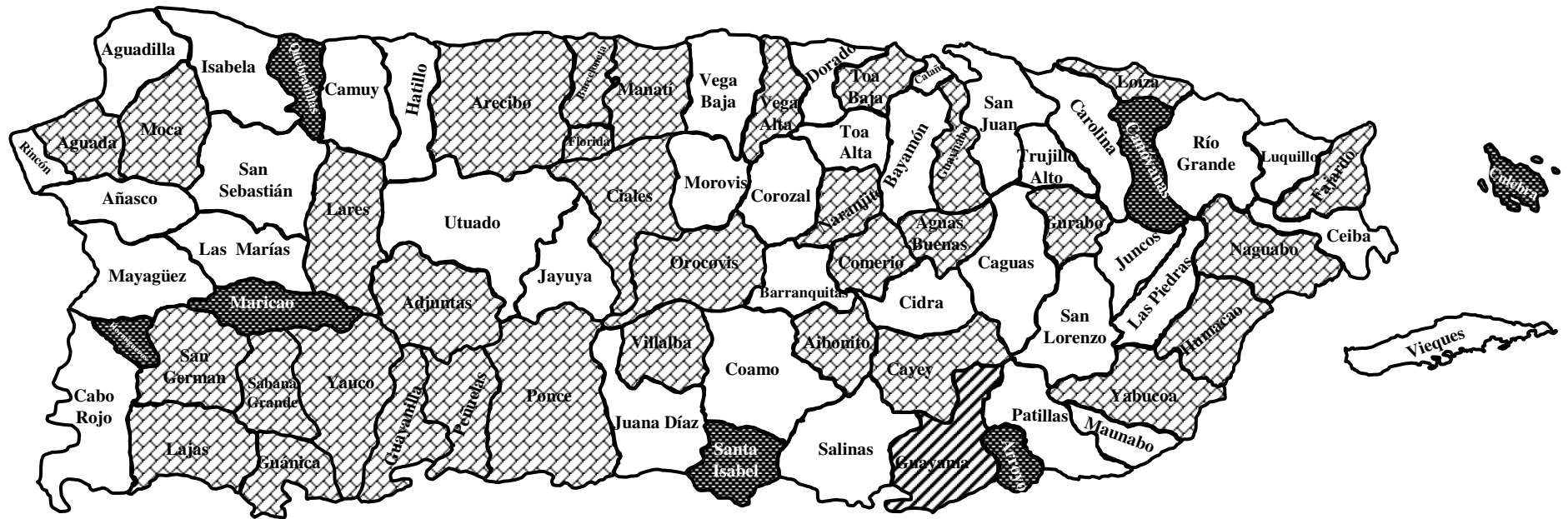

- Menos de 9.1 por 1000 - Less than 9.1 per 1000
- De 9.1 a 16.5 por 1000 - From 9.1 to 16.5 por 1000
- Más de 16.5 por 1000 - More than 16.5 per 1000
- Sin muertes infantiles - Without infant deads

\* TASAS POR 1,000 HABITANTES RATES PER 1,000 POPULATION

FUENTE: DEPARTAMENTO DE SALUD, SECRETARÍA AUXILIAR DE PLANIFICACIÓN Y DESARROLLO, DIVISIÓN DE ANÁLISIS ESTADÍSTICO, SAN JUAN, PUERTO RICO  
 SOURCE: DEPARTMENT OF HEALTH, AUXILIARY SECRETARIAT FOR PLANNING AND DEVELOPMENT, DIVISION OF STATISTICAL ANALYSIS, SAN JUAN, PUERTO RICO





**Población**





Tabla 3 - POBLACIÓN POR SEXO Y GRUPOS DE EDAD  
 Table 3 - POPULATION BY SEX AND AGE GROUPS  
 PUERTO RICO, 2004

EDAD	HOMBRES		MUJERES		AMBOS SEXOS	
	NÚMERO	% DEL TOTAL	NÚMERO	% DEL TOTAL	NÚMERO	% DEL TOTAL
0 - 4	135,724	3.5	130,096	3.3	265,820	6.8
0	25,446	0.7	24,501	0.6	49,947	1.3
1	26,380	0.7	25,337	0.7	51,717	1.3
2	27,228	0.7	26,096	0.7	53,324	1.4
3	27,994	0.7	26,777	0.7	54,771	1.4
4	28,676	0.7	27,385	0.7	56,061	1.4
5 - 9	150,778	3.9	143,595	3.7	294,373	7.6
10-14	155,958	4.0	148,916	3.8	304,874	7.8
15-19	151,863	3.9	147,423	3.8	299,286	7.7
20-24	148,579	3.8	147,985	3.8	296,564	7.6
25-29	138,916	3.6	144,715	3.7	283,631	7.3
30-34	128,520	3.3	135,913	3.5	264,433	6.8
35-39	125,362	3.2	137,574	3.5	262,936	6.8
40-44	123,116	3.2	140,233	3.6	263,349	6.8
45-49	114,716	2.9	133,478	3.4	248,194	6.4
50-54	106,848	2.7	125,539	3.2	232,387	6.0
55-59	102,282	2.6	120,809	3.1	223,091	5.7
60-64	82,325	2.1	97,394	2.5	179,719	4.6
65-69	68,315	1.8	81,553	2.1	149,868	3.8
70-74	52,875	1.4	66,278	1.7	119,153	3.1
75-79	37,885	1.0	50,778	1.3	88,663	2.3
80-84	25,877	0.7	36,697	0.9	62,574	1.6
85+	21,718	0.6	34,222	0.9	55,940	1.4
<b>Total</b>	<b>1,871,657</b>	<b>48.1</b>	<b>2,023,198</b>	<b>51.9</b>	<b>3,894,855</b>	<b>100.0</b>

Fuente: Junta de Planificación de Puerto Rico, Área de Planificación Económica y Social, Oficina del Censo.  
 Source: Puerto Rico Planning Board, Social and Economic Planning, Census Office.

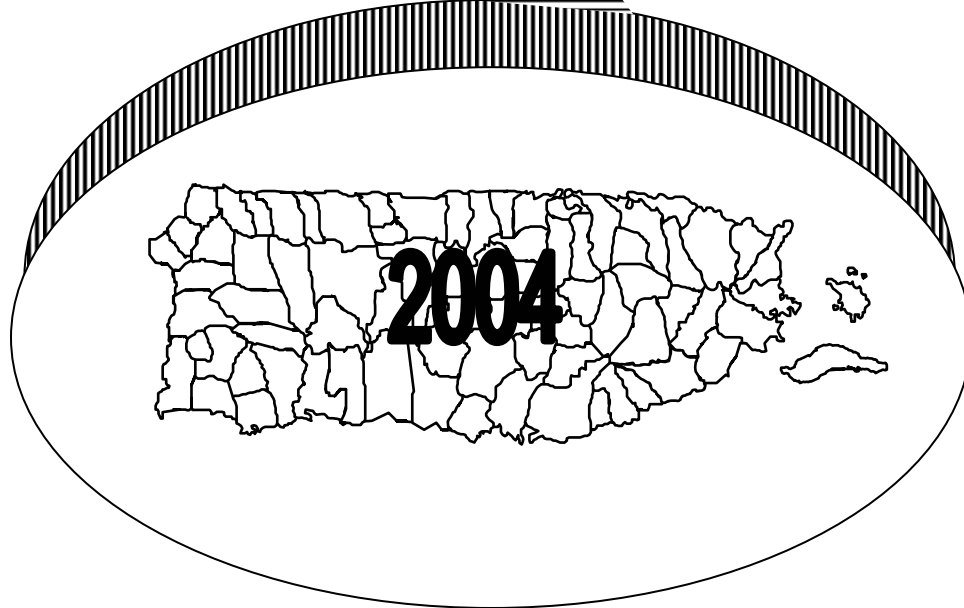
Tabla 4 - POBLACIÓN ESTIMADA AL 1RO. JULIO POR MUNICIPIO Y CAMBIO POBLACIONAL  
 Table 4 - POPULATION ESTIMATES AS OF JULY 1ST. BY MUNICIPALITY AND POPULATION CHANGE  
 PUERTO RICO, 2004 Y 2000

<b>MUNICIPIOS</b> <b>MUNICIPALITIES</b>	<b>2004</b>	<b>2000</b>	<b>CAMBIO POBLACIONAL</b> <b>POPULATION CHANGE</b>	<b>% CAMBIO</b> <b>% CHANGE</b>
<b>TOTAL</b>	<b>3,894,855</b>	<b>3,816,901</b>	<b>77,954</b>	<b>2.0</b>
<b>REGIÓN ARECIBO</b>	<b>479,590</b>	<b>462,306</b>	<b>17,284</b>	<b>3.7</b>
<b>ÁREA DE ARECIBO</b>	<b>279,438</b>	<b>270,085</b>	<b>9,353</b>	<b>3.5</b>
ARECIBO	102,201	100,348	1,853	1.8
CAMUY	37,537	35,320	2,217	6.3
HATILLO	41,204	39,009	2,195	5.6
LARES	36,405	34,490	1,915	5.6
QUEBRADILLAS	26,880	25,505	1,375	5.4
UTUADO	35,211	35,413	-202	-0.6
<b>ÁREA DE MANATÍ</b>	<b>200,152</b>	<b>192,221</b>	<b>7,931</b>	<b>4.1</b>
BARCELONETA	22,687	22,371	316	1.4
CIALES	20,354	19,854	500	2.5
FLORIDA	13,788	12,394	1,394	11.2
MANATÍ	47,850	45,508	2,342	5.1
MOROVIS	31,616	30,030	1,586	5.3
VEGA BAJA	63,857	62,064	1,793	2.9
<b>REGIÓN BAYAMÓN</b>	<b>634,865</b>	<b>624,744</b>	<b>10,121</b>	<b>1.6</b>
<b>ÁREA BARRANQUITAS</b>	<b>142,630</b>	<b>139,634</b>	<b>2,996</b>	<b>2.1</b>
BARRANQUITAS	29,955	28,972	983	3.4
COMERÍO	19,687	20,046	-359	-1.8
COROZAL	38,100	36,947	1,153	3.1
NARANJITO	30,150	29,773	377	1.3
OROCOVIS	24,738	23,896	842	3.5
<b>ÁREA DE BAYAMÓN</b>	<b>334,274</b>	<b>326,593</b>	<b>7,681</b>	<b>2.4</b>
BAYAMÓN	223,907	224,532	-625	-0.3
TOA ALTA	71,404	64,068	7,336	11.5
VEGA ALTA	38,963	37,993	970	2.6
<b>ÁREA DE CATAÑO</b>	<b>157,961</b>	<b>158,517</b>	<b>-556</b>	<b>-0.4</b>
CATAÑO	27,887	30,136	-2,249	-7.5
DORADO	35,022	34,091	931	2.7
TOA BAJA	95,052	94,290	762	0.8
<b>REGIÓN DE CAGUAS</b>	<b>587,118</b>	<b>570,840</b>	<b>16,278</b>	<b>2.9</b>
<b>ÁREA DE CAGUAS</b>	<b>293,820</b>	<b>284,343</b>	<b>9,477</b>	<b>3.3</b>
AGUAS BUENAS	30,263	29,095	1,168	4.0
CAGUAS	142,287	140,808	1,479	1.1
GURABO	39,677	36,823	2,854	7.8
JUNCOS	38,546	36,531	2,015	5.5
SAN LORENZO	43,047	41,086	1,961	4.8
<b>ÁREA DE CAYEY</b>	<b>119,461</b>	<b>116,870</b>	<b>2,591</b>	<b>2.2</b>
AIBONITO	26,916	26,551	365	1.4
CAYEY	47,250	47,473	-223	-0.5
CIDRA	45,295	42,846	2,449	5.7
<b>ÁREA DE HUMACAO</b>	<b>173,837</b>	<b>169,627</b>	<b>4,210</b>	<b>2.5</b>
HUMACAO	60,079	59,164	915	1.5
LAS PIEDRAS	36,900	34,560	2,340	6.8
MAUNABO	12,815	12,768	47	0.4
NAGUABO	24,055	23,804	251	1.1
YABUCOA	39,988	39,331	657	1.7
<b>REGIÓN MAYAGÜEZ</b>	<b>319,508</b>	<b>312,565</b>	<b>6,943</b>	<b>2.2</b>
<b>ÁREA DE MAYAGÜEZ</b>	<b>227,426</b>	<b>223,069</b>	<b>4,357</b>	<b>2.0</b>
AÑASCO	29,408	28,409	999	3.5
CABO ROJO	50,121	47,013	3,108	6.6
HORMIGUEROS	17,124	16,651	473	2.8
LAS MARÍAS	11,694	11,085	609	5.5
MARICAO	6,479	6,463	16	0.2

Tabla 4 - POBLACIÓN ESTIMADA AL 1RO. JULIO POR MUNICIPIO Y CAMBIO POBLACIONAL  
 Table 4 - POPULATION ESTIMATES AS OF JULY 1ST. BY MUNICIPALITY AND POPULATION CHANGE  
 PUERTO RICO, 2004 Y 2000

MUNICIPIOS MUNICIPALITIES	2004	2000	CAMBIO POBLACIONAL POPULATION CHANGE	% CAMBIO % CHANGE
MAYAGÜEZ	96,875	98,649	-1,774	-1.8
RINCÓN	15,725	14,799	926	6.3
<b>ÁREA DE SAN GERMÁN</b>	<b>92,082</b>	<b>89,496</b>	<b>2,586</b>	<b>2.9</b>
LAJAS	27,333	26,318	1,015	3.9
SABANA GRANDE	27,000	25,992	1,008	3.9
SAN GERMÁN	37,749	37,186	563	1.5
<b>SUB REGIÓN AGUADILLA</b>	<b>245,070</b>	<b>235,584</b>	<b>9,486</b>	<b>4.0</b>
AGUADA	44,173	42,133	2,040	4.8
AGUADILLA	66,363	64,826	1,537	2.4
ISABELA	46,324	44,541	1,783	4.0
MOCA	42,108	39,784	2,324	5.8
SAN SEBASTIÁN	46,102	44,300	1,802	4.1
<b>REGIÓN PONCE</b>	<b>602,215</b>	<b>594,678</b>	<b>7,537</b>	<b>1.3</b>
<b>ÁREA DE GUAYAMA</b>	<b>116,192</b>	<b>114,932</b>	<b>1,260</b>	<b>1.1</b>
ARROYO	19,028	19,158	-130	-0.7
GUAYAMA	45,005	44,397	608	1.4
PATILLAS	20,218	20,196	22	0.1
SALINAS	31,941	31,181	760	2.4
<b>ÁREA DE PONCE</b>	<b>364,001</b>	<b>361,426</b>	<b>2,575</b>	<b>0.7</b>
ADJUNTAS	18,855	19,185	-330	-1.7
COAMO	38,836	37,678	1,158	3.1
JAYUYA	17,887	17,355	532	3.1
JUANA DÍAZ	52,230	50,641	1,589	3.1
PONCE	184,350	186,881	-2,531	-1.4
SANTA ISABEL	22,408	21,712	696	3.2
VILLALBA	29,435	27,974	1,461	5.2
<b>ÁREA DE YAUCO</b>	<b>122,022</b>	<b>118,320</b>	<b>3,702</b>	<b>3.1</b>
GUÁNICA	22,487	21,935	552	2.5
GUAYANILLA	23,509	23,123	386	1.7
PEÑUELAS	28,229	26,777	1,452	5.4
YAUCO	47,797	46,485	1,312	2.8
<b>REGIÓN METROPOLITANA</b>	<b>879,928</b>	<b>874,006</b>	<b>5,922</b>	<b>0.7</b>
<b>ÁREA DE CAROLINA</b>	<b>348,284</b>	<b>338,412</b>	<b>9,872</b>	<b>2.9</b>
CANÓVANAS	45,604	43,429	2,175	5.0
CAROLINA	188,078	186,482	1,596	0.9
LOÍZA	33,536	32,608	928	2.8
TRUJILLO ALTO	81,066	75,893	5,173	6.8
<b>ÁREA DE SAN JUAN</b>	<b>531,644</b>	<b>535,594</b>	<b>-3,950</b>	<b>-0.7</b>
GUAYNABO	102,265	100,271	1,994	2.0
SAN JUAN	429,379	435,323	-5,944	-1.4
<b>SUB REGIÓN FAJARDO</b>	<b>146,561</b>	<b>142,178</b>	<b>4,383</b>	<b>3.1</b>
CEIBA	18,197	18,043	154	0.9
CULEBRA	1,988	1,872	116	6.2
FAJARDO	42,049	40,801	1,248	3.1
LUQUILLO	20,365	19,860	505	2.5
RÍO GRANDE	54,688	52,476	2,212	4.2
VIEQUES	9,274	9,126	148	1.6

FUENTE: DEPARTAMENTO DE SALUD, SECRETARÍA AUXILIAR DE PLANIFICACIÓN Y DESARROLLO, DIVISIÓN DE ANÁLISIS ESTADÍSTICO  
 SOURCE: DEPARTMENT OF HEALTH, AUXILIARY SECRETARIAT FOR PLANNING AND DEVELOPMENT, DIVISION OF STATISTICAL ANALYSIS



**Nacimientos  
Vivos**







Tabla 5 - PRIMEROS DIEZ MUNICIPIOS CON MADRES ADOLESCENTES, CESÁREAS, BAJO PESO AL NACER Y MADRES SOLTERAS  
 Table 5 - TOP TEN MUNICIPALITIES WITH TEENAGE MOTHERS, CESAREAN, LOW WEIGHT AND UNMARRIED MOTHERS  
 PUERTO RICO, 2004

MADRES ADOLESCENTES TEENAGE MOTHERS		CESAREAS CESAREAN		BAJO PESO AL NACER LOW WEIGHT		MADRES SOLTERAS UNMARRIED MOTHERS	
MUNICIPIO MUNICIPALITY	POR CIENTO PERCENT	MUNICIPIO MUNICIPALITY	POR CIENTO PERCENT	MUNICIPIO MUNICIPALITY	POR CIENTO PERCENT	MUNICIPIO MUNICIPALITY	POR CIENTO PERCENT
MARICAO	29.4	LAS PIEDRAS	63.6	LOÍZA	16.8	CATAÑO	75.5
VIEQUES	29.4	YABUCOA	60.6	LARES	16.3	LOÍZA	75.1
LOÍZA	28.1	SAN LORENZO	59.7	YAUCO	15.9	VIEQUES	75.0
PATILLAS	28.0	HUMACAO	58.7	FLORIDA	15.7	COMERÍO	72.4
CIALES	27.8	CATAÑO	58.0	OROCOVIS	15.4	MAUNABO	69.3
JAYUYA	26.5	TOA ALTA	57.9	SAN GERMÁN	15.2	BARRANQUITAS	67.7
CULEBRA	26.1	JUANA DIAZ	57.8	SABANA GRANDE	15.1	CIALES	67.0
CATAÑO	25.8	CAGUAS	57.3	MOROVIS	15.0	AIBONITO	66.7
SALINAS	25.5	SAN SEBASTIAN	57.1	JUNCOS	14.8	SALINAS	65.7
UTUADO	25.5	BAYAMON	55.2	NAGUABO	14.3	OROCOVIS	64.9

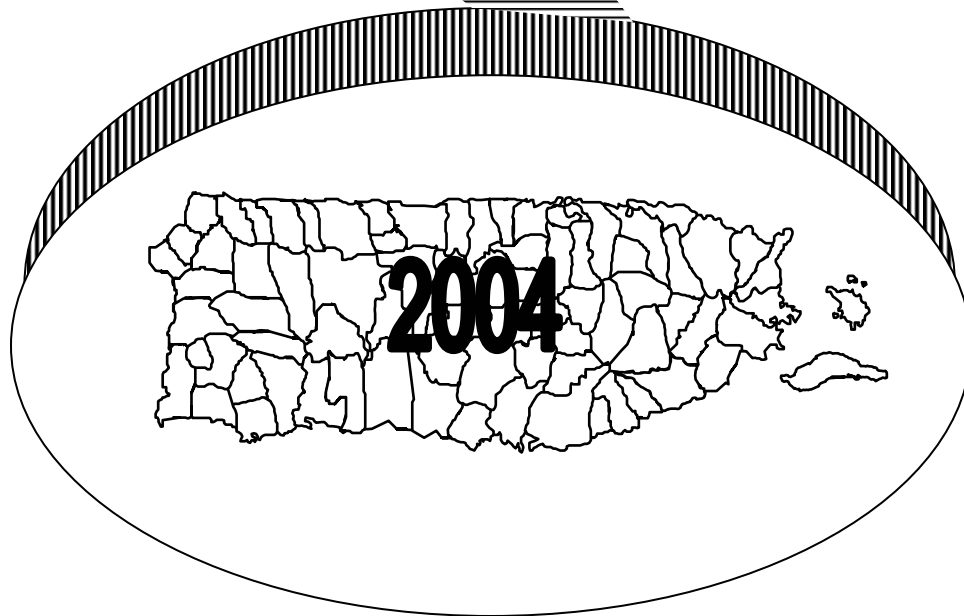
FUENTE: DEPARTAMENTO DE SALUD, SECRETARÍA AUXILIAR DE PLANIFICACIÓN Y DESARROLLO, DIVISIÓN DE ANÁLISIS ESTADÍSTICO, SAN JUAN, PUERTO RICO

SOURCE: DEPARTMENT OF HEALTH, AUXILIARY SECRETARIAT FOR PLANNING AND DEVELOPMENT, DIVISION OF STATISTICAL ANALYSIS, SAN JUAN, PUERTO RICO

Tabla 6 - PERFIL DE LOS NACIMIENTOS POR TIPO DE HOSPITAL  
 Table 6 - PROFILE OF LIVE BIRTHS BY TYPE OF MEDICAL FACILITY  
 PUERTO RICO, 2004

CARACTERÍSTICAS SOBRESALIENTES IMPORTANT CHARACTERISTICS	TIPO DE HOSPITAL - TYPE OF MEDICAL FACILITY							
	TOTAL		PÚBLICO		PRIVADO		OTROS LUGARES	
	Número	Por ciento	Número	Por ciento	Número	Por ciento	Número	Por ciento
TOTAL DE NACIMIENTOS OCURRIDOS TOTAL BIRTHS	51,239	100	15,036	29.34	36,129	70.51	74	0.15
NACIMIENTOS BAJO PESO LOW BIRTH WEIGHT BABIES	5,872	11.46	2,280	38.83	3,580	60.97	12	0.2
NACIMIENTOS A MADRES SOLTERAS BIRTHS TO UNMARRIED MOTHERS	28,320	55.27	9,471	33.44	18,796	66.37	53	0.19
<b>EDAD DE LA MADRE - MOTHER'S AGE</b>								
MADRES ADOLESCENTES (<20) TEENAGE MOTHERS	9,299	18.15	3,435	36.94	5,858	63	6	0.06
MADRES DE 20 A 24 AÑOS MOTHERS FROM 20 TO 24	16,648	32.49	5,297	31.82	11,327	68.04	24	0.14
MADRES DE 25 A 29 AÑOS MOTHERS FROM 25 TO 29	13,423	26.2	3,550	26.45	9,853	73.4	20	0.17
MADRES DE 30 AÑOS O MÁS MOTHERS > 30	11,854	23.13	2,751	23.21	9,080	76.6	23	0.19
DESCONOCIDO UNSPECIFIED	15	0.03	3	20	11	73.33	1	6.67
<b>TRIMESTRE COMENZÓ CUIDADO PRENATAL - TRIMESTER PRENATAL CARE BEGAN</b>								
1ER TRIMESTRE - 1ST TRIMESTER	42,606	83.15	11,520	27.04	31,043	72.86	43	0.1
2DO TRIMESTRE - 2ND TRIMESTER	7,274	14.2	2,818	38.74	4,447	61.14	9	0.12
3ER TRIMESTRE - 3RD TRIMESTER	875	1.71	372	42.51	499	57.03	4	0.46
NAC. SIN CUIDADO PRENATAL NO PRENATAL CARE	344	0.67	272	79.07	59	17.15	13	3.78
DESCONOCIDO - UNSPECIFIED	140	0.27	54	38.57	81	57.86	5	3.57
<b>ESCOLARIDAD DE LA MADRE - MOTHER'S EDUCATION</b>								
MENOS DE 12 AÑOS DE ESCUELA LESS THAN 12 YEARS	11,405	22.26	4,867	42.67	6,521	57.18	17	0.15
12 AÑOS DE ESCUELA 12 YEARS	15,851	30.94	5,073	32	10,756	67.86	22	0.14
13 A 15 AÑOS DE ESCUELA 13 TO 15 YEARS	12,044	23.51	3,113	25.85	8,919	74.05	12	0.1
16 AÑOS DE ESCUELA O MÁS 16 YEARS OR MORE	11,791	23.01	1,936	16.42	9,835	83.41	20	0.17
DESCONOCIDO UNSPECIFIED	148	0.29	47	31.76	98	66.22	3	2.03

FUENTE: DEPARTAMENTO DE SALUD, SECRETARÍA AUXILIAR DE PLANIFICACIÓN Y DESARROLLO, DIVISIÓN DE ANÁLISIS ESTADÍSTICO, SAN JUAN, PUERTO RICO  
 SOURCE: DEPARTMENT OF HEALTH, AUXILIARY SECRETARIAT FOR PLANNING AND DEVELOPMENT, DIVISION OF STATISTICAL ANALYSIS, SAN JUAN, PUERTO RICO

**Gráfica 1 – POR CIENTO DE NACIMIENTOS VIVOS POR EDAD DE LA MADRE**  
**Chart 1 – PERCENT OF LIVE BIRTH BY MOTHERS AGE**  
**PUERTO RICO, 2004**

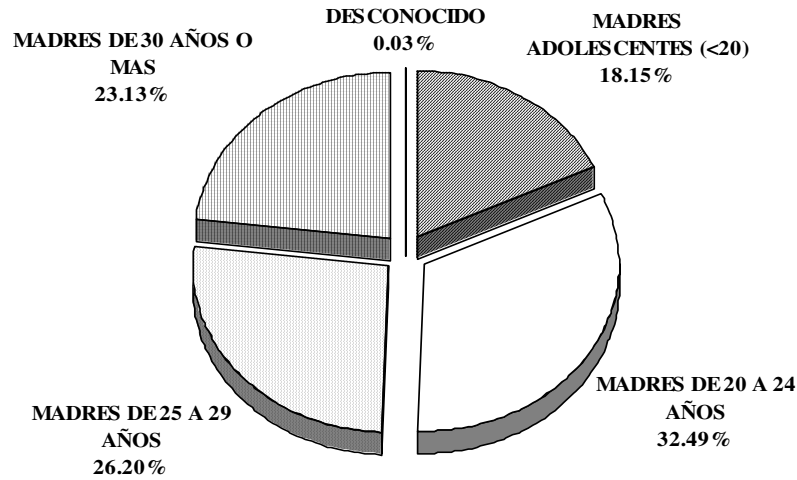

FUENTE: DEPARTAMENTO DE SALUD, SECRETARÍA AUXILIAR DE PLANIFICACIÓN Y DESARROLLO, DIVISIÓN DE ANÁLISIS ESTADÍSTICO, SAN JUAN, PUERTO RICO.  
 SOURCE: DEPARTMENT OF HEALTH, AUXILIARY SECRETARIAT FOR PLANNING AND DEVELOPMENT, DIVISION OF STATISTICAL ANALYSIS, SAN JUAN, PUERTO RICO.

**Gráfica 2 – POR CIENTO DE NACIMIENTOS VIVOS POR TIPO DE HOSPITAL**  
**Chart 2 – PERCENT OF LIVE BIRTH BY TYPE OF HOSPITAL**  
**PUERTO RICO, 2004**

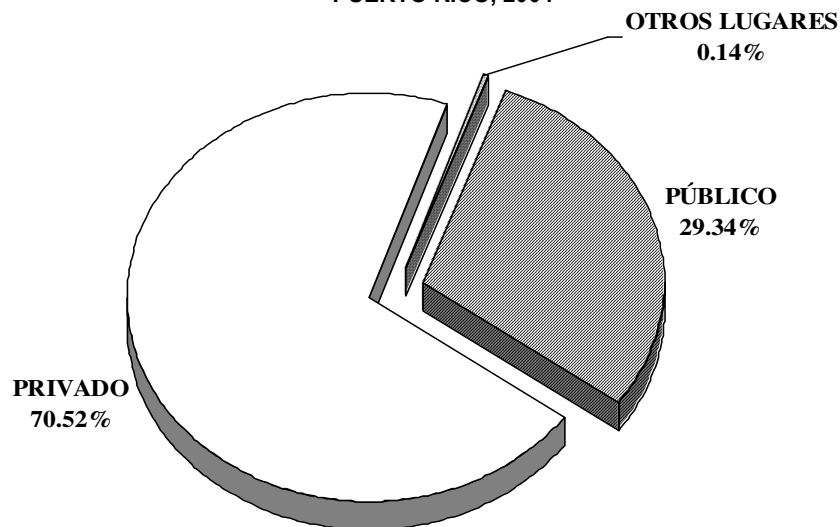

FUENTE: DEPARTAMENTO DE SALUD, SECRETARÍA AUXILIAR DE PLANIFICACIÓN Y DESARROLLO, DIVISIÓN DE ANÁLISIS ESTADÍSTICO, SAN JUAN, PUERTO RICO.  
 SOURCE: DEPARTMENT OF HEALTH, AUXILIARY SECRETARIAT FOR PLANNING AND DEVELOPMENT, DIVISION OF STATISTICAL ANALYSIS, SAN JUAN, PUERTO RICO.

**Gráfica 3 – POR CIENTO DE NACIMIENTOS VIVOS POR TRIMESTRE EN QUE COMENZÓ CUIDADO PRENATAL**  
**Chart 3 – PERCENT OF LIVE BIRTH BY TRIMESTER ON WHICH STARTED PRENATAL CARE**  
**PUERTO RICO, 2004**

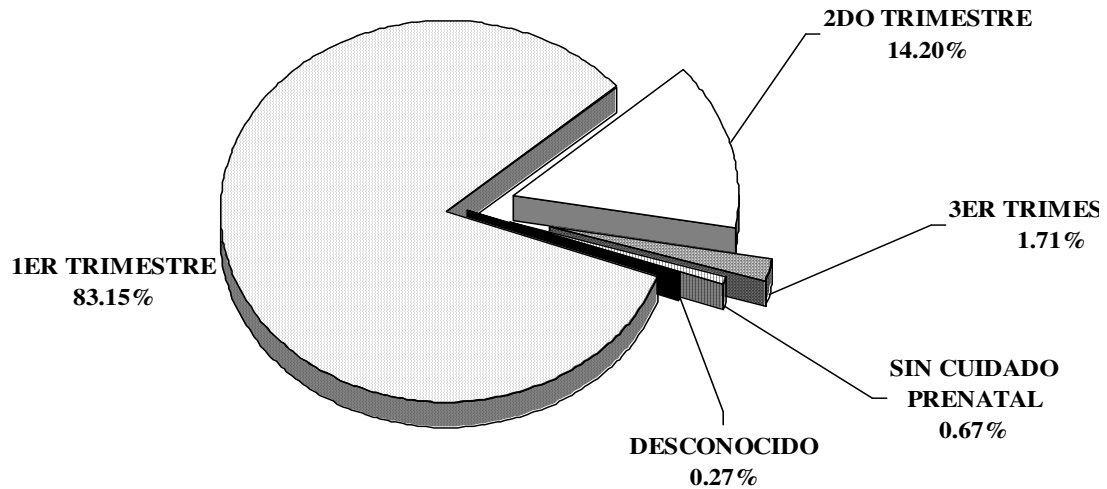

FUENTE: DEPARTAMENTO DE SALUD, SECRETARÍA AUXILIAR DE PLANIFICACIÓN Y DESARROLLO, DIVISIÓN DE ANÁLISIS ESTADÍSTICO, SAN JUAN, PUERTO RICO.  
 SOURCE: DEPARTMENT OF HEALTH, AUXILIARY SECRETARIAT FOR PLANNING AND DEVELOPMENT, DIVISION OF STATISTICAL ANALYSIS, SAN JUAN, PUERTO RICO.

**Gráfica 4 – POR CIENTO DE NACIMIENTOS VIVOS POR ESCOLARIDAD DE LA MADRE**  
**Chart 4 – PERCENT OF LIVE BIRTH BY MOTHERS EDUCATION**  
**PUERTO RICO, 2004**

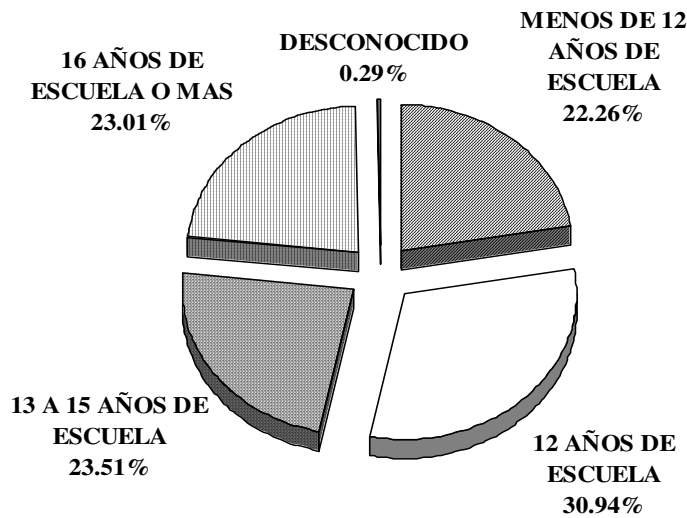

FUENTE: DEPARTAMENTO DE SALUD, SECRETARÍA AUXILIAR DE PLANIFICACIÓN Y DESARROLLO, DIVISIÓN DE ANÁLISIS ESTADÍSTICO, SAN JUAN, PUERTO RICO.  
 SOURCE: DEPARTMENT OF HEALTH, AUXILIARY SECRETARIAT FOR PLANNING AND DEVELOPMENT, DIVISION OF STATISTICAL ANALYSIS, SAN JUAN, PUERTO RICO.

Tabla 7 - NACIMIENTOS VIVOS  
Table 7 - LIVE BIRTHS  
PUERTO RICO, 1965 - 2004

ANO	NACIDOS VIVOS	TASA DE NATALIDAD	ANO	NACIDOS VIVOS	TASA DE NATALIDAD
YEAR	LIVE BIRTHS	BIRTH RATE	YEAR	LIVE BIRTHS	BIRTH RATE
1965	79,586	30.8	1985	63,629	18.8
1966	75,735	29.0	1986	63,551	18.7
1967	70,755	26.9	1987	64,393	18.8
1968	67,989	25.5	1988	64,081	18.5
1969	67,577	25.0	1989	66,692	19.1
1970	67,438	24.8	1990	66,555	18.9
1971	71,117	25.6	1991	64,516	18.2
1972	68,914	24.1	1992	64,481	18.0
1973	68,821	24.0	1993	65,242	18.1
1974	70,082	24.2	1994	64,325	17.7
1975	69,691	23.7	1995	63,518	17.4
1976	72,883	24.1	1996	63,259	17.2
1977	75,151	24.4	1997	64,224	17.3
1978	75,066	24.0	1998	60,518	16.1
1979	73,781	23.3	1999	59,684	15.8
1980	73,060	22.8	2000	59,460	15.6
1981	71,365	21.9	2001	55,983	14.6
1982	69,336	21.1	2002	52,871	13.7
1983	65,742	19.8	2003	50,803	13.1
1984	63,321	18.9	2004	51,239	13.2

FUENTE: DEPARTAMENTO DE SALUD, SECRETARÍA AUXILIAR DE PLANIFICACIÓN Y DESARROLLO, DIVISIÓN DE ANÁLISIS ESTADÍSTICO, SAN JUAN, PUERTO RICO  
SOURCE: DEPARTMENT OF HEALTH, AUXILIARY SECRETARIAT FOR PLANNING AND DEVELOPMENT, DIVISION OF STATISTICAL ANALYSIS, SAN JUAN, PUERTO RICO



Tabla 8 - NACIMIENTOS VIVOS POR MÉTODO DEL PARTO Y MES DE OCURRENCIA  
 Table 8 - LIVE BIRTHS BY METHOD OF DELIVERY AND MONTH OF OCURENCE  
 PUERTO RICO, 2004

MES DE OCURRENCIA MONTH OF OCURENCE	TOTAL	VAGINAL		CESAREAS	
		NÚMERO	POR CIENTO	NÚMERO	POR CIENTO
<b>TOTAL</b>	<b>51,239</b>	<b>26,774</b>	<b>52.3</b>	<b>24,465</b>	<b>47.7</b>
ENERO - JANUARY	4,161	2,250	54.1	1,911	45.9
FEBRERO - FEBRUARY	3,805	2,014	52.9	1,791	47.1
MARZO - MARCH	4,198	2,199	52.4	1,999	47.6
ABRIL - APRIL	3,900	1,989	51.0	1,911	49.0
MAYO - MAY	3,866	2,034	52.6	1,832	47.4
JUNIO - JUNE	3,939	2,060	52.3	1,879	47.7
JULIO - JULY	4,037	2,101	52.0	1,936	48.0
AGOSTO - AUGUST	4,609	2,391	51.9	2,218	48.1
SEPTIEMBRE - SEPTEMBER	4,813	2,458	51.1	2,355	48.9
OCTUBRE - OCTOBER	4,605	2,411	52.4	2,194	47.6
NOVIEMBRE - NOVEMBER	4,554	2,380	52.3	2,174	47.7
DICIEMBRE - DECEMBER	4,752	2,487	52.3	2,265	47.7
NO ESPECIF. - MONTH UNSP.	0	0	0.0	0	0.0

FUENTE: DEPARTAMENTO DE SALUD, SECRETARÍA AUXILIAR DE PLANIFICACIÓN Y DESARROLLO, DIVISIÓN DE ANÁLISIS ESTADÍSTICO, SAN JUAN, PUERTO RICO

SOURCE: DEPARTMENT OF HEALTH, AUXILIARY SECRETARIAT FOR PLANNING AND DEVELOPMENT, DIVISION OF STATISTICAL ANALYSIS, SAN JUAN, PUERTO RICO

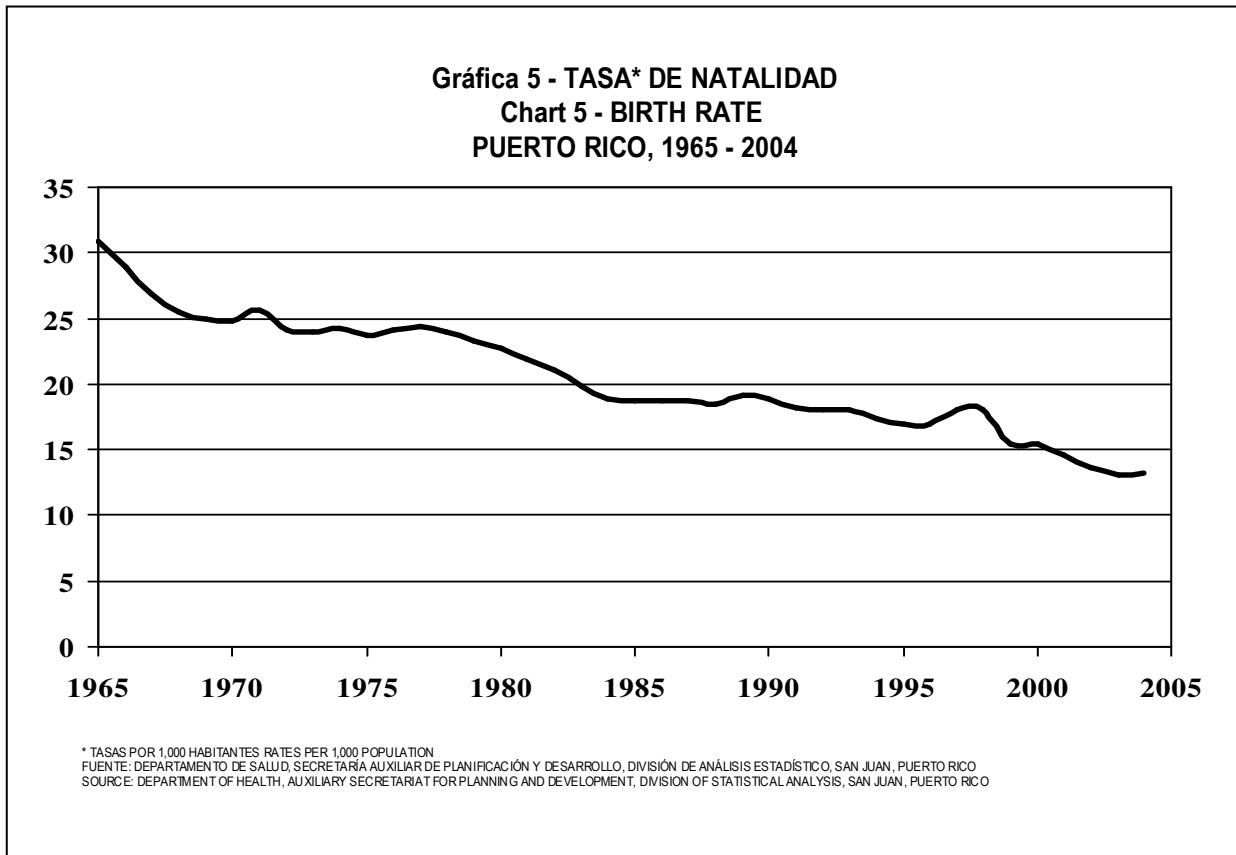
Gráfica 6 - DISTRIBUCIÓN PORCENTUAL DE NACIMIENTOS POR MES  
 Chart 6 - PERCENTAGE DISTRIBUTION OF LIVE BIRTHS BY MONTH  
 PUERTO RICO, 2004

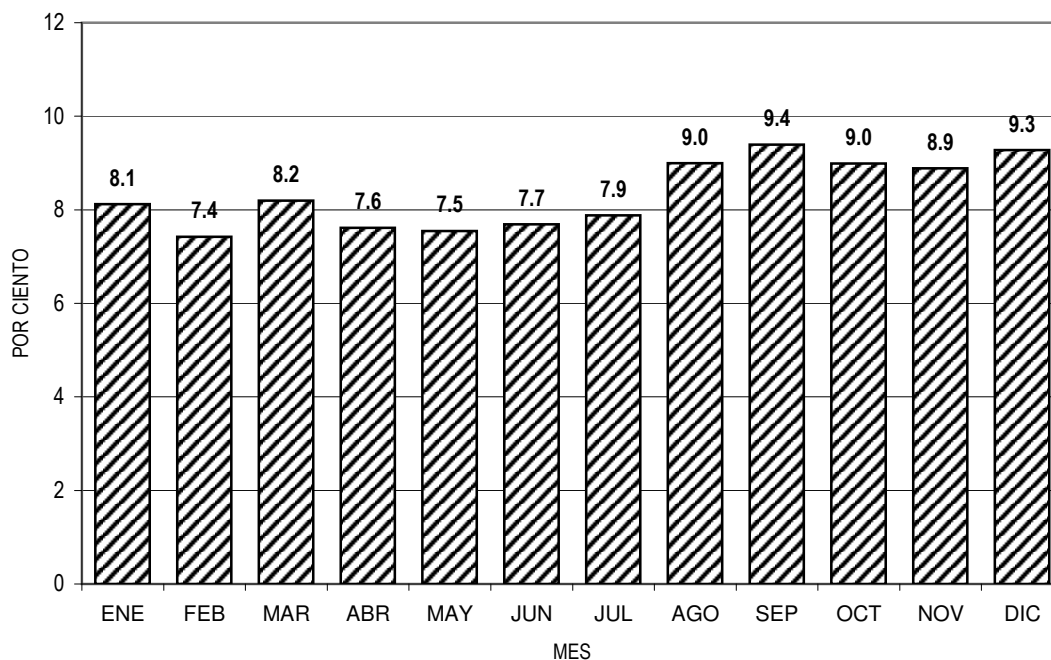

FUENTE: DEPARTAMENTO DE SALUD, SECRETARÍA AUXILIAR DE PLANIFICACION Y DESARROLLO, DIVISIÓN DE ANÁLISIS ESTADÍSTICO, SAN JUAN, PUERTO RICO.

SOURCE: DEPARTMENT OF HEALTH, AUXILIARY SECRETARIAT FOR PLANNING AND DEVELOPMENT, DIVISION OF STATISTICAL ANALYSIS, SAN JUAN, PUERTO RICO.

**Tabla 9 - NACIMIENTOS VIVOS POR MÉTODO DEL PARTO Y DÍA DE LA SEMANA**  
**Table 9 - LIVE BIRTHS BY METHOD OF DELIVERY AND DAY OF WEEK**  
 PUERTO RICO, 2004

DIA DE LA SEMANA DAY OF THE WEEK	TOTAL	VAGINAL		CESAREAS	
		NÚMERO	POR CIENTO	NÚMERO	POR CIENTO
<b>TOTAL</b>	<b>51,239</b>	<b>26,774</b>	<b>52.3</b>	<b>24,465</b>	<b>47.7</b>
DOMINGO - SUNDAY	3,300	2,096	63.5	1,204	36.5
LUNES - MONDAY	7,590	3,756	49.5	3,834	50.5
MARTES - TUESDAY	10,071	5,123	50.9	4,948	49.1
MIÉRCOLES - WEDNESDAY	9,772	4,994	51.1	4,778	48.9
JUEVES - THURSDAY	8,868	4,526	51.0	4,342	49.0
VIERNES - FRIDAY	7,735	3,913	50.6	3,822	49.4
SABADO - SATURDAY	3,903	2,366	60.6	1,537	39.4
NO ESPECIF. - UNSPECIFIED	0	0	0.0	0	0.0

FUENTE: DEPARTAMENTO DE SALUD, SECRETARÍA AUXILIAR DE PLANIFICACIÓN Y DESARROLLO, DIVISIÓN DE ANÁLISIS ESTADÍSTICO, SAN JUAN, PUERTO RICO

SOURCE: DEPARTMENT OF HEALTH, AUXILIARY SECRETARIAT FOR PLANNING AND DEVELOPMENT, DIVISION OF STATISTICAL ANALYSIS, SAN JUAN, PUERTO RICO

**Gráfica 7 - POR CIENTO DE NACIMIENTOS VIVOS POR MÉTODO DEL PARTO Y DÍA DE LA SEMANA**  
**Chart 7 - PERCENT OF LIVE BIRTHS BY DELIVERY METHOD AND DAY OF WEEK**  
 PUERTO RICO, 2004

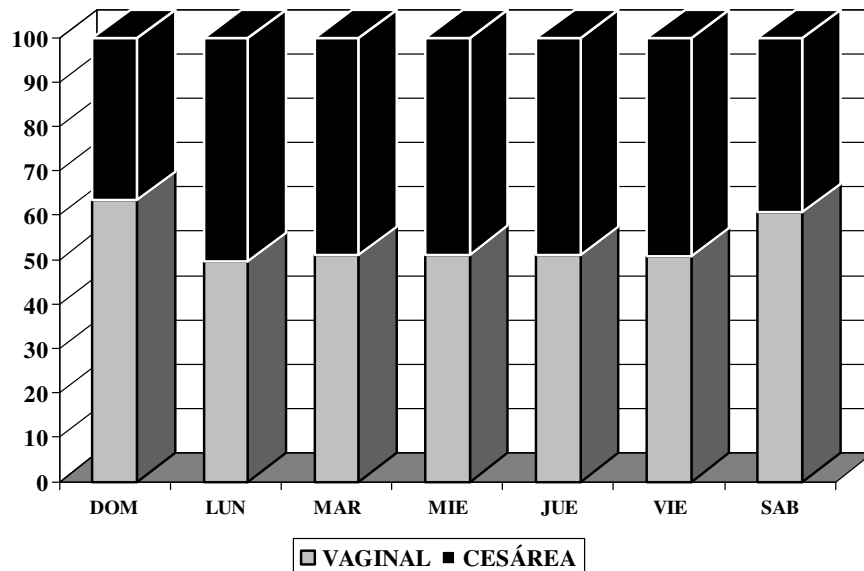

FUENTE: DEPARTAMENTO DE SALUD, SECRETARÍA AUXILIAR DE PLANIFICACIÓN Y DESARROLLO, DIVISIÓN DE ANÁLISIS ESTADÍSTICO, SAN JUAN, PUERTO RICO.  
 SOURCE: DEPARTMENT OF HEALTH, AUXILIARY SECRETARIAT FOR PLANNING AND DEVELOPMENT, DIVISION OF STATISTICAL ANALYSIS, SAN JUAN, PUERTO RICO.



Tabla 10 - NÚMERO DE NACIMIENTOS, POR CIENTO DE CAMBIO  
Y TASA CRUDA DE NACIMIENTOS  
Table 10 - BIRTH COUNTS, PERCENT CHANGES AND CRUDE BIRTH RATES  
PUERTO RICO, 1960 - 2004

AÑO YEAR	NÚMERO NUMBER	POR CIENTO DE CAMBIO RESPECTO AL AÑO PREVIO PERCENT CHANGE FROM PREVIOUS YEAR	TASA RATE
2004	51,239	0.9	13.2
2003	50,803	-3.9	13.1
2002	52,871	-5.6	13.7
2001	55,983	-5.8	14.6
2000	59,460	-0.4	15.6
1999	59,684	-1.4	15.8
1998	60,518	-5.8	16.1
1997	64,214	1.5	17.3
1996	63,259	-0.4	17.2
1995	63,518	-1.3	17.4
1994	64,325	-1.4	17.7
1993	65,242	1.2	18.1
1992	64,481	-0.1	18.0
1991	64,516	-3.1	18.2
1990	66,555	-0.2	18.9
1989	66,692	4.1	19.1
1988	64,081	-0.5	18.5
1987	64,393	1.3	18.8
1986	63,551	-0.1	18.7
1985	63,629	0.5	18.8
1984	63,321	-3.7	18.9
1983	65,742	-5.2	19.8
1982	69,336	-2.8	21.1
1981	71,365	-2.3	21.9
1980	73,060	-1.0	22.8
1979	73,781	-1.7	23.3
1978	75,066	-0.1	24.0
1977	75,151	3.1	24.4
1976	72,883	4.6	24.1
1975	69,691	-0.6	23.7
1974	70,082	1.8	24.2
1973	68,821	-0.1	24.0
1972	68,914	-3.1	24.1
1971	71,117	5.5	25.6
1970	67,438	-0.2	24.8
1969	67,577	-0.6	25.0
1968	67,989	-3.9	25.5
1967	70,755	-6.6	26.9
1966	75,735	-4.8	29.0
1965	79,586	1.0	30.8
1964	78,837	1.9	31.0
1963	77,382	0.9	31.1
1962	76,677	1.5	31.3
1961	75,563	-0.6	31.5
1960	76,015	1.4	32.2

FUENTE: DEPARTAMENTO DE SALUD, SECRETARÍA AUXILIAR DE PLANIFICACIÓN Y DESARROLLO, DIVISIÓN DE ANÁLISIS ESTADÍSTICO, SAN JUAN, PUERTO RICO  
SOURCE: DEPARTMENT OF HEALTH, AUXILIARY SECRETARIAT FOR PLANNING AND DEVELOPMENT, DIVISION OF STATISTICAL ANALYSIS, SAN JUAN, PUERTO RICO

Tabla 11 - TASAS ESPECÍFICAS DE FECUNDIDAD  
 Table 11 - SPECIFIC FERTILITY RATES  
 PUERTO RICO, 1985 - 2004

ANOS YEARS	EDAD DE LA MADRE - AGE OF MOTHER						TGF 1/	TTF 2/	TBR 3/
	15-19	20-24	25-29	30-34	35-39	40-44			
1985	63.5	146.5	132.0	70.4	31.7	7.5	80.4	2,258.7	1,101.1
1986	64.0	146.0	129.8	71.3	29.7	7.2	79.2	2,240.1	1,087.5
1987	66.1	148.2	130.8	70.3	28.7	6.8	79.6	2,254.3	1,102.7
1988	65.5	146.2	131.6	69.7	27.2	6.4	78.5	2,232.8	1,081.5
1989	71.6	147.2	134.5	72.9	28.5	6.3	80.8	2,304.7	1,127.0
1990	75.3	145.7	130.2	72.1	29.0	6.5	80.0	2,293.9	1,114.5
1991	73.0	140.2	125.8	68.9	27.8	5.9	77.1	2,207.9	1,071.8
1992	73.3	138.0	122.0	70.7	28.0	5.7	76.4	2,188.3	1,063.3
1993	75.0	137.5	118.9	72.0	27.9	6.2	75.5	2,187.7	1,071.5
1994	73.2	133.8	113.4	68.9	28.8	5.5	74.0	2,118.0	1,024.0
1995	74.8	124.4	109.9	70.7	27.7	5.8	72.5	2,066.0	1,002.0
1996	75.0	122.2	109.2	68.8	28.9	5.7	72.0	2,050.0	994.4
1997	76.5	119.5	106.0	69.2	27.8	6.4	71.5	2,026.9	985.3
1998	72.0	113.2	99.5	63.7	26.5	5.6	67.0	1,902.0	925.6
1999	69.1	111.3	95.1	63.2	27.3	5.5	65.2	1,858.0	929.0
2000	72.2	127.9	109.5	65.1	26.7	5.5	69.0	2,034.6	986.8
2001	67.5	121.5	100.6	63.1	25.3	5.2	64.9	1,916.4	931.4
2002	62.2	114.1	94.9	61.2	25.6	5.5	61.8	1,817.0	884.9
2003	60.6	112.6	91.3	58.3	24.3	4.9	59.5	1,760.0	851.8
2004	63.1	112.5	92.8	57.9	23.6	5.2	60.0	1,775.5	856.5

1/ TGF = Tasa General de Fecundidad (General Fertility Rate)

2/ TTF = Tasa Total de Fecundidad (Total Fertility Rate)

3/ TBR = Tasa Bruta de Reproducción (Gross Reproduction Rate)

FUENTE: DEPARTAMENTO DE SALUD, SECRETARÍA AUXILIAR DE PLANIFICACIÓN Y DESARROLLO, DIVISIÓN DE ANÁLISIS ESTADÍSTICO, SAN JUAN, PUERTO RICO

SOURCE: DEPARTMENT OF HEALTH, AUXILIARY SECRETARIAT FOR PLANNING AND DEVELOPMENT, DIVISION OF STATISTICAL ANALYSIS, SAN JUAN, PUERTO RICO

**Gráfica 8- TASAS ESPECIFICAS DE FECUNDIDAD**  
**Chart 8 - AGE SPECIFIC FERTILITY RATES**  
**PUERTO RICO, 1985-2004**

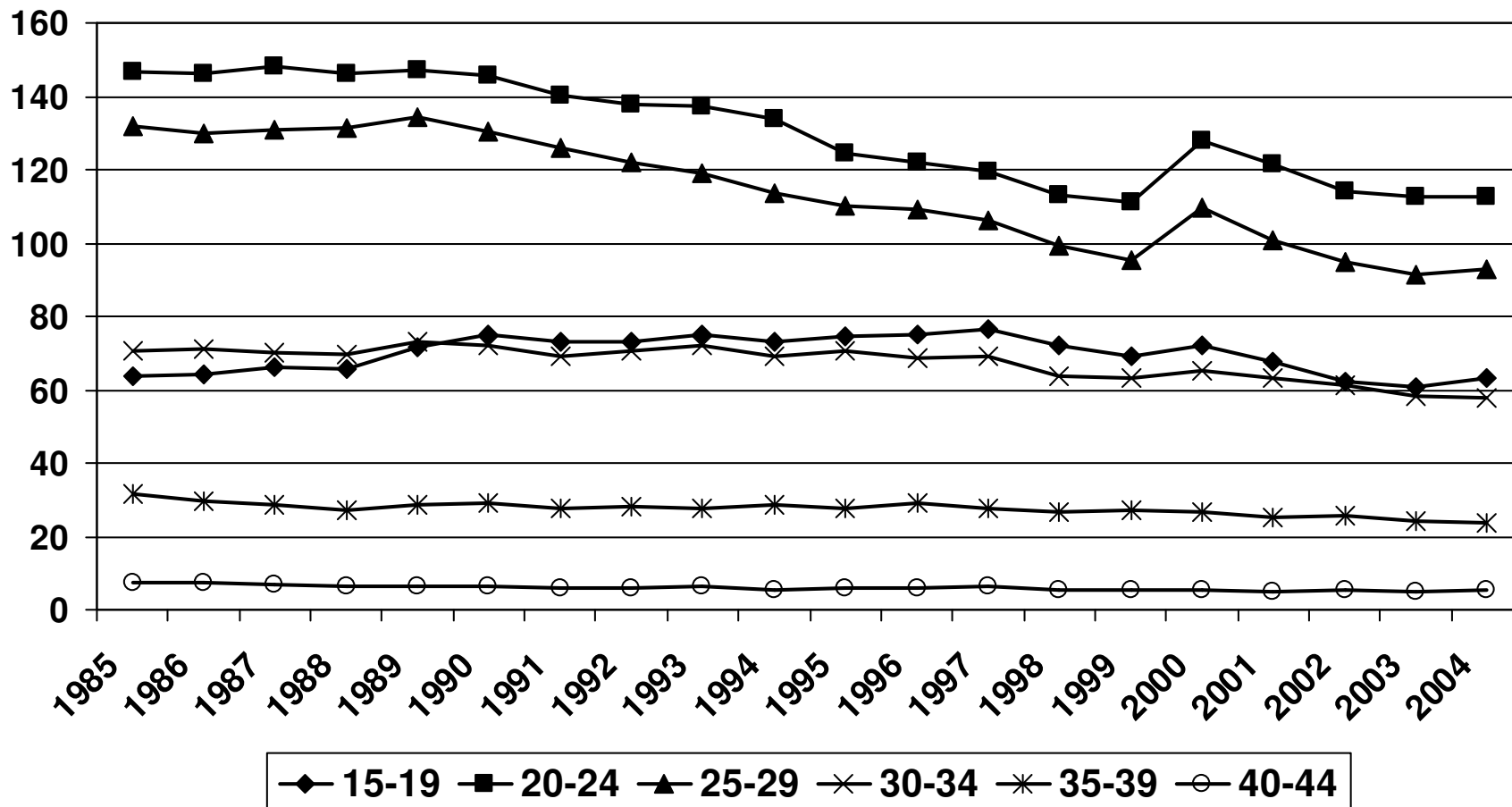

FUENTE: DEPARTAMENTO DE SALUD, SECRETARÍA AUXILIAR DE PLANIFICACIÓN Y DESARROLLO, DIVISIÓN DE ANÁLISIS ESTADÍSTICO, SAN JUAN, PUERTO RICO  
 SOURCE: DEPARTMENT OF HEALTH, AUXILIARY SECRETARIAT FOR PLANNING AND DEVELOPMENT, DIVISION OF STATISTICAL ANALYSIS, SAN JUAN, PUERTO RICO

Tabla 12 - NACIMIENTOS VIVOS POR MÉTODO DEL PARTO, EDAD DE LA MADRE Y ORDEN DEL NACIMIENTO  
 Table 12 - LIVE BIRTHS BY METHOD OF DELIVERY, AGE OF MOTHER AND LIVE BIRTH ORDER  
 PUERTO RICO, 2004

ORDEN DEL NACIMIENTO 1/ Y MÉTODO DEL PARTO LIVE BIRTH ORDER AND 1/ METHOD OF DELIVERY	EDAD DE LA MADRE - MOTHER'S AGE									EDAD DESC.
	TOTAL	< 15 AÑOS	15-19	20-24	25-29	30-34	35-39	40-44	45 +	
<b>TOTAL</b>	<b>51,239</b>	<b>216</b>	<b>9,083</b>	<b>16,648</b>	<b>13,423</b>	<b>7,872</b>	<b>3,251</b>	<b>694</b>	<b>37</b>	<b>15</b>
1ER HIJO	20,965	213	6,558	7,144	4,285	2,023	600	132	4	6
2DO HIJO	15,874	3	1,944	5,431	4,483	2,762	1,063	172	12	4
3ER HIJO	8,631	0	463	2,696	2,765	1,766	779	155	4	3
4TO HIJO	3,396	0	93	938	1,124	724	416	92	9	0
5TO HIJO	1,317	0	20	290	449	309	188	58	2	1
6TO HIJO	566	0	4	92	191	144	101	31	2	1
7MO +	490	0	1	57	126	144	104	54	4	0
NO ESPECIFICADO	0	0	0	0	0	0	0	0	0	0
<b>VAGINAL - VAGINAL</b>	<b>26,774</b>	<b>142</b>	<b>5,421</b>	<b>9,139</b>	<b>6,878</b>	<b>3,636</b>	<b>1,276</b>	<b>268</b>	<b>8</b>	<b>6</b>
1ER HIJO	10,906	141	3,854	3,751	2,062	864	196	35	0	3
2DO HIJO	8,020	1	1,191	2,986	2,192	1,203	391	54	1	1
3ER HIJO	4,551	0	295	1,565	1,475	854	299	62	1	0
4TO HIJO	1,874	0	64	548	652	365	204	37	4	0
5TO HIJO	761	0	14	191	271	177	81	26	0	1
6TO HIJO	351	0	3	61	135	84	46	20	1	1
7MO +	311	0	0	37	91	89	59	34	1	0
NO ESPECIFICADO	0	0	0	0	0	0	0	0	0	0
<b>CESÁREA - CAESAREAN</b>	<b>24,465</b>	<b>74</b>	<b>3,662</b>	<b>7,509</b>	<b>6,545</b>	<b>4,236</b>	<b>1,975</b>	<b>426</b>	<b>29</b>	<b>9</b>
1ER HIJO	10,059	72	2,704	3,393	2,223	1,159	404	97	4	3
2DO HIJO	7,854	2	753	2,445	2,291	1,559	672	118	11	3
3ER HIJO	4,080	0	168	1,131	1,290	912	480	93	3	3
4TO HIJO	1,522	0	29	390	472	359	212	55	5	0
5TO HIJO	556	0	6	99	178	132	107	32	2	0
6TO HIJO	215	0	1	31	56	60	55	11	1	0
7MO +	179	0	1	20	35	55	45	20	3	0
NO ESPECIFICADO	0	0	0	0	0	0	0	0	0	0

1/ ORDEN DEL NACIMIENTO SE REFIERE AL NÚMERO DE HIJOS NACIDOS VIVOS. - NUMBER OF LIVE BIRTHS.

FUENTE: DEPARTAMENTO DE SALUD, SECRETARÍA AUXILIAR DE PLANIFICACIÓN Y DESARROLLO, DIVISIÓN DE ANÁLISIS ESTADÍSTICO, SAN JUAN, PUERTO RIC  
 SOURCE: DEPARTMENT OF HEALTH, AUXILIARY SECRETARIAT FOR PLANNING AND DEVELOPMENT, DIVISION OF STATISTICAL ANALYSIS, SAN JUAN, PUERTO R

Tabla 13 - NACIMIENTOS VIVOS POR EDAD DE LA MADRE Y POR ORDEN DEL EMBARAZO  
 Table 13 - LIVE BIRTHS BY AGE OF MOTHER AND BY PREGNANCY ORDER  
 PUERTO RICO, 2004

EDAD DE LA MADRE MOTHER'S AGE	ORDEN DEL EMBARAZO - PREGNANCY ORDER											NO ESPEC. UNSPEC.
	TOTAL	1	2	3	4	5	6	7	8	9	10+	
<b>TOTAL</b>	<b>51,239</b>	<b>20,965</b>	<b>15,874</b>	<b>8,631</b>	<b>3,396</b>	<b>1,317</b>	<b>566</b>	<b>240</b>	<b>125</b>	<b>53</b>	<b>72</b>	<b>0</b>
< 12 AÑOS	0	0	0	0	0	0	0	0	0	0	0	0
12	1	1	0	0	0	0	0	0	0	0	0	0
13	22	22	0	0	0	0	0	0	0	0	0	0
14	193	190	3	0	0	0	0	0	0	0	0	0
15	548	511	34	3	0	0	0	0	0	0	0	0
16	1,232	1,068	145	18	1	0	0	0	0	0	0	0
17	1,876	1,461	347	64	4	0	0	0	0	0	0	0
18	2,474	1,710	598	135	27	4	0	0	0	0	0	0
19	2,953	1,808	820	243	61	16	4	0	1	0	0	0
20 - 24	16,648	7,144	5,431	2,696	938	290	92	36	10	4	7	0
25 - 29	13,423	4,285	4,483	2,765	1,124	449	191	73	30	12	11	0
30 - 34	7,872	2,023	2,762	1,766	724	309	144	69	46	8	21	0
35 - 39	3,251	600	1,063	779	416	188	101	43	25	14	22	0
40 - 44	694	132	172	155	92	58	31	18	13	14	9	0
45 - 49	36	3	12	4	9	2	2	1	0	1	2	0
50 - 54	1	1	0	0	0	0	0	0	0	0	0	0
55 +	0	0	0	0	0	0	0	0	0	0	0	0
EDAD NO ESPECIFICADA UNSPECIFIED AGE	15	6	4	3	0	1	1	0	0	0	0	0
<b>MEDIANA DE EDAD/ AGE MEDIAN</b>	<b>24.90</b>											

FUENTE: DEPARTAMENTO DE SALUD, SECRETARÍA AUXILIAR DE PLANIFICACIÓN Y DESARROLLO, DIVISIÓN DE ANÁLISIS ESTADÍSTICO, SAN JUAN, PUERTO RICO

SOURCE: DEPARTMENT OF HEALTH, AUXILIARY SECRETARIAT FOR PLANNING AND DEVELOPMENT, DIVISION OF STATISTICAL ANALYSIS, SAN JUAN, PUERTO RICO

Tabla 14 - NACIMIENTOS VIVOS POR PERÍODO DE GESTACIÓN Y EDAD DE LA MADRE  
 Table 14 - LIVE BIRTHS BY WEEKS OF GESTATION AND MOTHER'S AGE  
 PUERTO RICO, 2004

EDAD DE LA MADRE MOTHER'S AGE	PERIODO DE GESTACION - WEEKS OF GESTATION									
	TOTAL	< 20	20 - 27	28	29 - 31	32 - 35	36	37 - 39	40 +	NO ESPEC.
<b>TOTAL</b>	<b>51,239</b>	<b>1</b>	<b>357</b>	<b>117</b>	<b>566</b>	<b>4,237</b>	<b>4,560</b>	<b>33,467</b>	<b>7,912</b>	<b>22</b>
< 12 AÑOS	0	0	0	0	0	0	0	0	0	0
12	1	0	1	0	0	0	0	0	0	0
13	22	0	0	1	0	5	1	12	3	0
14	193	0	1	0	5	25	20	114	28	0
15	548	0	4	4	10	59	55	328	88	0
16	1,232	0	6	6	23	102	109	786	200	0
17	1,876	0	18	8	18	172	159	1,187	312	2
18	2,474	0	17	6	21	196	233	1,595	406	0
19	2,953	0	27	7	39	250	234	1,891	502	3
20-24	16,648	0	104	29	166	1,334	1,436	11,034	2,537	8
25-29	13,423	1	91	21	136	1011	1,181	8,820	2,158	4
30-34	7,872	0	49	25	78	684	705	5,149	1,180	2
35-39	3,251	0	28	8	56	298	335	2,112	411	3
40-44	694	0	8	2	13	93	87	413	78	0
45-49	36	0	0	0	1	6	4	18	7	0
50-54	1	0	0	0	0	0	0	1	0	0
55+	0	0	0	0	0	0	0	0	0	0
EDAD NO ESPECIFICADA UNSPECIFIED AGE	15	0	3	0	0	2	1	7	2	0

FUENTE: DEPARTAMENTO DE SALUD, SECRETARÍA AUXILIAR DE PLANIFICACIÓN Y DESARROLLO, DIVISIÓN DE ANÁLISIS ESTADÍSTICO, SAN JUAN, PUERTO RICO

SOURCE: DEPARTMENT OF HEALTH, AUXILIARY SECRETARIAT FOR PLANNING AND DEVELOPMENT, DIVISION OF STATISTICAL ANALYSIS, SAN JUAN, PUERTO RICO

Tabla 15 - NACIMIENTOS VIVOS POR EDAD Y ESCOLARIDAD DE LA MADRE  
 Table 15 - LIVE BIRTHS BY AGE OF MOTHER AND HIGHEST GRADE OF SCHOOL COMPLETED  
 PUERTO RICO, 2004

EDAD DE LA MADRE MOTHER'S AGE	ÚLTIMO GRADO APROBADO - HIGHEST GRADE COMPLETED										
	TOTAL	0	1 - 3	4 - 6	7 - 9	10 - 11	12	13 - 15	16	17 +	NO ESPEC.
TOTAL	51,239	19	112	571	4,951	5,752	15,851	12,044	9,570	2,221	148
< 15 AÑOS	216	0	0	15	190	10	0	0	0	0	1
15 - 19	9083	5	13	104	1905	3136	3023	865	10	0	22
15	548	0	2	10	307	220	6	0	0	0	3
16	1,232	3	2	14	408	750	51	2	0	0	2
17	1,876	0	1	24	390	912	523	18	0	0	8
18	2,474	2	3	28	384	694	1,150	213	0	0	0
19	2,953	0	5	28	416	560	1,293	632	10	0	9
20 - 24	16,648	8	30	171	1680	1753	6,473	4,756	1,583	155	39
25 - 29	13,423	0	34	130	758	586	3,786	3,699	3,663	733	34
30 - 34	7,872	3	16	81	258	176	1647	1853	2,923	891	24
35 - 39	3,251	0	17	51	122	72	729	727	1161	361	11
40 - 44	694	2	2	18	36	18	180	141	218	75	4
45 +	37	1	0	1	1	1	12	3	12	6	0
EDAD NO ESPECIFICADA - UNSPECIFIED AGE	15	0	0	0	1	0	1	0	0	0	13

FUENTE: DEPARTAMENTO DE SALUD, SECRETARÍA AUXILIAR DE PLANIFICACIÓN Y DESARROLLO, DIVISIÓN DE ANÁLISIS ESTADÍSTICO, SAN JUAN, PUERTO RICO

SOURCE: DEPARTMENT OF HEALTH, AUXILIARY SECRETARIAT FOR PLANNING AND DEVELOPMENT, DIVISION OF STATISTICAL ANALYSIS, SAN JUAN, PUERTO RICO

Tabla 16 - NACIMIENTOS VIVOS POR DURACIÓN DEL EMBARAZO Y PESO AL NACER  
 Table 16 - LIVE BIRTHS BY PERIOD OF PREGNANCY AND BIRTHWEIGHT  
 PUERTO RICO, 2004

PESO AL NACER BIRTHWEIGHT	TOTAL	SEMANAS DE GESTACIÓN - GESTATION WEEKS								NO ESPEC. UNSPEC.
		< 20	20-27	28	29-31	32-35	36	37-39	40+	
<b>TOTAL</b>	<b>51,239</b>	<b>1</b>	<b>357</b>	<b>117</b>	<b>566</b>	<b>4,237</b>	<b>4,560</b>	<b>33,467</b>	<b>7,912</b>	<b>22</b>
MENOS DE 1 LB - LESS THAN 1 POUND	8	0	6	0	0	0	1	0	1	0
1 LB - 2 LBS 3 OZ	310	0	210	26	35	20	3	11	4	1
2 LBS 4 OZ - 3 LBS 4 OZ	444	0	70	65	164	100	13	23	9	0
3 LBS 5 OZ - 4 LBS 6 OZ	1,002	0	9	9	156	562	90	135	39	2
4 LBS 7 OZ - 5 LBS 8 OZ	4,108	0	8	4	54	1,314	818	1,682	225	3
5 LBS 9 OZ - 6 LBS 9 OZ	15,115	1	27	6	64	1,309	1,963	10,151	1,584	10
6 LBS 10 OZ - 7 LBS 11 OZ	20,507	0	17	5	69	711	1,302	14,890	3,509	4
7 LBS 12 OZ - 8 LBS 13 OZ	8,237	0	9	2	19	188	297	5,656	2,065	1
8 LBS 14 OZ - 9 LBS 14 OZ	1,330	0	1	0	5	32	61	813	418	0
9 LBS 15 OZ - 11 LBS	155	0	0	0	0	1	10	93	51	0
11 LBS 1 OZ Y MÁS	22	0	0	0	0	0	2	13	7	0
NO ESPECIFICADO - UNSPECIFIED	1	0	0	0	0	0	0	0	0	1
<b>MEDIANA DE PESO BIRTHWEIGHT MEDIAN</b>	<b>6 LBS 14 OZ</b>									

FUENTE: DEPARTAMENTO DE SALUD, SECRETARÍA AUXILIAR DE PLANIFICACIÓN Y DESARROLLO, DIVISIÓN DE ANÁLISIS ESTADÍSTICO, SAN JUAN, PUERTO RICO

SOURCE: DEPARTMENT OF HEALTH, AUXILIARY SECRETARIAT FOR PLANNING AND DEVELOPMENT, DIVISION OF STATISTICAL ANALYSIS, SAN JUAN, PUERTO RICO



Tabla 17 - NACIMIENTOS VIVOS POR EDAD DE LA MADRE Y PESO AL NACER  
Table 17 - LIVE BIRTHS BY MOTHER'S AGE AND BIRTHWEIGHT  
PUERTO RICO, 2004

PESO AL NACER BIRTHWEIGHT	TOTAL	EDAD DE LA MADRE - MOTHER'S AGE														
		< 13	13	14	15	16	17	18	19	20-24	25-29	30-34	35-39	40-44	45 +	NO ESP.
<b>T O T A L E S</b>	<b>51,239</b>	<b>1</b>	<b>22</b>	<b>193</b>	<b>548</b>	<b>1,232</b>	<b>1,876</b>	<b>2,474</b>	<b>2,953</b>	<b>16,648</b>	<b>13,423</b>	<b>7,872</b>	<b>3,251</b>	<b>694</b>	<b>37</b>	<b>15</b>
MENOS DE 1 LB - LESS THAN 1 POUND	8	0	0	0	0	0	0	1	1	2	2	1	0	1	0	0
1 LB - 2 LBS 3 OZ	310	0	0	0	2	6	16	10	16	100	75	49	26	7	0	3
2 LBS 4 OZ - 3 LBS 4 OZ	444	1	1	1	8	15	17	14	32	115	113	78	37	11	1	0
3 LBS 5 OZ - 4 LBS 6 OZ	1,002	0	0	10	17	31	41	42	57	300	245	154	81	22	1	1
4 LBS 7 OZ - 5 LBS 8 OZ	4,108	0	2	24	62	111	163	246	281	1,381	968	533	272	57	6	2
5 LBS 9 OZ - 6 LBS 9 OZ	15,115	0	10	73	181	450	667	828	966	5,176	3,737	1,994	828	185	15	5
6 LBS 10 OZ - 7 LBS 11 OZ	20,507	0	8	68	215	459	712	991	1,132	6,730	5,526	3,171	1,226	255	11	3
7 LBS 12 OZ - 8 LBS 13 OZ	8,237	0	1	17	61	148	223	308	410	2,474	2,282	1,547	644	119	2	1
8 LBS 14 OZ - 9 LBS 14 OZ	1,330	0	0	0	2	12	33	33	55	330	416	299	118	32	0	0
9 LBS 15 OZ - 11 LBS	155	0	0	0	0	0	4	1	3	35	51	39	17	4	1	0
11 LBS 1 OZ Y MAS	22	0	0	0	0	0	0	0	0	5	7	7	2	1	0	0
NO ESPECIFICADO - UNSPECIFIED	1	0	0	0	0	0	0	0	0	0	1	0	0	0	0	0

**MEDIANA DE PESO AL NACER/ BIRTHWEIGHT MEDIAN 6 LBS 14 OZ.**

FUENTE: DEPARTAMENTO DE SALUD, SECRETARÍA AUXILIAR DE PLANIFICACIÓN Y DESARROLLO, DIVISIÓN DE ANÁLISIS ESTADÍSTICO, SAN JUAN, PUERTO RICO  
SOURCE: DEPARTMENT OF HEALTH, AUXILIARY SECRETARIAT FOR PLANNING AND DEVELOPMENT, DIVISION OF STATISTICAL ANALYSIS, SAN JUAN, PUERTO RICO

Tabla 18 - NACIMIENTOS VIVOS POR SEXO, PESO AL NACER Y MULTIPLICIDAD DEL PARTO  
Table 18 - LIVE BIRTHS BY SEX, BIRTHWEIGHT AND MULTIPLICITY OF LABOR  
PUERTO RICO, 2004

PESO AL NACER BIRTHWEIGHT	TOTAL	MULTIPLICIDAD DEL PARTO - MULTIPLICITY OF LABOR															
		TOTAL				SENCILLO - SINGLE			DOBLE - TWIN			TRIPLE - TRIPLE			CUADRUPLE - QUADRUPLE		
		Masculino Male	Femenino Females	No esp. Unspec.	TOTAL	Masculino Male	Femenino Females	TOTAL	Masculino Male	Femenino Females	TOTAL	Masculino Male	Femenino Females	TOTAL	Masculino Male	Femenino Females	
<b>T O T A L E S</b>	<b>51,239</b>	<b>26,520</b>	<b>24,719</b>	<b>0</b>	<b>50,200</b>	<b>25,956</b>	<b>24,244</b>	<b>1002</b>	<b>549</b>	<b>453</b>	<b>34</b>	<b>13</b>	<b>21</b>	<b>3</b>	<b>2</b>	<b>1</b>	
MENOS DE 1 LB - LESS THAN 1 POUND	8	4	4	0	8	4	4	0	0	0	0	0	0	0	0	0	
1 LB - 2 LBS 3 OZ	310	175	135	0	250	146	104	56	29	27	4	0	4	0	0	0	
2 LBS 4 OZ - 3 LBS 4 OZ	444	233	211	0	367	193	174	72	38	34	5	2	3	0	0	0	
3 LBS 5 OZ - 4 LBS 6 OZ	1,002	481	521	0	796	384	412	190	91	99	16	6	10	0	0	0	
4 LBS 7 OZ - 5 LBS 8 OZ	4,108	1,910	2,198	0	3,716	1,700	2,016	380	203	177	9	5	4	3	2	1	
5 LBS 9 OZ - 6 LBS 9 OZ	15,115	6,991	8,124	0	14,867	6,848	8,019	248	143	105	0	0	0	0	0	0	
6 LBS 10 OZ - 7 LBS 11 OZ	20,507	10,805	9,702	0	20,454	10,762	9,692	53	43	10	0	0	0	0	0	0	
7 LBS 12 OZ - 8 LBS 13 OZ	8,237	4,927	3,310	0	8,234	4,925	3,309	3	2	1	0	0	0	0	0	0	
8 LBS 14 OZ - 9 LBS 14 OZ	1,330	869	461	0	1,330	869	461	0	0	0	0	0	0	0	0	0	
9 LBS 15 OZ - 11 LBS	155	106	49	0	155	106	49	0	0	0	0	0	0	0	0	0	
11 LBS 1 OZ Y MAS	22	19	3	0	22	19	3	0	0	0	0	0	0	0	0	0	
NO ESPECIFICADO - UNSPECIFIED	1	0	1	0	1	0	1	0	0	0	0	0	0	0	0	0	

**MEDIANA DE PESO AL NACER/ BIRTHWEIGHT MEDIAN 6 LBS 14 OZ**

FUENTE: DEPARTAMENTO DE SALUD, SECRETARÍA AUXILIAR DE PLANIFICACIÓN Y DESARROLLO, DIVISIÓN DE ANÁLISIS ESTADÍSTICO, SAN JUAN, PUERTO RICO  
SOURCE: DEPARTMENT OF HEALTH, AUXILIARY SECRETARIAT FOR PLANNING AND DEVELOPMENT, DIVISION OF STATISTICAL ANALYSIS, SAN JUAN, PUERTO RICO

Tabla 19 - NACIMIENTOS VIVOS POR EDAD DE LA MADRE, PESO AL NACER Y ESTADO JURÍDICO  
 Table 19 - LIVE BIRTHS BY MOTHER'S AGE, BIRTHWEIGHT AND MARITAL STATUS  
 PUERTO RICO, 2004

LEGALMENTE CASADOS - LEGALLY MARRIED

Pag. 1 de 2

PESO AL NACER BIRTHWEIGHT	TOTAL	EDAD DE LA MADRE - MOTHER'S AGE													
		< 14	14	15	16	17	18	19	20-24	25-29	30-34	35-39	40-44	45 +	NO ESPEC.
<b>TOTALES</b>	<b>22,917</b>	<b>0</b>	<b>4</b>	<b>52</b>	<b>171</b>	<b>296</b>	<b>529</b>	<b>761</b>	<b>6,099</b>	<b>7,358</b>	<b>5,120</b>	<b>2,115</b>	<b>395</b>	<b>17</b>	<b>0</b>
MENOS DE 1 LB - LESS THAN 1 POUND	4	0	0	0	0	0	0	1	1	0	1	0	1	0	0
1 LB - 2 LBS 3 OZ	122	0	0	0	0	1	0	3	30	37	30	18	3	0	0
2 LBS 4 OZ - 3 LBS 4 OZ	201	0	1	0	2	4	4	9	37	67	47	25	5	0	0
3 LBS 5 OZ - 4 LBS 6 OZ	394	0	0	2	2	6	9	14	84	123	102	42	9	1	0
4 LBS 7 OZ - 5 LBS 8 OZ	1,633	0	0	6	13	19	55	68	469	478	317	176	29	3	0
5 LBS 9 OZ - 6 LBS 9 OZ	6,356	0	1	11	64	102	167	258	1,859	1,987	1,275	528	96	8	0
6 LBS 10 OZ - 7 LBS 11 OZ	9,346	0	2	28	69	116	221	284	2,505	3,078	2,083	806	150	4	0
7 LBS 12 OZ - 8 LBS 13 OZ	4,030	0	0	5	19	41	65	107	959	1,290	1,030	434	79	1	0
8 LBS 14 OZ - 9 LBS 14 OZ	733	0	0	0	2	7	8	16	137	264	205	73	21	0	0
9 LBS 15 OZ - 11 LBS	83	0	0	0	0	0	0	1	14	30	24	12	2	0	0
11 LBS 1 OZ Y MÁS	15	0	0	0	0	0	0	0	4	4	6	1	0	0	0
NO ESPECIFICADO - UNSPECIFIED	0	0	0	0	0	0	0	0	0	0	0	0	0	0	0
<b>MEDIANA DE PESO AL NACER/ BIRTHWEIGHT MEDIAN</b>		<b>6 LBS 15 OZ</b>													

VIVEN JUNTOS - NO LEGALMENTE CASADOS - LIVING TOGETHER BUT NOT LEGALLY MARRIED

PESO AL NACER BIRTHWEIGHT	TOTAL	EDAD DE LA MADRE - MOTHER'S AGE													
		< 14	14	15	16	17	18	19	20-24	25-29	30-34	35-39	40-44	45 +	NO ESPEC.
<b>TOTALES</b>	<b>18,942</b>	<b>9</b>	<b>91</b>	<b>268</b>	<b>636</b>	<b>976</b>	<b>1,273</b>	<b>1,412</b>	<b>7,130</b>	<b>4,198</b>	<b>1,914</b>	<b>797</b>	<b>218</b>	<b>9</b>	<b>11</b>
MENOS DE 1 LB - LESS THAN 1 POUND	3	0	0	0	0	0	1	0	1	1	0	0	0	0	0
1 LB - 2 LBS 3 OZ	126	0	0	0	4	8	7	11	49	24	12	5	3	0	3
2 LBS 4 OZ - 3 LBS 4 OZ	166	0	0	4	9	9	8	10	53	36	21	12	3	1	0
3 LBS 5 OZ - 4 LBS 6 OZ	400	0	3	6	23	25	22	24	133	91	34	27	11	0	1
4 LBS 7 OZ - 5 LBS 8 OZ	1,609	1	13	30	61	83	125	123	608	333	135	70	25	1	1
5 LBS 9 OZ - 6 LBS 9 OZ	5,876	6	37	95	232	351	430	472	2,252	1,230	491	210	64	4	2
6 LBS 10 OZ - 7 LBS 11 OZ	7,428	2	29	101	213	355	504	558	2,847	1,657	783	295	78	3	3
7 LBS 12 OZ - 8 LBS 13 OZ	2,888	0	9	31	90	127	157	193	1,053	694	365	143	25	0	1
8 LBS 14 OZ - 9 LBS 14 OZ	395	0	0	1	4	14	18	21	123	113	62	32	7	0	0
9 LBS 15 OZ - 11 LBS	48	0	0	0	0	4	1	0	10	17	11	3	2	0	0
11 LBS 1 OZ Y MÁS	3	0	0	0	0	0	0	0	1	2	0	0	0	0	0
NO ESPECIFICADO - UNSPECIFIED	0	0	0	0	0	0	0	0	0	0	0	0	0	0	0
<b>MEDIANA DE PESO AL NACER/ BIRTHWEIGHT MEDIAN</b>		<b>6 LBS 13 OZ</b>													

Tabla 19 - NACIMIENTOS VIVOS POR EDAD DE LA MADRE, PESO AL NACER Y ESTADO JURÍDICO  
 Table 19 - LIVE BIRTHS BY MOTHER'S AGE, BIRTHWEIGHT AND MARITAL STATUS  
 PUERTO RICO, 2004

NO VIVEN JUNTOS - NO LEGALMENTE CASADOS - SEPARATE AND NOT LEGALLY MARRIED

Pag. 2 de 2

PESO AL NACER BIRTHWEIGHT	TOTAL	EDAD DE LA MADRE - MOTHER'S AGE													
		<14	14	15	16	17	18	19	20-24	25-29	30-34	35-39	40-44	45 +	NO ESPEC.
<b>TOTALES</b>	<b>9,378</b>	<b>14</b>	<b>98</b>	<b>227</b>	<b>425</b>	<b>604</b>	<b>672</b>	<b>780</b>	<b>3,419</b>	<b>1,866</b>	<b>838</b>	<b>339</b>	<b>81</b>	<b>11</b>	<b>4</b>
MENOS DE 1 LB - LESS THAN 1 POUND	1	0	0	0	0	0	0	0	0	1	0	0	0	0	0
1 LB - 2 LBS 3 OZ	62	0	0	2	2	7	3	2	21	14	7	3	1	0	0
2 LBS 4 OZ - 3 LBS 4 OZ	77	2	0	4	4	4	2	13	25	10	10	0	3	0	0
3 LBS 5 OZ - 4 LBS 6 OZ	208	0	7	9	6	10	11	19	83	31	18	12	2	0	0
4 LBS 7 OZ - 5 LBS 8 OZ	865	1	11	26	37	61	66	90	304	156	81	26	3	2	1
5 LBS 9 OZ - 6 LBS 9 OZ	2,882	4	35	74	154	214	231	236	1,065	520	228	90	25	3	3
6 LBS 10 OZ - 7 LBS 11 OZ	3,733	6	37	86	177	241	266	290	1,378	791	305	125	27	4	0
7 LBS 12 OZ - 8 LBS 13 OZ	1,319	1	8	25	39	55	86	110	462	298	152	67	15	1	0
8 LBS 14 OZ - 9 LBS 14 OZ	202	0	0	1	6	12	7	18	70	39	32	13	4	0	0
9 LBS 15 OZ - 11 LBS	24	0	0	0	0	0	0	2	11	4	4	2	0	1	0
11 LBS 1 OZ Y MÁS	4	0	0	0	0	0	0	0	0	1	1	1	1	0	0
NO ESPECIFICADO - UNSPECIFIED	1	0	0	0	0	0	0	0	0	1	0	0	0	0	0
<b>MEDIANA DE PESO AL NACER/ BIRTHWEIGHT MEDIAN</b>		<b>6 LBS 13 OZ</b>													

NO ESPECIFICADO - UNSPECIFIED

PESO AL NACER BIRTHWEIGHT	TOTAL	EDAD DE LA MADRE - MOTHER'S AGE													
		<14	14	15	16	17	18	19	20-24	25-29	30-34	35-39	40-44	45 +	NO ESPEC.
<b>TOTALES</b>	<b>2</b>	<b>0</b>	<b>0</b>	<b>1</b>	<b>0</b>	<b>0</b>	<b>0</b>	<b>0</b>	<b>0</b>	<b>1</b>	<b>0</b>	<b>0</b>	<b>0</b>	<b>0</b>	<b>0</b>
MENOS DE 1 LB - LESS THAN 1 POUND	0	0	0	0	0	0	0	0	0	0	0	0	0	0	0
1 LB - 2 LBS 3 OZ	0	0	0	0	0	0	0	0	0	0	0	0	0	0	0
2 LBS 4 OZ - 3 LBS 4 OZ	0	0	0	0	0	0	0	0	0	0	0	0	0	0	0
3 LBS 5 OZ - 4 LBS 6 OZ	0	0	0	0	0	0	0	0	0	0	0	0	0	0	0
4 LBS 7 OZ - 5 LBS 8 OZ	1	0	0	0	0	0	0	0	0	1	0	0	0	0	0
5 LBS 9 OZ - 6 LBS 9 OZ	1	0	0	1	0	0	0	0	0	0	0	0	0	0	0
6 LBS 10 OZ - 7 LBS 11 OZ	0	0	0	0	0	0	0	0	0	0	0	0	0	0	0
7 LBS 12 OZ - 8 LBS 13 OZ	0	0	0	0	0	0	0	0	0	0	0	0	0	0	0
8 LBS 14 OZ - 9 LBS 14 OZ	0	0	0	0	0	0	0	0	0	0	0	0	0	0	0
9 LBS 15 OZ - 11 LBS	0	0	0	0	0	0	0	0	0	0	0	0	0	0	0
11 LBS 1 OZ Y MÁS	0	0	0	0	0	0	0	0	0	0	0	0	0	0	0
NO ESPECIFICADO - UNSPECIFIED	0	0	0	0	0	0	0	0	0	0	0	0	0	0	0
<b>MEDIANA DE PESO AL NACER/ BIRTHWEIGHT MEDIAN</b>		<b>5 LBS 9 OZ</b>													

FUENTE: DEPARTAMENTO DE SALUD, SECRETARÍA AUXILIAR DE PLANIFICACIÓN Y DESARROLLO, DIVISIÓN DE ANÁLISIS ESTADÍSTICO, SAN JUAN, PUERTO RICO

SOURCE: DEPARTMENT OF HEALTH, AUXILIARY SECRETARIAT FOR PLANNING AND DEVELOPMENT, DIVISION OF STATISTICAL ANALYSIS, SAN JUAN, PUERTO RICO

Tabla 20 - NACIMIENTOS VIVOS POR MÉTODO DEL PARTO Y ESTADO JURÍDICO  
 Table 20 - LIVE BIRTHS BY METHOD OF DELIVERY AND MARITAL STATUS  
 PUERTO RICO, 2004

ESTADO JURÍDICO MARITAL STATUS	TOTAL	VAGINAL		CESAREAS	
		NÚMERO	%	NÚMERO	%
TOTAL	51,239	26,774	52.3	24,465	47.7
LEGALMENTE CASADOS (1)	22,917	11,283	49.2	11,634	50.8
PADRES NO CASADOS (2)	18,942	10,285	54.3	8,657	45.7
NO VIVEN JUNTOS (3)	9,378	5,204	55.5	4,174	44.5
NO ESPECIFICADO	2	2	100.0	0	0.0

1/ BORN TO MARRIED MOTHERS

2/ AND 3/ BORN TO UNMARRIED MOTHERS

FUENTE: DEPARTAMENTO DE SALUD, SECRETARÍA AUXILIAR DE PLANIFICACIÓN Y DESARROLLO, DIVISIÓN DE ANÁLISIS ESTADÍSTICO, SAN JUAN, PUERTO RICO

SOURCE: DEPARTMENT OF HEALTH, AUXILIARY SECRETARIAT FOR PLANNING AND DEVELOPMENT, DIVISION OF STATISTICAL ANALYSIS, SAN JUAN, PUERTO RICO

Gráfica 9 – POR CIENTO DE NACIMIENTOS VIVOS POR MÉTODO DEL PARTO Y ESTADO JURÍDICO  
 Chart 9 - PERCENT OF LIVE BIRTHS BY METHOD OF DELIVERY AND MARITAL STATUS  
 PUERTO RICO, 2004

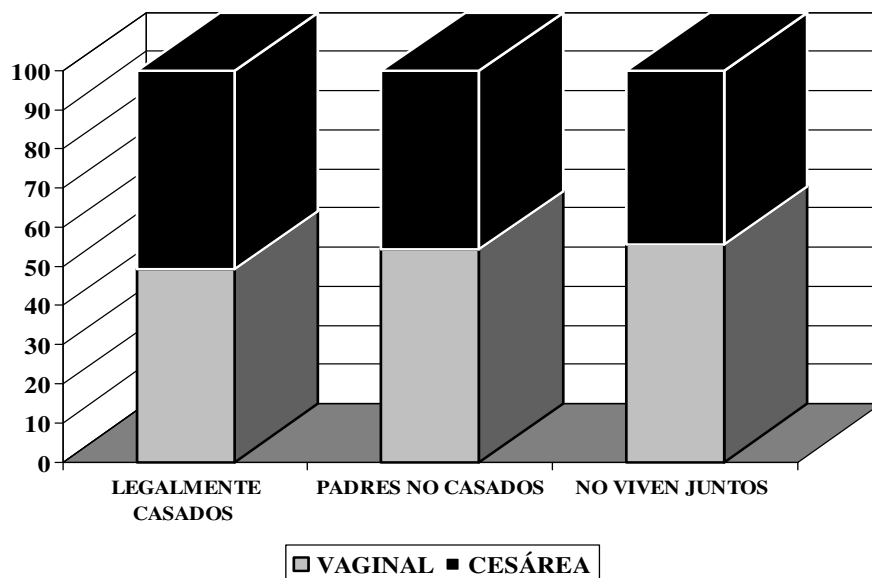

FUENTE: DEPARTAMENTO DE SALUD, SECRETARÍA AUXILIAR DE PLANIFICACIÓN Y DESARROLLO, DIVISIÓN DE ANÁLISIS ESTADÍSTICO, SAN JUAN, PUERTO RICO.  
 SOURCE: DEPARTMENT OF HEALTH, AUXILIARY SECRETARIAT FOR PLANNING AND DEVELOPMENT, DIVISION OF STATISTICAL ANALYSIS, SAN JUAN, PUERTO RICO.

Tabla 21 - NACIMIENTOS VIVOS POR SEXO, EDAD DE LA MADRE, ESTADO JURÍDICO Y POR CIENTO DE NO CASADOS  
 Table 21 - LIVE BIRTHS BY SEX, AGE OF MOTHER, MARITAL STATUS AND PERCENTAGE OF UNMARRIED  
 PUERTO RICO, 2004

EDAD DE LA MADRE MOTHER'S AGE	ESTADO JURÍDICO - MARITAL STATUS															POR CIENTO NO CASADOS %
	TOTAL	LEGALMENTE CASADOS LEGALLY MARRIED					VIVEN JUNTOS LIVING TOGETHER			NO VIVEN JUNTOS SEPARATE			NO ESPECIFICADO UNSPECIFIED			
		Hombres Males	Mujeres Females	TOTAL	Hombres Males	Mujeres Females	TOTAL	Hombres Males	Mujeres Females	TOTAL	Hombres Males	Mujeres Females	TOTAL	Hombres Males	Mujeres Females	
<b>TOTAL</b>	<b>51,239</b>	<b>26,520</b>	<b>24,719</b>	<b>22,917</b>	<b>11,916</b>	<b>11,001</b>	<b>18,942</b>	<b>9,723</b>	<b>9,219</b>	<b>9,378</b>	<b>4,881</b>	<b>4,497</b>	<b>2</b>	<b>0</b>	<b>2</b>	<b>55.3</b>
<12	0	0	0	0	0	0	0	0	0	0	0	0	0	0	0	0.0
12	1	1	0	0	0	0	0	0	0	1	1	0	0	0	0	100.0
13	22	12	10	0	0	0	9	2	7	13	10	3	0	0	0	100.0
14	193	82	111	4	2	2	91	34	57	98	46	52	0	0	0	97.9
15	548	287	261	52	28	24	268	142	126	227	117	110	1	0	1	90.3
16	1,232	652	580	171	99	72	636	326	310	425	227	198	0	0	0	86.1
17	1,876	978	898	296	156	140	976	508	468	604	314	290	0	0	0	84.2
18	2,474	1,268	1,206	529	258	271	1,273	655	618	672	355	317	0	0	0	78.6
19	2,953	1,581	1,372	761	406	355	1,412	755	657	780	420	360	0	0	0	74.2
20 - 24	16,648	8,586	8,062	6,099	3,148	2,951	7,130	3,691	3,439	3,419	1,747	1,672	0	0	0	63.4
25 - 29	13,423	7,000	6,423	7,358	3,846	3,512	4,198	2,178	2,020	1,866	976	890	1	0	1	45.2
30 - 34	7,872	4,075	3,797	5,120	2,678	2,442	1,914	959	955	838	438	400	0	0	0	35.0
35 - 39	3,251	1,630	1,621	2,115	1,091	1,024	797	361	436	339	178	161	0	0	0	34.9
40 - 44	694	341	353	395	196	199	218	102	116	81	43	38	0	0	0	43.1
45 - 49	36	19	17	17	8	9	9	4	5	10	7	3	0	0	0	52.8
50 - 54	1	0	1	0	0	0	0	0	0	1	0	1	0	0	0	100.0
55 +	0	0	0	0	0	0	0	0	0	0	0	0	0	0	0	0.0
NO ESPECIFICADA - UNKNOWN	15	8	7	0	0	0	11	6	5	4	2	2	0	0	0	100.0

FUENTE: DEPARTAMENTO DE SALUD, SECRETARÍA AUXILIAR DE PLANIFICACIÓN Y DESARROLLO, DIVISIÓN DE ANÁLISIS ESTADÍSTICO, SAN JUAN, PUERTO RICO  
 SOURCE: DEPARTMENT OF HEALTH, AUXILIARY SECRETARIAT FOR PLANNING AND DEVELOPMENT, DIVISION OF STATISTICAL ANALYSIS, SAN JUAN, PUERTO RICO

Tabla 22 - NACIMIENTOS VIVOS POR MÉTODO DEL PARTO Y "APGAR SCORE"  
 Table 22 - LIVE BIRTHS BY METHOD OF DELIVERY AND APGAR SCORE  
 PUERTO RICO, 2004

APGAR SCORE	TOTAL	VAGINAL		CESAREAS	
		NÚMERO	%	NÚMERO	%
<b>AL 1ER MINUTO (1 MIN.)</b>	<b>51,239</b>	<b>26,774</b>	<b>52.3</b>	<b>24,465</b>	<b>47.7</b>
0	29	17	58.6	12	41.4
1	75	32	42.7	43	57.3
2	84	42	50.0	42	50.0
3	110	40	36.4	70	63.6
4	143	63	44.1	80	55.9
5	257	109	42.4	148	57.6
6	703	280	39.8	423	60.2
7	2,786	1,249	44.8	1,537	55.2
8	42,202	22,725	53.8	19,477	46.2
9	4,776	2,157	45.2	2,619	54.8
10	46	34	73.9	12	26.1
NO ESPECIF. - UNSPECIFIED	28	26	92.9	2	7.1
<b>AL 5TO MINUTO (5 MIN.)</b>	<b>51,239</b>	<b>26,774</b>	<b>52.3</b>	<b>24,465</b>	<b>47.7</b>
0	41	30	73.2	11	26.8
1	19	11	57.9	8	42.1
2	25	11	44.0	14	56.0
3	33	17	51.5	16	48.5
4	41	24	58.5	17	41.5
5	119	55	46.2	64	53.8
6	144	65	45.1	79	54.9
7	524	223	42.6	301	57.4
8	2,157	897	41.6	1,260	58.4
9	46,074	24,300	52.7	21,774	47.3
10	2,034	1,117	54.9	917	45.1
NO ESPECIF. - UNSPECIFIED	28	24	85.7	4	14.3

FUENTE: DEPARTAMENTO DE SALUD, SECRETARÍA AUXILIAR DE PLANIFICACIÓN Y DESARROLLO, DIVISIÓN DE ANÁLISIS ESTADÍSTICO, SAN JUAN, PUERTO RICO

SOURCE: DEPARTMENT OF HEALTH, AUXILIARY SECRETARIAT FOR PLANNING AND DEVELOPMENT, DIVISION OF STATISTICAL ANALYSIS, SAN JUAN, PUERTO RICO

Table 23 - NACIMIENTOS VIVOS POR MÉTODO DEL PARTO Y NÚMERO DE VISITAS PRENATALES  
 Table 23 - LIVE BIRTHS BY METHOD OF DELIVERY AND NUMBER OF PRENATAL VISITS  
 PUERTO RICO, 2004

VISITAS PRENATALES PRENATAL VISITS	TOTAL	VAGINAL		CESÁREAS	
		NÚMERO	%	NÚMERO	%
<b>T O T A L</b>	<b>51,239</b>	<b>26,774</b>	<b>52.3</b>	<b>24,465</b>	<b>47.7</b>
NINGUNA - 0 VISITS	361	278	77.0	83	23.0
1 - 2 VISITAS	263	177	67.3	86	32.7
3 - 4 VISITAS	930	578	62.2	352	37.8
5 - 6 VISITAS	2,374	1,420	59.8	954	40.2
7 - 8 VISITAS	5,195	2,908	56.0	2,287	44.0
9 - 10 VISITAS	13,577	7,197	53.0	6,380	47.0
11 - 12 VISITAS	13,462	6,950	51.6	6,512	48.4
13 - 14 VISITAS	7,300	3,749	51.4	3,551	48.6
15 - 16 VISITAS	5,085	2,381	46.8	2,704	53.2
17 - 18 VISITAS	1,499	654	43.6	845	56.4
19 VISITAS O MÁS	1,155	456	39.5	699	60.5
NO ESPECIF. - UNSPECIFIED	38	26	68.4	12	31.6

FUENTE: DEPARTAMENTO DE SALUD, SECRETARÍA AUXILIAR DE PLANIFICACIÓN Y DESARROLLO, DIVISIÓN DE ANÁLISIS ESTADÍSTICO, SAN JUAN, PUERTO RICO  
 SOURCE: DEPARTMENT OF HEALTH, AUXILIARY SECRETARIAT FOR PLANNING AND DEVELOPMENT, DIVISION OF STATISTICAL ANALYSIS, SAN JUAN, PUERTO RICO

Gráfica 10 - POR CIENTO DE NACIMIENTOS VIVOS POR MÉTODO DEL PARTO Y NÚMERO DE VISITAS PRENATALES  
 Chart 10 - PERCENT OF LIVE BIRTHS BY DELIVERY METHOD AND NUMBER OF PRENATAL VISITS  
 PUERTO RICO, 2004

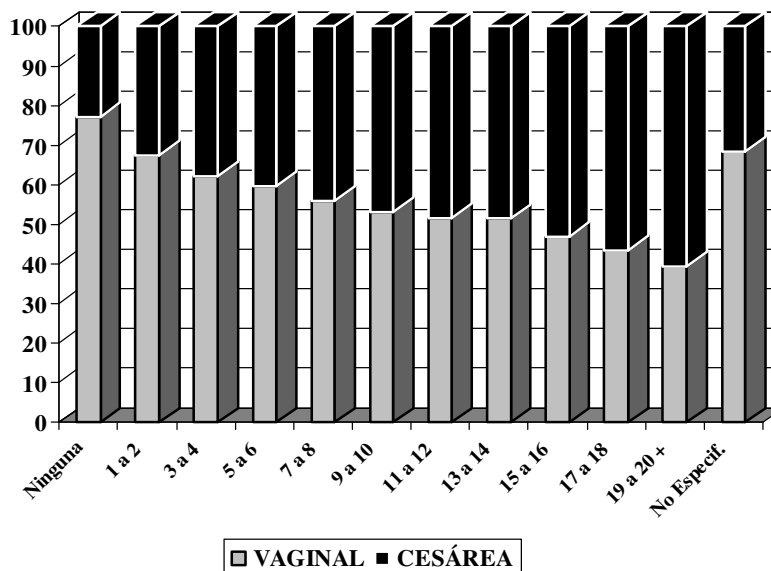

FUENTE: DEPARTAMENTO DE SALUD, SECRETARÍA AUXILIAR DE PLANIFICACION Y DESARROLLO, DIVISIÓN DE ANÁLISIS ESTADÍSTICO, SAN JUAN, PUERTO RICO.  
 SOURCE: DEPARTMENT OF HEALTH, AUXILIARY SECRETARIAT FOR PLANNING AND DEVELOPMENT, DIVISION OF STATISTICAL ANALYSIS, SAN JUAN, PUERTO RICO.

Tabla 24 - NACIMIENTOS VIVOS POR EDAD DE LA MADRE, MÉTODO DEL PARTO Y MES QUE COMENZÓ EL CUIDADO PRENATAL  
 Table 24 - LIVE BIRTHS BY AGE OF MOTHER, METHOD OF DELIVERY AND MONTH PRENATAL CARE BEGAN  
 PUERTO RICO, 2004

EDAD DE LA MADRE Y MÉTODO DEL PARTO AGE OF MOTHER AND METHOD OF DELIVERY	MES EN QUE COMENZÓ EL CUIDADO PRENATAL - MONTH PRENATAL CARE BEGAN											
	TOTAL	1ERO	2DO	3ERO	4TO	5TO	6TO	7MO	8VO	9NO	NO TUVO	NO ESPEC.
<b>TOTAL - ALL AGES</b>	<b>51,239</b>	<b>8,846</b>	<b>22,059</b>	<b>11,701</b>	<b>4,119</b>	<b>2,098</b>	<b>1,057</b>	<b>523</b>	<b>263</b>	<b>89</b>	<b>344</b>	<b>140</b>
< 15	216	20	50	64	27	24	16	7	2	3	2	1
15 - 19	9,083	1,080	3,127	2,434	1,209	617	307	130	70	23	67	19
15	548	43	154	160	90	54	24	8	6	3	5	1
16	1,232	132	384	362	177	101	39	15	10	1	9	2
17	1,876	219	614	513	263	127	67	30	16	3	21	3
18	2,474	295	898	638	319	147	89	32	27	9	14	6
19	2,953	391	1,077	761	360	188	88	45	11	7	18	7
20 - 24	16,648	2,633	6,840	4,071	1,446	795	389	186	96	23	125	44
25 - 29	13,423	2,726	6,192	2,825	852	363	189	104	42	21	73	36
30 - 34	7,872	1,649	3,906	1,471	394	179	96	66	31	12	41	27
35 - 39	3,251	625	1,581	677	157	83	49	21	18	7	25	8
40 - 44	694	104	336	152	34	33	10	9	3	0	8	5
45 +	37	8	16	7	0	2	1	0	1	0	2	0
DESC. - UNKNOWN	15	1	11	0	0	2	0	0	0	0	1	0
<b>PARTO VAGINAL-VAGINAL</b>	<b>26,774</b>	<b>4,308</b>	<b>11,180</b>	<b>6,165</b>	<b>2,380</b>	<b>1,241</b>	<b>638</b>	<b>314</b>	<b>153</b>	<b>49</b>	<b>265</b>	<b>81</b>
< 15	142	13	34	37	16	17	14	5	2	1	2	1
15 - 19	5,421	601	1,793	1,431	762	403	212	97	43	12	52	15
15	350	28	100	100	56	34	16	7	4	1	3	1
16	741	66	219	216	111	75	28	10	7	1	6	2
17	1,150	128	365	306	164	90	45	23	9	2	16	2
18	1,454	175	513	356	204	84	62	24	15	6	11	4
19	1,726	204	596	453	227	120	61	33	8	2	16	6
20 - 24	9,139	1,371	3,715	2,201	869	452	228	108	56	14	99	26
25 - 29	6,878	1,317	3,151	1,460	457	210	110	62	25	13	53	20
30 - 34	3,636	731	1,755	713	195	96	48	30	15	6	32	15
35 - 39	1,276	232	603	264	69	45	19	8	10	3	20	3
40 - 44	268	41	122	59	12	16	6	4	2	0	5	1
45 +	8	1	4	0	0	1	1	0	0	0	1	0
DESC. - UNKNOWN	6	1	3	0	0	1	0	0	0	0	1	0
<b>CESÁREA - CAESAREAN</b>	<b>24,465</b>	<b>4,538</b>	<b>10,879</b>	<b>5,536</b>	<b>1,739</b>	<b>857</b>	<b>419</b>	<b>209</b>	<b>110</b>	<b>40</b>	<b>79</b>	<b>59</b>
< 15	74	7	16	27	11	7	2	2	0	2	0	0
15 - 19	3,662	479	1,334	1,003	447	214	95	33	27	11	15	4
15	198	15	54	60	34	20	8	1	2	2	2	0
16	491	66	165	146	66	26	11	5	3	0	3	0
17	726	91	249	207	99	37	22	7	7	1	5	1
18	1,020	120	385	282	115	63	27	8	12	3	3	2
19	1,227	187	481	308	133	68	27	12	3	5	2	1
20 - 24	7,509	1,262	3,125	1,870	577	343	161	78	40	9	26	18
25 - 29	6,545	1,409	3,041	1,365	395	153	79	42	17	8	20	16
30 - 34	4,236	918	2,151	758	199	83	48	36	16	6	9	12
35 - 39	1,975	393	978	413	88	38	30	13	8	4	5	5
40 - 44	426	63	214	93	22	17	4	5	1	0	3	4
45 +	29	7	12	7	0	1	0	0	1	0	1	0
DESC. - UNKNOWN	9	0	8	0	0	1	0	0	0	0	0	0

FUENTE: DEPARTAMENTO DE SALUD, SECRETARÍA AUXILIAR DE PLANIFICACIÓN Y DESARROLLO, DIVISIÓN DE ANÁLISIS ESTADÍSTICO, SAN JUAN, PUERTO RICO

SOURCE: DEPARTMENT OF HEALTH, AUXILIARY SECRETARIAT FOR PLANNING AND DEVELOPMENT, DIVISION OF STATISTICAL ANALYSIS, SAN JUAN, PUERTO RICO



Tabla 25 - NACIMIENTOS VIVOS POR EL MES DEL EMBARAZO EN QUE COMENZÓ EL CUIDADO PRENATAL Y NÚMERO DE VISITAS PRENATALES

Table 25 - LIVE BIRTHS BY MONTH PRENATAL CARE BEGAN AND NUMBER OF PRENATAL CARE VISITS  
PUERTO RICO, 2004

MES EN QUE COMENZÓ EL CUIDADO PRENATAL MONTH PRENATAL CARE BEGAN	VISITAS PRENATALES - PRENATAL CARE VISITS							SIN ESPEC. UNSPEC.
	TOTAL	0	< 5	5 - 9	10 - 14	15 - 19	20 +	
<b>TOTAL</b>	<b>51,239</b>	<b>361</b>	<b>1,193</b>	<b>11,077</b>	<b>30,831</b>	<b>6,849</b>	<b>890</b>	<b>38</b>
NO TUVO - WITHOUT	344	331	0	1	3	2	0	7
1ER MES - 1ST MONTH	8,846	1	68	1,135	5,578	1,793	270	1
2DO MES - 2ND MONTH	22,059	5	144	3,020	14,790	3,636	462	2
3ER MES - 3RD MONTH	11,701	1	149	2,820	7,533	1,092	105	1
4TO MES - 4TH MONTH	4,119	1	149	1,901	1,868	176	24	0
5TO MES - 5TH MONTH	2,098	0	182	1,217	621	61	17	0
6TO MES - 6TH MONTH	1,057	1	187	617	216	34	2	0
7MO MES - 7TH MONTH	523	0	174	241	87	19	2	0
8VO MES - 8TH MONTH	263	1	115	89	45	12	1	0
9NO MES - 9TH MONTH	89	0	20	22	34	11	2	0
NO ESPECIFICADO - UNSPECIFIED	140	20	5	14	56	13	5	27

FUENTE: DEPARTAMENTO DE SALUD, SECRETARÍA AUXILIAR DE PLANIFICACIÓN Y DESARROLLO, DIVISIÓN DE ANÁLISIS ESTADÍSTICO, SAN JUAN, PUERTO RICO  
SOURCE: DEPARTMENT OF HEALTH, AUXILIARY SECRETARIAT FOR PLANNING AND DEVELOPMENT, DIVISION OF STATISTICAL ANALYSIS, SAN JUAN, PUERTO RICO

Tabla 26 - NACIMIENTOS VIVOS POR NÚMERO DE VISITAS PRENATALES Y EDAD DE LA MADRE

Table 26 - LIVE BIRTHS BY TOTAL NUMBER OF PRENATAL CARE VISITS AND MOTHER'S AGE  
PUERTO RICO, 2004

EDAD DE LA MADRE MOTHER'S AGE	VISITAS PRENATALES - PRENATAL CARE VISITS							SIN ESPEC. UNSPEC.
	TOTAL	0	< 5	5 - 9	10 - 14	15 - 19	20 +	
<b>TOTAL</b>	<b>51,239</b>	<b>361</b>	<b>1,193</b>	<b>11,077</b>	<b>30,831</b>	<b>6,849</b>	<b>890</b>	<b>38</b>
< 12 AÑOS	0	0	0	0	0	0	0	0
12	1	1	0	0	0	0	0	0
13	22	0	4	7	11	0	0	0
14	193	2	12	80	92	6	1	0
15	548	5	29	192	284	35	3	0
16	1,232	10	45	410	681	80	5	1
17	1,876	21	67	555	1,096	131	4	2
18	2,474	15	93	734	1,445	172	14	1
19	2,953	18	81	887	1,737	211	16	3
20-24	16,648	132	442	4,033	10,098	1,766	169	8
25-29	13,423	74	223	2,412	8,272	2,131	300	11
30-34	7,872	46	115	1,138	4,788	1,548	229	8
35-39	3,251	25	62	499	1,906	638	117	4
40-44	694	9	15	121	397	123	29	0
45-49	36	2	4	6	14	7	3	0
50-54	1	0	0	0	1	0	0	0
55+	0	0	0	0	0	0	0	0
EDAD NO ESPECIFICADA - UNSPECIFIED AGE	15	1	1	3	9	1	0	0

FUENTE: DEPARTAMENTO DE SALUD, SECRETARÍA AUXILIAR DE PLANIFICACIÓN Y DESARROLLO, DIVISIÓN DE ANÁLISIS ESTADÍSTICO, SAN JUAN, PUERTO RICO  
SOURCE: DEPARTMENT OF HEALTH, AUXILIARY SECRETARIAT FOR PLANNING AND DEVELOPMENT, DIVISION OF STATISTICAL ANALYSIS, SAN JUAN, PUERTO RICO

Tabla 27 - NACIMIENTOS VIVOS POR NÚMERO VISITAS PRENATALES Y ESTADO JURÍDICO DE LA MADRE  
 Table 27 - LIVE BIRTHS BY TOTAL NUMBER OF PRENATAL CARE VISITS AND MARITAL STATUS  
 PUERTO RICO, 2004

VISITAS PRENATALES PRENATAL CARE VISITS	TOTAL	LEGÍTIMOS LEGITIMATES	NO ESTAN CASADOS PERO VIVEN JUNTOS NOT MARRIED BUT LIVING TOGETHER	NO VIVEN JUNTOS NOT LIVING TOGETHER	NO ESPEC. UNSPEC.
<b>TOTAL</b>	<b>51,239</b>	<b>22,917</b>	<b>18,942</b>	<b>9,378</b>	<b>2</b>
0	361	23	159	179	0
<5	1,193	222	551	420	0
5 - 9	11,077	3,568	4,909	2,599	1
10 - 14	30,831	14,431	11,170	5,229	1
15 - 19	6,849	4,069	1,923	857	0
20 +	890	599	214	77	0
NO ESPECIFICADO - UNSPECIFIED	38	5	16	17	0

FUENTE: DEPARTAMENTO DE SALUD, SECRETARÍA AUXILIAR DE PLANIFICACIÓN Y DESARROLLO, DIVISIÓN DE ANÁLISIS ESTADÍSTICO, SAN JUAN, PUERTO RICO  
 SOURCE: DEPARTMENT OF HEALTH, AUXILIARY SECRETARIAT FOR PLANNING AND DEVELOPMENT, DIVISION OF STATISTICAL ANALYSIS, SAN JUAN, PUERTO RICO

Tabla 28 - NACIMIENTOS VIVOS POR NÚMERO DE VISITAS PRENATALES Y EDAD DE LA MADRE  
Table 28 - LIVE BIRTHS BY TOTAL NUMBER OF PRENATAL CARE VISITS AND MOTHER'S AGE  
PUERTO RICO, 2004

EDAD DE LA MADRE MOTHER'S AGE	VISITAS PRENATALES - PRENATAL CARE VISITS							SIN ESPEC. UNSPEC.
	TOTAL	0	< 5	5 - 9	10 - 14	15 - 19	20 +	
<b>TOTAL</b>	<b>51,239</b>	<b>361</b>	<b>1,193</b>	<b>11,077</b>	<b>30,831</b>	<b>6,849</b>	<b>890</b>	<b>38</b>
< 12 AÑOS	0	0	0	0	0	0	0	0
12	1	1	0	0	0	0	0	0
13	22	0	4	7	11	0	0	0
14	193	2	12	80	92	6	1	0
15	548	5	29	192	284	35	3	0
16	1,232	10	45	410	681	80	5	1
17	1,876	21	67	555	1,096	131	4	2
18	2,474	15	93	734	1,445	172	14	1
19	2,953	18	81	887	1,737	211	16	3
20-24	16,648	132	442	4,033	10,098	1,766	169	8
25-29	13,423	74	223	2,412	8,272	2,131	300	11
30-34	7,872	46	115	1,138	4,788	1,548	229	8
35-39	3,251	25	62	499	1,906	638	117	4
40-44	694	9	15	121	397	123	29	0
45-49	36	2	4	6	14	7	3	0
50-54	1	0	0	0	1	0	0	0
55+	0	0	0	0	0	0	0	0
EDAD NO ESPECIFICADA - UNSPECIFIED AGE	15	1	1	3	9	1	0	0

FUENTE: DEPARTAMENTO DE SALUD, SECRETARÍA AUXILIAR DE PLANIFICACIÓN Y DESARROLLO, DIVISIÓN DE ANÁLISIS ESTADÍSTICO, SAN JUAN, PUERTO RICO

SOURCE: DEPARTMENT OF HEALTH, AUXILIARY SECRETARIAT FOR PLANNING AND DEVELOPMENT, DIVISION OF STATISTICAL ANALYSIS, SAN JUAN, PUERTO RICO

Tabla 29 - NACIMIENTOS VIVOS POR NÚMERO DE VISITAS PRENATALES Y ESCOLARIDAD DE LA MADRE  
Table 29 - LIVE BIRTHS BY TOTAL NUMBER OF PRENATAL VISITS AND MOTHER'S EDUCATION  
PUERTO RICO, 2004

EDUCACIÓN DE LA MADRE 1/ EDUCATION OF MOTHER	VISITAS PRENATALES - TOTAL PRENATAL VISITS							SIN ESPEC. UNSPEC.
	TOTAL	0	<5	5 - 9	10 - 14	15 - 19	20 +	
<b>TOTAL</b>	<b>51,239</b>	<b>361</b>	<b>1,193</b>	<b>11,077</b>	<b>30,831</b>	<b>6,849</b>	<b>890</b>	<b>38</b>
0	19	2	1	6	9	1	0	0
1 - 3	112	3	10	49	41	8	1	0
4 - 6	571	24	37	190	288	28	2	2
7 - 9	4,951	111	269	1,679	2,595	266	20	11
10 - 11	5,752	69	213	1,800	3,246	398	22	4
12	15,851	91	387	3,776	9,802	1,608	172	15
13 - 15	12,044	41	181	2,241	7,495	1,855	228	3
16	9,570	6	68	1,066	5,973	2,112	342	3
17+	2,221	7	17	233	1,312	551	101	0
ESPECIFICADO - UNSPECIFI	148	7	10	37	70	22	2	0

1/ HIGHEST GRADE COMPLETED

FUENTE: DEPARTAMENTO DE SALUD, SECRETARÍA AUXILIAR DE PLANIFICACIÓN Y DESARROLLO, DIVISIÓN DE ANÁLISIS ESTADÍSTICO, SAN JUAN, PUERTO RICO

SOURCE: DEPARTMENT OF HEALTH, AUXILIARY SECRETARIAT FOR PLANNING AND DEVELOPMENT, DIVISION OF STATISTICAL ANALYSIS, SAN JUAN, PUERTO RICO

Tabla 30 - NACIMIENTOS VIVOS POR MUNICIPIO DE RESIDENCIA Y SEXO  
 Table 30 - LIVE BIRTHS BY MUNICIPALITY OF RESIDENCE AND SEX  
 PUERTO RICO, 2004

MUNICIPIOS MUNICIPALITIES	AMBOS SEXOS BOTH SEXES	HOMBRES MALES	MUJERES FEMALES	NO ESPECIFICADO UNSPECIFIED	RAZÓN DE SEXO SEX RATIO
<b>TOTAL</b>	<b>51,239</b>	<b>26,520</b>	<b>24,719</b>	<b>0</b>	<b>107.3</b>
<b>REGIÓN ARECIBO</b>	<b>6,311</b>	<b>3,271</b>	<b>3,040</b>	<b>0</b>	<b>107.6</b>
<b>ÁREA DE ARECIBO</b>	<b>3,376</b>	<b>1,762</b>	<b>1,614</b>	<b>0</b>	<b>109.2</b>
ARECIBO	1,189	609	580	0	105.0
CAMUY	450	245	205	0	119.5
HATILLO	515	270	245	0	110.2
LARES	435	214	221	0	96.8
QUEBRADILLAS	317	180	137	0	131.4
UTUADO	470	244	226	0	108.0
<b>ÁREA DE MANATÍ</b>	<b>2,935</b>	<b>1,509</b>	<b>1,426</b>	<b>0</b>	<b>105.8</b>
BARCELONETA	333	159	174	0	91.4
CIALES	324	170	154	0	110.4
FLORIDA	178	90	88	0	102.3
MANATÍ	683	363	320	0	113.4
MOROVIS	494	251	243	0	103.3
VEGA BAJA	923	476	447	0	106.5
<b>REGIÓN BAYAMÓN</b>	<b>8,591</b>	<b>4,376</b>	<b>4,215</b>	<b>0</b>	<b>103.8</b>
<b>ÁREA BARRANQUITAS</b>	<b>2,073</b>	<b>1,055</b>	<b>1,018</b>	<b>0</b>	<b>103.6</b>
BARRANQUITAS	486	246	240	0	102.5
COMERÍO	261	133	128	0	103.9
COROZAL	564	285	279	0	102.2
NARANJITO	443	217	226	0	96.0
OROCOVIS	319	174	145	0	120.0
<b>ÁREA DE BAYAMÓN</b>	<b>4,340</b>	<b>2,234</b>	<b>2,106</b>	<b>0</b>	<b>106.1</b>
BAYAMÓN	2,841	1,476	1,365	0	108.1
TOA ALTA	941	490	451	0	108.7
VEGA ALTA	558	268	290	0	92.4
<b>ÁREA DE CATAÑO</b>	<b>2,178</b>	<b>1,087</b>	<b>1,091</b>	<b>0</b>	<b>99.6</b>
CATAÑO	388	207	181	0	114.4
DORADO	582	292	290	0	100.7
TOA BAJA	1,208	588	620	0	94.8
<b>REGIÓN DE CAGUAS</b>	<b>8,075</b>	<b>4,160</b>	<b>3,915</b>	<b>0</b>	<b>106.3</b>
<b>ÁREA DE CAGUAS</b>	<b>4,038</b>	<b>2,090</b>	<b>1,948</b>	<b>0</b>	<b>107.3</b>
AGUAS BUENAS	398	182	216	0	84.3
CAGUAS	1,981	1,055	926	0	113.9
GURABO	550	294	256	0	114.8
JUNCOS	555	276	279	0	98.9
SAN LORENZO	554	283	271	0	104.4
<b>ÁREA DE CAYEY</b>	<b>1,607</b>	<b>843</b>	<b>764</b>	<b>0</b>	<b>110.3</b>
AIBONITO	409	228	181	0	126.0
CAYEY	646	343	303	0	113.2
CIDRA	552	272	280	0	97.1
<b>ÁREA DE HUMACAO</b>	<b>2,430</b>	<b>1,227</b>	<b>1,203</b>	<b>0</b>	<b>102.0</b>
HUMACAO	852	430	422	0	101.9
LAS PIEDRAS	514	258	256	0	100.8
MAUNABO	176	91	85	0	107.1
NAGUABO	350	163	187	0	87.2
YABUCOA	538	285	253	0	112.7
<b>REGIÓN MAYAGÜEZ</b>	<b>3,741</b>	<b>1,925</b>	<b>1,816</b>	<b>0</b>	<b>106.0</b>
<b>ÁREA DE MAYAGÜEZ</b>	<b>2,655</b>	<b>1,375</b>	<b>1,280</b>	<b>0</b>	<b>107.4</b>
AÑASCO	362	194	168	0	115.5
CABO ROJO	615	307	308	0	99.7
HORMIGUEROS	193	103	90	0	114.4
LAS MARÍAS	125	64	61	0	104.9
MARICAO	85	43	42	0	102.4

Tabla 30 - NACIMIENTOS VIVOS POR MUNICIPIO DE RESIDENCIA Y SEXO  
 Table 30 - LIVE BIRTHS BY MUNICIPALITY OF RESIDENCE AND SEX  
 PUERTO RICO, 2004

MUNICIPIOS MUNICIPALITIES	AMBOS SEXOS BOTH SEXES	HOMBRES MALES	MUJERES FEMALES	NO ESPECIFICADO UNSPECIFIED	RAZÓN DE SEXO SEX RATIO
MAYAGÜEZ	1,108	570	538	0	106.0
RINCÓN	167	94	73	0	128.8
<b>ÁREA DE SAN GERMÁN</b>	<b>1,086</b>	<b>550</b>	<b>536</b>	<b>0</b>	<b>102.6</b>
LAJAS	295	140	155	0	90.3
SABANA GRANDE	350	186	164	0	113.4
SAN GERMÁN	441	224	217	0	103.2
<b>SUB REGIÓN AGUADILLA</b>	<b>2,911</b>	<b>1,583</b>	<b>1,328</b>	<b>0</b>	<b>119.2</b>
AGUADA	527	270	257	0	105.1
AGUADILLA	767	415	352	0	117.9
ISABELA	540	318	222	0	143.2
MOCA	525	278	247	0	112.6
SAN SEBASTIÁN	552	302	250	0	120.8
<b>REGIÓN PONCE</b>	<b>8,408</b>	<b>4,327</b>	<b>4,081</b>	<b>0</b>	<b>106.0</b>
<b>ÁREA DE GUAYAMA</b>	<b>1,628</b>	<b>838</b>	<b>790</b>	<b>0</b>	<b>106.1</b>
ARROYO	256	127	129	0	98.5
GUAYAMA	639	317	322	0	98.5
PATILLAS	275	161	114	0	141.2
SALINAS	458	233	225	0	103.6
<b>ÁREA DE PONCE</b>	<b>5,148</b>	<b>2,636</b>	<b>2,512</b>	<b>0</b>	<b>104.9</b>
ADJUNTAS	265	130	135	0	96.3
COAMO	558	290	268	0	108.2
JAYUYA	272	140	132	0	106.1
JUANA DÍAZ	734	386	348	0	110.9
PONCE	2,528	1,310	1,218	0	107.6
SANTA ISABEL	375	189	186	0	101.6
VILLALBA	416	191	225	0	84.9
<b>ÁREA DE YAUCO</b>	<b>1,632</b>	<b>853</b>	<b>779</b>	<b>0</b>	<b>109.5</b>
GUÁNICA	280	141	139	0	101.4
GUAYANILLA	317	186	131	0	142.0
PEÑUELAS	419	202	217	0	93.1
YAUCO	616	324	292	0	111.0
<b>REGIÓN METROPOLITANA</b>	<b>11,182</b>	<b>5,810</b>	<b>5,372</b>	<b>0</b>	<b>108.2</b>
<b>ÁREA DE CAROLINA</b>	<b>4,435</b>	<b>2,330</b>	<b>2,105</b>	<b>0</b>	<b>110.7</b>
CANÓVANAS	720	376	344	0	109.3
CAROLINA	2,328	1,237	1,091	0	113.4
LOÍZA	398	196	202	0	97.0
TRUJILLO ALTO	989	521	468	0	111.3
<b>ÁREA DE SAN JUAN</b>	<b>6,747</b>	<b>3,480</b>	<b>3,267</b>	<b>0</b>	<b>106.5</b>
GUAYNABO	1,326	707	619	0	114.2
SAN JUAN	5,421	2,773	2,648	0	104.7
<b>SUB REGIÓN FAJARDO</b>	<b>1,904</b>	<b>1,006</b>	<b>898</b>	<b>0</b>	<b>112.0</b>
CEIBA	189	105	84	0	125.0
CULEBRA	23	14	9	0	155.6
FAJARDO	509	265	244	0	108.6
LUQUILLO	284	155	129	0	120.2
RÍO GRANDE	763	394	369	0	106.8
VIEQUES	136	73	63	0	115.9
P R NO ESPECIFICADO	0	0	0	0	0.0
NO RESIDENTE	113	61	52	0	117.3
DESCONOCIDOS	3	1	2	0	50.0

FUENTE: DEPARTAMENTO DE SALUD, SECRETARÍA AUXILIAR DE PLANIFICACIÓN Y DESARROLLO, DIVISIÓN DE ANÁLISIS ESTADÍSTICO, SAN JUAN, PUERTO RICO  
 SOURCE: DEPARTMENT OF HEALTH, AUXILIARY SECRETARIAT FOR PLANNING AND DEVELOPMENT, DIVISION OF STATISTICAL ANALYSIS, SAN JUAN, PUERTO RICO

Tabla 31 - NACIMIENTOS VIVOS POR SEXO, MUNICIPIO DE RESIDENCIA Y EDAD DE LA MADRE  
 Table 31 - LIVE BIRTHS BY SEX, MOTHER'S RESIDENCE AND MOTHER'S AGE  
 PUERTO RICO, 2004

MUNICIPIO DE RESIDENCIA MOTHER'S RESIDENCE	TOTALES			< 12 ANOS - < 12 YEARS			12 ANOS			13 ANOS			
	TOTAL	Mas. Male	Fem. Female	No Esp. Unspec.	TOTAL	Mas. Male	Fem. Female	TOTAL	Mas. Male	Fem. Female	TOTAL	Mas. Male	Fem. Female
<b>TOTAL</b>	<b>51,239</b>	<b>26,520</b>	<b>24,719</b>	<b>0</b>	<b>0</b>	<b>0</b>	<b>0</b>	<b>1</b>	<b>1</b>	<b>0</b>	<b>22</b>	<b>12</b>	<b>10</b>
<b>REGIÓN ARECIBO</b>	<b>6,311</b>	<b>3,271</b>	<b>3,040</b>	<b>0</b>	<b>0</b>	<b>0</b>	<b>0</b>	<b>0</b>	<b>0</b>	<b>0</b>	<b>4</b>	<b>2</b>	<b>2</b>
<b>ÁREA DE ARECIBO</b>	<b>3,376</b>	<b>1,762</b>	<b>1,614</b>	<b>0</b>	<b>0</b>	<b>0</b>	<b>0</b>	<b>0</b>	<b>0</b>	<b>0</b>	<b>2</b>	<b>0</b>	<b>2</b>
ARECIBO	1,189	609	580	0	0	0	0	0	0	0	1	0	1
CAMUY	450	245	205	0	0	0	0	0	0	0	0	0	0
HATILLO	515	270	245	0	0	0	0	0	0	0	0	0	0
LARES	435	214	221	0	0	0	0	0	0	0	0	0	0
QUEBRADILLAS	317	180	137	0	0	0	0	0	0	0	0	0	0
UTUADO	470	244	226	0	0	0	0	0	0	0	1	0	1
<b>ÁREA DE MANATÍ</b>	<b>2,935</b>	<b>1,509</b>	<b>1,426</b>	<b>0</b>	<b>0</b>	<b>0</b>	<b>0</b>	<b>0</b>	<b>0</b>	<b>0</b>	<b>2</b>	<b>2</b>	<b>0</b>
BARCELONETA	333	159	174	0	0	0	0	0	0	0	0	0	0
CIALES	324	170	154	0	0	0	0	0	0	0	0	0	0
FLORIDA	178	90	88	0	0	0	0	0	0	0	1	1	0
MANATÍ	683	363	320	0	0	0	0	0	0	0	0	0	0
MOROVIS	494	251	243	0	0	0	0	0	0	0	1	1	0
VEGA BAJA	923	476	447	0	0	0	0	0	0	0	0	0	0
<b>REGIÓN BAYAMÓN</b>	<b>8,591</b>	<b>4,376</b>	<b>4,215</b>	<b>0</b>	<b>0</b>	<b>0</b>	<b>0</b>	<b>0</b>	<b>0</b>	<b>0</b>	<b>4</b>	<b>2</b>	<b>2</b>
<b>ÁREA BARRANQUITAS</b>	<b>2,073</b>	<b>1,055</b>	<b>1,018</b>	<b>0</b>	<b>0</b>	<b>0</b>	<b>0</b>	<b>0</b>	<b>0</b>	<b>0</b>	<b>0</b>	<b>0</b>	<b>0</b>
BARRANQUITAS	486	246	240	0	0	0	0	0	0	0	0	0	0
COMERÍO	261	133	128	0	0	0	0	0	0	0	0	0	0
COROZAL	564	285	279	0	0	0	0	0	0	0	0	0	0
NARANJITO	443	217	226	0	0	0	0	0	0	0	0	0	0
OROCOVIS	319	174	145	0	0	0	0	0	0	0	0	0	0
<b>ÁREA DE BAYAMÓN</b>	<b>4,340</b>	<b>2,234</b>	<b>2,106</b>	<b>0</b>	<b>0</b>	<b>0</b>	<b>0</b>	<b>0</b>	<b>0</b>	<b>0</b>	<b>3</b>	<b>1</b>	<b>2</b>
BAYAMÓN	2,841	1,476	1,365	0	0	0	0	0	0	0	2	0	2
TOA ALTA	941	490	451	0	0	0	0	0	0	0	0	0	0
VEGA ALTA	558	268	290	0	0	0	0	0	0	0	1	1	0
<b>ÁREA DE CATAÑO</b>	<b>2,178</b>	<b>1,087</b>	<b>1,091</b>	<b>0</b>	<b>0</b>	<b>0</b>	<b>0</b>	<b>0</b>	<b>0</b>	<b>0</b>	<b>1</b>	<b>1</b>	<b>0</b>
CATAÑO	388	207	181	0	0	0	0	0	0	0	1	1	0
DORADO	582	292	290	0	0	0	0	0	0	0	0	0	0
TOA BAJA	1,208	588	620	0	0	0	0	0	0	0	0	0	0
<b>REGIÓN DE CAGUAS</b>	<b>8,075</b>	<b>4,160</b>	<b>3,915</b>	<b>0</b>	<b>0</b>	<b>0</b>	<b>0</b>	<b>0</b>	<b>0</b>	<b>0</b>	<b>4</b>	<b>1</b>	<b>3</b>
<b>ÁREA DE CAGUAS</b>	<b>4,038</b>	<b>2,090</b>	<b>1,948</b>	<b>0</b>	<b>0</b>	<b>0</b>	<b>0</b>	<b>0</b>	<b>0</b>	<b>0</b>	<b>2</b>	<b>1</b>	<b>1</b>
AGUAS BUENAS	398	182	216	0	0	0	0	0	0	0	0	0	0
CAGUAS	1,981	1,055	926	0	0	0	0	0	0	0	1	1	0
GURABO	550	294	256	0	0	0	0	0	0	0	0	0	0
JUNCOS	555	276	279	0	0	0	0	0	0	0	1	0	1
SAN LORENZO	554	283	271	0	0	0	0	0	0	0	0	0	0
<b>ÁREA DE CAYEY</b>	<b>1,607</b>	<b>843</b>	<b>764</b>	<b>0</b>	<b>0</b>	<b>0</b>	<b>0</b>	<b>0</b>	<b>0</b>	<b>0</b>	<b>2</b>	<b>0</b>	<b>2</b>
AIBONITO	409	228	181	0	0	0	0	0	0	0	0	0	0
CAYEY	646	343	303	0	0	0	0	0	0	0	1	0	1
CIDRA	552	272	280	0	0	0	0	0	0	0	1	0	1
<b>ÁREA DE HUMACAO</b>	<b>2,430</b>	<b>1,227</b>	<b>1,203</b>	<b>0</b>	<b>0</b>	<b>0</b>	<b>0</b>	<b>0</b>	<b>0</b>	<b>0</b>	<b>0</b>	<b>0</b>	<b>0</b>
HUMACAO	852	430	422	0	0	0	0	0	0	0	0	0	0
LAS PIEDRAS	514	258	256	0	0	0	0	0	0	0	0	0	0
MAUNABO	176	91	85	0	0	0	0	0	0	0	0	0	0
NAGUABO	350	163	187	0	0	0	0	0	0	0	0	0	0
YABUCOA	538	285	253	0	0	0	0	0	0	0	0	0	0
<b>REGIÓN MAYAGÜEZ</b>	<b>3,741</b>	<b>1,925</b>	<b>1,816</b>	<b>0</b>	<b>0</b>	<b>0</b>	<b>0</b>	<b>1</b>	<b>1</b>	<b>0</b>	<b>1</b>	<b>1</b>	<b>0</b>
<b>ÁREA DE MAYAGÜEZ</b>	<b>2,655</b>	<b>1,375</b>	<b>1,280</b>	<b>0</b>	<b>0</b>	<b>0</b>	<b>0</b>	<b>1</b>	<b>1</b>	<b>0</b>	<b>1</b>	<b>1</b>	<b>0</b>
AÑASCO	362	194	168	0	0	0	0	1	1	0	0	0	0
CABO ROJO	615	307	308	0	0	0	0	0	0	0	0	0	0
HORMIGUEROS	193	103	90	0	0	0	0	0	0	0	0	0	0
LAS MARIAS	125	64	61	0	0	0	0	0	0	0	0	0	0

Tabla 31 - NACIMIENTOS VIVOS POR SEXO, MUNICIPIO DE RESIDENCIA Y EDAD DE LA MADRE  
Table 31 - LIVE BIRTHS BY SEX, MOTHER'S RESIDENCE AND MOTHER'S AGE  
PUERTO RICO, 2004

MUNICIPIO DE RESIDENCIA MOTHER'S RESIDENCE	TOTALES			< 12 ANOS - < 12 YEARS			12 ANOS			13 ANOS			
	TOTAL	Mas. Male	Fem. Female	No Esp. Unspec.	TOTAL	Mas. Male	Fem. Female	TOTAL	Mas. Male	Fem. Female	TOTAL	Mas. Male	Fem. Female
MARICAO	85	43	42	0	0	0	0	0	0	0	0	0	0
MAYAGÜEZ	1,108	570	538	0	0	0	0	0	0	1	1	0	0
RINCÓN	167	94	73	0	0	0	0	0	0	0	0	0	0
<b>ÁREA DE SAN GERMÁN</b>	<b>1,086</b>	<b>550</b>	<b>536</b>	<b>0</b>	<b>0</b>	<b>0</b>	<b>0</b>	<b>0</b>	<b>0</b>	<b>0</b>	<b>0</b>	<b>0</b>	<b>0</b>
LAJAS	295	140	155	0	0	0	0	0	0	0	0	0	0
SABANA GRANDE	350	186	164	0	0	0	0	0	0	0	0	0	0
SAN GERMÁN	441	224	217	0	0	0	0	0	0	0	0	0	0
<b>SUB REGIÓN AGUADILLA</b>	<b>2,911</b>	<b>1,583</b>	<b>1,328</b>	<b>0</b>	<b>0</b>	<b>0</b>	<b>0</b>	<b>0</b>	<b>0</b>	<b>1</b>	<b>1</b>	<b>0</b>	<b>0</b>
AGUADA	527	270	257	0	0	0	0	0	0	0	0	0	0
AGUADILLA	767	415	352	0	0	0	0	0	0	0	0	0	0
ISABELA	540	318	222	0	0	0	0	0	0	1	1	0	0
MOCA	525	278	247	0	0	0	0	0	0	0	0	0	0
SAN SEBASTIÁN	552	302	250	0	0	0	0	0	0	0	0	0	0
<b>REGIÓN PONCE</b>	<b>8,408</b>	<b>4,327</b>	<b>4,081</b>	<b>0</b>	<b>0</b>	<b>0</b>	<b>0</b>	<b>0</b>	<b>0</b>	<b>3</b>	<b>2</b>	<b>1</b>	<b>1</b>
<b>ÁREA DE GUAYAMA</b>	<b>1,628</b>	<b>838</b>	<b>790</b>	<b>0</b>	<b>0</b>	<b>0</b>	<b>0</b>	<b>0</b>	<b>0</b>	<b>3</b>	<b>2</b>	<b>1</b>	<b>1</b>
ARROYO	256	127	129	0	0	0	0	0	0	1	1	0	0
GUAYAMA	639	317	322	0	0	0	0	0	0	0	0	0	0
PATILLAS	275	161	114	0	0	0	0	0	0	1	1	0	0
SALINAS	458	233	225	0	0	0	0	0	0	1	0	1	0
<b>ÁREA DE PONCE</b>	<b>5,148</b>	<b>2,636</b>	<b>2,512</b>	<b>0</b>	<b>0</b>	<b>0</b>	<b>0</b>	<b>0</b>	<b>0</b>	<b>0</b>	<b>0</b>	<b>0</b>	<b>0</b>
ADJUNTAS	265	130	135	0	0	0	0	0	0	0	0	0	0
COAMO	558	290	268	0	0	0	0	0	0	0	0	0	0
JAYUYA	272	140	132	0	0	0	0	0	0	0	0	0	0
JUANA DÍAZ	734	386	348	0	0	0	0	0	0	0	0	0	0
PONCE	2,528	1,310	1,218	0	0	0	0	0	0	0	0	0	0
SANTA ISABEL	375	189	186	0	0	0	0	0	0	0	0	0	0
VILLALBA	416	191	225	0	0	0	0	0	0	0	0	0	0
<b>ÁREA DE YAUCO</b>	<b>1,632</b>	<b>853</b>	<b>779</b>	<b>0</b>	<b>0</b>	<b>0</b>	<b>0</b>	<b>0</b>	<b>0</b>	<b>0</b>	<b>0</b>	<b>0</b>	<b>0</b>
GUÁNICA	280	141	139	0	0	0	0	0	0	0	0	0	0
GUAYANILLA	317	186	131	0	0	0	0	0	0	0	0	0	0
PEÑUELAS	419	202	217	0	0	0	0	0	0	0	0	0	0
YAUCO	616	324	292	0	0	0	0	0	0	0	0	0	0
<b>REGIÓN METROPOLITANA</b>	<b>11,182</b>	<b>5,810</b>	<b>5,372</b>	<b>0</b>	<b>0</b>	<b>0</b>	<b>0</b>	<b>0</b>	<b>0</b>	<b>3</b>	<b>2</b>	<b>1</b>	<b>1</b>
<b>ÁREA DE CAROLINA</b>	<b>4,435</b>	<b>2,330</b>	<b>2,105</b>	<b>0</b>	<b>0</b>	<b>0</b>	<b>0</b>	<b>0</b>	<b>0</b>	<b>2</b>	<b>1</b>	<b>1</b>	<b>1</b>
CANÓVANAS	720	376	344	0	0	0	0	0	0	0	0	0	0
CAROLINA	2,328	1,237	1,091	0	0	0	0	0	0	0	0	0	0
LOÍZA	398	196	202	0	0	0	0	0	0	2	1	1	1
TRUJILLO ALTO	989	521	468	0	0	0	0	0	0	0	0	0	0
<b>ÁREA DE SAN JUAN</b>	<b>6,747</b>	<b>3,480</b>	<b>3,267</b>	<b>0</b>	<b>0</b>	<b>0</b>	<b>0</b>	<b>0</b>	<b>0</b>	<b>1</b>	<b>1</b>	<b>0</b>	<b>0</b>
GUAYNABO	1,326	707	619	0	0	0	0	0	0	0	0	0	0
SAN JUAN	5,421	2,773	2,648	0	0	0	0	0	0	1	1	0	0
<b>SUB REGIÓN FAJARDO</b>	<b>1,904</b>	<b>1,006</b>	<b>898</b>	<b>0</b>	<b>0</b>	<b>0</b>	<b>0</b>	<b>0</b>	<b>0</b>	<b>2</b>	<b>1</b>	<b>1</b>	<b>1</b>
CEIBA	189	105	84	0	0	0	0	0	0	0	0	0	0
CULEBRA	23	14	9	0	0	0	0	0	0	0	0	0	0
FAJARDO	509	265	244	0	0	0	0	0	0	1	1	0	0
LUQUILLO	284	155	129	0	0	0	0	0	0	1	0	1	0
RÍO GRANDE	763	394	369	0	0	0	0	0	0	0	0	0	0
VIEQUES	136	73	63	0	0	0	0	0	0	0	0	0	0
P R NO ESPECIFICADO	0	0	0	0	0	0	0	0	0	0	0	0	0
NO RESIDENTE	113	61	52	0	0	0	0	0	0	0	0	0	0
ISLAS VÍRGENES	13	7	6	0	0	0	0	0	0	0	0	0	0
REPÚBLICA DOMINICANA	2	0	2	0	0	0	0	0	0	0	0	0	0
OTROS PAISES	98	54	44	0	0	0	0	0	0	0	0	0	0
DESCONOCIDOS	3	1	2	0	0	0	0	0	0	0	0	0	0

Tabla 31 - NACIMIENTOS VIVOS POR SEXO, MUNICIPIO DE RESIDENCIA Y EDAD DE LA MADRE  
 Table 31 - LIVE BIRTHS BY SEX, MOTHER'S RESIDENCE AND MOTHER'S AGE  
 PUERTO RICO, 2004

MUNICIPIO DE RESIDENCIA MOTHER'S RESIDENCE	14 AÑOS			15 AÑOS			16 AÑOS			17 AÑOS		
	TOTAL	Mas. Male	Fem. Female	TOTAL	Mas. Male	Fem. Female	TOTAL	Mas. Male	Fem. Female	TOTAL	Mas. Male	Fem. Female
<b>TOTAL</b>	<b>193</b>	<b>82</b>	<b>111</b>	<b>548</b>	<b>287</b>	<b>261</b>	<b>1,232</b>	<b>652</b>	<b>580</b>	<b>1,876</b>	<b>978</b>	<b>898</b>
<b>REGIÓN ARECIBO</b>	<b>33</b>	<b>14</b>	<b>19</b>	<b>78</b>	<b>42</b>	<b>36</b>	<b>167</b>	<b>86</b>	<b>81</b>	<b>254</b>	<b>136</b>	<b>118</b>
<b>ÁREA DE ARECIBO</b>	<b>13</b>	<b>6</b>	<b>7</b>	<b>37</b>	<b>21</b>	<b>16</b>	<b>71</b>	<b>35</b>	<b>36</b>	<b>118</b>	<b>69</b>	<b>49</b>
ARECIBO	3	3	0	11	5	6	23	12	11	38	17	21
CAMUY	1	1	0	3	2	1	11	7	4	18	12	6
HATILLO	3	0	3	2	1	1	13	7	6	22	16	6
LARES	4	0	4	6	2	4	10	2	8	15	7	8
QUEBRADILLAS	2	2	0	4	4	0	5	4	1	7	4	3
UTUADO	0	0	0	11	7	4	9	3	6	18	13	5
<b>ÁREA DE MANATÍ</b>	<b>20</b>	<b>8</b>	<b>12</b>	<b>41</b>	<b>21</b>	<b>20</b>	<b>96</b>	<b>51</b>	<b>45</b>	<b>136</b>	<b>67</b>	<b>69</b>
BARCELONETA	4	2	2	3	0	3	4	1	3	17	8	9
CIALES	3	1	2	5	3	2	12	8	4	28	12	16
FLORIDA	1	0	1	3	2	1	8	4	4	7	3	4
MANATÍ	5	2	3	14	9	5	16	7	9	20	14	6
MOROVIS	3	0	3	6	4	2	17	9	8	25	11	14
VEGA BAJA	4	3	1	10	3	7	39	22	17	39	19	20
<b>REGIÓN BAYAMÓN</b>	<b>25</b>	<b>10</b>	<b>15</b>	<b>85</b>	<b>41</b>	<b>44</b>	<b>174</b>	<b>96</b>	<b>78</b>	<b>310</b>	<b>157</b>	<b>153</b>
<b>ÁREA BARRANQUITAS</b>	<b>8</b>	<b>4</b>	<b>4</b>	<b>21</b>	<b>7</b>	<b>14</b>	<b>58</b>	<b>31</b>	<b>27</b>	<b>95</b>	<b>43</b>	<b>52</b>
BARRANQUITAS	2	2	0	5	4	1	16	9	7	22	11	11
COMERÍO	1	0	1	3	0	3	8	5	3	9	4	5
COROZAL	3	1	2	4	1	3	17	7	10	29	10	19
NARANJITO	0	0	0	6	2	4	8	5	3	20	9	11
OROCOVIS	2	1	1	3	0	3	9	5	4	15	9	6
<b>ÁREA DE BAYAMÓN</b>	<b>6</b>	<b>1</b>	<b>5</b>	<b>38</b>	<b>21</b>	<b>17</b>	<b>64</b>	<b>44</b>	<b>20</b>	<b>135</b>	<b>67</b>	<b>68</b>
BAYAMÓN	4	0	4	24	13	11	36	23	13	82	40	42
TOA ALTA	2	1	1	8	5	3	14	11	3	29	13	16
VEGA ALTA	0	0	0	6	3	3	14	10	4	24	14	10
<b>ÁREA DE CATAÑO</b>	<b>11</b>	<b>5</b>	<b>6</b>	<b>26</b>	<b>13</b>	<b>13</b>	<b>52</b>	<b>21</b>	<b>31</b>	<b>80</b>	<b>47</b>	<b>33</b>
CATAÑO	5	3	2	8	2	6	12	6	6	21	13	8
DORADO	2	1	1	6	3	3	8	3	5	19	13	6
TOA BAJA	4	1	3	12	8	4	32	12	20	40	21	19
<b>REGIÓN DE CAGUAS</b>	<b>26</b>	<b>9</b>	<b>17</b>	<b>84</b>	<b>44</b>	<b>40</b>	<b>217</b>	<b>110</b>	<b>107</b>	<b>282</b>	<b>146</b>	<b>136</b>
<b>ÁREA DE CAGUAS</b>	<b>14</b>	<b>5</b>	<b>9</b>	<b>37</b>	<b>18</b>	<b>19</b>	<b>99</b>	<b>44</b>	<b>55</b>	<b>119</b>	<b>61</b>	<b>58</b>
AGUAS BUENAS	1	0	1	7	3	4	11	6	5	11	2	9
CAGUAS	7	4	3	15	8	7	45	19	26	68	36	32
GURABO	2	0	2	4	1	3	15	7	8	8	7	1
JUNCOS	2	1	1	6	3	3	19	10	9	15	7	8
SAN LORENZO	2	0	2	5	3	2	9	2	7	17	9	8
<b>ÁREA DE CAYEY</b>	<b>6</b>	<b>1</b>	<b>5</b>	<b>16</b>	<b>9</b>	<b>7</b>	<b>36</b>	<b>24</b>	<b>12</b>	<b>60</b>	<b>35</b>	<b>25</b>
AIBONITO	2	1	1	3	2	1	10	4	6	21	15	6
CAYEY	3	0	3	8	3	5	11	8	3	17	11	6
CIDRA	1	0	1	5	4	1	15	12	3	22	9	13
<b>ÁREA DE HUMACAO</b>	<b>6</b>	<b>3</b>	<b>3</b>	<b>31</b>	<b>17</b>	<b>14</b>	<b>82</b>	<b>42</b>	<b>40</b>	<b>103</b>	<b>50</b>	<b>53</b>
HUMACAO	2	1	1	11	7	4	28	14	14	38	24	14
LAS PIEDRAS	2	1	1	6	4	2	14	8	6	25	12	13
MAUNABO	0	0	0	3	1	2	8	8	0	9	2	7
NAGUABO	1	0	1	4	1	3	11	6	5	12	2	10
YABUCOA	1	1	0	7	4	3	21	6	15	19	10	9
<b>REGIÓN MAYAGÜEZ</b>	<b>6</b>	<b>3</b>	<b>3</b>	<b>35</b>	<b>22</b>	<b>13</b>	<b>68</b>	<b>34</b>	<b>34</b>	<b>130</b>	<b>70</b>	<b>60</b>
<b>ÁREA DE MAYAGÜEZ</b>	<b>4</b>	<b>3</b>	<b>1</b>	<b>25</b>	<b>19</b>	<b>6</b>	<b>46</b>	<b>24</b>	<b>22</b>	<b>97</b>	<b>53</b>	<b>44</b>
AÑASCO	0	0	0	3	3	0	8	7	1	11	6	5
CABO ROJO	0	0	0	3	3	0	8	1	7	13	7	6
HORMIGUEROS	0	0	0	2	2	0	6	2	4	6	4	2



Tabla 31 - NACIMIENTOS VIVOS POR SEXO, MUNICIPIO DE RESIDENCIA Y EDAD DE LA MADRE  
Table 31 - LIVE BIRTHS BY SEX, MOTHER'S RESIDENCE AND MOTHER'S AGE  
PUERTO RICO, 2004

MUNICIPIO DE RESIDENCIA MOTHER'S RESIDENCE	14 AÑOS			15 AÑOS			16 AÑOS			17 AÑOS		
	TOTAL	Mas. Male	Fem. Female	TOTAL	Mas. Male	Fem. Female	TOTAL	Mas. Male	Fem. Female	TOTAL	Mas. Male	Fem. Female
LAS MARIAS	0	0	0	2	1	1	3	3	0	10	5	5
MARICAO	2	1	1	1	1	0	2	2	0	5	2	3
MAYAGÜEZ	2	2	0	14	9	5	19	9	10	45	26	19
RINCÓN	0	0	0	0	0	0	0	0	0	7	3	4
<b>ÁREA DE SAN GERMÁN</b>	<b>2</b>	<b>0</b>	<b>2</b>	<b>10</b>	<b>3</b>	<b>7</b>	<b>22</b>	<b>10</b>	<b>12</b>	<b>33</b>	<b>17</b>	<b>16</b>
LAJAS	1	0	1	3	1	2	6	2	4	8	5	3
SABANA GRANDE	0	0	0	5	2	3	5	3	2	7	2	5
SAN GERMÁN	1	0	1	2	0	2	11	5	6	18	10	8
<b>SUB REGIÓN AGUADILLA</b>	<b>15</b>	<b>7</b>	<b>8</b>	<b>24</b>	<b>15</b>	<b>9</b>	<b>73</b>	<b>32</b>	<b>41</b>	<b>104</b>	<b>54</b>	<b>50</b>
AGUADA	1	1	0	2	1	1	12	4	8	10	6	4
AGUADILLA	11	5	6	7	5	2	21	8	13	42	24	18
ISABELA	1	1	0	4	3	1	13	8	5	11	8	3
MOCA	0	0	0	5	1	4	10	3	7	24	12	12
SAN SEBASTIÁN	2	0	2	6	5	1	17	9	8	17	4	13
<b>REGIÓN PONCE</b>	<b>40</b>	<b>21</b>	<b>19</b>	<b>112</b>	<b>52</b>	<b>60</b>	<b>234</b>	<b>126</b>	<b>108</b>	<b>351</b>	<b>184</b>	<b>167</b>
<b>ÁREA DE GUAYAMA</b>	<b>12</b>	<b>7</b>	<b>5</b>	<b>23</b>	<b>9</b>	<b>14</b>	<b>60</b>	<b>31</b>	<b>29</b>	<b>77</b>	<b>41</b>	<b>36</b>
ARROYO	5	3	2	4	1	3	6	4	2	14	10	4
GUAYAMA	6	3	3	5	3	2	22	12	10	22	9	13
PATILLAS	0	0	0	3	1	2	15	7	8	14	9	5
SALINAS	1	1	0	11	4	7	17	8	9	27	13	14
<b>ÁREA DE PONCE</b>	<b>14</b>	<b>6</b>	<b>8</b>	<b>62</b>	<b>30</b>	<b>32</b>	<b>132</b>	<b>69</b>	<b>63</b>	<b>209</b>	<b>111</b>	<b>98</b>
ADJUNTAS	1	0	1	2	2	0	6	5	1	9	3	6
COAMO	4	1	3	8	2	6	17	11	6	22	10	12
JAYUYA	2	2	0	3	2	1	7	3	4	11	7	4
JUANA DÍAZ	2	1	1	9	2	7	13	8	5	38	24	14
PONCE	3	1	2	28	14	14	65	36	29	101	55	46
SANTA ISABEL	0	0	0	7	5	2	13	5	8	13	7	6
VILLALBA	2	1	1	5	3	2	11	1	10	15	5	10
<b>ÁREA DE YAUCO</b>	<b>14</b>	<b>8</b>	<b>6</b>	<b>27</b>	<b>13</b>	<b>14</b>	<b>42</b>	<b>26</b>	<b>16</b>	<b>65</b>	<b>32</b>	<b>33</b>
GUÁNICA	2	1	1	3	1	2	10	5	5	20	8	12
GUAYANILLA	2	1	1	9	6	3	7	7	0	8	5	3
PEÑUELAS	4	2	2	7	2	5	12	8	4	13	5	8
YAUCO	6	4	2	8	4	4	13	6	7	24	14	10
<b>REGIÓN METROPOLITANA</b>	<b>41</b>	<b>15</b>	<b>26</b>	<b>102</b>	<b>56</b>	<b>46</b>	<b>259</b>	<b>149</b>	<b>110</b>	<b>372</b>	<b>194</b>	<b>178</b>
<b>ÁREA DE CAROLINA</b>	<b>19</b>	<b>10</b>	<b>9</b>	<b>36</b>	<b>20</b>	<b>16</b>	<b>121</b>	<b>74</b>	<b>47</b>	<b>154</b>	<b>85</b>	<b>69</b>
CANÓVANAS	4	1	3	11	4	7	27	19	8	26	13	13
CAROLINA	11	6	5	11	6	5	58	36	22	75	42	33
LOÍZA	1	1	0	9	7	2	14	9	5	27	14	13
TRUJILLO ALTO	3	2	1	5	3	2	22	10	12	26	16	10
<b>ÁREA DE SAN JUAN</b>	<b>22</b>	<b>5</b>	<b>17</b>	<b>66</b>	<b>36</b>	<b>30</b>	<b>138</b>	<b>75</b>	<b>63</b>	<b>218</b>	<b>109</b>	<b>109</b>
GUAYNABO	5	1	4	9	7	2	20	11	9	30	17	13
SAN JUAN	17	4	13	57	29	28	118	64	54	188	92	96
<b>SUB REGIÓN FAJARDO</b>	<b>7</b>	<b>3</b>	<b>4</b>	<b>28</b>	<b>15</b>	<b>13</b>	<b>39</b>	<b>19</b>	<b>20</b>	<b>72</b>	<b>37</b>	<b>35</b>
CEIBA	0	0	0	2	2	0	2	1	1	8	6	2
CULEBRA	0	0	0	1	0	1	1	0	1	2	0	2
FAJARDO	0	0	0	5	3	2	6	4	2	18	10	8
LUQUILLO	1	1	0	3	2	1	6	5	1	14	8	6
RÍO GRANDE	5	1	4	14	6	8	18	5	13	19	8	11
VIEQUES	1	1	0	3	2	1	6	4	2	11	5	6
P R NO ESPECIFICADO	0	0	0	0	0	0	0	0	0	0	0	0
NO RESIDENTE	0	0	0	0	0	0	1	0	1	1	0	1
ISLAS VÍRGENES	0	0	0	0	0	0	0	0	0	1	0	1
REPÚBLICA DOMINICANA	0	0	0	0	0	0	1	0	1	0	0	0
OTROS PAISES	0	0	0	0	0	0	0	0	0	0	0	0
DESCONOCIDOS	0	0	0	0	0	0	0	0	0	0	0	0

Tabla 31 - NACIMIENTOS VIVOS POR SEXO, MUNICIPIO DE RESIDENCIA Y EDAD DE LA MADRE  
 Table 31 - LIVE BIRTHS BY SEX, MOTHER'S RESIDENCE AND MOTHER'S AGE  
 PUERTO RICO, 2004

MUNICIPIO DE RESIDENCIA MOTHER'S RESIDENCE	18 AÑOS			19 AÑOS			20-24			25-29		
	TOTAL	Mas. Male	Fem. Female	TOTAL	Mas. Male	Fem. Female	TOTAL	Mas. Male	Fem. Female	TOTAL	Mas. Male	Fem. Female
<b>TOTAL</b>	<b>2,474</b>	<b>1,268</b>	<b>1,206</b>	<b>2,953</b>	<b>1,581</b>	<b>1,372</b>	<b>16,648</b>	<b>8,586</b>	<b>8,062</b>	<b>13,423</b>	<b>7,000</b>	<b>6,423</b>
<b>REGIÓN ARECIBO</b>	<b>345</b>	<b>194</b>	<b>151</b>	<b>394</b>	<b>210</b>	<b>184</b>	<b>2,145</b>	<b>1,090</b>	<b>1,055</b>	<b>1,628</b>	<b>841</b>	<b>787</b>
<b>ÁREA DE ARECIBO</b>	<b>170</b>	<b>100</b>	<b>70</b>	<b>201</b>	<b>109</b>	<b>92</b>	<b>1,122</b>	<b>557</b>	<b>565</b>	<b>921</b>	<b>497</b>	<b>424</b>
ARECIBO	55	37	18	58	37	21	385	180	205	341	187	154
CAMUY	19	11	8	21	7	14	161	91	70	130	69	61
HATILLO	24	15	9	24	11	13	161	84	77	148	79	69
LARES	25	12	13	35	19	16	133	64	69	112	56	56
QUEBRADILLAS	15	5	10	14	6	8	108	59	49	91	54	37
UTUADO	32	20	12	49	29	20	174	79	95	99	52	47
<b>ÁREA DE MANATÍ</b>	<b>175</b>	<b>94</b>	<b>81</b>	<b>193</b>	<b>101</b>	<b>92</b>	<b>1,023</b>	<b>533</b>	<b>490</b>	<b>707</b>	<b>344</b>	<b>363</b>
BARCELONETA	15	5	10	21	8	13	100	48	52	99	45	54
CIALES	15	8	7	27	16	11	114	60	54	65	30	35
FLORIDA	4	1	3	9	6	3	60	34	26	43	20	23
MANATÍ	50	30	20	43	25	18	235	119	116	174	94	80
MOROVIS	30	19	11	34	14	20	182	95	87	117	52	65
VEGA BAJA	61	31	30	59	32	27	332	177	155	209	103	106
<b>REGIÓN BAYAMÓN</b>	<b>412</b>	<b>196</b>	<b>216</b>	<b>459</b>	<b>240</b>	<b>219</b>	<b>2,866</b>	<b>1,425</b>	<b>1,441</b>	<b>2,320</b>	<b>1,202</b>	<b>1,118</b>
<b>ÁREA BARRANQUITAS</b>	<b>129</b>	<b>60</b>	<b>69</b>	<b>122</b>	<b>70</b>	<b>52</b>	<b>746</b>	<b>372</b>	<b>374</b>	<b>533</b>	<b>274</b>	<b>259</b>
BARRANQUITAS	39	21	18	27	12	15	172	84	88	127	64	63
COMERÍO	24	11	13	12	7	5	102	53	49	60	28	32
COROZAL	24	10	14	32	23	9	197	98	99	157	80	77
NARANJITO	21	8	13	27	14	13	172	79	93	111	60	51
OROCOVIS	21	10	11	24	14	10	103	58	45	78	42	36
<b>ÁREA DE BAYAMÓN</b>	<b>192</b>	<b>95</b>	<b>97</b>	<b>218</b>	<b>109</b>	<b>109</b>	<b>1,397</b>	<b>696</b>	<b>701</b>	<b>1,184</b>	<b>613</b>	<b>571</b>
BAYAMÓN	129	62	67	145	75	70	957	496	461	778	403	375
TOA ALTA	35	21	14	45	22	23	244	115	129	265	140	125
VEGA ALTA	28	12	16	28	12	16	196	85	111	141	70	71
<b>ÁREA DE CATAÑO</b>	<b>91</b>	<b>41</b>	<b>50</b>	<b>119</b>	<b>61</b>	<b>58</b>	<b>723</b>	<b>357</b>	<b>366</b>	<b>603</b>	<b>315</b>	<b>288</b>
CATAÑO	27	14	13	26	14	12	147	80	67	80	40	40
DORADO	20	8	12	26	14	12	163	71	92	186	100	86
TOA BAJA	44	19	25	67	33	34	413	206	207	337	175	162
<b>REGIÓN DE CAGUAS</b>	<b>391</b>	<b>197</b>	<b>194</b>	<b>458</b>	<b>251</b>	<b>207</b>	<b>2,568</b>	<b>1,333</b>	<b>1,235</b>	<b>2,201</b>	<b>1,136</b>	<b>1,065</b>
<b>ÁREA DE CAGUAS</b>	<b>185</b>	<b>96</b>	<b>89</b>	<b>227</b>	<b>121</b>	<b>106</b>	<b>1,230</b>	<b>647</b>	<b>583</b>	<b>1,137</b>	<b>592</b>	<b>545</b>
AGUAS BUENAS	17	9	8	29	15	14	127	53	74	116	51	65
CAGUAS	87	47	40	116	63	53	573	314	259	547	291	256
GURABO	23	14	9	26	14	12	168	84	84	137	78	59
JUNCOS	25	10	15	23	13	10	169	96	73	170	82	88
SAN LORENZO	33	16	17	33	16	17	193	100	93	167	90	77
<b>ÁREA DE CAYEY</b>	<b>80</b>	<b>36</b>	<b>44</b>	<b>92</b>	<b>54</b>	<b>38</b>	<b>535</b>	<b>279</b>	<b>256</b>	<b>436</b>	<b>229</b>	<b>207</b>
AIBONITO	23	10	13	38	27	11	138	71	67	96	59	37
CAYEY	39	18	21	29	15	14	214	115	99	190	100	90
CIDRA	18	8	10	25	12	13	183	93	90	150	70	80
<b>ÁREA DE HUMACAO</b>	<b>126</b>	<b>65</b>	<b>61</b>	<b>139</b>	<b>76</b>	<b>63</b>	<b>803</b>	<b>407</b>	<b>396</b>	<b>628</b>	<b>315</b>	<b>313</b>
HUMACAO	39	22	17	56	33	23	287	134	153	202	112	90
LAS PIEDRAS	25	14	11	25	11	14	168	82	86	139	65	74
MAUNABO	16	7	9	7	3	4	54	34	20	38	16	22
NAGUABO	13	7	6	17	10	7	113	57	56	106	48	58
YABUCOA	33	15	18	34	19	15	181	100	81	143	74	69
<b>REGIÓN MAYAGÜEZ</b>	<b>177</b>	<b>93</b>	<b>84</b>	<b>187</b>	<b>92</b>	<b>95</b>	<b>1,244</b>	<b>644</b>	<b>600</b>	<b>1026</b>	<b>527</b>	<b>499</b>
<b>ÁREA DE MAYAGÜEZ</b>	<b>121</b>	<b>65</b>	<b>56</b>	<b>139</b>	<b>67</b>	<b>72</b>	<b>891</b>	<b>459</b>	<b>432</b>	<b>736</b>	<b>373</b>	<b>363</b>
AÑASCO	17	9	8	16	11	5	126	73	53	106	52	54
CABO ROJO	24	14	10	30	12	18	169	85	84	185	88	97
HORMIGUEROS	5	3	2	5	2	3	60	30	30	54	33	21

Tabla 31 - NACIMIENTOS VIVOS POR SEXO, MUNICIPIO DE RESIDENCIA Y EDAD DE LA MADRE  
Table 31 - LIVE BIRTHS BY SEX, MOTHER'S RESIDENCE AND MOTHER'S AGE  
PUERTO RICO, 2004

MUNICIPIO DE RESIDENCIA MOTHER'S RESIDENCE	18 AÑOS			19 AÑOS			20-24			25-29		
	TOTAL	Mas. Male	Fem. Female	TOTAL	Mas. Male	Fem. Female	TOTAL	Mas. Male	Fem. Female	TOTAL	Mas. Male	Fem. Female
LAS MARIAS	3	2	1	7	5	2	45	20	25	33	16	17
MARICAO	5	3	2	10	5	5	31	12	19	18	9	9
MAYAGÜEZ	58	29	29	64	29	35	396	202	194	304	156	148
RINCÓN	9	5	4	7	3	4	64	37	27	36	19	17
<b>ÁREA DE SAN GERMÁN</b>	<b>56</b>	<b>28</b>	<b>28</b>	<b>48</b>	<b>25</b>	<b>23</b>	<b>353</b>	<b>185</b>	<b>168</b>	<b>290</b>	<b>154</b>	<b>136</b>
LAJAS	16	9	7	16	7	9	94	47	47	80	44	36
SABANA GRANDE	12	8	4	13	8	5	123	72	51	91	48	43
SAN GERMÁN	28	11	17	19	10	9	136	66	70	119	62	57
<b>SUB REGIÓN AGUADILLA</b>	<b>135</b>	<b>64</b>	<b>71</b>	<b>161</b>	<b>96</b>	<b>65</b>	<b>944</b>	<b>519</b>	<b>425</b>	<b>816</b>	<b>444</b>	<b>372</b>
AGUADA	20	10	10	25	12	13	173	89	84	169	87	82
AGUADILLA	41	20	21	53	31	22	240	127	113	194	104	90
ISABELA	23	14	9	28	18	10	162	95	67	161	94	67
MOCA	25	7	18	25	18	7	184	105	79	143	73	70
SAN SEBASTIÁN	26	13	13	30	17	13	185	103	82	149	86	63
<b>REGIÓN PONCE</b>	<b>436</b>	<b>238</b>	<b>198</b>	<b>564</b>	<b>300</b>	<b>264</b>	<b>2,807</b>	<b>1,441</b>	<b>1,366</b>	<b>2,100</b>	<b>1,074</b>	<b>1,026</b>
<b>ÁREA DE GUAYAMA</b>	<b>98</b>	<b>54</b>	<b>44</b>	<b>115</b>	<b>68</b>	<b>47</b>	<b>559</b>	<b>286</b>	<b>273</b>	<b>382</b>	<b>196</b>	<b>186</b>
ARROYO	10	5	5	17	8	9	88	45	43	58	25	33
GUAYAMA	37	17	20	45	24	21	225	116	109	156	79	77
PATILLAS	23	16	7	21	16	5	88	49	39	62	35	27
SALINAS	28	16	12	32	20	12	158	76	82	106	57	49
<b>ÁREA DE PONCE</b>	<b>256</b>	<b>134</b>	<b>122</b>	<b>347</b>	<b>181</b>	<b>166</b>	<b>1,736</b>	<b>902</b>	<b>834</b>	<b>1,289</b>	<b>648</b>	<b>641</b>
ADJUNTAS	26	14	12	18	7	11	78	40	38	70	33	37
COAMO	23	12	11	38	20	18	191	99	92	133	74	59
JAYUYA	18	11	7	31	20	11	92	44	48	63	29	34
JUANA DÍAZ	40	23	17	63	33	30	220	116	104	190	98	92
PONCE	111	54	57	154	79	75	882	466	416	628	316	312
SANTA ISABEL	15	8	7	21	10	11	117	61	56	110	57	53
VILLALBA	23	12	11	22	12	10	156	76	80	95	41	54
<b>ÁREA DE YAUCO</b>	<b>82</b>	<b>50</b>	<b>32</b>	<b>102</b>	<b>51</b>	<b>51</b>	<b>512</b>	<b>253</b>	<b>259</b>	<b>429</b>	<b>230</b>	<b>199</b>
GUÁNICA	11	9	2	12	6	6	87	46	41	85	40	45
GUAYANILLA	18	12	6	13	9	4	96	54	42	88	48	40
PEÑUELAS	27	15	12	41	19	22	137	56	81	94	48	46
YAUCCO	26	14	12	36	17	19	192	97	95	162	94	68
<b>REGIÓN METROPOLITANA</b>	<b>481</b>	<b>235</b>	<b>246</b>	<b>623</b>	<b>342</b>	<b>281</b>	<b>3,382</b>	<b>1,767</b>	<b>1,615</b>	<b>2,848</b>	<b>1,497</b>	<b>1,351</b>
<b>ÁREA DE CAROLINA</b>	<b>184</b>	<b>79</b>	<b>105</b>	<b>255</b>	<b>142</b>	<b>113</b>	<b>1,393</b>	<b>719</b>	<b>674</b>	<b>1,156</b>	<b>624</b>	<b>532</b>
CANÓVANAS	40	17	23	45	26	19	239	119	120	174	92	82
CAROLINA	81	40	41	126	70	56	706	368	338	646	348	298
LOÍZA	26	8	18	33	17	16	150	74	76	80	43	37
TRUJILLO ALTO	37	14	23	51	29	22	298	158	140	256	141	115
<b>ÁREA DE SAN JUAN</b>	<b>297</b>	<b>156</b>	<b>141</b>	<b>368</b>	<b>200</b>	<b>168</b>	<b>1,989</b>	<b>1,048</b>	<b>941</b>	<b>1,692</b>	<b>873</b>	<b>819</b>
GUAYNABO	69	41	28	61	35	26	314	166	148	325	169	156
SAN JUAN	228	115	113	307	165	142	1,675	882	793	1,367	704	663
<b>SUB REGIÓN FAJARDO</b>	<b>96</b>	<b>51</b>	<b>45</b>	<b>105</b>	<b>49</b>	<b>56</b>	<b>676</b>	<b>358</b>	<b>318</b>	<b>449</b>	<b>257</b>	<b>192</b>
CEIBA	13	9	4	8	4	4	65	37	28	46	29	17
CULEBRA	1	1	0	1	1	0	8	7	1	5	4	1
FAJARDO	25	14	11	39	15	24	188	97	91	120	73	47
LUQUILLO	15	8	7	15	9	6	107	57	50	68	40	28
RÍO GRANDE	30	14	16	35	17	18	255	129	126	186	99	87
VIEQUES	12	5	7	7	3	4	53	31	22	24	12	12
P R NO ESPECIFICADO	0	0	0	0	0	0	0	0	0	0	0	0
NO RESIDENTE	1	0	1	2	1	1	16	9	7	35	22	13
ISLAS VÍRGENES	0	0	0	0	0	0	3	1	2	4	2	2
REPÚBLICA DOMINICANA	0	0	0	0	0	0	0	0	0	1	0	1
OTROS PAISES	1	0	1	2	1	1	13	8	5	30	20	10
DESCONOCIDOS	0	0	0	0	0	0	0	0	0	0	0	0

Tabla 31 - NACIMIENTOS VIVOS POR SEXO, MUNICIPIO DE RESIDENCIA Y EDAD DE LA MADRE  
Table 31 - LIVE BIRTHS BY SEX, MOTHER'S RESIDENCE AND MOTHER'S AGE  
PUERTO RICO, 2004

MUNICIPIO DE RESIDENCIA MOTHER'S RESIDENCE	30-34			35-39			40-44			45-49			50 - 54		NO ESPECIF. - UNKNOWN		
	TOTAL	Mas. Male	Fem. Female	TOTAL	Mas. Male	Fem. Female	TOTAL	Mas. Male	Fem. Female	TOTAL	Mas. Male	Fem. Female	TOTAL	Fem. Female	TOTAL	Mas. Male	Fem. Female
<b>TOTAL</b>	<b>7,872</b>	<b>4,075</b>	<b>3,797</b>	<b>3,251</b>	<b>1,630</b>	<b>1,621</b>	<b>694</b>	<b>341</b>	<b>353</b>	<b>36</b>	<b>19</b>	<b>17</b>	<b>1</b>	<b>1</b>	<b>15</b>	<b>8</b>	<b>7</b>
<b>REGIÓN ARECIBO</b>	<b>869</b>	<b>464</b>	<b>405</b>	<b>331</b>	<b>167</b>	<b>164</b>	<b>56</b>	<b>24</b>	<b>32</b>	<b>4</b>	<b>0</b>	<b>4</b>	<b>1</b>	<b>1</b>	<b>2</b>	<b>1</b>	<b>1</b>
ÁREA DE ARECIBO	484	253	231	196	99	97	38	16	22	2	0	2	0	0	1	0	1
ARECIBO	171	88	83	83	36	47	17	7	10	2	0	2	0	0	1	0	1
CAMUY	57	31	26	26	13	13	3	1	2	0	0	0	0	0	0	0	0
HATILLO	82	42	40	28	13	15	8	2	6	0	0	0	0	0	0	0	0
LARES	64	32	32	24	17	7	7	3	4	0	0	0	0	0	0	0	0
QUEBRADILLAS	51	30	21	19	11	8	1	1	0	0	0	0	0	0	0	0	0
UTUADO	59	30	29	16	9	7	2	2	0	0	0	0	0	0	0	0	0
<b>ÁREA DE MANATÍ</b>	<b>385</b>	<b>211</b>	<b>174</b>	<b>135</b>	<b>68</b>	<b>67</b>	<b>18</b>	<b>8</b>	<b>10</b>	<b>2</b>	<b>0</b>	<b>2</b>	<b>1</b>	<b>1</b>	<b>1</b>	<b>1</b>	<b>0</b>
BARCELONETA	49	30	19	17	10	7	4	2	2	0	0	0	0	0	0	0	0
CIALES	35	21	14	17	9	8	2	1	1	0	0	0	0	0	1	1	0
FLORIDA	28	14	14	12	4	8	1	1	0	1	0	1	0	0	0	0	0
MANATÍ	101	54	47	18	6	12	6	3	3	1	0	1	0	0	0	0	0
MOROVIS	52	31	21	25	15	10	2	0	2	0	0	0	0	0	0	0	0
VEGA BAJA	120	61	59	46	24	22	3	1	2	0	0	0	1	1	0	0	0
<b>REGIÓN BAYAMÓN</b>	<b>1,294</b>	<b>678</b>	<b>616</b>	<b>512</b>	<b>256</b>	<b>256</b>	<b>122</b>	<b>68</b>	<b>54</b>	<b>4</b>	<b>3</b>	<b>1</b>	<b>0</b>	<b>0</b>	<b>4</b>	<b>2</b>	<b>2</b>
ÁREA BARRANQUITAS	240	130	110	97	51	46	22	12	10	1	1	0	0	0	1	0	1
BARRANQUITAS	46	25	21	25	11	14	5	3	2	0	0	0	0	0	0	0	0
COMERÍO	26	17	9	5	4	6	2	4	1	1	0	0	0	0	0	0	0
COROZAL	72	38	34	23	14	9	5	3	2	0	0	0	0	0	1	0	1
NARANJITO	53	25	28	24	14	10	1	1	0	0	0	0	0	0	0	0	0
ORCOVIS	43	25	18	16	7	9	5	3	2	0	0	0	0	0	0	0	0
<b>ÁREA DE BAYAMÓN</b>	<b>732</b>	<b>389</b>	<b>343</b>	<b>296</b>	<b>148</b>	<b>148</b>	<b>71</b>	<b>47</b>	<b>24</b>	<b>2</b>	<b>2</b>	<b>0</b>	<b>0</b>	<b>0</b>	<b>2</b>	<b>1</b>	<b>1</b>
BAYAMÓN	441	233	208	192	97	95	49	32	17	1	1	0	0	0	1	1	0
TOA ALTA	208	117	91	73	33	40	17	12	5	0	0	0	0	0	1	0	1
VEGA ALTA	83	39	44	31	18	13	5	3	2	1	1	0	0	0	0	0	0
<b>ÁREA DE CATAÑO</b>	<b>322</b>	<b>159</b>	<b>163</b>	<b>119</b>	<b>57</b>	<b>62</b>	<b>29</b>	<b>9</b>	<b>20</b>	<b>1</b>	<b>0</b>	<b>1</b>	<b>0</b>	<b>0</b>	<b>1</b>	<b>1</b>	<b>0</b>
CATAÑO	42	26	16	15	7	8	4	1	3	0	0	0	0	0	0	0	0
DORADO	114	63	51	34	16	18	3	0	3	1	0	1	0	0	0	0	0
TOA BAJA	166	70	96	70	34	36	22	8	14	0	0	0	0	0	1	1	0
<b>REGIÓN DE CAGUAS</b>	<b>1,242</b>	<b>639</b>	<b>603</b>	<b>499</b>	<b>256</b>	<b>243</b>	<b>99</b>	<b>37</b>	<b>62</b>	<b>4</b>	<b>1</b>	<b>3</b>	<b>0</b>	<b>0</b>	<b>0</b>	<b>0</b>	<b>0</b>
ÁREA DE CAGUAS	680	349	331	251	134	117	54	21	33	3	1	2	0	0	0	0	0
AGUAS BUENAS	58	33	25	14	8	6	6	1	5	1	1	0	0	0	0	0	0
CAGUAS	354	182	172	142	77	65	25	13	12	1	0	1	0	0	0	0	0
GURABO	110	57	53	49	29	20	8	3	5	0	0	0	0	0	0	0	0
JUNCOS	93	40	53	24	12	12	7	2	5	1	0	1	0	0	0	0	0
SAN LORENZO	65	37	28	22	8	14	8	2	6	0	0	0	0	0	0	0	0
<b>ÁREA DE CAYEY</b>	<b>216</b>	<b>112</b>	<b>104</b>	<b>103</b>	<b>58</b>	<b>45</b>	<b>24</b>	<b>6</b>	<b>18</b>	<b>1</b>	<b>0</b>	<b>1</b>	<b>0</b>	<b>0</b>	<b>0</b>	<b>0</b>	<b>0</b>
AIBONITO	45	24	21	29	14	15	4	1	3	0	0	0	0	0	0	0	0
CAYEY	82	46	36	40	25	15	11	2	9	1	0	1	0	0	0	0	0
CIDRA	89	42	47	34	19	15	9	3	6	0	0	0	0	0	0	0	0
<b>ÁREA DE HUMACAO</b>	<b>346</b>	<b>178</b>	<b>168</b>	<b>145</b>	<b>64</b>	<b>81</b>	<b>21</b>	<b>10</b>	<b>11</b>	<b>0</b>	<b>0</b>	<b>0</b>	<b>0</b>	<b>0</b>	<b>0</b>	<b>0</b>	<b>0</b>
HUMACAO	127	58	69	56	21	35	6	4	2	0	0	0	0	0	0	0	0
LAS PIEDRAS	85	48	37	23	12	11	2	1	1	0	0	0	0	0	0	0	0
MAUNABO	23	11	12	16	9	7	2	0	2	0	0	0	0	0	0	0	0
NAGUABO	51	26	25	18	5	13	4	1	3	0	0	0	0	0	0	0	0
YABUCOA	60	35	25	32	17	15	7	4	3	0	0	0	0	0	0	0	0
<b>REGIÓN MAYAGÜEZ</b>	<b>558</b>	<b>288</b>	<b>270</b>	<b>241</b>	<b>115</b>	<b>126</b>	<b>67</b>	<b>35</b>	<b>32</b>	<b>0</b>	<b>0</b>	<b>0</b>	<b>0</b>	<b>0</b>	<b>0</b>	<b>0</b>	<b>0</b>
ÁREA DE MAYAGÜEZ	377	202	175	170	82	88	47	26	21	0	0	0	0	0	0	0	0
AÑASCO	41	22	19	24	5	19	9	5	4	0	0	0	0	0	0	0	0
CABO ROJO	121	59	62	54	33	21	8	5	3	0	0	0	0	0	0	0	0
HORMIGUEROS	31	18	13	20	8	12	4	1	3	0	0	0	0	0	0	0	0
LAS MARIAS	15	9	6	6	3	3	1	0	1	0	0	0	0	0	0	0	0
MARICAO	9	6	3	1	1	0	1	1	0	0	0	0	0	0	0	0	0
MAYAGÜEZ	128	68	60	56	27	29	21	12	9	0	0	0	0	0	0	0	0
RINCÓN	32	20	12	9	5	4	3	2	1	0	0	0	0	0	0	0	0
<b>ÁREA DE SAN GERMÁN</b>	<b>181</b>	<b>86</b>	<b>95</b>	<b>71</b>	<b>33</b>	<b>38</b>	<b>20</b>	<b>9</b>	<b>11</b>	<b>0</b>	<b>0</b>	<b>0</b>	<b>0</b>	<b>0</b>	<b>0</b>	<b>0</b>	<b>0</b>
LAJAS	50	19	31	15	4	11	6	2	4	0	0	0	0	0	0	0	0
SABANA GRANDE	64	30	34	23	10	13	7	3	4	0	0	0	0	0	0	0	0
SAN GERMÁN	67	37	30	33	19	14	7	4	3	0	0	0	0	0	0	0	0
<b>SUB REGIÓN AGUADILLA</b>	<b>421</b>	<b>232</b>	<b>189</b>	<b>177</b>	<b>96</b>	<b>81</b>	<b>38</b>	<b>22</b>	<b>16</b>	<b>2</b>	<b>1</b>	<b>1</b>	<b>0</b>	<b>0</b>	<b>0</b>	<b>0</b>	<b>0</b>

Tabla 31 - NACIMIENTOS VIVOS POR SEXO, MUNICIPIO DE RESIDENCIA Y EDAD DE LA MADRE  
 Table 31 - LIVE BIRTHS BY SEX, MOTHER'S RESIDENCE AND MOTHER'S AGE  
 PUERTO RICO, 2004

MUNICIPIO DE RESIDENCIA MOTHER'S RESIDENCE	30-34			35-39			40-44			45-49			50 - 54		NO ESPECIF. - UNKNOWN		
	TOTAL	Mas. Male	Fem. Female	TOTAL	Mas. Male	Fem. Female	TOTAL	Mas. Male	Fem. Female	TOTAL	Mas. Male	Fem. Female	TOTAL	Fem. Female	TOTAL	Mas. Male	Fem. Female
AGUADA	77	38	39	33	20	13	5	2	3	0	0	0	0	0	0	0	0
AGUADILLA	109	62	47	43	25	18	6	4	2	0	0	0	0	0	0	0	0
ISABELA	85	49	36	39	20	19	10	6	4	2	1	1	0	0	0	0	0
MOCA	73	43	30	30	13	17	6	3	3	0	0	0	0	0	0	0	0
SAN SEBASTIÁN	77	40	37	32	18	14	11	7	4	0	0	0	0	0	0	0	0
<b>REGIÓN PONCE</b>	<b>1,179</b>	<b>598</b>	<b>581</b>	<b>473</b>	<b>240</b>	<b>233</b>	<b>105</b>	<b>47</b>	<b>58</b>	<b>3</b>	<b>3</b>	<b>0</b>	<b>0</b>	<b>0</b>	<b>1</b>	<b>1</b>	<b>0</b>
<b>ÁREA DE GUAYAMA</b>	<b>211</b>	<b>105</b>	<b>106</b>	<b>72</b>	<b>31</b>	<b>41</b>	<b>16</b>	<b>8</b>	<b>8</b>	<b>0</b>	<b>0</b>	<b>0</b>	<b>0</b>	<b>0</b>	<b>0</b>	<b>0</b>	<b>0</b>
ARROYO	38	19	19	12	5	7	3	1	2	0	0	0	0	0	0	0	0
GUAYAMA	86	39	47	29	11	18	6	4	2	0	0	0	0	0	0	0	0
PATILLAS	34	19	15	9	6	3	5	2	3	0	0	0	0	0	0	0	0
SALINAS	53	28	25	22	9	13	2	1	1	0	0	0	0	0	0	0	0
<b>ÁREA DE PONCE</b>	<b>729</b>	<b>368</b>	<b>361</b>	<b>296</b>	<b>152</b>	<b>144</b>	<b>75</b>	<b>32</b>	<b>43</b>	<b>3</b>	<b>3</b>	<b>0</b>	<b>0</b>	<b>0</b>	<b>0</b>	<b>0</b>	<b>0</b>
ADJUNTAS	32	17	15	20	8	12	3	1	2	0	0	0	0	0	0	0	0
COAMO	89	42	47	24	13	11	9	6	3	0	0	0	0	0	0	0	0
JAYUYA	29	14	15	10	5	5	5	2	3	1	1	0	0	0	0	0	0
JUANA DÍAZ	108	51	57	39	24	15	12	6	6	0	0	0	0	0	0	0	0
PONCE	355	190	165	164	84	80	35	13	22	2	2	0	0	0	0	0	0
SANTA ISABEL	56	25	31	18	8	10	5	3	2	0	0	0	0	0	0	0	0
VILLALBA	60	29	31	21	10	11	6	1	5	0	0	0	0	0	0	0	0
<b>ÁREA DE YAUCO</b>	<b>239</b>	<b>125</b>	<b>114</b>	<b>105</b>	<b>57</b>	<b>48</b>	<b>14</b>	<b>7</b>	<b>7</b>	<b>0</b>	<b>0</b>	<b>0</b>	<b>0</b>	<b>0</b>	<b>1</b>	<b>1</b>	<b>0</b>
GUÁNICA	34	17	17	15	8	7	1	0	1	0	0	0	0	0	0	0	0
GUAYANILLA	47	27	20	24	13	11	4	3	1	0	0	0	0	0	1	1	0
PEÑUELAS	59	36	23	21	11	10	4	0	4	0	0	0	0	0	0	0	0
YAUCO	99	45	54	45	25	20	5	4	1	0	0	0	0	0	0	0	0
<b>REGIÓN METROPOLITANA</b>	<b>1,979</b>	<b>1,010</b>	<b>969</b>	<b>891</b>	<b>442</b>	<b>449</b>	<b>181</b>	<b>89</b>	<b>92</b>	<b>17</b>	<b>10</b>	<b>7</b>	<b>0</b>	<b>0</b>	<b>3</b>	<b>2</b>	<b>1</b>
<b>ÁREA DE CAROLINA</b>	<b>731</b>	<b>380</b>	<b>351</b>	<b>314</b>	<b>159</b>	<b>155</b>	<b>63</b>	<b>34</b>	<b>29</b>	<b>6</b>	<b>2</b>	<b>4</b>	<b>0</b>	<b>0</b>	<b>1</b>	<b>1</b>	<b>0</b>
CANÓVANAS	105	58	47	43	23	20	6	4	2	0	0	0	0	0	0	0	0
CAROLINA	404	214	190	172	89	83	33	17	16	5	1	4	0	0	0	0	0
LOÍZA	33	14	19	19	5	14	4	3	1	0	0	0	0	0	0	0	0
TRUJILLO ALTO	189	94	95	80	42	38	20	10	10	1	1	0	0	0	1	1	0
<b>ÁREA DE SAN JUAN</b>	<b>1,248</b>	<b>630</b>	<b>618</b>	<b>577</b>	<b>283</b>	<b>294</b>	<b>118</b>	<b>55</b>	<b>63</b>	<b>11</b>	<b>8</b>	<b>3</b>	<b>0</b>	<b>0</b>	<b>2</b>	<b>1</b>	<b>1</b>
GUAYNABO	343	172	171	126	73	53	21	12	9	3	3	0	0	0	0	0	0
SAN JUAN	905	458	447	451	210	241	97	43	54	8	5	3	0	0	2	1	1
<b>SUB REGIÓN FAJARDO</b>	<b>298</b>	<b>148</b>	<b>150</b>	<b>106</b>	<b>51</b>	<b>55</b>	<b>23</b>	<b>16</b>	<b>7</b>	<b>1</b>	<b>0</b>	<b>1</b>	<b>0</b>	<b>0</b>	<b>2</b>	<b>1</b>	<b>1</b>
CEIBA	30	11	19	12	4	8	3	2	1	0	0	0	0	0	0	0	0
CULEBRA	1	0	1	2	1	1	0	0	0	0	0	0	0	0	1	0	1
FAJARDO	65	28	37	36	16	20	6	4	2	0	0	0	0	0	0	0	0
LUQUILLO	38	18	20	11	6	5	4	1	3	1	0	1	0	0	0	0	0
RÍO GRANDE	150	83	67	40	22	18	10	9	1	0	0	0	0	0	1	1	0
VIEQUES	14	8	6	5	2	3	0	0	0	0	0	0	0	0	0	0	0
P R NO ESPECIFICADO	0	0	0	0	0	0	0	0	0	0	0	0	0	0	0	0	0
NO RESIDENTE	32	18	14	21	7	14	3	3	0	1	1	0	0	0	0	0	0
ISLAS VÍRGENES	1	0	1	2	2	0	2	2	0	0	0	0	0	0	0	0	0
REPÚBLICA DOMINICANA	0	0	0	0	0	0	0	0	0	0	0	0	0	0	0	0	0
OTROS PAISES	31	18	13	19	5	14	1	1	0	1	1	0	0	0	0	0	0
DESCONOCIDOS	0	0	0	0	0	0	0	0	0	0	0	0	0	0	3	1	2

FUENTE: DEPARTAMENTO DE SALUD, SECRETARÍA AUXILIAR DE PLANIFICACIÓN Y DESARROLLO, DIVISIÓN DE ANÁLISIS ESTADÍSTICO, SAN JUAN, PUERTO RICO  
 SOURCE: DEPARTMENT OF HEALTH, AUXILIARY SECRETARIAT FOR PLANNING AND DEVELOPMENT, DIVISION OF STATISTICAL ANALYSIS, SAN JUAN, PUERTO RICO

Tabla 32 - NACIMIENTOS VIVOS POR MUNICIPIO DE RESIDENCIA DE LA MADRE (MUY BAJO PESO, BAJO PESO, MADRES ADOLESCENTES, MADRES SOLTERAS Y CUIDADO PRENATAL)  
 Table 32 - LIVE BIRTHS BY MUNICIPALITY OF MOTHER'S RESIDENCE (VERY LOW WEIGHT, LOW WEIGHT, TEENAGE MOTHERS, UNMARRIED MOTHERS AND PRENATAL CARE)  
 PUERTO RICO, 2004

MUNICIPIO DE RESIDENCIA	TOTAL NAC. VIVOS	MUY BAJO PESO <1,500 GR O <3LB 5OZ		BAJO PESO <2,500 GR O <5LB 9OZ		MADRES ADOLESCENTES 10 A 19 AÑOS		MADRES SOLTERAS Y/O CONSENSUAL		CUIDADO PRENATAL PRIMER TRIMESTRE	
		NÚMERO	POR CIENTO	NÚMERO	POR CIENTO	NÚMERO	POR CIENTO	NÚMERO	POR CIENTO	NÚMERO	POR CIENTO
<b>TOTAL</b>	<b>51,239</b>	<b>762</b>	<b>1.5</b>	<b>5,872</b>	<b>11.5</b>	<b>9,299</b>	<b>18.1</b>	<b>28,320</b>	<b>55.3</b>	<b>42,606</b>	<b>83.2</b>
<b>REGIÓN ARECIBO</b>	<b>6,311</b>	<b>96</b>	<b>1.5</b>	<b>698</b>	<b>11.1</b>	<b>1,275</b>	<b>20.2</b>	<b>3,170</b>	<b>50.2</b>	<b>5,455</b>	<b>86.4</b>
<b>ÁREA DE ARECIBO</b>	<b>3,376</b>	<b>55</b>	<b>1.6</b>	<b>381</b>	<b>11.3</b>	<b>612</b>	<b>18.1</b>	<b>1,489</b>	<b>44.1</b>	<b>2,965</b>	<b>87.8</b>
ARECIBO	1,189	17	1.4	119	10.0	189	15.9	560	47.1	1,042	87.6
CAMUY	450	11	2.4	52	11.6	73	16.2	150	33.3	416	92.4
HATILLO	515	7	1.4	55	10.7	88	17.1	210	40.8	440	85.4
LARES	435	7	1.6	71	16.3	95	21.8	208	47.8	383	88.0
QUEBRADILLAS	317	5	1.6	38	12.0	47	14.8	116	36.6	282	89.0
UTUADO	470	8	1.7	46	9.8	120	25.5	245	52.1	402	85.5
<b>ÁREA DE MANATÍ</b>	<b>2,935</b>	<b>41</b>	<b>1.4</b>	<b>317</b>	<b>10.8</b>	<b>663</b>	<b>22.6</b>	<b>1,681</b>	<b>57.3</b>	<b>2,490</b>	<b>84.8</b>
BARCELONETA	333	4	1.2	32	9.6	64	19.2	172	51.7	278	83.5
CIALES	324	3	0.9	30	9.3	90	27.8	217	67.0	260	80.2
FLORIDA	178	2	1.1	28	15.7	33	18.5	81	45.5	148	83.1
MANATÍ	683	10	1.5	73	10.7	148	21.7	383	56.1	575	84.2
MOROVIS	494	8	1.6	74	15.0	116	23.5	312	63.2	457	92.5
VEGA BAJA	923	14	1.5	80	8.7	212	23.0	516	55.9	772	83.6
<b>REGIÓN BAYAMÓN</b>	<b>8,591</b>	<b>113</b>	<b>1.3</b>	<b>960</b>	<b>11.2</b>	<b>1,469</b>	<b>17.1</b>	<b>4,963</b>	<b>57.8</b>	<b>7,226</b>	<b>84.1</b>
<b>ÁREA BARRANQUITAS</b>	<b>2,073</b>	<b>19</b>	<b>0.9</b>	<b>249</b>	<b>12.0</b>	<b>433</b>	<b>20.9</b>	<b>1,321</b>	<b>63.7</b>	<b>1,715</b>	<b>82.7</b>
BARRANQUITAS	486	3	0.6	61	12.6	111	22.8	329	67.7	394	81.1
COMERÍO	261	4	1.5	33	12.6	57	21.8	189	72.4	222	85.1
COROZAL	564	4	0.7	64	11.3	109	19.3	331	58.7	465	82.4
NARANJITO	443	2	0.5	42	9.5	82	18.5	265	59.8	387	87.4
OROCOVIS	319	6	1.9	49	15.4	74	23.2	207	64.9	247	77.4
<b>ÁREA DE BAYAMÓN</b>	<b>4,340</b>	<b>58</b>	<b>1.3</b>	<b>471</b>	<b>10.9</b>	<b>656</b>	<b>15.1</b>	<b>2,345</b>	<b>54.0</b>	<b>3,759</b>	<b>86.6</b>
BAYAMÓN	2,841	39	1.4	310	10.9	422	14.9	1,571	55.3	2,495	87.8
TOA ALTA	941	8	0.9	100	10.6	133	14.1	463	49.2	838	89.1
VEGA ALTA	558	11	2.0	61	10.9	101	18.1	311	55.7	426	76.3
<b>ÁREA DE CATAÑO</b>	<b>2,178</b>	<b>36</b>	<b>1.7</b>	<b>240</b>	<b>11.0</b>	<b>380</b>	<b>17.4</b>	<b>1,297</b>	<b>59.6</b>	<b>1,752</b>	<b>80.4</b>
CATAÑO	388	5	1.3	45	11.6	100	25.8	293	75.5	291	75.0
DORADO	582	8	1.4	61	10.5	81	13.9	285	49.0	472	81.1
TOA BAJA	1,208	23	1.9	134	11.1	199	16.5	719	59.5	989	81.9
<b>REGIÓN CAGUAS</b>	<b>8,075</b>	<b>136</b>	<b>1.7</b>	<b>943</b>	<b>11.7</b>	<b>1,462</b>	<b>18.1</b>	<b>4,554</b>	<b>56.4</b>	<b>6,701</b>	<b>83.0</b>
<b>ÁREA DE CAGUAS</b>	<b>4,038</b>	<b>75</b>	<b>1.9</b>	<b>483</b>	<b>12.0</b>	<b>683</b>	<b>16.9</b>	<b>2,156</b>	<b>53.4</b>	<b>3,406</b>	<b>84.3</b>
AGUAS BUENAS	398	6	1.5	47	11.8	76	19.1	227	57.0	331	83.2
CAGUAS	1,981	34	1.7	221	11.2	339	17.1	1,084	54.7	1,683	85.0
GURABO	550	15	2.7	62	11.3	78	14.2	254	46.2	465	84.5

Tabla 32 - NACIMIENTOS VIVOS POR MUNICIPIO DE RESIDENCIA DE LA MADRE (MUY BAJO PESO, BAJO PESO, MADRES ADOLESCENTES, MADRES SOLTERAS Y CUIDADO PRENATAL)  
 Table 32 - LIVE BIRTHS BY MUNICIPALITY OF MOTHER'S RESIDENCE (VERY LOW WEIGHT, LOW WEIGHT, TEENAGE MOTHERS, UNMARRIED MOTHERS AND PRENATAL CARE)  
 PUERTO RICO, 2004

MUNICIPIO DE RESIDENCIA	TOTAL NAC. VIVOS	MUY BAJO PESO <1,500 GR O <3LB 5OZ		BAJO PESO <2,500 GR O <5LB 9OZ		MADRES ADOLESCENTES 10 A 19 AÑOS		MADRES SOLTERAS Y/O CONSENSUAL		CUIDADO PRENATAL PRIMER TRIMESTRE	
		NÚMERO	POR CIENTO	NÚMERO	POR CIENTO	NÚMERO	POR CIENTO	NÚMERO	POR CIENTO	NÚMERO	POR CIENTO
JUNCOS	555	10	1.8	82	14.8	91	16.4	289	52.1	451	81.3
SAN LORENZO	554	10	1.8	71	12.8	99	17.9	302	54.5	476	85.9
<b>ÁREA DE CAYEY</b>	<b>1,607</b>	<b>19</b>	<b>1.2</b>	<b>167</b>	<b>10.4</b>	<b>292</b>	<b>18.2</b>	<b>969</b>	<b>60.3</b>	<b>1,270</b>	<b>79.0</b>
AIBONITO	409	6	1.5	33	8.1	97	23.7	273	66.7	298	72.9
CAYEY	646	9	1.4	76	11.8	108	16.7	398	61.6	524	81.1
CIDRA	552	4	0.7	58	10.5	87	15.8	298	54.0	448	81.2
<b>ÁREA DE HUMACAO</b>	<b>2,430</b>	<b>42</b>	<b>1.7</b>	<b>293</b>	<b>12.1</b>	<b>487</b>	<b>20.0</b>	<b>1,429</b>	<b>58.8</b>	<b>2,025</b>	<b>83.3</b>
HUMACAO	852	14	1.6	103	12.1	174	20.4	504	59.2	698	81.9
LAS PIEDRAS	514	9	1.8	61	11.9	97	18.9	270	52.5	459	89.3
MAUNABO	176	2	1.1	16	9.1	43	24.4	122	69.3	133	75.6
NAGUABO	350	6	1.7	50	14.3	58	16.6	187	53.4	291	83.1
YABUCOA	538	11	2.0	63	11.7	115	21.4	346	64.3	444	82.5
<b>REGIÓN MAYAGÜEZ</b>	<b>3,741</b>	<b>66</b>	<b>1.8</b>	<b>479</b>	<b>12.8</b>	<b>605</b>	<b>16.2</b>	<b>1,888</b>	<b>50.5</b>	<b>3,153</b>	<b>84.3</b>
<b>ÁREA DE MAYAGÜEZ</b>	<b>2,655</b>	<b>41</b>	<b>1.5</b>	<b>322</b>	<b>12.1</b>	<b>434</b>	<b>16.3</b>	<b>1,320</b>	<b>49.7</b>	<b>2,219</b>	<b>83.6</b>
AÑASCO	362	7	1.9	43	11.9	56	15.5	171	47.2	303	83.7
CABO ROJO	615	12	2.0	74	12.0	78	12.7	279	45.4	529	86.0
HORMIGUEROS	193	2	1.0	20	10.4	24	12.4	85	44.0	161	83.4
LAS MARÍAS	125	2	1.6	17	13.6	25	20.0	67	53.6	106	84.8
MARICAO	85	1	1.2	9	10.6	25	29.4	42	49.4	72	84.7
MAYAGÜEZ	1,108	13	1.2	143	12.9	203	18.3	598	54.0	897	81.0
RINCÓN	167	4	2.4	16	9.6	23	13.8	78	46.7	151	90.4
<b>ÁREA DE SAN GERMÁN</b>	<b>1,086</b>	<b>25</b>	<b>2.3</b>	<b>157</b>	<b>14.5</b>	<b>171</b>	<b>15.7</b>	<b>568</b>	<b>52.3</b>	<b>934</b>	<b>86.0</b>
LAJAS	295	5	1.7	37	12.5	50	16.9	150	50.8	257	87.1
SABANA GRANDE	350	9	2.6	53	15.1	42	12.0	175	50.0	304	86.9
SAN GERMÁN	441	11	2.5	67	15.2	79	17.9	243	55.1	373	84.6
<b>SUBREGIÓN AGUADILLA</b>	<b>2,911</b>	<b>27</b>	<b>0.9</b>	<b>268</b>	<b>9.2</b>	<b>513</b>	<b>17.6</b>	<b>1,125</b>	<b>38.6</b>	<b>2,572</b>	<b>88.4</b>
AGUADA	527	7	1.3	56	10.6	70	13.3	217	41.2	478	90.7
AGUADILLA	767	3	0.4	60	7.8	175	22.8	341	44.5	666	86.8
ISABELA	540	8	1.5	56	10.4	81	15.0	198	36.7	467	86.5
MOCA	525	6	1.1	40	7.6	89	17.0	150	28.6	484	92.2
SAN SEBASTIÁN	552	3	0.5	56	10.1	98	17.8	219	39.7	477	86.4
<b>REGIÓN PONCE</b>	<b>8,408</b>	<b>127</b>	<b>1.5</b>	<b>1,014</b>	<b>12.1</b>	<b>1,740</b>	<b>20.7</b>	<b>4,942</b>	<b>58.8</b>	<b>6,830</b>	<b>81.2</b>
<b>ÁREA DE GUAYAMA</b>	<b>1,628</b>	<b>28</b>	<b>1.7</b>	<b>183</b>	<b>11.2</b>	<b>388</b>	<b>23.8</b>	<b>996</b>	<b>61.2</b>	<b>1,366</b>	<b>83.9</b>
ARROYO	256	0	0.0	20	7.8	57	22.3	156	60.9	218	85.2
GUAYAMA	639	15	2.3	89	13.9	137	21.4	383	59.9	559	87.5
PATILLAS	275	5	1.8	27	9.8	77	28.0	156	56.7	237	86.2

Tabla 32 - NACIMIENTOS VIVOS POR MUNICIPIO DE RESIDENCIA DE LA MADRE (MUY BAJO PESO, BAJO PESO, MADRES ADOLESCENTES, MADRES SOLTERAS Y CUIDADO PRENATAL)  
 Table 32 - LIVE BIRTHS BY MUNICIPALITY OF MOTHER'S RESIDENCE (VERY LOW WEIGHT, LOW WEIGHT, TEENAGE MOTHERS, UNMARRIED MOTHERS AND PRENATAL CARE)  
 PUERTO RICO, 2004

MUNICIPIO DE RESIDENCIA	TOTAL NAC. VIVOS	MUY BAJO PESO <1,500 GR O <3LB 5OZ		BAJO PESO <2,500 GR O <5LB 9OZ		MADRES ADOLESCENTES 10 A 19 AÑOS		MADRES SOLTERAS Y/O CONSENSUAL		CUIDADO PRENATAL PRIMER TRIMESTRE	
		NÚMERO	POR CIENTO	NÚMERO	POR CIENTO	NÚMERO	POR CIENTO	NÚMERO	POR CIENTO	NÚMERO	POR CIENTO
SALINAS	458	8	1.7	47	10.3	117	25.5	301	65.7	352	76.9
<b>ÁREA DE PONCE</b>	<b>5,148</b>	<b>72</b>	<b>1.4</b>	<b>615</b>	<b>11.9</b>	<b>1,020</b>	<b>19.8</b>	<b>3,027</b>	<b>58.8</b>	<b>4,129</b>	<b>80.2</b>
ADJUNTAS	265	5	1.9	33	12.5	62	23.4	126	47.5	220	83.0
COAMO	558	4	0.7	50	9.0	112	20.1	338	60.6	448	80.3
JAYUYA	272	3	1.1	30	11.0	72	26.5	155	57.0	230	84.6
JUANA DÍAZ	734	9	1.2	89	12.1	165	22.5	446	60.8	539	73.4
PONCE	2,528	43	1.7	337	13.3	462	18.3	1,507	59.6	2,075	82.1
SANTA ISABEL	375	3	0.8	38	10.1	69	18.4	194	51.7	286	76.3
VILLALBA	416	5	1.2	38	9.1	78	18.8	261	62.7	331	79.6
<b>ÁREA DE YAUCO</b>	<b>1,632</b>	<b>27</b>	<b>1.7</b>	<b>216</b>	<b>13.2</b>	<b>332</b>	<b>20.3</b>	<b>919</b>	<b>56.3</b>	<b>1,335</b>	<b>81.8</b>
GUÁNICA	280	4	1.4	26	9.3	58	20.7	169	60.4	239	85.4
GUAYANILLA	317	4	1.3	45	14.2	57	18.0	184	58.0	242	76.3
PEÑUELAS	419	6	1.4	47	11.2	104	24.8	236	56.3	346	82.6
YAUCO	616	13	2.1	98	15.9	113	18.3	330	53.6	508	82.5
<b>REGIÓN METROPOLITANA</b>	<b>11,182</b>	<b>163</b>	<b>1.5</b>	<b>1,294</b>	<b>11.6</b>	<b>1,881</b>	<b>16.8</b>	<b>6,585</b>	<b>58.9</b>	<b>9,086</b>	<b>81.3</b>
<b>ÁREA DE CAROLINA</b>	<b>4,435</b>	<b>68</b>	<b>1.5</b>	<b>532</b>	<b>12.0</b>	<b>771</b>	<b>17.4</b>	<b>2,476</b>	<b>55.8</b>	<b>3,563</b>	<b>80.3</b>
CANÓVANAS	720	4	0.6	88	12.2	153	21.3	406	56.4	590	81.9
CAROLINA	2,328	43	1.8	269	11.6	362	15.5	1,283	55.1	1,876	80.6
LOÍZA	398	10	2.5	67	16.8	112	28.1	299	75.1	280	70.4
TRUJILLO ALTO	989	11	1.1	108	10.9	144	14.6	488	49.3	817	82.6
<b>ÁREA DE SAN JUAN</b>	<b>6,747</b>	<b>95</b>	<b>1.4</b>	<b>762</b>	<b>11.3</b>	<b>1,110</b>	<b>16.5</b>	<b>4,109</b>	<b>60.9</b>	<b>5,523</b>	<b>81.9</b>
GUAYNABO	1,326	19	1.4	143	10.8	194	14.6	633	47.7	1,159	87.4
SAN JUAN	5,421	76	1.4	619	11.4	916	16.9	3,476	64.1	4,364	80.5
<b>SUBREGIÓN FAJARDO</b>	<b>1,904</b>	<b>27</b>	<b>1.4</b>	<b>202</b>	<b>10.6</b>	<b>349</b>	<b>18.3</b>	<b>1,031</b>	<b>54.1</b>	<b>1,493</b>	<b>78.4</b>
CEIBA	189	2	1.1	12	6.3	33	17.5	91	48.1	154	81.5
CULEBRA	23	2	8.7	3	13.0	6	26.1	12	52.2	16	69.6
FAJARDO	509	7	1.4	47	9.2	94	18.5	277	54.4	382	75.0
LUQUILLO	284	2	0.7	25	8.8	55	19.4	142	50.0	219	77.1
RÍO GRANDE	763	11	1.4	102	13.4	121	15.9	407	53.3	621	81.4
VIEQUES	136	3	2.2	13	9.6	40	29.4	102	75.0	101	74.3
<b>NO RESIDENTE</b>	<b>113</b>	<b>7</b>	<b>6.2</b>	<b>13</b>	<b>11.5</b>	<b>5</b>	<b>4.4</b>	<b>59</b>	<b>52.2</b>	<b>87</b>	<b>77.0</b>
<b>DESCONOCIDO</b>	<b>3</b>	<b>0</b>	<b>0.0</b>	<b>1</b>	<b>33.3</b>	<b>0</b>	<b>0.0</b>	<b>3</b>	<b>100.0</b>	<b>3</b>	<b>100.0</b>

FUENTE: DEPARTAMENTO DE SALUD, SECRETARÍA AUXILIAR DE PLANIFICACIÓN Y DESARROLLO, DIVISIÓN DE ANÁLISIS ESTADÍSTICO, SAN JUAN, PUERTO RICO

SOURCE: DEPARTMENT OF HEALTH, AUXILIARY SECRETARIAT FOR PLANNING AND DEVELOPMENT, DIVISION OF STATISTICAL ANALYSIS, SAN JUAN, PUERTO RICO



Tabla 33 - NACIMIENTOS VIVOS POR REGIÓN DE RESIDENCIA DE LA MADRE Y TIPO DE HOSPITAL (MUY BAJO PESO, BAJO PESO, MADRES ADOLESCENTES, MADRES SOLTERAS Y CUIDADO PRENATAL)  
 Table 33 - LIVE BIRTH BY REGION OF MOTHER'S RESIDENCE AND TYPE OF MEDICAL FACILITY (VERY LOW WEIGHT, LOW WEIGHT, TEENAGE MOTHERS, UNMARRIED MOTHERS AND PRENATAL CARE)  
 PUERTO RICO, 2004

MUNICIPIO RESIDENCIA	TOTAL	MUY BAJO PESO		BAJO PESO		MADRES ADOLESCENTES		MADRES SOLTERAS		CUIDADO PRENATAL	
	NAC. VIVOS	<1,500 GR O <3 LB 5OZ	POR CIENTO	<2,500 GR O <5 LB 9OZ	POR CIENTO	10 A 19 AÑOS	POR CIENTO	Y/O CONSENSUAL	POR CIENTO	PRIMER TRIMESTRE	POR CIENTO
<b>TOTAL</b>	<b>51,239</b>	<b>762</b>	<b>1.5</b>	<b>5,872</b>	<b>11.5</b>	<b>9,299</b>	<b>18.1</b>	<b>28,320</b>	<b>55.3</b>	<b>42,606</b>	<b>83.2</b>
ARECIBO	6,311	96	1.5	698	11.1	1,275	20.2	3,170	50.2	5,455	86.4
BAYAMÓN	8,591	113	1.3	960	11.2	1,469	17.1	4,963	57.8	7,226	84.1
CAGUAS	8,075	136	1.7	943	11.7	1,462	18.1	4,554	56.4	6,701	83.0
MAYAGÜEZ	3,741	66	1.8	479	12.8	605	16.2	1,888	50.5	3,153	84.3
AGUADILLA	2,911	27	0.9	268	9.2	513	17.6	1,125	38.6	2,572	88.4
PONCE	8,408	127	1.5	1,014	12.1	1,740	20.7	4,942	58.8	6,830	81.2
METROPOLITANA	11,182	163	1.5	1,294	11.6	1,881	16.8	6,585	58.9	9,086	81.3
FAJARDO	1,904	27	1.4	202	10.6	349	18.3	1,031	54.1	1,493	78.4
NO RESIDENTE	113	7	6.2	13	11.5	5	4.4	59	52.2	87	77.0
DESCONOCIDO	3	0	0.0	1	33.3	0	0.0	3	100.0	3	100.0
<b>HOSPITAL PÚBLICO</b>	<b>15,036</b>	<b>393</b>	<b>2.6</b>	<b>2,280</b>	<b>15.2</b>	<b>3,435</b>	<b>22.8</b>	<b>9,471</b>	<b>63.0</b>	<b>11,520</b>	<b>76.6</b>
ARECIBO	3,139	64	2.0	439	14.0	693	22.1	1,673	53.3	2,693	85.8
BAYAMÓN	842	60	7.1	246	29.2	178	21.1	590	70.1	628	74.6
CAGUAS	804	41	5.1	151	18.8	214	26.6	583	72.5	526	65.4
MAYAGÜEZ	1,368	28	2.0	180	13.2	204	14.9	724	52.9	1,143	83.6
AGUADILLA	1,215	19	1.6	137	11.3	293	24.1	589	48.5	1,038	85.4
PONCE	3,040	54	1.8	398	13.1	679	22.3	1,869	61.5	2,506	82.4
METROPOLITANA	3,339	102	3.1	580	17.4	869	26.0	2,649	79.3	2,064	61.8
FAJARDO	1,259	20	1.6	143	11.4	301	23.9	773	61.4	900	71.5
NO RESIDENTE	29	5	17.2	6	20.7	4	13.8	20	69.0	21	72.4
DESCONOCIDO	1	0	0.0	0	0.0	0	0.0	1	100.0	1	100.0
<b>HOSPITAL PRIVADO</b>	<b>36,129</b>	<b>364</b>	<b>1.0</b>	<b>3,580</b>	<b>9.9</b>	<b>5,858</b>	<b>16.2</b>	<b>18,796</b>	<b>52.0</b>	<b>31,043</b>	<b>85.9</b>
ARECIBO	3,160	32	1.0	258	8.2	581	18.4	1,489	47.1	2,756	87.2
BAYAMÓN	7,734	52	0.7	710	9.2	1,290	16.7	4,359	56.4	6,592	85.2
CAGUAS	7,258	93	1.3	790	10.9	1,247	17.2	3,963	54.6	6,164	84.9
MAYAGÜEZ	2,372	38	1.6	299	12.6	401	16.9	1,163	49.0	2,009	84.7
AGUADILLA	1,695	7	0.4	130	7.7	220	13.0	535	31.6	1,534	90.5
PONCE	5,363	73	1.4	615	11.5	1,058	19.7	3,069	57.2	4,322	80.6
METROPOLITANA	7,822	60	0.8	712	9.1	1,012	12.9	3,925	50.2	7,009	89.6
FAJARDO	640	7	1.1	58	9.1	48	7.5	253	39.5	589	92.0
NO RESIDENTE	83	2	2.4	7	8.4	1	1.2	38	45.8	66	79.5
DESCONOCIDO	2	0	0.0	1	50.0	0	0.0	2	100.0	2	100.0
<b>OTROS LUGARES</b>	<b>74</b>	<b>5</b>	<b>6.8</b>	<b>12</b>	<b>16.2</b>	<b>6</b>	<b>8.1</b>	<b>53</b>	<b>71.6</b>	<b>43</b>	<b>58.1</b>

FUENTE: DEPARTAMENTO DE SALUD, SECRETARÍA AUXILIAR DE PLANIFICACIÓN Y DESARROLLO, DIVISIÓN DE ANÁLISIS ESTADÍSTICO, SAN JUAN, PUERTO RICO

SOURCE: DEPARTMENT OF HEALTH, AUXILIARY SECRETARIAT FOR PLANNING AND DEVELOPMENT, DIVISION OF STATISTICAL ANALYSIS, SAN JUAN, PUERTO RICO

# Mapa 4 - POR CIENTO DE NACIMIENTOS DE BAJO PESO

## Map 4 - PERCENTAGE OF LOW WEIGHT BIRTHS

### PUERTO RICO, 2004

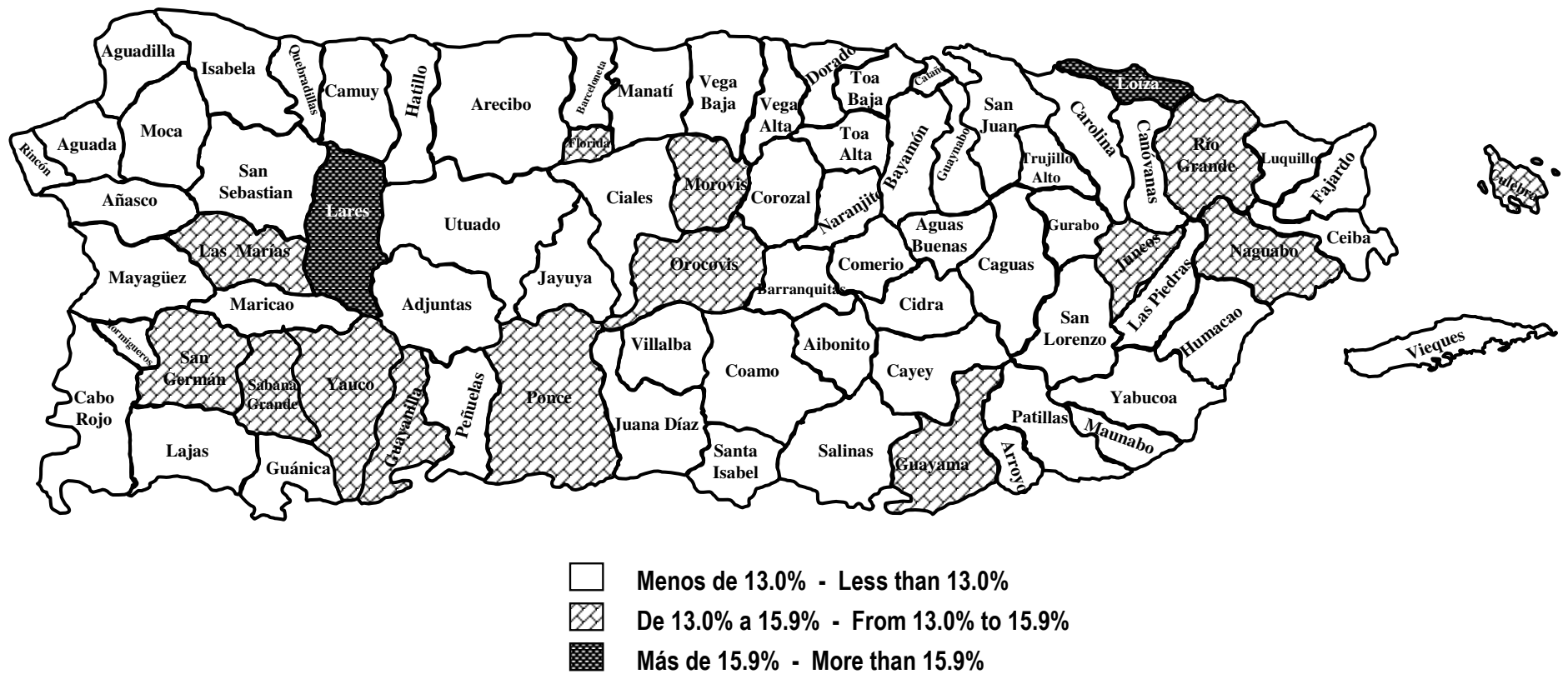

FUENTE: DEPARTAMENTO DE SALUD, SECRETARÍA AUXILIAR DE PLANIFICACIÓN Y DESARROLLO, DIVISIÓN DE ANÁLISIS ESTADÍSTICO, SAN JUAN, PUERTO RICO  
 SOURCE: DEPARTMENT OF HEALTH, AUXILIARY SECRETARIAT FOR PLANNING AND DEVELOPMENT, DIVISION OF STATISTICAL ANALYSIS, SAN JUAN, PUERTO RICO

**Mapa 5 - POR CIENTO DE NACIMIENTOS A MADRES ADOLESCENTES (< 20 años)**  
**Map 5 - BIRTHS PERCENTAGE OF ADOLESCENT MOTHERS (< 20 YEARS)**  
**PUERTO RICO, 2004**

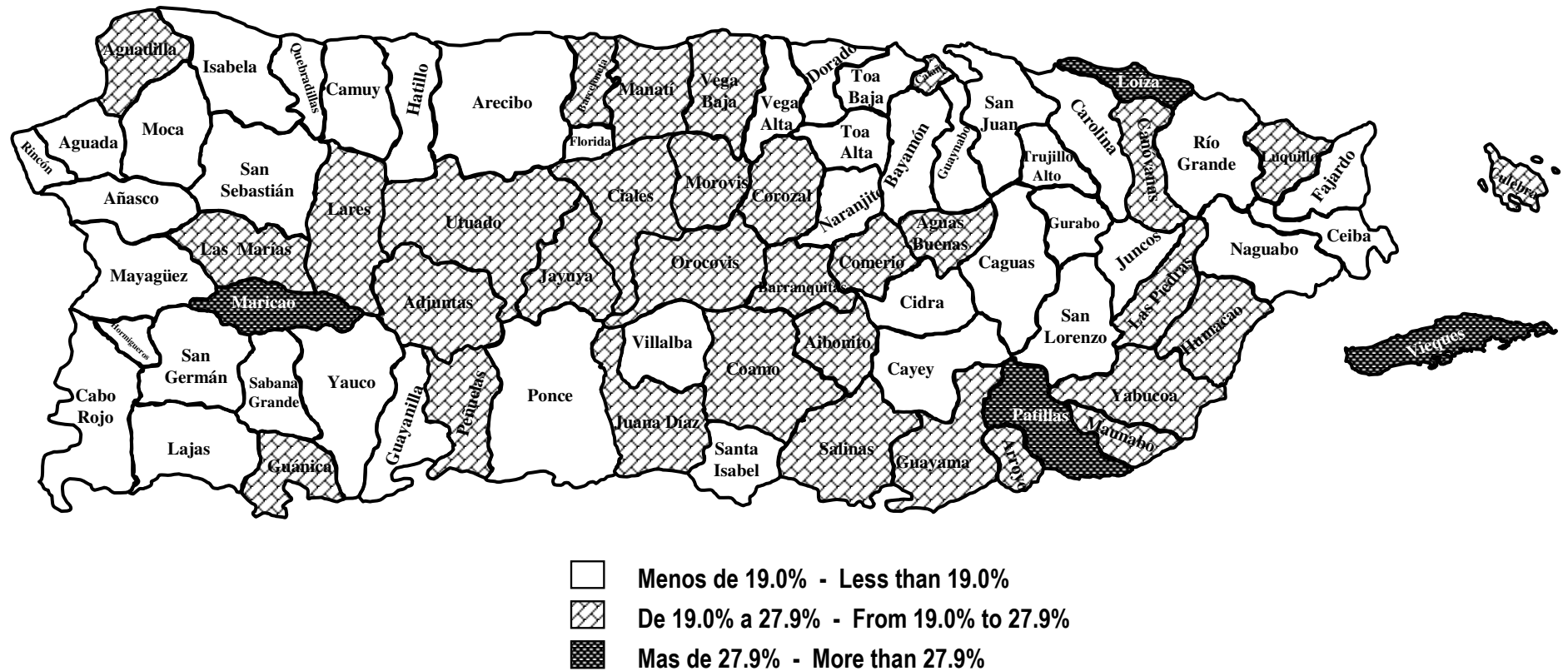

FUENTE: DEPARTAMENTO DE SALUD, SECRETARÍA AUXILIAR DE PLANIFICACIÓN Y DESARROLLO, DIVISIÓN DE ANÁLISIS ESTADÍSTICO, SAN JUAN, PUERTO RICO  
 SOURCE: DEPARTMENT OF HEALTH, AUXILIARY SECRETARIAT FOR PLANNING AND DEVELOPMENT, DIVISION OF STATISTICAL ANALYSIS, SAN JUAN, PUERTO RICO

Tabla 34 - NACIMIENTOS VIVOS POR MUNICIPIO DE OCURRENCIA, MUNICIPIO DE RESIDENCIA Y TASA  
 Table 34 - LIVE BIRTHS AND RATES BY MUNICIPALITY OF RESIDENCE AND OCCURRENCE  
 PUERTO RICO, 2004

MUNICIPIO MUNICIPALITY	OCURRENCIA OCCURRENCE		RESIDENCIA RESIDENCE	
	NÚMERO NUMBER	TASA RATE	NÚMERO NUMBER	TASA RATE
<b>TOTAL</b>	<b>51,239</b>	<b>13.2</b>	<b>51,239</b>	<b>13.2</b>
<b>REGIÓN ARECIBO</b>	<b>5,835</b>	<b>12.2</b>	<b>6,311</b>	<b>13.2</b>
<b>ÁREA DE ARECIBO</b>	<b>2,671</b>	<b>9.6</b>	<b>3,376</b>	<b>12.1</b>
ARECIBO	2,666	26.1	1,189	11.6
CAMUY	0	0.0	450	12.0
HATILLO	0	0.0	515	12.5
LARES	0	0.0	435	11.9
QUEBRADILLAS	1	0.0	317	11.8
UTUADO	4	0.1	470	13.3
<b>ÁREA DE MANATÍ</b>	<b>3,164</b>	<b>15.8</b>	<b>2,935</b>	<b>14.7</b>
BARCELONETA	2	0.1	333	14.7
CIALES	2	0.1	324	15.9
FLORIDA	0	0.0	178	12.9
MANATÍ	3,021	63.1	683	14.3
MOROVIS	3	0.1	494	15.6
VEGA BAJA	136	2.1	923	14.5
<b>REGIÓN BAYAMÓN</b>	<b>6,230</b>	<b>9.8</b>	<b>8,591</b>	<b>13.5</b>
<b>ÁREA BARRANQUITAS</b>	<b>12</b>	<b>0.1</b>	<b>2,073</b>	<b>14.5</b>
BARRANQUITAS	2	0.1	486	16.2
COMERÍO	1	0.1	261	13.3
COROZAL	3	0.1	564	14.8
NARANJITO	3	0.1	443	14.7
OROCOVIS	3	0.1	319	12.9
<b>ÁREA DE BAYAMÓN</b>	<b>6,209</b>	<b>18.6</b>	<b>4,340</b>	<b>13.0</b>
BAYAMÓN	6,204	27.7	2,841	12.7
TOA ALTA	2	0.0	941	13.2
VEGA ALTA	3	0.1	558	14.3
<b>ÁREA DE CATAÑO</b>	<b>9</b>	<b>0.1</b>	<b>2,178</b>	<b>13.8</b>
CATAÑO	1	0.0	388	13.9
DORADO	0	0.0	582	16.6
TOA BAJA	8	0.1	1,208	12.7
<b>REGIÓN DE CAGUAS</b>	<b>7,535</b>	<b>12.8</b>	<b>8,075</b>	<b>13.8</b>
<b>ÁREA DE CAGUAS</b>	<b>3,551</b>	<b>12.1</b>	<b>4,038</b>	<b>13.7</b>
AGUAS BUENAS	2	0.1	398	13.2
CAGUAS	3,544	24.9	1,981	13.9
GURABO	3	0.1	550	13.9
JUNCOS	0	0.0	555	14.4
SAN LORENZO	2	0.0	554	12.9
<b>ÁREA DE CAYEY</b>	<b>1,918</b>	<b>16.1</b>	<b>1,607</b>	<b>13.5</b>
AIBONITO	1,094	40.6	409	15.2
CAYEY	822	17.4	646	13.7
CIDRA	2	0.0	552	12.2
<b>ÁREA DE HUMACAO</b>	<b>2,066</b>	<b>11.9</b>	<b>2,430</b>	<b>14.0</b>
HUMACAO	2,059	34.3	852	14.2
LAS PIEDRAS	3	0.1	514	13.9
MAUNABO	1	0.1	176	13.7
NAGUABO	1	0.0	350	14.5
YABUCOA	2	0.1	538	13.5
<b>REGIÓN MAYAGÜEZ</b>	<b>4,494</b>	<b>14.1</b>	<b>3,741</b>	<b>11.7</b>
<b>ÁREA DE MAYAGÜEZ</b>	<b>3,289</b>	<b>14.5</b>	<b>2,655</b>	<b>11.7</b>
AÑASCO	0	0.0	362	12.3
CABO ROJO	1	0.0	615	12.3
HORMIGUEROS	0	0.0	193	11.3
LAS MARIÁS	0	0.0	125	10.7
MARICAO	0	0.0	85	13.1
MAYAGÜEZ	3,288	33.9	1,108	11.4

Tabla 34 - NACIMIENTOS VIVOS POR MUNICIPIO DE OCURRENCIA, MUNICIPIO DE RESIDENCIA Y TASA  
 Table 34 - LIVE BIRTHS AND RATES BY MUNICIPALITY OF RESIDENCE AND OCCURRENCE  
 PUERTO RICO, 2004

MUNICIPIO MUNICIPALITY	OCURRENCIA OCCURRENCE		RESIDENCIA RESIDENCE	
	NÚMERO NUMBER	TASA RATE	NÚMERO NUMBER	TASA RATE
RINCÓN	0	0.0	167	10.6
<b>ÁREA DE SAN GERMÁN</b>	<b>1,205</b>	<b>13.1</b>	<b>1,086</b>	<b>11.8</b>
LAJAS	0	0.0	295	10.8
SABANA GRANDE	0	0.0	350	13.0
SAN GERMÁN	1,205	31.9	441	11.7
<b>SUB REGIÓN AGUADILLA</b>	<b>2,061</b>	<b>8.4</b>	<b>2,911</b>	<b>11.9</b>
AGUADA	1	0.0	527	11.9
AGUADILLA	848	12.8	767	11.6
ISABELA	1	0.0	540	11.7
MOCA	1,209	28.7	525	12.5
SAN SEBASTIÁN	2	0.0	552	12.0
<b>REGIÓN PONCE</b>	<b>8,435</b>	<b>14.0</b>	<b>8,408</b>	<b>14.0</b>
<b>ÁREA DE GUAYAMA</b>	<b>1,376</b>	<b>11.8</b>	<b>1,628</b>	<b>14.0</b>
ARROYO	25	1.3	256	13.5
GUAYAMA	1,346	29.9	639	14.2
PATILLAS	2	0.1	275	13.6
SALINAS	3	0.1	458	14.3
<b>ÁREA DE PONCE</b>	<b>6,281</b>	<b>17.3</b>	<b>5,148</b>	<b>14.1</b>
ADJUNTAS	2	0.1	265	14.1
COAMO	1	0.0	558	14.4
JAYUYA	10	0.6	272	15.2
JUANA DÍAZ	1	0.0	734	14.1
PONCE	6,267	34.0	2,528	13.7
SANTA ISABEL	0	0.0	375	16.7
VILLALBA	0	0.0	416	14.1
<b>ÁREA DE YAUCO</b>	<b>778</b>	<b>6.4</b>	<b>1,632</b>	<b>13.4</b>
GUÁNICA	0	0.0	280	12.5
GUAYANILLA	0	0.0	317	13.5
PEÑUELAS	2	0.1	419	14.8
YAUCO	776	16.2	616	12.9
<b>REGIÓN METROPOLITANA</b>	<b>15,606</b>	<b>17.7</b>	<b>11,182</b>	<b>12.7</b>
<b>ÁREA DE CAROLINA</b>	<b>1,133</b>	<b>3.3</b>	<b>4,435</b>	<b>12.7</b>
CANÓVANAS	3	0.1	720	15.8
CAROLINA	1,128	6.0	2,328	12.4
LOÍZA	1	0.0	398	11.9
TRUJILLO ALTO	1	0.0	989	12.2
<b>ÁREA DE SAN JUAN</b>	<b>14,473</b>	<b>27.2</b>	<b>6,747</b>	<b>12.7</b>
GUAYNABO	3	0.0	1,326	13.0
SAN JUAN	14,470	33.7	5,421	12.6
<b>SUB REGIÓN FAJARDO</b>	<b>1,043</b>	<b>7.1</b>	<b>1,904</b>	<b>13.0</b>
CEIBA	4	0.2	189	10.4
CULEBRA	1	0.5	23	11.6
FAJARDO	957	22.8	509	12.1
LUQUILLO	2	0.1	284	13.9
RÍO GRANDE	2	0.0	763	14.0
VIEQUES	77	8.3	136	14.7
P R NO ESPECIFICADO	0	0.0	0	0.0
NO RESIDENTE	0	0.0	113	0.0
DESCONOCIDOS	0	0.0	3	0.0

FUENTE: DEPARTAMENTO DE SALUD, SECRETARÍA AUXILIAR DE PLANIFICACIÓN Y DESARROLLO, DIVISIÓN DE ANÁLISIS ESTADÍSTICO, SAN JUAN, PUERTO RICO  
 SOURCE: DEPARTMENT OF HEALTH, AUXILIARY SECRETARIAT FOR PLANNING AND DEVELOPMENT, DIVISION OF STATISTICAL ANALYSIS, SAN JUAN, PUERTO RICO

Tabla 35 - NACIMIENTOS CON PESO DE 5 LB. 8 OZ. O MENOS Y SIN CUIDADO PRENATAL POR MUNICIPIO DE RESIDENCIA  
 Table 35 - BIRTHS WITH WEIGHT 5 POUNDS 8 OUNCES OR LESS AND WITHOUT PRENATAL CARE BY MUNICIPALITY OF RESIDENCE  
 PUERTO RICO, 2004

MUNICIPIO MUNICIPALITY	PESO DE 5 LB. 8 OZ. O MENOS WEIGHT 5 POUNDS 8 OUNCES OR LESS					TOTAL SIN CUIDADO PRENATAL WITHOUT PRENATAL CARE	
	TOTAL	NÚMERO NUMBER	POR CIENTO PERCENT	SIN CUIDA. 1ER TRIM WITHOUT CARE 1st QTR	POR CIENTO PERCENT	NÚMERO NUMBER	POR CIENTO PERCENT
<b>TOTAL</b>	<b>51,239</b>	<b>5,872</b>	<b>11.5</b>	<b>1,123</b>	<b>19.1</b>	<b>8,493</b>	<b>16.6</b>
<b>REGIÓN ARECIBO</b>	<b>6,311</b>	<b>698</b>	<b>11.1</b>	<b>115</b>	<b>16.5</b>	<b>833</b>	<b>13.2</b>
<b>ÁREA DE ARECIBO</b>	<b>3,376</b>	<b>381</b>	<b>11.3</b>	<b>57</b>	<b>15.0</b>	<b>396</b>	<b>11.7</b>
ARECIBO	1,189	119	10.0	17	14.3	142	11.9
CAMUY	450	52	11.6	6	11.5	32	7.1
HATILLO	515	55	10.7	10	18.2	73	14.2
LARES	435	71	16.3	8	11.3	50	11.5
QUEBRADILLAS	317	38	12.0	6	15.8	34	10.7
UTUADO	470	46	9.8	10	21.7	65	13.8
<b>ÁREA DE MANATÍ</b>	<b>2,935</b>	<b>317</b>	<b>10.8</b>	<b>58</b>	<b>18.3</b>	<b>437</b>	<b>14.9</b>
BARCELONETA	333	32	9.6	10	31.3	55	16.5
CIALES	324	30	9.3	7	23.3	64	19.8
FLORIDA	178	28	15.7	5	17.9	29	16.3
MANATÍ	683	73	10.7	19	26.0	104	15.2
MOROVIS	494	74	15.0	5	6.8	37	7.5
VEGA BAJA	923	80	8.7	12	15.0	148	16.0
<b>REGIÓN BAYAMÓN</b>	<b>8,591</b>	<b>960</b>	<b>11.2</b>	<b>184</b>	<b>19.2</b>	<b>1,340</b>	<b>15.6</b>
<b>ÁREA BARRANQUITAS</b>	<b>2,073</b>	<b>249</b>	<b>12.0</b>	<b>44</b>	<b>17.7</b>	<b>352</b>	<b>17.0</b>
BARRANQUITAS	486	61	12.6	10	16.4	91	18.7
COMERÍO	261	33	12.6	6	18.2	38	14.6
COROZAL	564	64	11.3	10	15.6	96	17.0
NARANJITO	443	42	9.5	10	23.8	56	12.6
OROCOVIS	319	49	15.4	8	16.3	71	22.3
<b>ÁREA DE BAYAMÓN</b>	<b>4,340</b>	<b>471</b>	<b>10.9</b>	<b>94</b>	<b>20.0</b>	<b>572</b>	<b>13.2</b>
BAYAMÓN	2,841	310	10.9	53	17.1	342	12.0
TOA ALTA	941	100	10.6	19	19.0	100	10.6
VEGA ALTA	558	61	10.9	22	36.1	130	23.3
<b>ÁREA DE CATAÑO</b>	<b>2,178</b>	<b>240</b>	<b>11.0</b>	<b>46</b>	<b>19.2</b>	<b>416</b>	<b>19.1</b>
CATAÑO	388	45	11.6	11	24.4	96	24.7
DORADO	582	61	10.5	13	21.3	109	18.7
TOA BAJA	1,208	134	11.1	22	16.4	211	17.5
<b>REGIÓN DE CAGUAS</b>	<b>8,075</b>	<b>943</b>	<b>11.7</b>	<b>184</b>	<b>19.5</b>	<b>1,370</b>	<b>17.0</b>
<b>ÁREA DE CAGUAS</b>	<b>4,038</b>	<b>483</b>	<b>12.0</b>	<b>81</b>	<b>16.8</b>	<b>632</b>	<b>15.7</b>
AGUAS BUENAS	398	47	11.8	7	14.9	67	16.8
CAGUAS	1,981	221	11.2	39	17.6	298	15.0
GURABO	550	62	11.3	8	12.9	85	15.5
JUNCOS	555	82	14.8	13	15.9	104	18.7
SAN LORENZO	554	71	12.8	14	19.7	78	14.1
<b>ÁREA DE CAYEY</b>	<b>1,607</b>	<b>167</b>	<b>10.4</b>	<b>36</b>	<b>21.6</b>	<b>335</b>	<b>20.8</b>
AIBONITO	409	33	8.1	9	27.3	111	27.1
CAYEY	646	76	11.8	15	19.7	120	18.6
CIDRA	552	58	10.5	12	20.7	104	18.8
<b>ÁREA DE HUMACAO</b>	<b>2,430</b>	<b>293</b>	<b>12.1</b>	<b>67</b>	<b>22.9</b>	<b>403</b>	<b>16.6</b>
HUMACAO	852	103	12.1	23	22.3	154	18.1
LAS PIEDRAS	514	61	11.9	7	11.5	54	10.5
MAUNABO	176	16	9.1	7	43.8	43	24.4
NAGUABO	350	50	14.3	13	26.0	58	16.6
YABUCOA	538	63	11.7	17	27.0	94	17.5
<b>REGIÓN MAYAGÜEZ</b>	<b>3,741</b>	<b>479</b>	<b>12.8</b>	<b>74</b>	<b>15.4</b>	<b>581</b>	<b>15.5</b>
<b>ÁREA DE MAYAGÜEZ</b>	<b>2,655</b>	<b>322</b>	<b>12.1</b>	<b>60</b>	<b>18.6</b>	<b>429</b>	<b>16.2</b>
AÑASCO	362	43	11.9	12	27.9	56	15.5
CABO ROJO	615	74	12.0	8	10.8	86	14.0
HORMIGUEROS	193	20	10.4	3	15.0	32	16.6

Tabla 35 - NACIMIENTOS CON PESO DE 5 LB. 8 OZ. O MENOS Y SIN CUIDADO PRENATAL POR MUNICIPIO DE RESIDENCIA  
 Table 35 - BIRTHS WITH WEIGHT 5 POUNDS 8 OUNCES OR LESS AND WITHOUT PRENATAL CARE BY MUNICIPALITY OF RESIDENCE  
 PUERTO RICO, 2004

MUNICIPIO MUNICIPALITY	PESO DE 5 LB. 8 OZ. O MENOS WEIGHT 5 POUNDS 8 OUNCES OR LESS				TOTAL SIN CUIDADO PRENATAL WITHOUT PRENATAL CARE		
	TOTAL	NÚMERO NUMBER	POR CIENTO PERCENT	SIN CUIDA. 1ER TRIM WITHOUT CARE 1st QTR	POR CIENTO PERCENT	NÚMERO NUMBER	POR CIENTO PERCENT
LAS MARÍAS	125	17	13.6	1	5.9	19	15.2
MARICAO	85	9	10.6	3	33.3	12	14.1
MAYAGÜEZ	1,108	143	12.9	30	21.0	208	18.8
RINCÓN	167	16	9.6	3	18.8	16	9.6
<b>ÁREA DE SAN GERMÁN</b>	<b>1,086</b>	<b>157</b>	<b>14.5</b>	<b>14</b>	<b>8.9</b>	<b>152</b>	<b>14.0</b>
LAJAS	295	37	12.5	3	8.1	38	12.9
SABANA GRANDE	350	53	15.1	6	11.3	46	13.1
SAN GERMÁN	441	67	15.2	5	7.5	68	15.4
<b>SUB REGIÓN AGUADILLA</b>	<b>2,911</b>	<b>268</b>	<b>9.2</b>	<b>42</b>	<b>15.7</b>	<b>331</b>	<b>11.4</b>
AGUADA	527	56	10.6	9	16.1	48	9.1
AGUADILLA	767	60	7.8	12	20.0	96	12.5
ISABELA	540	56	10.4	7	12.5	73	13.5
MOCA	525	40	7.6	3	7.5	41	7.8
SAN SEBASTIÁN	552	56	10.1	11	19.6	73	13.2
<b>REGIÓN PONCE</b>	<b>8,408</b>	<b>1,014</b>	<b>12.1</b>	<b>181</b>	<b>17.9</b>	<b>1,562</b>	<b>18.6</b>
<b>ÁREA DE GUAYAMA</b>	<b>1,628</b>	<b>183</b>	<b>11.2</b>	<b>33</b>	<b>18.0</b>	<b>260</b>	<b>16.0</b>
ARROYO	256	20	7.8	1	5.0	38	14.8
GUAYAMA	639	89	13.9	14	15.7	79	12.4
PATILLAS	275	27	9.8	7	25.9	38	13.8
SALINAS	458	47	10.3	11	23.4	105	22.9
<b>ÁREA DE PONCE</b>	<b>5,148</b>	<b>615</b>	<b>11.9</b>	<b>115</b>	<b>18.7</b>	<b>1,010</b>	<b>19.6</b>
ADJUNTAS	265	33	12.5	7	21.2	43	16.2
COAMO	558	50	9.0	10	20.0	108	19.4
JAYUYA	272	30	11.0	7	23.3	42	15.4
JUANA DÍAZ	734	89	12.1	20	22.5	195	26.6
PONCE	2,528	337	13.3	60	17.8	450	17.8
SANTA ISABEL	375	38	10.1	6	15.8	87	23.2
VILLALBA	416	38	9.1	5	13.2	85	20.4
<b>ÁREA DE YAUCO</b>	<b>1,632</b>	<b>216</b>	<b>13.2</b>	<b>33</b>	<b>15.3</b>	<b>292</b>	<b>17.9</b>
GUÁNICA	280	26	9.3	2	7.7	41	14.6
GUAYANILLA	317	45	14.2	9	20.0	75	23.7
PEÑUELAS	419	47	11.2	9	19.1	73	17.4
YAUCO	616	98	15.9	13	13.3	103	16.7
<b>REGIÓN METROPOLITANA</b>	<b>11,182</b>	<b>1,294</b>	<b>11.6</b>	<b>293</b>	<b>22.6</b>	<b>2,048</b>	<b>18.3</b>
<b>ÁREA DE CAROLINA</b>	<b>4,435</b>	<b>532</b>	<b>12.0</b>	<b>116</b>	<b>21.8</b>	<b>844</b>	<b>19.0</b>
CANÓVANAS	720	88	12.2	19	21.6	125	17.4
CAROLINA	2,328	269	11.6	60	22.3	438	18.8
LOÍZA	398	67	16.8	16	23.9	114	28.6
TRUJILLO ALTO	989	108	10.9	21	19.4	167	16.9
<b>ÁREA DE SAN JUAN</b>	<b>6,747</b>	<b>762</b>	<b>11.3</b>	<b>177</b>	<b>23.2</b>	<b>1,204</b>	<b>17.8</b>
GUAYNABO	1,326	143	10.8	30	21.0	160	12.1
SAN JUAN	5,421	619	11.4	147	23.7	1,044	19.3
<b>SUB REGIÓN FAJARDO</b>	<b>1,904</b>	<b>202</b>	<b>10.6</b>	<b>47</b>	<b>23.3</b>	<b>403</b>	<b>21.2</b>
CEIBA	189	12	6.3	5	41.7	35	18.5
CULEBRA	23	3	13.0	3	100.0	7	30.4
FAJARDO	509	47	9.2	10	21.3	125	24.6
LUQUILLO	284	25	8.8	6	24.0	64	22.5
RÍO GRANDE	763	102	13.4	19	18.6	138	18.1
VIEQUES	136	13	9.6	4	30.8	34	25.0
PR NO ESPECIFICADO	0	0	0.0	0	0.0	0	0.0
NO RESIDENTE	113	13	11.5	3	23.1	25	22.1
DESCONOCIDO	3	1	33.3	0	0.0	0	0.0

FUENTE: DEPARTAMENTO DE SALUD, SECRETARÍA AUXILIAR DE PLANIFICACIÓN Y DESARROLLO, DIVISIÓN DE ANÁLISIS ESTADÍSTICO, SAN JUAN, PUERTO RICO

SOURCE: DEPARTMENT OF HEALTH, AUXILIARY SECRETARIAT FOR PLANNING AND DEVELOPMENT, DIVISION OF STATISTICAL ANALYSIS, SAN JUAN, PUERTO RICO

Tabla 36 - NACIMIENTOS VIVOS POR RESIDENCIA DE LA MADRE, LUGAR DE OCURRENCIA Y POR CIENTO DE NACIMIENTOS EN HOSPITALES  
 Table 36 - LIVE BIRTHS BY RESIDENCE OF MOTHER, PLACE OF OCCURRENCE AND PERCENTAGE OF BIRTHS IN HOSPITALS  
 PUERTO RICO, 2004

MUNICIPIO MUNICIPALITY	TOTAL	LUGAR DE OCURRENCIA - PLACE OF OCCURRENCE							% HOSPITALES % HOSPITALS	
		HOSPITALES - HOSPITALS			HOGAR	EN RUTA	OTROS	NO ESPEC.	TOTAL	PÚBLICOS GOVERNMENT
		GOBIERNO	PRIVADO	TOTAL	HOME	ON ROUTE	OTHERS	UNSPEC.		
		GOVERNMENT	PRIVATE	TOTAL	HOME	ON ROUTE	OTHERS	UNSPEC.	TOTAL	GOVERNMENT
<b>TOTAL</b>	<b>51,239</b>	<b>15,036</b>	<b>36,129</b>	<b>51,165</b>	<b>39</b>	<b>1</b>	<b>12</b>	<b>22</b>	<b>99.9</b>	<b>29.4</b>
<b>REGIÓN ARECIBO</b>	<b>6,311</b>	<b>3,139</b>	<b>3,160</b>	<b>6,299</b>	<b>6</b>	<b>0</b>	<b>0</b>	<b>6</b>	<b>99.8</b>	<b>49.8</b>
<b>ÁREA DE ARECIBO</b>	<b>3,376</b>	<b>1,873</b>	<b>1,497</b>	<b>3,370</b>	<b>3</b>	<b>0</b>	<b>0</b>	<b>3</b>	<b>99.8</b>	<b>55.6</b>
ARECIBO	1,189	600	587	1,187	1	0	0	1	99.8	50.6
CAMUY	450	205	245	450	0	0	0	0	100.0	45.6
HATILLO	515	287	228	515	0	0	0	0	100.0	55.7
LARES	435	318	117	435	0	0	0	0	100.0	73.1
QUEBRADILLAS	317	145	172	317	0	0	0	0	100.0	45.7
UTUADO	470	318	148	466	2	0	0	2	99.2	68.2
<b>ÁREA DE MANATÍ</b>	<b>2,935</b>	<b>1,266</b>	<b>1,663</b>	<b>2,929</b>	<b>3</b>	<b>0</b>	<b>0</b>	<b>3</b>	<b>99.8</b>	<b>43.2</b>
BARCELONETA	333	195	137	332	0	0	0	1	99.7	58.7
CIALES	324	155	168	323	1	0	0	0	99.7	48.0
FLORIDA	178	82	96	178	0	0	0	0	100.0	46.1
MANATÍ	683	305	376	681	1	0	0	1	99.7	44.8
MOROVIS	494	231	262	493	0	0	0	1	99.8	46.9
VEGA BAJA	923	298	624	922	1	0	0	0	99.9	32.3
<b>REGIÓN BAYAMÓN</b>	<b>8,591</b>	<b>842</b>	<b>7,734</b>	<b>8,576</b>	<b>5</b>	<b>1</b>	<b>3</b>	<b>6</b>	<b>99.8</b>	<b>9.8</b>
<b>ÁREA BARRANQUITAS</b>	<b>2,073</b>	<b>191</b>	<b>1,877</b>	<b>2,068</b>	<b>2</b>	<b>1</b>	<b>2</b>	<b>0</b>	<b>99.8</b>	<b>9.2</b>
BARRANQUITAS	486	27	457	484	0	1	1	0	99.6	5.6
COMERÍO	261	42	218	260	0	0	1	0	99.6	16.2
COROZAL	564	29	533	562	2	0	0	0	99.7	5.2
NARANJITO	443	30	413	443	0	0	0	0	100.0	6.8
ORCOVIS	319	63	256	319	0	0	0	0	100.0	19.8
<b>ÁREA DE BAYAMÓN</b>	<b>4,340</b>	<b>471</b>	<b>3,865</b>	<b>4,336</b>	<b>2</b>	<b>0</b>	<b>0</b>	<b>2</b>	<b>99.9</b>	<b>10.9</b>
BAYAMÓN	2,841	254	2,584	2,838	2	0	0	1	99.9	9.0
TOA ALTA	941	133	807	940	0	0	0	1	99.9	14.2
VEGA ALTA	558	84	474	558	0	0	0	0	100.0	15.1
<b>ÁREA DE CATAÑO</b>	<b>2,178</b>	<b>180</b>	<b>1,992</b>	<b>2,172</b>	<b>1</b>	<b>0</b>	<b>1</b>	<b>4</b>	<b>99.7</b>	<b>8.3</b>
CATAÑO	388	35	352	387	0	0	0	1	99.7	9.0
DORADO	582	44	538	582	0	0	0	0	100.0	7.6
TOA BAJA	1,208	101	1,102	1,203	1	0	1	3	99.6	8.4
<b>REGIÓN DE CAGUAS</b>	<b>8,075</b>	<b>804</b>	<b>7,258</b>	<b>8,062</b>	<b>5</b>	<b>0</b>	<b>2</b>	<b>6</b>	<b>99.8</b>	<b>10.0</b>
<b>ÁREA DE CAGUAS</b>	<b>4,038</b>	<b>463</b>	<b>3,569</b>	<b>4,032</b>	<b>2</b>	<b>0</b>	<b>0</b>	<b>4</b>	<b>99.9</b>	<b>11.5</b>
AGUAS BUENAS	398	33	364	397	0	0	0	1	99.8	8.3
CAGUAS	1,981	202	1,776	1,978	0	0	0	3	99.9	10.2
GURABO	550	127	422	549	1	0	0	0	99.8	23.1
JUNCOS	555	47	508	555	0	0	0	0	100.0	8.5



Tabla 36 - NACIMIENTOS VIVOS POR RESIDENCIA DE LA MADRE, LUGAR DE OCURRENCIA Y POR CIENTO DE NACIMIENTOS EN HOSPITALES  
 Table 36 - LIVE BIRTHS BY RESIDENCE OF MOTHER, PLACE OF OCCURRENCE AND PERCENTAGE OF BIRTHS IN HOSPITALS  
 PUERTO RICO, 2004

MUNICIPIO MUNICIPALITY	TOTAL	LUGAR DE OCURRENCIA - PLACE OF OCCURRENCE						% HOSPITALES % HOSPITALS		
		HOSPITALES - HOSPITALS			HOGAR	EN RUTA	OTROS	NO ESPEC.	TOTAL	PÚBLICOS GOVERNMENT
		GOBIERNO GOVERNMENT	PRIVADO PRIVATE	TOTAL	HOME	ON ROUTE	OTHERS	UNSPEC.		
SAN LORENZO	554	54	499	553	1	0	0	0	99.8	9.8
<b>ÁREA DE CAYEY</b>	<b>1,607</b>	<b>81</b>	<b>1,523</b>	<b>1,604</b>	<b>1</b>	<b>0</b>	<b>0</b>	<b>2</b>	<b>99.8</b>	<b>5.1</b>
AIBONITO	409	20	389	409	0	0	0	0	100.0	4.9
CAYEY	646	29	616	645	1	0	0	0	99.9	4.5
CIDRA	552	32	518	550	0	0	0	2	99.6	5.8
<b>ÁREA DE HUMACAO</b>	<b>2,430</b>	<b>260</b>	<b>2,166</b>	<b>2,426</b>	<b>2</b>	<b>0</b>	<b>2</b>	<b>0</b>	<b>99.8</b>	<b>10.7</b>
HUMACAO	852	50	802	852	0	0	0	0	100.0	5.9
LAS PIEDRAS	514	30	481	511	1	0	2	0	99.4	5.9
MAUNABO	176	101	75	176	0	0	0	0	100.0	57.4
NAGUABO	350	44	306	350	0	0	0	0	100.0	12.6
YABUCOA	538	35	502	537	1	0	0	0	99.8	6.5
<b>REGIÓN MAYAGÜEZ</b>	<b>3,741</b>	<b>1,368</b>	<b>2,372</b>	<b>3,740</b>	<b>0</b>	<b>0</b>	<b>1</b>	<b>0</b>	<b>100.0</b>	<b>36.6</b>
<b>ÁREA DE MAYAGÜEZ</b>	<b>2,655</b>	<b>1,038</b>	<b>1,616</b>	<b>2,654</b>	<b>0</b>	<b>0</b>	<b>1</b>	<b>0</b>	<b>100.0</b>	<b>39.1</b>
AÑASCO	362	170	192	362	0	0	0	0	100.0	47.0
CABO ROJO	615	304	310	614	0	0	1	0	99.8	49.5
HORMIGUEROS	193	62	131	193	0	0	0	0	100.0	32.1
LAS MARÍAS	125	39	86	125	0	0	0	0	100.0	31.2
MARICAO	85	49	36	85	0	0	0	0	100.0	57.7
MAYAGÜEZ	1,108	317	791	1,108	0	0	0	0	100.0	28.6
RINCÓN	167	97	70	167	0	0	0	0	100.0	58.1
<b>ÁREA DE SAN GERMÁN</b>	<b>1,086</b>	<b>330</b>	<b>756</b>	<b>1,086</b>	<b>0</b>	<b>0</b>	<b>0</b>	<b>0</b>	<b>100.0</b>	<b>30.4</b>
LAJAS	295	92	203	295	0	0	0	0	100.0	31.2
SABANA GRANDE	350	111	239	350	0	0	0	0	100.0	31.7
SAN GERMÁN	441	127	314	441	0	0	0	0	100.0	28.8
<b>SUBREGIÓN AGUADILLA</b>	<b>2,911</b>	<b>1,215</b>	<b>1,695</b>	<b>2,910</b>	<b>1</b>	<b>0</b>	<b>0</b>	<b>0</b>	<b>100.0</b>	<b>41.8</b>
AGUADA	527	249	278	527	0	0	0	0	100.0	47.3
AGUADILLA	767	390	377	767	0	0	0	0	100.0	50.9
ISABELA	540	253	287	540	0	0	0	0	100.0	46.9
MOCA	525	177	348	525	0	0	0	0	100.0	33.7
SAN SEBASTIÁN	552	146	405	551	1	0	0	0	99.8	26.5
<b>REGIÓN PONCE</b>	<b>8,408</b>	<b>3,040</b>	<b>5,363</b>	<b>8,403</b>	<b>4</b>	<b>0</b>	<b>1</b>	<b>0</b>	<b>99.9</b>	<b>36.2</b>
<b>ÁREA DE GUAYAMA</b>	<b>1,628</b>	<b>968</b>	<b>658</b>	<b>1,626</b>	<b>2</b>	<b>0</b>	<b>0</b>	<b>0</b>	<b>99.9</b>	<b>59.5</b>
ARROYO	256	131	124	255	1	0	0	0	99.6	51.4
GUAYAMA	639	457	181	638	1	0	0	0	99.8	71.6
PATILLAS	275	193	82	275	0	0	0	0	100.0	70.2
SALINAS	458	187	271	458	0	0	0	0	100.0	40.8
<b>ÁREA DE PONCE</b>	<b>5,148</b>	<b>1,095</b>	<b>4,051</b>	<b>5,146</b>	<b>1</b>	<b>0</b>	<b>1</b>	<b>0</b>	<b>100.0</b>	<b>21.3</b>

Tabla 36 - NACIMIENTOS VIVOS POR RESIDENCIA DE LA MADRE, LUGAR DE OCURRENCIA Y POR CIENTO DE NACIMIENTOS EN HOSPITALES  
 Table 36 - LIVE BIRTHS BY RESIDENCE OF MOTHER, PLACE OF OCCURRENCE AND PERCENTAGE OF BIRTHS IN HOSPITALS  
 PUERTO RICO, 2004

MUNICIPIO MUNICIPALITY	TOTAL	LUGAR DE OCURRENCIA - PLACE OF OCCURRENCE							% HOSPITALES % HOSPITALS	
		HOSPITALES - HOSPITALS			HOGAR	EN RUTA	OTROS	NO ESPEC.	TOTAL	PÚBLICOS GOVERNMENT
		GOBIERNO	PRIVADO	TOTAL	HOME	ON ROUTE	OTHERS	UNSPEC.		
		GOVERNMENT	PRIVATE	TOTAL	HOME	ON ROUTE	OTHERS	UNSPEC.	TOTAL	GOVERNMENT
ADJUNTAS	265	90	174	264	1	0	0	0	99.6	34.1
COAMO	558	104	454	558	0	0	0	0	100.0	18.6
JAYUYA	272	131	141	272	0	0	0	0	100.0	48.2
JUANA DÍAZ	734	113	620	733	0	0	1	0	99.9	15.4
PONCE	2,528	559	1,969	2,528	0	0	0	0	100.0	22.1
SANTA ISABEL	375	50	325	375	0	0	0	0	100.0	13.3
VILLALBA	416	48	368	416	0	0	0	0	100.0	11.5
<b>ÁREA DE YAUCO</b>	<b>1,632</b>	<b>977</b>	<b>654</b>	<b>1,631</b>	<b>1</b>	<b>0</b>	<b>0</b>	<b>0</b>	<b>99.9</b>	<b>59.9</b>
GUÁNICA	280	186	94	280	0	0	0	0	100.0	66.4
GUAYANILLA	317	187	130	317	0	0	0	0	100.0	59.0
PEÑUELAS	419	180	238	418	1	0	0	0	99.8	43.1
YAUCO	616	424	192	616	0	0	0	0	100.0	68.8
<b>REGIÓN METROPOLITANA</b>	<b>11,182</b>	<b>3,339</b>	<b>7,822</b>	<b>11,161</b>	<b>13</b>	<b>0</b>	<b>4</b>	<b>4</b>	<b>99.8</b>	<b>29.9</b>
<b>ÁREA DE CAROLINA</b>	<b>4,435</b>	<b>1,297</b>	<b>3,132</b>	<b>4,429</b>	<b>4</b>	<b>0</b>	<b>1</b>	<b>1</b>	<b>99.9</b>	<b>29.3</b>
CANÓVANAS	720	191	527	718	1	0	0	1	99.7	26.6
CAROLINA	2,328	582	1,744	2,326	1	0	1	0	99.9	25.0
LOÍZA	398	268	129	397	1	0	0	0	99.8	67.5
TRUJILLO ALTO	989	256	732	988	1	0	0	0	99.9	25.9
<b>ÁREA DE SAN JUAN</b>	<b>6,747</b>	<b>2,042</b>	<b>4,690</b>	<b>6,732</b>	<b>9</b>	<b>0</b>	<b>3</b>	<b>3</b>	<b>99.8</b>	<b>30.3</b>
GUAYNABO	1,326	213	1,113	1,326	0	0	0	0	100.0	16.1
SAN JUAN	5,421	1,829	3,577	5,406	9	0	3	3	99.7	33.8
<b>SUBREGIÓN FAJARDO</b>	<b>1,904</b>	<b>1,259</b>	<b>640</b>	<b>1,899</b>	<b>5</b>	<b>0</b>	<b>0</b>	<b>0</b>	<b>99.7</b>	<b>66.3</b>
CEIBA	189	154	35	189	0	0	0	0	100.0	81.5
CULEBRA	23	20	3	23	0	0	0	0	100.0	87.0
FAJARDO	509	416	91	507	2	0	0	0	99.6	82.1
LUQUILLO	284	202	81	283	1	0	0	0	99.7	71.4
RÍO GRANDE	763	336	425	761	2	0	0	0	99.7	44.2
VIEQUES	136	131	5	136	0	0	0	0	100.0	96.3
P R NO ESPECIFICADO	0	0	0	0	0	0	0	0	0.0	0.0
NO RESIDENTE	113	29	83	112	0	0	1	0	99.1	25.9
ISLAS VÍRGENES	13	6	7	13	0	0	0	0	100.0	46.2
REPÚBLICA DOMINICANA	2	1	1	2	0	0	0	0	100.0	50.0
OTROS PAISES	98	22	75	97	0	0	1	0	99.0	22.7
DESCONOCIDOS	3	1	2	3	0	0	0	0	100.0	33.3

FUENTE: DEPARTAMENTO DE SALUD, SECRETARÍA AUXILIAR DE PLANIFICACIÓN Y DESARROLLO, DIVISIÓN DE ANÁLISIS ESTADÍSTICO, SAN JUAN, PUERTO RICO

SOURCE: DEPARTMENT OF HEALTH, AUXILIARY SECRETARIAT FOR PLANNING AND DEVELOPMENT, DIVISION OF STATISTICAL ANALYSIS, SAN JUAN, PUERTO RICO

Tabla 37 - NACIMIENTOS POR MÉTODO DEL PARTO  
Table 37 - LIVE BIRTHS BY METHOD OF DELIVERY  
PUERTO RICO, 2004 Y 2003

MÉTODO DEL PARTO METHOD OF DELIVERY	2004		2003	
	Número Number	Por Ciento Percent	Número Number	Por Ciento Percent
<b>TOTAL NACIMIENTOS VIVOS</b> <b>TOTAL LIVE BIRTHS</b>	<b>51,239</b>	<b>100.0</b>	<b>50,803</b>	<b>100.0</b>
Partos Vaginales	26,363	51.5	26,901	53.0
Vaginal Después de Cesárea	295	0.6	352	0.7
Cesáreas Primarias	14,392	28.1	13,719	27.0
Cesáreas Repetidas	10,073	19.7	9,724	19.1
Forceps	63	0.1	65	0.1
Extractor al Vacío	53	0.1	42	0.1

FUENTE: DEPARTAMENTO DE SALUD, SECRETARÍA AUXILIAR DE PLANIFICACIÓN Y DESARROLLO, DIVISIÓN DE ANÁLISIS ESTADÍSTICO, SAN JUAN, PUERTO RICO

SOURCE: DEPARTMENT OF HEALTH, AUXILIARY SECRETARIAT FOR PLANNING AND DEVELOPMENT, DIVISION OF STATISTICAL ANALYSIS, SAN JUAN, PUERTO RICO

Tabla 38 - CONDICIONES ANORMALES DEL RECIÉN NACIDO  
Table 38 - ABNORMAL CONDITIONS OF THE NEWBORN  
PUERTO RICO, 2004 Y 2003

CONDICIONES ANORMALES ABNORMAL CONDITIONS	2004		2003	
	Número Number	Tasa 1/ Rate 1/	Número Number	Tasa 1/ Rate 1/
<b>TOTAL CONDICIONES ANORMALES</b> <b>TOTAL ABNORMAL CONDITIONS</b>	<b>802</b>	<b>15.7</b>	<b>913</b>	<b>18.0</b>
Anemia (<13 gramos)	28	0.5	24	0.5
Traumatismo (lesión) al Nacer	10	0.2	8	0.2
Síndrome de Alcoholismo Fetal	1	0.0	13	0.3
Síndrome de Dificultad Respiratoria (SDR)	129	2.5	167	3.3
Síndrome de Aspiración de Meconio	11	0.2	16	0.3
Ventilación Artificial (>30)	82	1.6	94	1.9
Ventilación Artificial (<30)	105	2.0	125	2.5
Convulsiones	43	0.8	52	1.0
Otros, sin especificar cuáles	393	7.7	414	8.1

1/ Tasa por 1,000 nacimientos vivos.

FUENTE: DEPARTAMENTO DE SALUD, SECRETARÍA AUXILIAR DE PLANIFICACIÓN Y DESARROLLO, DIVISIÓN DE ANÁLISIS ESTADÍSTICO, SAN JUAN, PUERTO RICO

SOURCE: DEPARTMENT OF HEALTH, AUXILIARY SECRETARIAT FOR PLANNING AND DEVELOPMENT, DIVISION OF STATISTICAL ANALYSIS, SAN JUAN, PUERTO RICO

Tabla 39 - ANOMALÍAS CONGÉNITAS EN NACIMIENTOS VIVOS  
 Table 39 - CONGENITAL ANOMALIES IN LIVE BIRTHS  
 PUERTO RICO, 2004 Y 2003

ANOMALÍAS CONGÉNITAS CONGENITAL ANOMALIES	2004		2003	
	Número Number	Tasa 1/ Rate 1/	Número Number	Tasa 1/ Rate 1/
<b>TOTAL ANOMALÍAS CONGÉNITAS TOTAL CONGENITAL ANOMALIES</b>	<b>396</b>	<b>772.8</b>	<b>442</b>	<b>870.0</b>
Anencefalia	0	0.0	4	7.9
Espina Bífida / Meningocele	0	0.0	1	2.0
Hidrocefalia	1	2.0	0	0.0
Microcefalia	2	3.9	1	2.0
Otras anomalías del sistema nervioso central	1	2.0	2	3.9
Malformaciones del corazón	5	9.8	4	7.9
Otras anomalías circulatorias/ respiratorias	5	9.8	9	17.7
Atresia / estenosis rectal	1	2.0	1	2.0
Fístula traqueo esofágica/ atresia esofágica	1	2.0	4	7.9
Onfalocele/ gastroschisis	2	3.9	1	2.0
Otras anomalías gastrointestinales	4	7.8	3	5.9
Genitales malformados	5	9.8	2	3.9
Agenesia renal	3	5.9	2	3.9
Otras anomalías urogenitales	12	23.4	16	31.5
Labio Leporino/ paladar hendido	13	25.4	12	23.6
Polidactilio/ sindactilia/ adactilia	1	2.0	1	2.0
Pie equino (Club foot)	0	0.0	6	11.8
Hernia del diafragma	2	3.9	1	2.0
Otras anomalías musculoesqueletales/ integumentarias	8	15.6	10	19.7
Síndrome de Down	3	5.9	7	13.8
Otras anomalías cromosómicas	7	13.7	10	19.7
Otras	320	624.5	345	679.1

1/ Tasa por 100,000 nacimientos vivos.

FUENTE: DEPARTAMENTO DE SALUD, SECRETARÍA AUXILIAR DE PLANIFICACIÓN Y DESARROLLO, DIVISIÓN DE ANÁLISIS ESTADÍSTICO, SAN JUAN, PUERTO RICO

SOURCE: DEPARTMENT OF HEALTH, AUXILIARY SECRETARIAT FOR PLANNING AND DEVELOPMENT, DIVISION OF STATISTICAL ANALYSIS, SAN JUAN, PUERTO RICO



**Mortalidad  
General**





Tabla 40 - DEFUNCIONES POR CAUSAS ESPECÍFICAS Y TASAS POR 100,000 HABITANTES  
 Table 40 - DEATHS BY SPECIFIC CAUSES AND RATE PER 100,000 POPULATION  
 PUERTO RICO, 1960 - 2004

AÑO YEAR	ENF. CORAZON HEART DISEASE		CÁNCER		DIABETES MELLITUS		ENF. CEREBROVASC. CEREBROVASC. DIS.		ATEROSCLERO. ATHEROSCLEROS.	
	NÚM. NO.	TASA RATE	NÚM. NO.	TASA RATE	NÚM. NO.	TASA RATE	NÚM. NO.	TASA RATE	NÚM. NO.	TASA RATE
2004	5,031	129.2	4,829	124	2,569	66.0	1,532	39.3	134	3.4
2003	4,912	126.6	4,860	125.3	2,555	65.9	1,021	26.3	112	2.9
2002	5,026	130.2	4,771	123.6	2,444	63.3	1,103	28.6	110	2.9
2001	5,607	146.0	4,696	122.3	2,399	62.5	1,197	31.2	116	3.0
2000	5,634	147.6	4,693	123.0	2,273	59.6	1,166	30.5	128	3.4
1999	5,683	150.3	4,429	117.1	2,184	57.7	1,266	33.5	182	4.8
1998	6,038	161.1	4,658	124.3	2,295	61.2	1,420	37.9	169	4.5
1997	5,889	158.5	4,506	121.3	2,097	56.4	1,380	37.1	224	6.0
1996	5,925	160.8	4,563	123.8	2,091	56.7	1,465	39.8	261	7.1
1995	5,941	162.5	4,510	123.4	2,216	60.6	1,474	40.3	250	6.8
1994	5,814	160.3	4,298	118.5	1,868	51.5	1,428	39.4	243	6.7
1993	5,897	163.8	4,427	123.0	1,876	52.1	1,443	40.1	272	7.6
1992	5,868	164.2	4,393	122.9	1,836	51.4	1,285	35.9	394	11.0
1991	5,727	161.3	4,274	120.4	1,668	47.0	1,215	34.2	396	11.2
1990	5,987	169.7	4,106	116.4	1,677	47.5	1,198	34.0	466	13.2
1989	6,244	178.5	3,989	114.1	1,611	46.1	1,166	33.3	565	16.2
1988	6,545	189.1	3,751	108.4	1,100	31.8	1,285	37.1	614	17.7
1987	6,350	185.0	3,693	107.6	1,108	32.3	1,358	39.6	689	20.1
1986	5,802	170.3	3,791	111.3	1,149	33.7	1,335	39.2	704	20.7
1985	5,834	172.7	3,601	106.6	1,150	34.0	1,492	44.2	817	24.2
1984	5,232	156.2	3,592	107.3	1,112	33.2	1,384	41.3	822	24.5
1983	5,344	160.2	3,440	103.6	1,016	30.6	1,314	39.6	766	23.1
1982	5,924	180.0	3,297	100.2	906	27.5	1,298	39.4	571	17.4
1981	5,564	171.1	3,343	102.8	812	25.0	1,727	53.1	490	15.1
1980	5,174	161.5	3,285	102.5	900	28.1	1,269	39.6	797	24.9
1979	5,277	167.0	3,088	97.7	879	27.8	1,350	42.7	834	26.4
1978	5,149	164.9	3,200	102.5	779	25.0	1,633	52.3	760	24.3
1977	5,344	173.8	3,068	99.8	551	17.9	1,716	55.8	820	26.7
1976	5,487	181.8	2,852	94.5	648	21.5	1,687	55.9	851	28.2
1975	4,971	169.2	2,854	97.1	687	23.4	1,478	50.3	975	33.2
1974	4,945	171.1	2,860	99.0	680	23.5	1,588	54.9	1,012	35.0
1973	4,611	160.5	2,597	90.4	744	25.9	1,471	51.2	1,123	39.1
1972	4,342	151.5	2,685	93.7	729	25.4	1,378	48.1	1,127	39.3
1971	4,068	146.4	2,618	94.2	725	26.1	1,413	50.8	943	33.9
1970	4,224	155.5	2,658	97.9	716	26.4	1,264	46.5	689	25.4
1969	3,857	142.5	2,494	92.2	766	28.3	1,207	44.6	628	23.2
1968	4,054	152.1	2,420	90.8	513	19.2	1,545	58.0	469	17.6
1967	3,724	141.4	2,339	88.6	442	16.8	1,438	54.6	449	17.0
1966	3,695	141.5	2,413	92.4	420	16.1	1,445	55.3	411	15.7
1965	3,585	138.8	2,216	85.8	396	15.3	1,362	52.7	457	17.7
1964	3,365	132.4	2,153	84.7	405	15.9	1,351	53.1	466	18.3
1963	3,137	125.9	2,180	87.5	338	13.6	1,301	52.2	452	18.1
1962	3,083	126.0	2,019	82.5	305	12.5	1,245	50.9	415	17.0
1961	3,072	127.9	2,132	88.8	296	12.3	1,771	48.8	362	15.9
1960	2,719	115.2	1,975	83.7	250	10.6	1,094	46.4	331	14.0

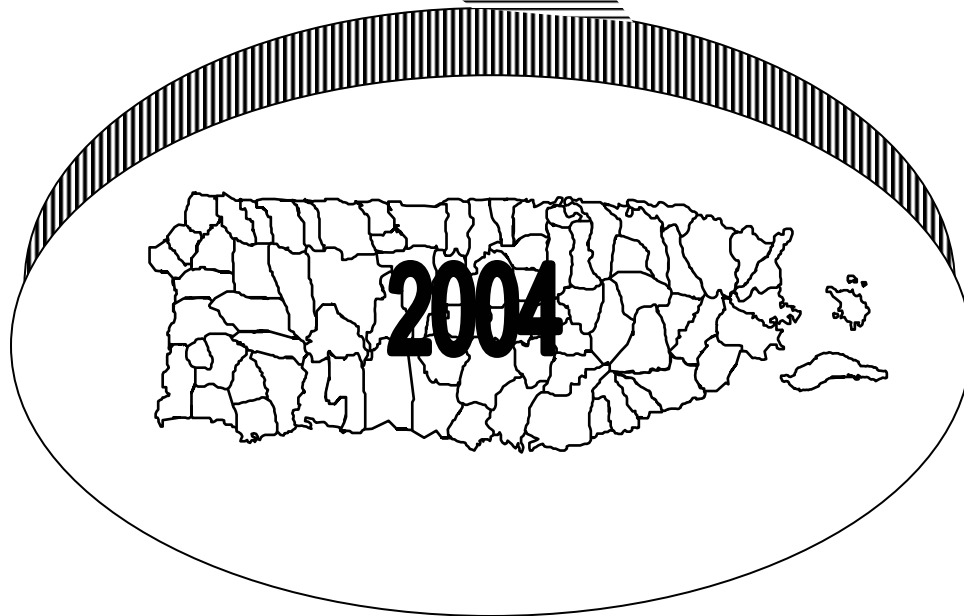

Tabla 40 - DEFUNCIONES POR CAUSAS ESPECÍFICAS Y TASAS POR 100,000 HABITANTES  
 Table 40 - DEATHS BY SPECIFIC CAUSES AND RATE PER 100,000 POPULATION  
 PUERTO RICO, 1960 - 2004

AÑO YEAR	NEUMONIAS PNEUMONIAS		ENFER. DEL HIGADO LIVER DISEASES		CON. PERÍODO PERINATAL PERINATAL PERIOD CON.		TUBERCULOSIS TUBERCULOSIS		DEFORM. CONGEN. CONGEN. MALFORM.	
	NÚM. NO.	TASA RATE	NÚM. NO.	TASA RATE	NÚM. NO.	TASA RATE	NÚM. NO.	TASA RATE	NÚM. NO.	TASA RATE
2004	1,030	26.4	167	4.3	275	7.1	14	0.4	108	2.8
2003	1,020	26.3	154	4.0	331	8.5	8	0.2	141	3.6
2002	883	22.9	148	3.8	319	8.3	11	0.3	150	3.9
2001	921	24.0	177	4.6	336	8.8	28	0.7	141	3.7
2000	784	20.5	233	6.1	375	9.8	21	0.6	163	4.3
1999	1,065	28.2	237	6.3	400	10.6	34	0.9	135	3.6
1998	1,314	35.1	672	17.9	389	10.4	43	1.1	185	4.9
1997	1,135	30.5	712	19.2	452	12.2	63	1.7	223	6.0
1996	1,174	31.9	670	18.2	414	11.2	56	1.5	202	5.5
1995	1,346	36.8	719	19.7	476	13.0	80	2.2	232	6.3
1994	1,187	32.7	654	18.0	468	12.9	76	2.1	199	5.5
1993	1,170	32.5	772	21.4	517	14.4	75	2.1	217	6.0
1992	1,202	33.6	722	20.2	476	13.3	58	1.6	228	6.4
1991	1,115	31.4	818	23.0	509	14.3	56	1.6	216	6.1
1990	1,188	33.7	739	20.9	507	14.4	69	2.0	221	6.3
1989	1,267	36.2	743	21.2	532	15.2	64	1.8	234	6.7
1988	1,365	39.4	695	20.1	465	13.4	66	1.9	198	5.7
1987	1,295	37.7	765	22.3	515	15.0	65	1.9	218	6.3
1986	1,484	43.6	820	24.1	515	15.1	74	2.2	192	5.6
1985	1,375	40.7	769	22.8	597	17.7	79	2.3	203	6.0
1984	1,224	36.6	775	23.1	591	17.6	106	3.2	197	5.9
1983	1,143	34.4	792	23.8	699	21.0	104	3.1	200	6.0
1982	964	29.3	726	22.1	758	23.0	107	3.3	195	5.9
1981	1,213	37.3	793	24.4	821	25.2	92	2.8	222	6.8
1980	841	26.2	837	26.1	867	27.1	120	3.7	184	5.7
1979	899	28.4	830	26.3	850	26.9	139	4.4	219	6.9
1978	940	30.1	709	22.7	645	20.7	130	4.2	172	5.5
1977	965	31.4	710	23.1	667	21.7	198	6.4	229	7.4
1976	1,040	34.5	737	24.4	651	21.6	185	6.1	219	7.3
1975	958	32.6	750	25.5	603	20.5	236	8.0	234	7.9
1974	906	31.3	771	26.7	668	23.1	252	8.7	259	9.0
1973	954	33.2	774	26.9	741	25.8	256	8.9	229	8.0
1972	1,025	35.8	710	24.8	707	24.7	276	9.6	261	9.1
1971	915	32.9	633	22.8	734	26.4	266	9.6	252	9.1
1970	889	32.7	625	23.0	687	25.3	302	11.1	310	11.4
1969	837	30.9	604	22.3	713	26.3	336	12.4	325	12.0
1968	962	36.1	552	20.7	991	37.2	423	15.9	315	11.8
1967	952	36.1	493	18.7	1,098	41.7	396	15.0	346	13.1
1966	1,034	39.6	459	17.6	1,211	46.4	442	16.9	393	15.0
1965	1,072	41.5	396	15.3	1,329	51.5	462	17.9	430	16.6
1964	1,143	45.0	391	15.4	1,433	56.4	505	19.9	436	17.2
1963	983	39.5	385	15.5	1,294	51.9	527	21.2	390	15.7
1962	1,032	42.2	382	15.6	1,241	50.7	582	23.8	382	15.6
1961	939	39.1	328	13.7	1,218	50.7	633	26.4	410	17.1
1960	974	41.3	303	12.8	1,230	52.1	692	29.3	390	16.5

Tabla 40 - DEFUNCIONES POR CAUSAS ESPECÍFICAS Y TASAS POR 100,000 HABITANTES  
 Table 40 - DEATHS BY SPECIFIC CAUSES AND RATE PER 100,000 POPULATION  
 PUERTO RICO, 1960 - 2004

AÑO YEAR	MENINGITIS		DIARRREA - ENTERI DIARRHEA - ENTER		NEFRITIS* NEPHRITIS		INFLUENZA INFLUENZA	
	NÚM. NO.	TASA RATE	NÚM. NO.	TASA RATE	NÚM. NO.	TASA RATE	NÚM. NO.	TASA RATE
2004	10	0.3	-	-	1	0.03	4	0.1
2003	9	0.2	-	-	-	-	2	0.1
2002	9	0.2	-	-	-	-	1	0.03
2001	11	0.3	1	0.03	-	-	3	0.1
2000	10	0.3	12	0.3	1	0.03	1	0.03
1999	14	0.4	36	1.0	-	-	-	-
1998	14	0.4	80	2.1	538	14.4	-	-
1997	17	0.5	74	2.0	530	14.3	4	0.1
1996	27	0.7	85	2.3	1	0.0	2	0.1
1995	22	0.6	98	2.7	442	12.1	6	0.2
1994	13	0.4	93	2.6	388	10.7	2	0.1
1993	21	0.6	95	2.6	423	11.7	5	0.1
1992	23	0.6	76	2.1	394	11.0	5	0.1
1991	37	1.0	63	1.8	367	10.3	3	0.1
1990	36	1.0	91	2.6	338	9.6	5	0.1
1989	42	1.2	85	2.4	348	10.0	4	0.1
1988	42	1.2	76	2.2	426	12.3	10	0.3
1987	42	1.2	69	2.0	413	12.0	2	0.1
1986	50	1.5	77	2.3	468	13.7	7	0.2
1985	41	1.2	79	2.3	468	13.9	6	0.2
1984	59	1.8	67	2.0	384	11.5	3	0.1
1983	50	1.5	71	2.1	393	11.8	7	0.2
1982	53	1.6	104	3.2	352	10.7	7	0.2
1981	40	1.2	122	3.8	227	7.0	15	0.5
1980	47	1.5	125	3.9	215	6.7	12	0.4
1979	70	2.2	137	4.3	237	7.5	21	0.7
1978	46	1.5	124	4.0	82	2.6	11	0.4
1977	56	1.8	116	3.8	97	3.2	31	1.0
1976	63	2.1	129	4.3	126	4.2	109	3.6
1975	50	1.7	156	5.3	173	5.9	23	0.8
1974	72	2.5	179	6.2	96	3.3	29	1.0
1973	58	2.0	207	7.2	104	3.6	37	1.3
1972	69	2.4	277	9.7	125	4.4	36	1.3
1971	60	2.2	266	9.6	129	4.6	26	1.0
1970	83	3.1	233	8.6	114	4.2	42	1.5
1969	63	2.3	281	10.4	114	4.2	73	2.7
1968	81	3.0	324	12.2	162	6.1	100	3.8
1967	58	2.2	422	16.0	137	5.2	16	0.6
1966	98	3.8	669	25.6	142	5.4	45	1.7
1965	104	4.0	952	36.9	153	5.9	30	1.2
1964	127	5.0	1,372	54.0	157	6.2	41	1.6
1963	105	4.2	997	40.0	136	5.5	66	2.6
1962	96	3.9	832	34.0	133	5.4	34	1.4
1961	114	4.7	866	36.1	155	6.5	61	2.5
1960	104	4.4	934	39.6	154	6.5	66	2.8

\* Hasta 1998 en la causa "nefritis" se incluía nefrosis y síndrome nefrótico. A partir de 1999 los datos de nefritis corresponden a:  
 síndrome nefrítico agudo rápidamente progresivo - acute and rapidly progressive nephritic syndrome (N00-N01)

FUENTE: DEPARTAMENTO DE SALUD, SECRETARÍA AUXILIAR DE PLANIFICACIÓN Y DESARROLLO, DIVISIÓN DE ANÁLISIS ESTADÍSTICO, SAN JUAN, PUERTO RICO

SOURCE: DEPARTMENT OF HEALTH, AUXILIARY SECRETARIAT FOR PLANNING AND DEVELOPMENT, DIVISION OF STATISTICAL ANALYSIS, SAN JUAN, PUERTO RICO

**Tabla 41 - MORTALIDAD GENERAL POR MES DE OCURRENCIA**  
**Table 41 - GENERAL MORTALITY BY MONTH OF OCCURRENCE**  
**PUERTO RICO, 2002 - 2004**

MES MONTH	2004				2003				2002			
	TOTAL	%	HOMBRES MALES	MUJERES FEMALES	TOTAL	%	HOMBRES MALES	MUJERES FEMALES	TOTAL	%	HOMBRES MALES	MUJERES FEMALES
<b>T O T A L</b>	<b>29,066</b>	<b>100.0</b>	<b>16,128</b>	<b>12,938</b>	<b>28,356</b>	<b>100.0</b>	<b>15,758</b>	<b>12,598</b>	<b>28,098</b>	<b>100.0</b>	<b>15,845</b>	<b>12,253</b>
ENERO - JANUARY	2,685	9.2	1,504	1,181	2,530	8.9	1,454	1,076	2,506	8.9	1,420	1,086
FEBRERO - FEBRUARY	2,513	8.6	1,431	1,082	2,212	7.8	1,249	963	2,278	8.1	1,306	972
MARZO - MARCH	2,499	8.6	1,364	1,135	2,407	8.5	1,380	1,027	2,507	8.9	1,464	1,043
ABRIL - APRIL	2,398	8.3	1,354	1,044	2,245	7.9	1,229	1,016	2,253	8.0	1,298	955
MAYO - MAY	2,398	8.3	1,306	1,092	2,410	8.5	1,321	1,089	2,369	8.4	1,352	1,017
JUNIO - JUNE	2,439	8.4	1,334	1,105	2,344	8.3	1,313	1,031	2,244	8.0	1,252	992
JULIO - JULY	2,324	8.0	1,292	1,032	2,342	8.3	1,301	1,041	2,339	8.3	1,334	1,005
AGOSTO - AUGUST	2,276	7.8	1,229	1,047	2,306	8.1	1,287	1,019	2,375	8.5	1,307	1,068
SEPTIEMBRE - SEPTEMBER	2,189	7.5	1,205	984	2,366	8.3	1,267	1,099	2,298	8.2	1,243	1,055
OCTUBRE - OCTOBER	2,291	7.9	1,278	1,013	2,297	8.1	1,263	1,034	2,270	8.1	1,290	980
NOVIEMBRE - NOVEMBER	2,344	8.1	1,322	1,022	2,266	8.0	1,247	1,019	2,336	8.3	1,245	1,091
DICIEMBRE - DECEMBER	2,710	9.3	1,509	1,201	2,631	9.3	1,447	1,184	2,323	8.3	1,334	989
MES NO ESPECIFICADO UNSPECIFIED MONTH	-	-	-	-	-	-	-	-	-	-	-	-

Se utiliza por ciento en este año dado que se entiende que esta estadística tiene mayor utilidad que las tasas utilizadas en años anteriores.

FUENTE: DEPARTAMENTO DE SALUD, SECRETARÍA AUXILIAR DE PLANIFICACIÓN Y DESARROLLO, DIVISIÓN DE ANÁLISIS ESTADÍSTICO, SAN JUAN, PUERTO RICO

SOURCE: DEPARTMENT OF HEALTH, AUXILIARY SECRETARIAT FOR PLANNING AND DEVELOPMENT, DIVISION OF STATISTICAL ANALYSIS, SAN JUAN, PUERTO RICO

Tabla 42 - DEFUNCIONES POR REGIONES DE SALUD, MUNICIPIO DE RESIDENCIA Y GRUPOS DE EDAD  
 Table 42 - DEATHS BY HEALTH REGIONS, MUNICIPALITY OF RESIDENCE AND AGE GROUPS  
 PUERTO RICO, 2004

Pag. 1 de 6

MUNICIPIO MUNICIPALITY	EDAD - AGE											
	TOTAL	<1	1	2	3	4	5 - 9	10 - 14	15 - 19	20 - 24	25 - 29	30 - 34
<b>TOTAL</b>	<b>29,066</b>	<b>415</b>	<b>11</b>	<b>12</b>	<b>10</b>	<b>11</b>	<b>41</b>	<b>53</b>	<b>215</b>	<b>432</b>	<b>397</b>	<b>387</b>
<b>REGIÓN ARECIBO</b>	<b>3,587</b>	<b>46</b>	<b>1</b>	<b>3</b>	<b>0</b>	<b>1</b>	<b>4</b>	<b>2</b>	<b>12</b>	<b>29</b>	<b>29</b>	<b>43</b>
<b>ÁREA DE ARECIBO</b>	<b>2,156</b>	<b>21</b>	<b>0</b>	<b>2</b>	<b>0</b>	<b>1</b>	<b>2</b>	<b>2</b>	<b>7</b>	<b>15</b>	<b>10</b>	<b>18</b>
ARECIBO	901	11	0	0	0	0	1	1	2	3	5	7
CAMUY	249	2	0	0	0	0	0	0	3	3	0	0
HATILLO	292	1	0	0	0	0	0	0	1	1	0	2
LARES	248	4	0	0	0	0	0	1	0	2	1	4
QUEBRADILLAS	176	0	0	0	0	1	1	0	0	2	2	4
UTUADO	290	3	0	2	0	0	0	0	1	4	2	1
<b>ÁREA DE MANATÍ</b>	<b>1,431</b>	<b>25</b>	<b>1</b>	<b>1</b>	<b>0</b>	<b>0</b>	<b>2</b>	<b>0</b>	<b>5</b>	<b>14</b>	<b>19</b>	<b>25</b>
BARCELONETA	164	4	0	0	0	0	0	0	0	2	2	2
CIALES	158	3	1	0	0	0	0	0	4	2	3	5
FLORIDA	77	2	0	1	0	0	0	0	1	0	3	0
MANATÍ	342	7	0	0	0	0	0	0	0	4	5	4
MOROVIS	179	3	0	0	0	0	1	0	0	2	3	1
VEGA BAJA	511	6	0	0	0	0	1	0	0	4	3	13
<b>REGIÓN BAYAMÓN</b>	<b>4,279</b>	<b>70</b>	<b>1</b>	<b>1</b>	<b>4</b>	<b>2</b>	<b>4</b>	<b>8</b>	<b>43</b>	<b>62</b>	<b>72</b>	<b>61</b>
<b>ÁREA BARRANQUITAS</b>	<b>916</b>	<b>19</b>	<b>0</b>	<b>0</b>	<b>0</b>	<b>0</b>	<b>1</b>	<b>1</b>	<b>7</b>	<b>11</b>	<b>12</b>	<b>8</b>
BARRANQUITAS	174	2	0	0	0	0	0	0	1	2	1	1
COMERÍO	140	3	0	0	0	0	0	1	0	1	1	3
COROZAL	224	5	0	0	0	0	0	0	4	4	4	1
NARANJITO	223	6	0	0	0	0	1	0	1	3	3	3
OROCOVIS	155	3	0	0	0	0	0	0	1	1	3	0
<b>ÁREA DE BAYAMÓN</b>	<b>2,245</b>	<b>34</b>	<b>0</b>	<b>0</b>	<b>4</b>	<b>2</b>	<b>2</b>	<b>4</b>	<b>19</b>	<b>28</b>	<b>35</b>	<b>29</b>
BAYAMÓN	1,689	23	0	0	3	0	1	3	11	19	24	20
TOA ALTA	315	5	0	0	1	1	1	1	6	4	8	6
VEGA ALTA	241	6	0	0	0	1	0	0	2	5	3	3
<b>ÁREA DE CATAÑO</b>	<b>1,118</b>	<b>17</b>	<b>1</b>	<b>1</b>	<b>0</b>	<b>0</b>	<b>1</b>	<b>3</b>	<b>17</b>	<b>23</b>	<b>25</b>	<b>24</b>
CATAÑO	239	1	0	1	0	0	0	0	7	12	7	7
DORADO	248	5	0	0	0	0	0	2	1	5	3	1
TOA BAJA	631	11	1	0	0	0	1	1	9	6	15	16
<b>REGIÓN DE CAGUAS</b>	<b>4,207</b>	<b>70</b>	<b>4</b>	<b>2</b>	<b>2</b>	<b>3</b>	<b>8</b>	<b>9</b>	<b>21</b>	<b>59</b>	<b>60</b>	<b>58</b>
<b>ÁREA DE CAGUAS</b>	<b>2,125</b>	<b>31</b>	<b>1</b>	<b>1</b>	<b>2</b>	<b>1</b>	<b>3</b>	<b>4</b>	<b>8</b>	<b>35</b>	<b>33</b>	<b>37</b>
AGUAS BUENAS	201	5	0	1	1	1	1	1	1	3	3	2
CAGUAS	1,118	14	0	0	1	0	1	2	3	14	19	21
GURABO	240	6	0	0	0	0	0	0	2	10	4	3
JUNCOS	255	2	1	0	0	0	0	1	2	5	5	6
SAN LORENZO	311	4	0	0	0	0	1	0	0	3	2	5
<b>ÁREA DE CAYEY</b>	<b>820</b>	<b>13</b>	<b>1</b>	<b>0</b>	<b>0</b>	<b>0</b>	<b>1</b>	<b>2</b>	<b>5</b>	<b>10</b>	<b>3</b>	<b>9</b>
AIBONITO	204	4	0	0	0	0	0	1	1	1	0	4

Tabla 42 - DEFUNCIONES POR REGIONES DE SALUD, MUNICIPIO DE RESIDENCIA Y GRUPOS DE EDAD  
 Table 42 - DEATHS BY HEALTH REGIONS, MUNICIPALITY OF RESIDENCE AND AGE GROUPS  
 PUERTO RICO, 2004

Pag. 2 de 6

MUNICIPIO MUNICIPALITY	TOTAL	EDAD - AGE										
		<1	1	2	3	4	5 - 9	10 - 14	15 - 19	20 - 24	25 - 29	30 - 34
CAYEY	365	6	0	0	0	0	1	1	2	5	2	2
CIDRA	251	3	1	0	0	0	0	0	2	4	1	3
<b>ÁREA DE HUMACAO</b>	<b>1,262</b>	<b>26</b>	<b>2</b>	<b>1</b>	<b>0</b>	<b>2</b>	<b>4</b>	<b>3</b>	<b>8</b>	<b>14</b>	<b>24</b>	<b>12</b>
HUMACAO	428	11	0	0	0	1	1	0	1	6	5	2
LAS PIEDRAS	226	3	0	0	0	1	1	1	3	3	3	4
MAUNABO	95	1	0	0	0	0	0	1	0	0	4	1
NAGUABO	225	5	1	0	0	0	1	1	1	1	6	3
YABUCOA	288	6	1	1	0	0	1	0	3	4	6	2
<b>REGIÓN MAYAGÜEZ</b>	<b>2,543</b>	<b>29</b>	<b>0</b>	<b>1</b>	<b>1</b>	<b>0</b>	<b>1</b>	<b>3</b>	<b>6</b>	<b>21</b>	<b>17</b>	<b>24</b>
<b>ÁREA DE MAYAGÜEZ</b>	<b>1,778</b>	<b>17</b>	<b>0</b>	<b>1</b>	<b>0</b>	<b>0</b>	<b>1</b>	<b>2</b>	<b>6</b>	<b>13</b>	<b>12</b>	<b>20</b>
AÑASCO	184	3	0	0	0	0	0	0	0	0	1	2
CABO ROJO	384	3	0	1	0	0	1	0	2	3	3	4
HORMIGUEROS	127	0	0	0	0	0	0	0	0	1	0	0
LAS MARIAS	81	1	0	0	0	0	0	0	1	0	0	1
MARICAO	50	0	0	0	0	0	0	0	0	0	1	0
MAYAGÜEZ	845	9	0	0	0	0	0	2	2	8	7	12
RINCÓN	107	1	0	0	0	0	0	0	1	1	0	1
<b>ÁREA DE SAN GERMÁN</b>	<b>765</b>	<b>12</b>	<b>0</b>	<b>0</b>	<b>1</b>	<b>0</b>	<b>0</b>	<b>1</b>	<b>0</b>	<b>8</b>	<b>5</b>	<b>4</b>
LAJAS	229	3	0	0	1	0	0	1	0	1	0	3
SABANA GRANDE	195	4	0	0	0	0	0	0	0	3	2	0
SAN GERMÁN	341	5	0	0	0	0	0	0	0	4	3	1
<b>SUB REGIÓN AGUADILLA</b>	<b>1,746</b>	<b>20</b>	<b>0</b>	<b>0</b>	<b>2</b>	<b>1</b>	<b>4</b>	<b>1</b>	<b>8</b>	<b>25</b>	<b>19</b>	<b>27</b>
AGUADA	267	5	0	0	0	0	0	0	1	7	4	7
AGUADILLA	510	3	0	0	2	0	0	0	5	3	5	7
ISABELA	367	2	0	0	0	0	1	0	1	7	4	5
MOCA	246	7	0	0	0	0	1	0	0	1	2	4
SAN SEBASTIÁN	356	3	0	0	0	1	2	1	1	7	4	4
<b>REGIÓN PONCE</b>	<b>4,476</b>	<b>79</b>	<b>4</b>	<b>1</b>	<b>0</b>	<b>2</b>	<b>9</b>	<b>13</b>	<b>42</b>	<b>71</b>	<b>67</b>	<b>56</b>
<b>ÁREA DE GUAYAMA</b>	<b>886</b>	<b>16</b>	<b>3</b>	<b>1</b>	<b>0</b>	<b>1</b>	<b>2</b>	<b>3</b>	<b>7</b>	<b>6</b>	<b>13</b>	<b>14</b>
ARROYO	177	0	1	1	0	0	0	0	1	1	3	4
GUAYAMA	322	13	1	0	0	1	2	0	2	3	6	5
PATILLAS	163	2	0	0	0	0	0	0	2	0	1	2
SALINAS	224	1	1	0	0	0	0	3	2	2	3	3
<b>ÁREA DE PONCE</b>	<b>2,680</b>	<b>43</b>	<b>1</b>	<b>0</b>	<b>0</b>	<b>0</b>	<b>6</b>	<b>7</b>	<b>29</b>	<b>49</b>	<b>43</b>	<b>34</b>
ADJUNTAS	151	4	0	0	0	0	0	0	1	2	2	2
COAMO	278	5	0	0	0	0	1	0	4	2	2	4
JAYUYA	106	1	0	0	0	0	1	0	0	1	1	3
JUANA DÍAZ	347	6	0	0	0	0	1	1	3	8	5	3
PONCE	1,488	23	0	0	0	0	2	3	14	28	28	18
SANTA ISABEL	164	0	0	0	0	0	1	1	5	4	3	3
VILLALBA	146	4	1	0	0	0	0	2	2	4	2	1

Tabla 42 - DEFUNCIONES POR REGIONES DE SALUD, MUNICIPIO DE RESIDENCIA Y GRUPOS DE EDAD  
 Table 42 - DEATHS BY HEALTH REGIONS, MUNICIPALITY OF RESIDENCE AND AGE GROUPS  
 PUERTO RICO, 2004

Pag. 3 de 6

MUNICIPIO MUNICIPALITY	TOTAL	EDAD - AGE										
		<1	1	2	3	4	5 - 9	10 - 14	15 - 19	20 - 24	25 - 29	30 - 34
<b>ÁREA DE YAUCO</b>	<b>910</b>	<b>20</b>	<b>0</b>	<b>0</b>	<b>0</b>	<b>1</b>	<b>1</b>	<b>3</b>	<b>6</b>	<b>16</b>	<b>11</b>	<b>8</b>
GUÁNICA	167	3	0	0	0	0	0	1	1	2	0	1
GUAYANILLA	188	4	0	0	0	1	0	0	1	3	1	1
PEÑUELAS	165	5	0	0	0	0	0	0	3	1	5	1
YAUCO	390	8	0	0	0	0	1	2	1	10	5	5
<b>REGIÓN METROPOLITANA</b>	<b>6,921</b>	<b>79</b>	<b>1</b>	<b>2</b>	<b>1</b>	<b>1</b>	<b>11</b>	<b>15</b>	<b>74</b>	<b>146</b>	<b>120</b>	<b>94</b>
<b>ÁREA DE CAROLINA</b>	<b>2,298</b>	<b>29</b>	<b>1</b>	<b>0</b>	<b>0</b>	<b>1</b>	<b>6</b>	<b>7</b>	<b>26</b>	<b>54</b>	<b>41</b>	<b>30</b>
CANÓVANAS	327	0	0	0	0	0	1	1	5	16	9	5
CAROLINA	1,314	18	0	0	0	1	1	3	5	21	15	15
LOÍZA	204	3	0	0	0	0	0	3	9	8	5	4
TRUJILLO ALTO	453	8	1	0	0	0	4	0	7	9	12	6
<b>ÁREA DE SAN JUAN</b>	<b>4,623</b>	<b>50</b>	<b>0</b>	<b>2</b>	<b>1</b>	<b>0</b>	<b>5</b>	<b>8</b>	<b>48</b>	<b>92</b>	<b>79</b>	<b>64</b>
GUAYNABO	716	14	0	1	0	0	1	3	9	8	10	8
SAN JUAN	3,907	36	0	1	1	0	4	5	39	84	69	56
<b>SUB REGIÓN FAJARDO</b>	<b>1,136</b>	<b>15</b>	<b>0</b>	<b>1</b>	<b>0</b>	<b>1</b>	<b>0</b>	<b>2</b>	<b>8</b>	<b>16</b>	<b>9</b>	<b>13</b>
CEIBA	106	1	0	0	0	0	0	0	0	2	2	0
CULEBRA	8	0	0	0	0	0	0	0	0	0	0	0
FAJARDO	380	7	0	1	0	0	0	0	1	6	5	5
LUQUILLO	168	2	0	0	0	0	0	1	2	3	1	3
RÍO GRANDE	376	4	0	0	0	1	0	1	4	5	1	5
VIEQUES	98	1	0	0	0	0	0	0	1	0	0	0
<b>P R NO ESPECIFICADO</b>	<b>1</b>	<b>0</b>	<b>0</b>	<b>0</b>	<b>0</b>	<b>0</b>	<b>0</b>	<b>0</b>	<b>0</b>	<b>0</b>	<b>0</b>	<b>0</b>
<b>NO RESIDENTE</b>	<b>155</b>	<b>7</b>	<b>0</b>	<b>1</b>	<b>0</b>	<b>0</b>	<b>0</b>	<b>0</b>	<b>1</b>	<b>2</b>	<b>4</b>	<b>10</b>
<b>CANADÁ</b>	<b>0</b>	<b>0</b>	<b>0</b>	<b>0</b>	<b>0</b>	<b>0</b>	<b>0</b>	<b>0</b>	<b>0</b>	<b>0</b>	<b>0</b>	<b>0</b>
<b>CUBA</b>	<b>0</b>	<b>0</b>	<b>0</b>	<b>0</b>	<b>0</b>	<b>0</b>	<b>0</b>	<b>0</b>	<b>0</b>	<b>0</b>	<b>0</b>	<b>0</b>
<b>ESTADOS UNIDOS</b>	<b>93</b>	<b>1</b>	<b>0</b>	<b>0</b>	<b>0</b>	<b>0</b>	<b>0</b>	<b>0</b>	<b>0</b>	<b>0</b>	<b>1</b>	<b>7</b>
<b>GUAM</b>	<b>0</b>	<b>0</b>	<b>0</b>	<b>0</b>	<b>0</b>	<b>0</b>	<b>0</b>	<b>0</b>	<b>0</b>	<b>0</b>	<b>0</b>	<b>0</b>
<b>ISLAS VÍRGENES</b>	<b>30</b>	<b>5</b>	<b>0</b>	<b>0</b>	<b>0</b>	<b>0</b>	<b>0</b>	<b>0</b>	<b>0</b>	<b>1</b>	<b>0</b>	<b>0</b>
<b>MÉXICO</b>	<b>0</b>	<b>0</b>	<b>0</b>	<b>0</b>	<b>0</b>	<b>0</b>	<b>0</b>	<b>0</b>	<b>0</b>	<b>0</b>	<b>0</b>	<b>0</b>
<b>REPÚBLICA DOMINICANA</b>	<b>17</b>	<b>0</b>	<b>0</b>	<b>0</b>	<b>0</b>	<b>0</b>	<b>0</b>	<b>0</b>	<b>1</b>	<b>1</b>	<b>3</b>	<b>2</b>
<b>OTROS PAISES</b>	<b>14</b>	<b>1</b>	<b>0</b>	<b>1</b>	<b>0</b>	<b>0</b>	<b>0</b>	<b>0</b>	<b>0</b>	<b>0</b>	<b>0</b>	<b>1</b>
<b>DESCONOCIDOS</b>	<b>16</b>	<b>0</b>	<b>0</b>	<b>0</b>	<b>0</b>	<b>0</b>	<b>0</b>	<b>0</b>	<b>0</b>	<b>1</b>	<b>0</b>	<b>1</b>

Tabla 42 - DEFUNCIONES POR REGIONES DE SALUD, MUNICIPIO DE RESIDENCIA Y GRUPOS DE EDAD  
 Table 42 - DEATHS BY HEALTH REGIONS, MUNICIPALITY OF RESIDENCE AND AGE GROUPS  
 PUERTO RICO, 2004

Pag. 4 de 6

MUNICIPIO MUNICIPALITY	EDAD - AGE											NO ESP.
	35 - 39	40 - 44	45 - 49	50 - 54	55 - 59	60 - 64	65 - 69	70 - 74	75 - 79	80 - 84	85 +	UNSPEC.
<b>TOTAL</b>	<b>553</b>	<b>679</b>	<b>904</b>	<b>1,188</b>	<b>1,653</b>	<b>2,003</b>	<b>2,476</b>	<b>2,885</b>	<b>3,619</b>	<b>3,952</b>	<b>7,157</b>	<b>13</b>
<b>REGIÓN ARECIBO</b>	<b>56</b>	<b>70</b>	<b>91</b>	<b>140</b>	<b>196</b>	<b>285</b>	<b>321</b>	<b>401</b>	<b>473</b>	<b>513</b>	<b>870</b>	<b>1</b>
<b>ÁREA DE ARECIBO</b>	<b>27</b>	<b>36</b>	<b>60</b>	<b>77</b>	<b>126</b>	<b>169</b>	<b>191</b>	<b>229</b>	<b>289</b>	<b>321</b>	<b>552</b>	<b>1</b>
ARECIBO	17	13	25	36	52	75	94	90	126	121	222	0
CAMUY	1	6	11	13	8	19	18	28	40	33	64	0
HATILLO	3	7	8	13	20	14	22	34	35	57	74	0
LARES	1	6	3	4	17	19	22	31	33	34	66	0
QUEBRADILLAS	2	2	6	3	13	18	14	9	22	28	49	0
UTUADO	3	2	7	8	16	24	21	37	33	48	77	1
<b>ÁREA DE MANATÍ</b>	<b>29</b>	<b>34</b>	<b>31</b>	<b>63</b>	<b>70</b>	<b>116</b>	<b>130</b>	<b>172</b>	<b>184</b>	<b>192</b>	<b>318</b>	<b>0</b>
BARCELONETA	3	1	4	9	6	19	13	21	18	20	40	0
CIALES	1	4	2	6	11	9	18	17	18	23	31	0
FLORIDA	3	2	1	3	2	4	8	12	11	8	16	0
MANATÍ	7	6	4	14	14	28	30	42	42	50	85	0
MOROVIS	7	6	5	11	15	21	11	19	23	18	33	0
VEGA BAJA	8	15	15	20	22	35	50	61	72	73	113	0
<b>REGIÓN BAYAMÓN</b>	<b>88</b>	<b>111</b>	<b>168</b>	<b>183</b>	<b>236</b>	<b>314</b>	<b>360</b>	<b>404</b>	<b>499</b>	<b>586</b>	<b>1002</b>	<b>0</b>
<b>ÁREA BARRANQUITAS</b>	<b>21</b>	<b>32</b>	<b>36</b>	<b>41</b>	<b>52</b>	<b>61</b>	<b>72</b>	<b>80</b>	<b>97</b>	<b>127</b>	<b>238</b>	<b>0</b>
BARRANQUITAS	4	4	11	8	11	11	11	19	13	27	48	0
COMERÍO	4	4	7	7	9	11	13	9	19	17	31	0
COROZAL	7	4	11	4	12	15	18	22	31	36	46	0
NARANJITO	5	7	6	16	11	12	20	12	22	31	64	0
OROCOVIS	1	13	1	6	9	12	10	18	12	16	49	0
<b>ÁREA DE BAYAMÓN</b>	<b>39</b>	<b>52</b>	<b>86</b>	<b>106</b>	<b>122</b>	<b>158</b>	<b>192</b>	<b>215</b>	<b>255</b>	<b>305</b>	<b>558</b>	<b>0</b>
BAYAMÓN	30	34	64	74	93	108	143	174	184	242	439	0
TOA ALTA	3	10	16	21	15	27	27	19	46	36	62	0
VEGA ALTA	6	8	6	11	14	23	22	22	25	27	57	0
<b>ÁREA DE CATAÑO</b>	<b>28</b>	<b>27</b>	<b>46</b>	<b>36</b>	<b>62</b>	<b>95</b>	<b>96</b>	<b>109</b>	<b>147</b>	<b>154</b>	<b>206</b>	<b>0</b>
CATAÑO	7	5	10	7	15	24	14	22	29	35	36	0
DORADO	5	9	9	8	12	22	22	22	32	38	52	0
TOA BAJA	16	13	27	21	35	49	60	65	86	81	118	0
<b>REGIÓN DE CAGUAS</b>	<b>91</b>	<b>90</b>	<b>137</b>	<b>171</b>	<b>241</b>	<b>308</b>	<b>373</b>	<b>392</b>	<b>511</b>	<b>556</b>	<b>1041</b>	<b>0</b>
<b>ÁREA DE CAGUAS</b>	<b>51</b>	<b>45</b>	<b>64</b>	<b>80</b>	<b>120</b>	<b>160</b>	<b>209</b>	<b>206</b>	<b>253</b>	<b>272</b>	<b>509</b>	<b>0</b>
AGUAS BUENAS	4	4	6	4	12	11	23	10	23	28	57	0
CAGUAS	31	17	31	39	69	91	100	124	153	133	255	0
GURABO	4	7	6	11	8	17	29	26	22	30	55	0
JUNCOS	5	8	9	12	12	17	26	19	25	43	57	0
SAN LORENZO	7	9	12	14	19	24	31	27	30	38	85	0
<b>ÁREA DE CAYEY</b>	<b>17</b>	<b>12</b>	<b>29</b>	<b>29</b>	<b>50</b>	<b>57</b>	<b>57</b>	<b>72</b>	<b>106</b>	<b>125</b>	<b>222</b>	<b>0</b>
AIBONITO	4	2	5	5	16	14	12	16	27	36	56	0

Tabla 42 - DEFUNCIONES POR REGIONES DE SALUD, MUNICIPIO DE RESIDENCIA Y GRUPOS DE EDAD  
 Table 42 - DEATHS BY HEALTH REGIONS, MUNICIPALITY OF RESIDENCE AND AGE GROUPS  
 PUERTO RICO, 2004

Pag. 5 de 6

MUNICIPIO MUNICIPALITY	EDAD - AGE											NO ESP.
	35 - 39	40 - 44	45 - 49	50 - 54	55 - 59	60 - 64	65 - 69	70 - 74	75 - 79	80 - 84	85 +	UNSPEC.
CAYEY	7	6	11	13	19	22	27	35	51	52	103	0
CIDRA	6	4	13	11	15	21	18	21	28	37	63	0
<b>ÁREA DE HUMACAO</b>	<b>23</b>	<b>33</b>	<b>44</b>	<b>62</b>	<b>71</b>	<b>91</b>	<b>107</b>	<b>114</b>	<b>152</b>	<b>159</b>	<b>310</b>	<b>0</b>
HUMACAO	6	14	15	24	29	44	46	40	52	57	74	0
LAS PIEDRAS	4	4	8	10	14	13	17	19	25	31	62	0
MAUNABO	2	2	2	5	3	5	7	7	7	15	33	0
NAGUABO	5	5	9	9	12	12	14	22	25	28	65	0
YABUCOA	6	8	10	14	13	17	23	26	43	28	76	0
<b>REGIÓN MAYAGÜEZ</b>	<b>33</b>	<b>39</b>	<b>55</b>	<b>79</b>	<b>140</b>	<b>172</b>	<b>221</b>	<b>295</b>	<b>351</b>	<b>355</b>	<b>700</b>	<b>0</b>
<b>ÁREA DE MAYAGÜEZ</b>	<b>25</b>	<b>28</b>	<b>42</b>	<b>56</b>	<b>98</b>	<b>104</b>	<b>156</b>	<b>208</b>	<b>248</b>	<b>240</b>	<b>501</b>	<b>0</b>
AÑASCO	2	5	11	8	7	14	22	24	18	23	44	0
CABO ROJO	6	5	2	11	21	29	30	40	60	53	110	0
HORMIGUEROS	2	1	1	5	4	6	10	22	21	21	33	0
LAS MARIAS	2	1	2	3	3	6	9	12	8	12	20	0
MARICAO	2	3	1	2	6	3	3	7	4	4	14	0
MAYAGÜEZ	6	11	21	25	49	44	72	90	122	112	253	0
RINCÓN	5	2	4	2	8	2	10	13	15	15	27	0
<b>ÁREA DE SAN GERMÁN</b>	<b>8</b>	<b>11</b>	<b>13</b>	<b>23</b>	<b>42</b>	<b>68</b>	<b>65</b>	<b>87</b>	<b>103</b>	<b>115</b>	<b>199</b>	<b>0</b>
LAJAS	3	2	0	5	11	20	20	30	34	42	53	0
SABANA GRANDE	2	3	4	6	13	18	13	18	26	27	56	0
SAN GERMÁN	3	6	9	12	18	30	32	39	43	46	90	0
<b>SUB REGIÓN AGUADILLA</b>	<b>24</b>	<b>26</b>	<b>44</b>	<b>61</b>	<b>109</b>	<b>124</b>	<b>164</b>	<b>177</b>	<b>254</b>	<b>260</b>	<b>396</b>	<b>0</b>
AGUADA	5	6	7	11	16	22	24	27	29	38	58	0
AGUADILLA	6	4	13	21	30	34	55	51	91	72	108	0
ISABELA	4	5	9	14	24	28	37	43	48	54	81	0
MOCA	4	6	6	6	19	18	22	16	26	41	67	0
SAN SEBASTIÁN	5	5	9	9	20	22	26	40	60	55	82	0
<b>REGIÓN PONCE</b>	<b>82</b>	<b>106</b>	<b>131</b>	<b>175</b>	<b>254</b>	<b>307</b>	<b>382</b>	<b>462</b>	<b>529</b>	<b>604</b>	<b>1,099</b>	<b>1</b>
<b>ÁREA DE GUAYAMA</b>	<b>17</b>	<b>23</b>	<b>26</b>	<b>39</b>	<b>55</b>	<b>59</b>	<b>80</b>	<b>89</b>	<b>106</b>	<b>106</b>	<b>220</b>	<b>0</b>
ARROYO	3	6	6	8	7	9	19	19	28	20	41	0
GUAYAMA	8	12	6	14	27	24	27	25	37	39	70	0
PATILLAS	1	3	2	5	6	13	17	23	15	17	54	0
SALINAS	5	2	12	12	15	13	17	22	26	30	55	0
<b>ÁREA DE PONCE</b>	<b>52</b>	<b>64</b>	<b>84</b>	<b>91</b>	<b>146</b>	<b>175</b>	<b>232</b>	<b>271</b>	<b>321</b>	<b>372</b>	<b>659</b>	<b>1</b>
ADJUNTAS	0	1	4	4	12	7	13	15	26	29	29	0
COAMO	6	9	8	9	12	18	23	28	33	39	75	0
JAYUYA	1	2	4	1	4	7	12	19	8	15	26	0
JUANA DÍAZ	6	15	14	8	22	24	29	32	36	54	80	0
PONCE	32	30	47	52	78	99	127	150	181	199	376	1
SANTA ISABEL	4	3	5	9	13	13	15	14	22	15	34	0
VILLALBA	3	4	2	8	5	7	13	13	15	21	39	0



Tabla 42 - DEFUNCIONES POR REGIONES DE SALUD, MUNICIPIO DE RESIDENCIA Y GRUPOS DE EDAD  
 Table 42 - DEATHS BY HEALTH REGIONS, MUNICIPALITY OF RESIDENCE AND AGE GROUPS  
 PUERTO RICO, 2004

Pag. 6 de 6

MUNICIPIO MUNICIPALITY	EDAD - AGE											NO ESP.
	35 - 39	40 - 44	45 - 49	50 - 54	55 - 59	60 - 64	65 - 69	70 - 74	75 - 79	80 - 84	85 +	UNSPEC.
<b>ÁREA DE YAUCO</b>	<b>13</b>	<b>19</b>	<b>21</b>	<b>45</b>	<b>53</b>	<b>73</b>	<b>70</b>	<b>102</b>	<b>102</b>	<b>126</b>	<b>220</b>	<b>0</b>
GUÁNICA	4	2	4	10	9	16	12	28	20	13	41	0
GUAYANILLA	3	3	5	11	11	16	10	18	22	29	49	0
PEÑUELAS	4	1	2	11	8	15	13	18	12	25	41	0
YAUCO	2	13	10	13	25	26	35	38	48	59	89	0
<b>REGIÓN METROPOLITANA</b>	<b>147</b>	<b>194</b>	<b>222</b>	<b>308</b>	<b>397</b>	<b>406</b>	<b>528</b>	<b>621</b>	<b>849</b>	<b>917</b>	<b>1,784</b>	<b>4</b>
<b>ÁREA DE CAROLINA</b>	<b>62</b>	<b>63</b>	<b>91</b>	<b>95</b>	<b>149</b>	<b>150</b>	<b>217</b>	<b>216</b>	<b>272</b>	<b>286</b>	<b>501</b>	<b>1</b>
CANÓVANAS	12	10	9	9	32	19	36	29	42	34	58	0
CAROLINA	27	33	51	52	78	82	128	133	156	182	313	0
LOÍZA	11	9	14	10	7	15	22	12	21	18	32	1
TRUJILLO ALTO	12	11	17	24	32	34	31	42	53	52	98	0
<b>ÁREA DE SAN JUAN</b>	<b>85</b>	<b>131</b>	<b>131</b>	<b>213</b>	<b>248</b>	<b>256</b>	<b>311</b>	<b>405</b>	<b>577</b>	<b>631</b>	<b>1,283</b>	<b>3</b>
GUAYNABO	11	26	20	36	36	33	63	63	95	84	195	0
SAN JUAN	74	105	111	177	212	223	248	342	482	547	1088	3
<b>SUB REGIÓN FAJARDO</b>	<b>20</b>	<b>31</b>	<b>46</b>	<b>59</b>	<b>66</b>	<b>76</b>	<b>114</b>	<b>116</b>	<b>140</b>	<b>147</b>	<b>256</b>	<b>0</b>
CEIBA	1	6	5	7	3	7	14	8	6	14	30	0
CULEBRA	0	0	0	1	0	1	3	0	2	1	0	0
FAJARDO	7	9	10	13	22	27	32	48	55	50	82	0
LUQUILLO	2	4	11	8	13	10	15	19	22	21	31	0
RÍO GRANDE	9	9	18	20	23	25	40	34	40	49	88	0
VIEQUES	1	3	2	10	5	6	10	7	15	12	25	0
<b>P R NO ESPECIFICADO</b>	<b>0</b>	<b>0</b>	<b>0</b>	<b>0</b>	<b>1</b>	<b>0</b>	<b>0</b>	<b>0</b>	<b>0</b>	<b>0</b>	<b>0</b>	<b>0</b>
<b>NO RESIDENTE</b>	<b>11</b>	<b>11</b>	<b>9</b>	<b>10</b>	<b>13</b>	<b>11</b>	<b>12</b>	<b>17</b>	<b>13</b>	<b>13</b>	<b>8</b>	<b>2</b>
<b>CANADÁ</b>	<b>0</b>	<b>0</b>	<b>0</b>	<b>0</b>	<b>0</b>	<b>0</b>	<b>0</b>	<b>0</b>	<b>0</b>	<b>0</b>	<b>0</b>	<b>0</b>
<b>CUBA</b>	<b>0</b>	<b>0</b>	<b>0</b>	<b>0</b>	<b>0</b>	<b>0</b>	<b>0</b>	<b>0</b>	<b>0</b>	<b>0</b>	<b>0</b>	<b>0</b>
<b>ESTADOS UNIDOS</b>	<b>6</b>	<b>6</b>	<b>4</b>	<b>6</b>	<b>8</b>	<b>9</b>	<b>7</b>	<b>11</b>	<b>9</b>	<b>12</b>	<b>6</b>	<b>0</b>
<b>GUAM</b>	<b>0</b>	<b>0</b>	<b>0</b>	<b>0</b>	<b>0</b>	<b>0</b>	<b>0</b>	<b>0</b>	<b>0</b>	<b>0</b>	<b>0</b>	<b>0</b>
<b>ISLAS VÍRGENES</b>	<b>1</b>	<b>2</b>	<b>1</b>	<b>2</b>	<b>5</b>	<b>1</b>	<b>3</b>	<b>3</b>	<b>3</b>	<b>1</b>	<b>2</b>	<b>0</b>
<b>MÉXICO</b>	<b>0</b>	<b>0</b>	<b>0</b>	<b>0</b>	<b>0</b>	<b>0</b>	<b>0</b>	<b>0</b>	<b>0</b>	<b>0</b>	<b>0</b>	<b>0</b>
<b>REPÚBLICA DOMINICANA</b>	<b>3</b>	<b>1</b>	<b>1</b>	<b>2</b>	<b>0</b>	<b>1</b>	<b>0</b>	<b>0</b>	<b>0</b>	<b>0</b>	<b>0</b>	<b>2</b>
<b>OTROS PAISES</b>	<b>1</b>	<b>2</b>	<b>3</b>	<b>0</b>	<b>0</b>	<b>0</b>	<b>2</b>	<b>3</b>	<b>0</b>	<b>0</b>	<b>0</b>	<b>0</b>
<b>DESCONOCIDOS</b>	<b>1</b>	<b>1</b>	<b>1</b>	<b>2</b>	<b>0</b>	<b>0</b>	<b>1</b>	<b>0</b>	<b>1</b>	<b>1</b>	<b>1</b>	<b>5</b>

FUENTE: DEPARTAMENTO DE SALUD, SECRETARÍA AUXILIAR DE PLANIFICACIÓN Y DESARROLLO, DIVISIÓN DE ANÁLISIS ESTADÍSTICO, SAN JUAN, PUERTO RICO

SOURCE: DEPARTMENT OF HEALTH, AUXILIARY SECRETARIAT FOR PLANNING AND DEVELOPMENT, DIVISION OF STATISTICAL ANALYSIS, SAN JUAN, PUERTO RICO

Tabla 43 - TASA DE MORTALIDAD Y DISTRIBUCIÓN PORCENTUAL PARA CAUSAS SELECTAS, POR EDAD Y SEXO  
 Table 43 - MORTALITY RATES AND PERCENT DISTRIBUTION FOR SELECTED CAUSES BY AGE AND SEX  
 PUERTO RICO, 2004

CAUSAS POR GRUPOS DE EDAD CAUSES BY AGE GROUPS	AMBOS SEXOS BOTH SEXES			CAUSAS POR GRUPOS DE EDAD CAUSES BY AGE GROUPS	HOMBRES MALES			CAUSAS POR GRUPOS DE EDAD CAUSES BY AGE GROUPS	MUJERES FEMALES		
	Número Number	Tasa Rate	%		Número Number	Tasa Rate	%		Número Number	Tasa Rate	%
<b>TOTAL EDADES - ALL AGES</b>				<b>TOTAL EDADES - ALL AGES</b>				<b>TOTAL EDADES - ALL AGES</b>			
<b>TODAS LAS CAUSAS-ALL CAUSES</b>	<b>29,066</b>	<b>746.3</b>	<b>100.0</b>	<b>TODAS LAS CAUSAS-ALL CAUSES</b>	<b>16,128</b>	<b>861.7</b>	<b>100.0</b>	<b>TODAS LAS CAUSAS-ALL CAUSES</b>	<b>12,938</b>	<b>639.5</b>	<b>100.0</b>
ENFERMEDADES DEL CORAZÓN HEART DISEASES	5,031	129.2	17.3	TUMORES MALIGNOS MALIGNANT NEOPLASMS	2,729	145.8	16.9	ENFERMEDADES DEL CORAZÓN HEART DISEASES	2,302	113.8	17.8
TUMORES MALIGNOS MALIGNANT NEOPLASMS	4,829	124.0	16.6	ENFERMEDADES DEL CORAZÓN HEART DISEASES	2,722	145.4	16.9	TUMORES MALIGNOS MALIGNANT NEOPLASMS	2,107	104.1	16.3
DIABETES MELLITUS	2,569	66.0	8.8	DIABETES MELLITUS	1,288	68.8	8.0	DIABETES MELLITUS	1,281	63.3	9.9
ENF. CEREBROVASCULARES CEREBROVASCULAR DISEASE	1,532	39.3	5.3	TODOS LOS ACCIDENTES ALL ACCIDENTS	843	45.0	5.2	ENF. CEREBROVASCULARES CEREBROVASCULAR DISEASE	788	38.9	6.1
ALZHEIMER	1,211	31.1	4.2	ENF. CEREBROVASCULARES CEREBROVASCULAR DISEASE	744	39.8	4.6	ALZHEIMER	756	37.4	5.8
OTRAS CAUSAS-OTHER CAUSES	13,894	356.7	47.8	OTRAS CAUSAS-OTHER CAUSES	7,802	416.8	48.4	OTRAS CAUSAS-OTHER CAUSES	5,704	281.9	44.1
<b>MENOR 1 AÑO-UNDER 1 YEAR</b>				<b>MENOR 1 AÑO-UNDER 1 YEAR</b>				<b>MENOR 1 AÑO-UNDER 1 YEAR</b>			
<b>TODAS LAS CAUSAS-ALL CAUSES</b>	<b>415</b>	<b>830.9</b>	<b>100.0</b>	<b>TODAS LAS CAUSAS-ALL CAUSES</b>	<b>236</b>	<b>927.5</b>	<b>100.0</b>	<b>TODAS LAS CAUSA-ALL CAUSES</b>	<b>179</b>	<b>730.6</b>	<b>100.0</b>
GEST. CORTA Y BAJO PESO SHORT GEST LOW B.WEIGHT	180	360.4	43.4	GEST. CORTA Y BAJO PESO SHORT GEST LOW B.WEIGHT	105	412.6	44.5	GEST. CORTA Y BAJO PESO SHORT GEST LOW B.WEIGHT	75	306.1	41.9
ANOMALÍAS CONGÉNITAS CONGENITAL ANOMALIES	57	114.1	13.7	ANOMALÍAS CONGÉNITAS CONGENITAL ANOMALIES	34	133.6	14.4	ANOMALÍAS CONGÉNITAS CONGENITAL ANOMALIES	23	93.9	12.8
OTRAS COND. PERINATAL OTHER PERINATAL COND.	27	54.1	6.5	OTRAS COND. PERINATAL OTHER PERINATAL COND.	16	62.9	6.8	OTRAS COND. PERINATAL OTHER PERINATAL COND.	11	44.9	6.1
OTROS TRAT. RESP. OTHER RESP. COND	23	46.0	5.5	OTROS TRAT. RESP. OTHER RESP. COND	15	58.9	6.4	SEPTICEMIA SEPTICEMIA	10	40.8	5.6
SEPTICEMIA	16	32.0	3.9	ENFERMEDADES DEL CORAZÓN HEART DISEASES	7	27.5	3.0	OTROS TRAT. RESP. OTHER RESP. COND	8	32.7	4.5
OTRAS CAUSAS-OTHER CAUSES	112	224.2	27.0	OTRAS CAUSAS-OTHER CAUSES	59	231.9	25.0	OTRAS CAUSAS-OTHER CAUSES	52	212.2	29.1

Tabla 43 - TASA DE MORTALIDAD Y DISTRIBUCIÓN PORCENTUAL PARA CAUSAS SELECTAS, POR EDAD Y SEXO  
 Table 43 - MORTALITY RATES AND PERCENT DISTRIBUTION FOR SELECTED CAUSES BY AGE AND SEX  
 PUERTO RICO, 2004

CAUSAS POR GRUPOS DE EDAD CAUSES BY AGE GROUPS	AMBOS SEXOS BOTH SEXES			CAUSAS POR GRUPOS DE EDAD CAUSES BY AGE GROUPS	HOMBRES MALES			CAUSAS POR GRUPOS DE EDAD CAUSES BY AGE GROUPS	MUJERES FEMALES		
	Número Number	Tasa Rate	%		Número Number	Tasa Rate	%		Número Number	Tasa Rate	%
<b>1 AÑO - 1 YEAR</b>				<b>1 AÑO - 1 YEAR</b>				<b>1 AÑO - 1 YEAR</b>			
<b>TODAS LAS CAUSAS-ALL CAUSES</b>	<b>11</b>	<b>21.3</b>	<b>100.0</b>	<b>TODAS LAS CAUSAS-ALL CAUSES</b>	<b>6</b>	<b>22.7</b>	<b>100.0</b>	<b>TODAS LAS CAUSAS-ALL CAUSES</b>	<b>5</b>	<b>19.7</b>	<b>100.0</b>
TODOS LOS ACCIDENTES ALL ACCIDENTS	2	3.9	18.2	SEPTICEMIA SEPTICEMIA	2	7.6	33.3	TODOS LOS ACCIDENTES ALL ACCIDENTS	2	7.9	40.0
SEPTICEMIA SEPTICEMIA	2	3.9	18.2	INFECCIOSAS Y PARASITORIAS INFECTIOUS AND PARASITIC	1	3.8	16.7	DISTROFIA MUSCULAR MUSCULAR DYSTROPHY	1	3.9	20.0
DISTROFIA MUSCULAR MUSCULAR DYSTROPHY	1	1.9	9.1	NEUMONÍA E INFLUENZA PNEUMONIA AND INFLUENZA	1	3.8	16.7	TRAST. METABÓLICOS METABOLIC DISORDERS	1	3.9	20.0
INFECCIOSAS Y PARASITORIAS INFECTIOUS AND PARASITIC	1	1.9	9.1	OTROS DESORDENES CEREBRALES OTHER DISORDERS OF BRAIN	1	3.8	16.7	TUMORES MALIGNOS MALIGNANT NEOPLASMS	1	3.9	20.0
NEUMONÍA E INFLUENZA PNEUMONIA AND INFLUENZA	1	1.9	9.1	OTRAS CAUSAS-OTHER CAUSES	1	3.8	16.7	OTRAS CAUSAS-OTHER CAUSES	0	0.0	0.0
OTRAS CAUSAS-OTHER CAUSES	4	7.7	36.4								
<b>2 AÑOS - 2 YEARS</b>				<b>2 AÑOS - 2 YEARS</b>				<b>2 AÑOS - 2 YEARS</b>			
<b>TODAS LAS CAUSAS-ALL CAUSES</b>	<b>12</b>	<b>22.5</b>	<b>100.0</b>	<b>TODAS LAS CAUSAS-ALL CAUSES</b>	<b>8</b>	<b>29.4</b>	<b>100.0</b>	<b>TODAS LAS CAUSAS-ALL CAUSES</b>	<b>4</b>	<b>15.3</b>	<b>100.0</b>
TODOS LOS ACCIDENTES ALL ACCIDENTS	2	3.8	16.7	ENFERMEDADES DEL CORAZÓN HEART DISEASES	2	7.3	25.0	ANOMALÍAS CONGÉNITAS CONGENITAL ANOMALIES	2	7.7	50.0
ENFERMEDADES DEL CORAZÓN HEART DISEASES	2	3.8	16.7	SEPTICEMIA SEPTICEMIA	2	7.3	25.0	TODOS LOS ACCIDENTES ALL ACCIDENTS	1	3.8	25.0
ANOMALÍAS CONGÉNITAS CONGENITAL ANOMALIES	2	3.8	16.7	TODOS LOS ACCIDENTES ALL ACCIDENTS	1	3.7	12.5	TUMORES MALIGNOS MALIGNANT NEOPLASMS	1	3.8	25.0
SEPTICEMIA SEPTICEMIA	2	3.8	16.7	HOMICIDIOS HOMICIDES	1	3.7	12.5				
HOMICIDIOS HOMICIDES	1	1.9	8.3	OTRAS CAUSAS-OTHER CAUSES	2	7.3	25.0	OTRAS CAUSAS-OTHER CAUSES	0	0.0	0.0
OTRAS CAUSAS-OTHER CAUSES	3	5.6	25.0								
<b>3 AÑOS - 3 YEARS</b>				<b>3 AÑOS - 3 YEARS</b>				<b>3 AÑOS - 3 YEARS</b>			
<b>TODAS LAS CAUSAS-ALL CAUSES</b>	<b>10</b>	<b>18.3</b>	<b>100.0</b>	<b>TODAS LAS CAUSAS-ALL CAUSES</b>	<b>4</b>	<b>14.3</b>	<b>100.0</b>	<b>TODAS LAS CAUSAS-ALL CAUSES</b>	<b>6</b>	<b>22.4</b>	<b>100.0</b>
TODOS LOS ACCIDENTES ALL ACCIDENTS	2	3.7	20.0	TODOS LOS ACCIDENTES ALL ACCIDENTS	1	3.6	25.0	TODOS LOS ACCIDENTES ALL ACCIDENTS	1	3.7	16.7
ANOMALÍAS CONGÉNITAS CONGENITAL ANOMALIES	2	3.7	20.0	ANOMALÍAS CONGÉNITAS CONGENITAL ANOMALIES	1	3.6	25.0	ANOMALÍAS CONGÉNITAS CONGENITAL ANOMALIES	1	3.7	16.7
PARÁLISIS CEREBRAL INF. INFANT CEREBRAL PALSY	1	1.8	10.0	PARÁLISIS CEREBRAL INF. INFANT CEREBRAL PALSY	1	3.6	25.0	SEPTICEMIA SEPTICEMIA	1	3.7	16.7
SEPTICEMIA SEPTICEMIA	1	1.8	10.0					TRAST. METABÓLICOS METABOLIC DISORDERS	1	3.7	16.7
TRAST. METABÓLICOS METABOLIC DISORDERS	1	1.8	10.0	OTRAS CAUSAS-OTHER CAUSES	1	3.6	25.0	OTRAS CAUSAS-OTHER CAUSES	2	7.5	33.3
OTRAS CAUSAS-OTHER CAUSES	3	5.5	30.0								

Tabla 43 - TASA DE MORTALIDAD Y DISTRIBUCIÓN PORCENTUAL PARA CAUSAS SELECTAS, POR EDAD Y SEXO  
 Table 43 - MORTALITY RATES AND PERCENT DISTRIBUTION FOR SELECTED CAUSES BY AGE AND SEX  
 PUERTO RICO, 2004

CAUSAS POR GRUPOS DE EDAD CAUSES BY AGE GROUPS	AMBOS SEXOS BOTH SEXES			CAUSAS POR GRUPOS DE EDAD CAUSES BY AGE GROUPS	HOMBRES MALES			CAUSAS POR GRUPOS DE EDAD CAUSES BY AGE GROUPS	MUJERES FEMALES		
	Número Number	Tasa Rate	%		Número Number	Tasa Rate	%		Número Number	Tasa Rate	%
<b>4 AÑOS - 4 YEARS</b>				<b>4 AÑOS - 4 YEARS</b>				<b>4 AÑOS - 4 YEARS</b>			
<b>TODAS LAS CAUSAS-ALL CAUSES</b>	<b>11</b>	<b>19.6</b>	<b>100.0</b>	<b>TODAS LAS CAUSAS-ALL CAUSES</b>	<b>6</b>	<b>20.9</b>	<b>100.0</b>	<b>TODAS LAS CAUSAS-ALL CAUSES</b>	<b>5</b>	<b>18.3</b>	<b>100.0</b>
TODOS LOS ACCIDENTES ALL ACCIDENTS	6	10.7	54.5	TODOS LOS ACCIDENTES ALL ACCIDENTS	4	13.9	66.7	TODOS LOS ACCIDENTES ALL ACCIDENTS	2	7.3	40.0
TUMORES MALIGNOS MALIGNANT NEOPLASMS	2	3.6	18.2	OTROS DESORDENES CEREBRALES OTHER DISORDERS OF BRAIN	1	3.5	16.7	TUMORES MALIGNOS MALIGNANT NEOPLASMS	2	7.3	40.0
OTROS DESORDENES CEREBRALES OTHER DISORDERS OF BRAIN	1	1.8	9.1								
OTRAS CAUSAS-OTHER CAUSES	2	3.6	18.2	OTRAS CAUSAS-OTHER CAUSES	1	3.5	16.7	OTRAS CAUSAS-OTHER CAUSES	1	3.7	20.0
<b>5-9 AÑOS - 5-9 YEARS</b>				<b>5-9 AÑOS - 5-9 YEARS</b>				<b>5-9 AÑOS - 5-9 YEARS</b>			
<b>TODAS LAS CAUSAS-ALL CAUSES</b>	<b>41</b>	<b>13.9</b>	<b>100.0</b>	<b>TODAS LAS CAUSAS-ALL CAUSES</b>	<b>24</b>	<b>15.9</b>	<b>100.0</b>	<b>TODAS LAS CAUSAS-ALL CAUSES</b>	<b>17</b>	<b>11.8</b>	<b>100.0</b>
TODOS LOS ACCIDENTES ALL ACCIDENTS	10	3.4	24.4	TODOS LOS ACCIDENTES ALL ACCIDENTS	7	4.6	29.2	TODOS LOS ACCIDENTES ALL ACCIDENTS	3	2.1	17.6
TUMORES MALIGNOS MALIGNANT NEOPLASMS	9	3.1	22.0	TUMORES MALIGNOS MALIGNANT NEOPLASMS	6	4.0	25.0	TUMORES MALIGNOS MALIGNANT NEOPLASMS	3	2.1	17.6
ANOMALÍAS CONGÉNITAS CONGENITAL ANOMALIES	4	1.4	9.8	ANOMALÍAS CONGÉNITAS CONGENITAL ANOMALIES	2	1.3	8.3	ANOMALÍAS CONGÉNITAS CONGENITAL ANOMALIES	2	1.4	11.8
PARÁLISIS CEREBRAL INF. INFANT CEREBRAL PALSY	2	0.7	4.9	SIDA AIDS	2	1.3	8.3	ENFERMEDADES DEL CORAZÓN HEART DISEASES	1	0.7	5.9
SIDA AIDS	2	0.7	4.9	MENINGITIS	1	0.7	4.2	ENFERMEDADES DE LA SANGRE DISEASES OF THE BLOOD	1	0.7	5.9
OTRAS CAUSAS-OTHER CAUSES	14	4.8	34.1	OTRAS CAUSAS-OTHER CAUSES	6	4.0	25.0	OTRAS CAUSAS-OTHER CAUSES	7	4.9	41.2
<b>10-14 AÑOS - 10-14 YEARS</b>				<b>10-14 AÑOS - 10-14 YEARS</b>				<b>10-14 AÑOS - 10-14 YEARS</b>			
<b>TODAS LAS CAUSAS-ALL CAUSES</b>	<b>53</b>	<b>17.4</b>	<b>100.0</b>	<b>TODAS LAS CAUSAS-ALL CAUSES</b>	<b>33</b>	<b>21.2</b>	<b>100.0</b>	<b>TODAS LAS CAUSAS-ALL CAUSES</b>	<b>20</b>	<b>13.4</b>	<b>100.0</b>
TODOS LOS ACCIDENTES ALL ACCIDENTS	16	5.2	30.2	TODOS LOS ACCIDENTES ALL ACCIDENTS	10	6.4	30.3	TODOS LOS ACCIDENTES ALL ACCIDENTS	6	4.0	30.0
HOMICIDIOS HOMICIDES	7	2.3	13.2	HOMICIDIOS HOMICIDES	6	3.8	18.2	TUMORES MALIGNOS MALIGNANT NEOPLASMS	2	1.3	10.0
TUMORES MALIGNOS MALIGNANT NEOPLASMS	4	1.3	7.5	PARÁLISIS CEREBRAL INF. INFANT CEREBRAL PALSY	2	1.3	6.1	ENF. CEREBROVASCULARES CEREBROVASCULAR DISEASE	1	0.7	5.0
DISTROFIA MUSCULAR MUSCULAR DYSTROPHY	2	0.7	3.8	TUMORES MALIGNOS MALIGNANT NEOPLASMS	2	1.3	6.1	DISTROFIA MUSCULAR MUSCULAR DYSTROPHY	1	0.7	5.0
ENFERMEDADES DE LA SANGRE DISEASES OF THE BLOOD	2	0.7	3.8	DISTROFIA MUSCULAR MUSCULAR DYSTROPHY	1	0.6	3.0	ENFERMEDADES DE LA SANGRE DISEASES OF THE BLOOD	1	0.7	5.0
OTRAS CAUSAS-OTHER CAUSES	22	7.2	41.5	OTRAS CAUSAS-OTHER CAUSES	12	7.7	36.4	OTRAS CAUSAS-OTHER CAUSES	9	6.0	45.0

Tabla 43 - TASA DE MORTALIDAD Y DISTRIBUCIÓN PORCENTUAL PARA CAUSAS SELECTAS, POR EDAD Y SEXO  
 Table 43 - MORTALITY RATES AND PERCENT DISTRIBUTION FOR SELECTED CAUSES BY AGE AND SEX  
 PUERTO RICO, 2004

CAUSAS POR GRUPOS DE EDAD CAUSES BY AGE GROUPS	AMBOS SEXOS BOTH SEXES			CAUSAS POR GRUPOS DE EDAD CAUSES BY AGE GROUPS	HOMBRES MALES			CAUSAS POR GRUPOS DE EDAD CAUSES BY AGE GROUPS	MUJERES FEMALES		
	Número Number	Tasa Rate	%		Número Number	Tasa Rate	%		Número Number	Tasa Rate	%
<b>15-19 AÑOS - 15-19 YEARS</b>				<b>15-19 AÑOS - 15-19 YEARS</b>				<b>15-19 AÑOS - 15-19 YEARS</b>			
<b>TODAS LAS CAUSAS-ALL CAUSES</b>	<b>215</b>	<b>71.8</b>	<b>100.0</b>	<b>TODAS LAS CAUSAS-ALL CAUSES</b>	<b>174</b>	<b>114.6</b>	<b>100.0</b>	<b>TODAS LAS CAUSAS-ALL CAUSES</b>	<b>41</b>	<b>27.8</b>	<b>100.0</b>
HOMICIDIOS HOMICIDES	98	32.7	45.6	HOMICIDIOS HOMICIDES	94	61.9	54.0	TODOS LOS ACCIDENTES ALL ACCIDENTS	16	10.9	39.0
TODOS LOS ACCIDENTES ALL ACCIDENTS	65	21.7	30.2	TODOS LOS ACCIDENTES ALL ACCIDENTS	49	32.3	28.2	HOMICIDIOS HOMICIDES	4	2.7	9.8
TUMORES MALIGNOS MALIGNANT NEOPLASMS	10	3.3	4.7	SUICIDIOS SUICIDES	8	5.3	4.6	ANOMALÍAS CONGÉNITAS CONGENITAL ANOMALIES	3	2.0	7.3
SUICIDIOS SUICIDES	8	2.7	3.7	TUMORES MALIGNOS MALIGNANT NEOPLASMS	7	4.6	4.0	TUMORES MALIGNOS MALIGNANT NEOPLASMS	3	2.0	7.3
ANOMALÍAS CONGÉNITAS CONGENITAL ANOMALIES	5	1.7	2.3	DISTROFIA MUSCULAR MUSCULAR DYSTROPHY	2	1.3	1.1	ENFERMEDADES DEL CORAZÓN HEART DISEASES	2	1.4	4.9
OTRAS CAUSAS-OTHER CAUSES	29	9.7	13.5	OTRAS CAUSAS-OTHER CAUSES	14	9.2	8.0	OTRAS CAUSAS-OTHER CAUSES	13	8.8	31.7
<b>20-24 AÑOS - 20-24 YEARS</b>				<b>20-24 AÑOS - 20-24 YEARS</b>				<b>20-24 AÑOS - 20-24 YEARS</b>			
<b>TODAS LAS CAUSAS-ALL CAUSES</b>	<b>432</b>	<b>145.7</b>	<b>100.0</b>	<b>TODAS LAS CAUSAS-ALL CAUSES</b>	<b>364</b>	<b>245.0</b>	<b>100.0</b>	<b>TODAS LAS CAUSAS-ALL CAUSES</b>	<b>68</b>	<b>46.0</b>	<b>100.0</b>
HOMICIDIOS HOMICIDES	215	72.5	49.8	HOMICIDIOS HOMICIDES	208	140.0	57.1	TODOS LOS ACCIDENTES ALL ACCIDENTS	11	7.4	16.2
TODOS LOS ACCIDENTES ALL ACCIDENTS	109	36.8	25.2	TODOS LOS ACCIDENTES ALL ACCIDENTS	98	66.0	26.9	TUMORES MALIGNOS MALIGNANT NEOPLASMS	10	6.8	14.7
SUICIDIOS SUICIDES	18	6.1	4.2	SUICIDIOS SUICIDES	17	11.4	4.7	HOMICIDIOS HOMICIDES	7	4.7	10.3
TUMORES MALIGNOS MALIGNANT NEOPLASMS	17	5.7	3.9	ENFERMEDADES DEL CORAZÓN HEART DISEASES	7	4.7	1.9	ENFERMEDADES DEL CORAZÓN HEART DISEASES	4	2.7	5.9
ENFERMEDADES DEL CORAZÓN HEART DISEASES	11	3.7	2.5	TUMORES MALIGNOS MALIGNANT NEOPLASMS	7	4.7	1.9	SIDA AIDS	3	2.0	4.4
OTRAS CAUSAS-OTHER CAUSES	62	20.9	14.4	OTRAS CAUSAS-OTHER CAUSES	27	18.2	7.4	OTRAS CAUSAS-OTHER CAUSES	33	22.3	48.5
<b>25-29 AÑOS - 25-29 YEARS</b>				<b>25-29 AÑOS - 25-29 YEARS</b>				<b>25-29 AÑOS - 25-29 YEARS</b>			
<b>TODAS LAS CAUSAS-ALL CAUSES</b>	<b>397</b>	<b>140.0</b>	<b>100.0</b>	<b>TODAS LAS CAUSAS-ALL CAUSES</b>	<b>313</b>	<b>225.3</b>	<b>100.0</b>	<b>TODAS LAS CAUSAS-ALL CAUSES</b>	<b>84</b>	<b>58.0</b>	<b>100.0</b>
HOMICIDIOS HOMICIDES	160	56.4	40.3	HOMICIDIOS HOMICIDES	149	107.3	47.6	TODOS LOS ACCIDENTES ALL ACCIDENTS	18	12.4	21.4
TODOS LOS ACCIDENTES ALL ACCIDENTS	82	28.9	20.7	TODOS LOS ACCIDENTES ALL ACCIDENTS	64	46.1	20.4	HOMICIDIOS HOMICIDES	11	7.6	13.1
SUICIDIOS SUICIDES	32	11.3	8.1	SUICIDIOS SUICIDES	29	20.9	9.3	SIDA AIDS	10	6.9	11.9
SIDA AIDS	26	9.2	6.5	SIDA AIDS	16	11.5	5.1	ENFERMEDADES DEL CORAZÓN HEART DISEASES	6	4.1	7.1
ENFERMEDADES DEL CORAZÓN HEART DISEASES	14	4.9	3.5	TUMORES MALIGNOS MALIGNANT NEOPLASMS	9	6.5	2.9	TUMORES MALIGNOS MALIGNANT NEOPLASMS	5	3.5	6.0
OTRAS CAUSAS-OTHER CAUSES	83	29.3	20.9	OTRAS CAUSAS-OTHER CAUSES	46	33.1	14.7	OTRAS CAUSAS-OTHER CAUSES	34	23.5	40.5

Tabla 43 - TASA DE MORTALIDAD Y DISTRIBUCIÓN PORCENTUAL PARA CAUSAS SELECTAS, POR EDAD Y SEXO  
 Table 43 - MORTALITY RATES AND PERCENT DISTRIBUTION FOR SELECTED CAUSES BY AGE AND SEX  
 PUERTO RICO, 2004

CAUSAS POR GRUPOS DE EDAD CAUSES BY AGE GROUPS	AMBOS SEXOS BOTH SEXES			CAUSAS POR GRUPOS DE EDAD CAUSES BY AGE GROUPS	HOMBRES MALES			CAUSAS POR GRUPOS DE EDAD CAUSES BY AGE GROUPS	MUJERES FEMALES		
	Número Number	Tasa Rate	%		Número Number	Tasa Rate	%		Número Number	Tasa Rate	%
<b>30-34 AÑOS - 30-34 YEARS</b>				<b>30-34 AÑOS - 30-34 YEARS</b>				<b>30-34 AÑOS - 30-34 YEARS</b>			
<b>TODAS LAS CAUSAS-ALL CAUSES</b>	<b>387</b>	<b>146.4</b>	<b>100.0</b>	<b>TODAS LAS CAUSAS-ALL CAUSES</b>	<b>278</b>	<b>216.3</b>	<b>100.0</b>	<b>TODAS LAS CAUSAS-ALL CAUSES</b>	<b>109</b>	<b>80.2</b>	<b>100.0</b>
HOMICIDIOS	104	39.3	26.9	HOMICIDIOS	94	73.1	33.8	TUMORES MALIGNOS	28	20.6	25.7
HOMICIDES				HOMICIDES				MALIGNANT NEOPLASMS			
TODOS LOS ACCIDENTES	85	32.1	22.0	TODOS LOS ACCIDENTES	69	53.7	24.8	TODOS LOS ACCIDENTES	16	11.8	14.7
ALL ACCIDENTS				ALL ACCIDENTS				ALL ACCIDENTS			
SIDA	42	15.9	10.9	SIDA	30	23.3	10.8	SIDA	12	8.8	11.0
AIDS				AIDS				AIDS			
TUMORES MALIGNOS	41	15.5	10.6	SUICIDIOS	19	14.8	6.8	HOMICIDIOS	10	7.4	9.2
MALIGNANT NEOPLASMS				SUICIDES				HOMICIDES			
SUICIDIOS	22	8.3	5.7	TUMORES MALIGNOS	13	10.1	4.7	ENFERMEDADES DEL CORAZÓN	6	4.4	5.5
SUICIDES				MALIGNANT NEOPLASMS				HEART DISEASES			
OTRAS CAUSAS-OTHER CAUSES	93	35.2	24.0	OTRAS CAUSAS-OTHER CAUSES	53	41.2	19.1	OTRAS CAUSAS-OTHER CAUSES	37	27.2	33.9
<b>35-39 AÑOS - 35-39 YEARS</b>				<b>35-39 AÑOS - 35-39 YEARS</b>				<b>35-39 AÑOS - 35-39 YEARS</b>			
<b>TODAS LAS CAUSAS-ALL CAUSES</b>	<b>553</b>	<b>210.3</b>	<b>100.0</b>	<b>TODAS LAS CAUSAS-ALL CAUSES</b>	<b>395</b>	<b>315.1</b>	<b>100.0</b>	<b>TODAS LAS CAUSAS-ALL CAUSES</b>	<b>158</b>	<b>114.8</b>	<b>100.0</b>
SIDA	97	36.9	17.5	TODOS LOS ACCIDENTES	73	58.2	18.5	TUMORES MALIGNOS	31	22.5	19.6
AIDS				ALL ACCIDENTS				MALIGNANT NEOPLASMS			
TODOS LOS ACCIDENTES	81	30.8	14.6	SIDA	69	55.0	17.5	SIDA	28	20.4	17.7
ALL ACCIDENTS				AIDS				AIDS			
HOMICIDIOS	64	24.3	11.6	HOMICIDIOS	58	46.3	14.7	ENFERMEDADES DEL CORAZÓN	13	9.4	8.2
HOMICIDES				HOMICIDES				HEART DISEASES			
TUMORES MALIGNOS	49	18.6	8.9	SUICIDIOS	30	23.9	7.6	ENF. CEREBROVASCULARES	9	6.5	5.7
MALIGNANT NEOPLASMS				SUICIDES				CEREBROVASCULAR DISEASE			
ENFERMEDADES DEL CORAZÓN	35	13.3	6.3	ENFERMEDADES DEL CORAZÓN	22	17.5	5.6	TODOS LOS ACCIDENTES	8	5.8	5.1
HEART DISEASES				HEART DISEASES				ALL ACCIDENTS			
OTRAS CAUSAS-OTHER CAUSES	227	86.3	41.0	OTRAS CAUSAS-OTHER CAUSES	143	114.1	36.2	OTRAS CAUSAS-OTHER CAUSES	69	50.2	43.7

Tabla 43 - TASA DE MORTALIDAD Y DISTRIBUCIÓN PORCENTUAL PARA CAUSAS SELECTAS, POR EDAD Y SEXO  
 Table 43 - MORTALITY RATES AND PERCENT DISTRIBUTION FOR SELECTED CAUSES BY AGE AND SEX  
 PUERTO RICO, 2004

CAUSAS POR GRUPOS DE EDAD CAUSES BY AGE GROUPS	AMBOS SEXOS BOTH SEXES			CAUSAS POR GRUPOS DE EDAD CAUSES BY AGE GROUPS	HOMBRES MALES			CAUSAS POR GRUPOS DE EDAD CAUSES BY AGE GROUPS	MUJERES FEMALES		
	Número Number	Tasa Rate	%		Número Number	Tasa Rate	%		Número Number	Tasa Rate	%
<b>40-44 AÑOS - 40-44 YEARS</b>				<b>40-44 AÑOS - 40-44 YEARS</b>				<b>40-44 AÑOS - 40-44 YEARS</b>			
<b>TODAS LAS CAUSAS-ALL CAUSES</b>	<b>679</b>	<b>257.8</b>	<b>100.0</b>	<b>TODAS LAS CAUSAS-ALL CAUSES</b>	<b>453</b>	<b>367.9</b>	<b>100.0</b>	<b>TODAS LAS CAUSAS-ALL CAUSES</b>	<b>226</b>	<b>161.2</b>	<b>100.0</b>
SIDA				SIDA				TUMORES MALIGNOS			
AIDS	110	41.8	16.2	AIDS	81	65.8	17.9	MALIGNANT NEOPLASMS	60	42.8	26.5
TUMORES MALIGNOS				TODOS LOS ACCIDENTES				SIDA			
MALIGNANT NEOPLASMS	92	34.9	13.5	ALL ACCIDENTS	75	60.9	16.6	AIDS	29	20.7	12.8
TODOS LOS ACCIDENTES				ENFERMEDADES DEL CORAZÓN				ENFERMEDADES DEL CORAZÓN			
ALL ACCIDENTS	88	33.4	13.0	HEART DISEASES	33	26.8	7.3	HEART DISEASES	22	15.7	9.7
ENFERMEDADES DEL CORAZÓN				HOMICIDIOS				TODOS LOS ACCIDENTES			
HEART DISEASES	55	20.9	8.1	HOMICIDES	33	26.8	7.3	ALL ACCIDENTS	13	9.3	5.8
HOMICIDIOS				TUMORES MALIGNOS				NEFRITIS Y NEFROSIS			
HOMICIDES	38	14.4	5.6	MALIGNANT NEOPLASMS	32	26.0	7.1	NEPHRITIC AND NEPHROSIS	10	7.1	4.4
OTRAS CAUSAS-OTHER CAUSES	296	112.4	43.6	OTRAS CAUSAS-OTHER CAUSES	199	161.6	43.9	OTRAS CAUSAS-OTHER CAUSES	92	65.6	40.7
<b>45-49 AÑOS - 45-49 YEARS</b>				<b>45-49 AÑOS - 45-49 YEARS</b>				<b>45-49 AÑOS - 45-49 YEARS</b>			
<b>TODAS LAS CAUSAS-ALL CAUSES</b>	<b>904</b>	<b>364.2</b>	<b>100.0</b>	<b>TODAS LAS CAUSAS-ALL CAUSES</b>	<b>603</b>	<b>525.6</b>	<b>100.0</b>	<b>TODAS LAS CAUSAS-ALL CAUSES</b>	<b>301</b>	<b>225.5</b>	<b>100.0</b>
TUMORES MALIGNOS				SIDA				TUMORES MALIGNOS			
MALIGNANT NEOPLASMS	155	62.5	17.1	AIDS	73	63.6	12.1	MALIGNANT NEOPLASMS	86	64.4	28.6
ENFERMEDADES DEL CORAZÓN				ENFERMEDADES DEL CORAZÓN				ENFERMEDADES DEL CORAZÓN			
HEART DISEASES	100	40.3	11.1	HEART DISEASES	72	62.8	11.9	HEART DISEASES	28	21.0	9.3
SIDA				TUMORES MALIGNOS				DIABETES MELLITUS			
AIDS	89	35.9	9.8	MALIGNANT NEOPLASMS	69	60.1	11.4	DIABETES MELLITUS	21	15.7	7.0
TODOS LOS ACCIDENTES				TODOS LOS ACCIDENTES				SIDA			
ALL ACCIDENTS	80	32.2	8.8	ALL ACCIDENTS	66	57.5	10.9	AIDS	16	12.0	5.3
DIABETES MELLITUS				DIABETES MELLITUS				TODOS LOS ACCIDENTES			
DIABETES MELLITUS	61	24.6	6.7	DIABETES MELLITUS	40	34.9	6.6	ALL ACCIDENTS	14	10.5	4.7
OTRAS CAUSAS-OTHER CAUSES	480	193.4	53.1	OTRAS CAUSAS-OTHER CAUSES	323	281.6	53.6	OTRAS CAUSAS-OTHER CAUSES	136	101.9	45.2

Tabla 43 - TASA DE MORTALIDAD Y DISTRIBUCIÓN PORCENTUAL PARA CAUSAS SELECTAS, POR EDAD Y SEXO  
 Table 43 - MORTALITY RATES AND PERCENT DISTRIBUTION FOR SELECTED CAUSES BY AGE AND SEX  
 PUERTO RICO, 2004

CAUSAS POR GRUPOS DE EDAD CAUSES BY AGE GROUPS	AMBOS SEXOS BOTH SEXES			CAUSAS POR GRUPOS DE EDAD CAUSES BY AGE GROUPS	HOMBRES MALES			CAUSAS POR GRUPOS DE EDAD CAUSES BY AGE GROUPS	MUJERES FEMALES		
	Número Number	Tasa Rate	%		Número Number	Tasa Rate	%		Número Number	Tasa Rate	%
<b>50-54 AÑOS - 50-54 YEARS</b>				<b>50-54 AÑOS - 50-54 YEARS</b>				<b>50-54 AÑOS - 50-54 YEARS</b>			
<b>TODAS LAS CAUSAS-ALL CAUSES</b>	<b>1,188</b>	<b>511.2</b>	<b>100.0</b>	<b>TODAS LAS CAUSAS-ALL CAUSES</b>	<b>797</b>	<b>745.9</b>	<b>100.0</b>	<b>TODAS LAS CAUSAS-ALL CAUSES</b>	<b>391</b>	<b>311.5</b>	<b>100.0</b>
TUMORES MALIGNOS	262	112.7	22.1	TUMORES MALIGNOS	144	134.8	18.1	TUMORES MALIGNOS	118	94.0	30.2
MALIGNANT NEOPLASMS				MALIGNANT NEOPLASMS				MALIGNANT NEOPLASMS			
ENFERMEDADES DEL CORAZÓN	144	62.0	12.1	ENFERMEDADES DEL CORAZÓN	93	87.0	11.7	ENFERMEDADES DEL CORAZÓN	51	40.6	13.0
HEART DISEASES				HEART DISEASES				HEART DISEASES			
DIABETES MELLITUS	117	50.3	9.8	DIABETES MELLITUS	67	62.7	8.4	DIABETES MELLITUS	50	39.8	12.8
DIABETES MELLITUS				DIABETES MELLITUS				DIABETES MELLITUS			
TODOS LOS ACCIDENTES	68	29.3	5.7	TODOS LOS ACCIDENTES	61	57.1	7.7	SIDA	14	11.2	3.6
ALL ACCIDENTS				ALL ACCIDENTS				AIDS			
SIDA	64	27.5	5.4	SIDA	50	46.8	6.3	ENF. CEREBROVASCULARES	13	10.4	3.3
AIDS				AIDS				CEREBROVASCULAR DISEASE			
OTRAS CAUSAS-OTHER CAUSES	533	229.4	44.9	OTRAS CAUSAS-OTHER CAUSES	382	357.5	47.9	OTRAS CAUSAS-OTHER CAUSES	145	115.5	37.1
<b>55-59 AÑOS - 55-59 YEARS</b>				<b>55-59 AÑOS - 55-59 YEARS</b>				<b>55-59 AÑOS - 55-59 YEARS</b>			
<b>TODAS LAS CAUSAS-ALL CAUSES</b>	<b>1,653</b>	<b>741.0</b>	<b>100.0</b>	<b>TODAS LAS CAUSAS-ALL CAUSES</b>	<b>1,036</b>	<b>1,012.9</b>	<b>100.0</b>	<b>TODAS LAS CAUSAS-ALL CAUSES</b>	<b>617</b>	<b>510.7</b>	<b>100.0</b>
TUMORES MALIGNOS	398	178.4	24.1	TUMORES MALIGNOS	198	193.6	19.1	TUMORES MALIGNOS	200	165.6	32.4
MALIGNANT NEOPLASMS				MALIGNANT NEOPLASMS				MALIGNANT NEOPLASMS			
ENFERMEDADES DEL CORAZÓN	249	111.6	15.1	ENFERMEDADES DEL CORAZÓN	158	154.5	15.3	ENFERMEDADES DEL CORAZÓN	91	75.3	14.7
HEART DISEASES				HEART DISEASES				HEART DISEASES			
DIABETES MELLITUS	184	82.5	11.1	DIABETES MELLITUS	118	115.4	11.4	DIABETES MELLITUS	66	54.6	10.7
DIABETES MELLITUS				DIABETES MELLITUS				DIABETES MELLITUS			
TODOS LOS ACCIDENTES	62	27.8	3.8	TODOS LOS ACCIDENTES	47	46.0	4.5	NEFRITIS Y NEFRÓSIS	23	19.0	3.7
ALL ACCIDENTS				ALL ACCIDENTS				NEPHRITIC AND NEPHROSIS			
ENF. CEREBROVASCULARES	57	25.6	3.4	ENF. CEREBROVASCULARES	39	38.1	3.8	HIPERTENSIÓN	20	16.6	3.2
CEREBROVASCULAR DISEASE				CEREBROVASCULAR DISEASE				HYPERTENSION			
OTRAS CAUSAS-OTHER CAUSES	703	315.1	42.5	OTRAS CAUSAS-OTHER CAUSES	476	465.4	45.9	OTRAS CAUSAS-OTHER CAUSES	217	179.6	35.2



Tabla 43 - TASA DE MORTALIDAD Y DISTRIBUCIÓN PORCENTUAL PARA CAUSAS SELECTAS, POR EDAD Y SEXO  
 Table 43 - MORTALITY RATES AND PERCENT DISTRIBUTION FOR SELECTED CAUSES BY AGE AND SEX  
 PUERTO RICO, 2004

CAUSAS POR GRUPOS DE EDAD CAUSES BY AGE GROUPS	AMBOS SEXOS BOTH SEXES			CAUSAS POR GRUPOS DE EDAD CAUSES BY AGE GROUPS	HOMBRES MALES			CAUSAS POR GRUPOS DE EDAD CAUSES BY AGE GROUPS	MUJERES FEMALES		
	Número Number	Tasa Rate	%		Número Number	Tasa Rate	%		Número Number	Tasa Rate	%
<b>60-64 AÑOS - 60-64 YEARS</b>				<b>60-64 AÑOS - 60-64 YEARS</b>				<b>60-64 AÑOS - 60-64 YEARS</b>			
<b>TODAS LAS CAUSAS-ALL CAUSES</b>	<b>2,003</b>	<b>1,114.5</b>	<b>100.0</b>	<b>TODAS LAS CAUSAS-ALL CAUSES</b>	<b>1,238</b>	<b>1,503.8</b>	<b>100.0</b>	<b>TODAS LAS CAUSAS-ALL CAUSES</b>	<b>765</b>	<b>785.5</b>	<b>100.0</b>
TUMORES MALIGNOS	459	255.4	22.9	TUMORES MALIGNOS	276	335.3	22.3	TUMORES MALIGNOS	183	187.9	23.9
MALIGNANT NEOPLASMS				MALIGNANT NEOPLASMS				MALIGNANT NEOPLASMS			
ENFERMEDADES DEL CORAZÓN	365	203.1	18.2	ENFERMEDADES DEL CORAZÓN	240	291.5	19.4	ENFERMEDADES DEL CORAZÓN	125	128.3	16.3
HEART DISEASES				HEART DISEASES				HEART DISEASES			
DIABETES MELLITUS	260	144.7	13.0	DIABETES MELLITUS	139	168.8	11.2	DIABETES MELLITUS	121	124.2	15.8
DIABETES MELLITUS				DIABETES MELLITUS				DIABETES MELLITUS			
ENF. CEREBROVASCULARES	86	47.9	4.3	ENF. CEREBROVASCULARES	52	63.2	4.2	ENF. CEREBROVASCULARES	34	34.9	4.4
CEREBROVASCULAR DISEASE				CEREBROVASCULAR DISEASE				CEREBROVASCULAR DISEASE			
HIPERTENSIÓN	83	46.2	4.1	HIPERTENSIÓN	52	63.2	4.2	NEPHRITIC AND NEPHROSIS	34	34.9	4.4
HYPERTENSION				HYPERTENSION				NEPHRITIC AND NEPHROSIS			
OTRAS CAUSAS-OTHER CAUSES	750	417.3	37.4	OTRAS CAUSAS-OTHER CAUSES	479	581.8	38.7	OTRAS CAUSAS-OTHER CAUSES	268	275.2	35.0
OTRAS CAUSAS-OTHER CAUSES				OTRAS CAUSAS-OTHER CAUSES				OTRAS CAUSAS-OTHER CAUSES			
<b>65-69 AÑOS - 65-69 YEARS</b>				<b>65-69 AÑOS - 65-69 YEARS</b>				<b>65-69 AÑOS - 65-69 YEARS</b>			
<b>TODAS LAS CAUSAS-ALL CAUSES</b>	<b>2,476</b>	<b>1,652.1</b>	<b>100.0</b>	<b>TODAS LAS CAUSAS-ALL CAUSES</b>	<b>1,479</b>	<b>2,165.0</b>	<b>100.0</b>	<b>TODAS LAS CAUSAS-ALL CAUSES</b>	<b>997</b>	<b>1,222.5</b>	<b>100.0</b>
TUMORES MALIGNOS	552	368.3	22.3	TUMORES MALIGNOS	316	462.6	21.4	TUMORES MALIGNOS	236	289.4	23.7
MALIGNANT NEOPLASMS				MALIGNANT NEOPLASMS				MALIGNANT NEOPLASMS			
ENFERMEDADES DEL CORAZÓN	498	332.3	20.1	ENFERMEDADES DEL CORAZÓN	309	452.3	20.9	ENFERMEDADES DEL CORAZÓN	189	231.8	19.0
HEART DISEASES				HEART DISEASES				HEART DISEASES			
DIABETES MELLITUS	306	204.2	12.4	DIABETES MELLITUS	168	245.9	11.4	DIABETES MELLITUS	138	169.2	13.8
DIABETES MELLITUS				DIABETES MELLITUS				DIABETES MELLITUS			
ENF. CEREBROVASCULARES	130	86.7	5.3	ENF. CEREBROVASCULARES	81	118.6	5.5	ENF. CEREBROVASCULARES	49	60.1	4.9
CEREBROVASCULAR DISEASE				CEREBROVASCULAR DISEASE				CEREBROVASCULAR DISEASE			
HIPERTENSIÓN	93	62.1	3.8	NEFRITIS Y NEFROSIS	58	84.9	3.9	HIPERTENSIÓN	45	55.2	4.5
HYPERTENSION				NEFRITIS Y NEFROSIS				HYPERTENSION			
OTRAS CAUSAS-OTHER CAUSES	897	598.5	36.2	OTRAS CAUSAS-OTHER CAUSES	547	800.7	37.0	OTRAS CAUSAS-OTHER CAUSES	340	416.9	34.1
OTRAS CAUSAS-OTHER CAUSES				OTRAS CAUSAS-OTHER CAUSES				OTRAS CAUSAS-OTHER CAUSES			

Tabla 43 - TASA DE MORTALIDAD Y DISTRIBUCIÓN PORCENTUAL PARA CAUSAS SELECTAS, POR EDAD Y SEXO  
 Table 43 - MORTALITY RATES AND PERCENT DISTRIBUTION FOR SELECTED CAUSES BY AGE AND SEX  
 PUERTO RICO, 2004

CAUSAS POR GRUPOS DE EDAD CAUSES BY AGE GROUPS	AMBOS SEXOS BOTH SEXES			CAUSAS POR GRUPOS DE EDAD CAUSES BY AGE GROUPS	HOMBRES MALES			CAUSAS POR GRUPOS DE EDAD CAUSES BY AGE GROUPS	MUJERES FEMALES		
	Número Number	Tasa Rate	%		Número Number	Tasa Rate	%		Número Number	Tasa Rate	%
<b>70-74 AÑOS - 70-74 YEARS</b>				<b>70-74 AÑOS - 70-74 YEARS</b>				<b>70-74 AÑOS - 70-74 YEARS</b>			
<b>TODAS LAS CAUSAS-ALL CAUSES</b>	<b>2,885</b>	<b>2,421.3</b>	<b>100.0</b>	<b>TODAS LAS CAUSAS-ALL CAUSES</b>	<b>1,649</b>	<b>3,118.7</b>	<b>100.0</b>	<b>TODAS LAS CAUSAS-ALL CAUSES</b>	<b>1,236</b>	<b>1,864.9</b>	<b>100.0</b>
TUMORES MALIGNOS MALIGNANT NEOPLASMS	613	514.5	21.2	TUMORES MALIGNOS MALIGNANT NEOPLASMS	363	686.5	22.0	TUMORES MALIGNOS MALIGNANT NEOPLASMS	250	377.2	20.2
ENFERMEDADES DEL CORAZÓN HEART DISEASES	579	485.9	20.1	ENFERMEDADES DEL CORAZÓN HEART DISEASES	339	641.1	20.6	ENFERMEDADES DEL CORAZÓN HEART DISEASES	240	362.1	19.4
DIABETES MELLITUS DIABETES MELLITUS	354	297.1	12.3	DIABETES MELLITUS DIABETES MELLITUS	187	353.7	11.3	DIABETES MELLITUS DIABETES MELLITUS	167	252.0	13.5
ENF. CEREBROVASCULARES CEREBROVASCULAR DISEASE	149	125.0	5.2	ENF. CEREBROVASCULARES CEREBROVASCULAR DISEASE	79	149.4	4.8	ENF. CEREBROVASCULARES CEREBROVASCULAR DISEASE	70	105.6	5.7
ENF.PULMONAR OBS.CRÓNICA CHRO.OBST.PULMONARY DIS	124	104.1	4.3	ENF.PULMONAR OBS.CRÓNICA CHRO.OBST.PULMONARY DIS	72	136.2	4.4	HIPERTENSIÓN HYPERTENSION	56	84.5	4.5
OTRAS CAUSAS-OTHER CAUSES	1,066	894.6	36.9	OTRAS CAUSAS-OTHER CAUSES	609	1,151.8	36.9	OTRAS CAUSAS-OTHER CAUSES	453	683.5	36.7
<b>75-79 AÑOS - 75-79 YEARS</b>				<b>75-79 AÑOS - 75-79 YEARS</b>				<b>75-79 AÑOS - 75-79 YEARS</b>			
<b>TODAS LAS CAUSAS-ALL CAUSES</b>	<b>3,619</b>	<b>4,081.7</b>	<b>100.0</b>	<b>TODAS LAS CAUSAS-ALL CAUSES</b>	<b>1,917</b>	<b>5,060.1</b>	<b>100.0</b>	<b>TODAS LAS CAUSAS-ALL CAUSES</b>	<b>1,702</b>	<b>3,351.8</b>	<b>100.0</b>
ENFERMEDADES DEL CORAZÓN HEART DISEASES	710	800.8	19.6	ENFERMEDADES DEL CORAZÓN HEART DISEASES	389	1,026.8	20.3	ENFERMEDADES DEL CORAZÓN HEART DISEASES	321	632.2	18.9
TUMORES MALIGNOS MALIGNANT NEOPLASMS	676	762.4	18.7	TUMORES MALIGNOS MALIGNANT NEOPLASMS	389	1,026.8	20.3	TUMORES MALIGNOS MALIGNANT NEOPLASMS	287	565.2	16.9
DIABETES MELLITUS DIABETES MELLITUS	393	443.3	10.9	DIABETES MELLITUS DIABETES MELLITUS	198	522.6	10.3	DIABETES MELLITUS DIABETES MELLITUS	195	384.0	11.5
ENF. CEREBROVASCULARES CEREBROVASCULAR DISEASE	239	269.6	6.6	ENF. CEREBROVASCULARES CEREBROVASCULAR DISEASE	116	306.2	6.1	ENF. CEREBROVASCULARES CEREBROVASCULAR DISEASE	123	242.2	7.2
ENF.PULMONAR OBS.CRÓNICA CHRO.OBST.PULMONARY DIS	183	206.4	5.1	ENF.PULMONAR OBS.CRÓNICA CHRO.OBST.PULMONARY DIS	91	240.2	4.7	ALZHEIMER	95	187.1	5.6
OTRAS CAUSAS-OTHER CAUSES	1,418	1,599.3	39.2	OTRAS CAUSAS-OTHER CAUSES	734	1,937.4	38.3	OTRAS CAUSAS-OTHER CAUSES	681	1,341.1	40.0
<b>80-84 AÑOS - 80-84 YEARS</b>				<b>80-84 AÑOS - 80-84 YEARS</b>				<b>80-84 AÑOS - 80-84 YEARS</b>			
<b>TODAS LAS CAUSAS-ALL CAUSES</b>	<b>3,952</b>	<b>6,315.7</b>	<b>100.0</b>	<b>TODAS LAS CAUSAS-ALL CAUSES</b>	<b>1,985</b>	<b>7,670.9</b>	<b>100.0</b>	<b>TODAS LAS CAUSAS-ALL CAUSES</b>	<b>1,967</b>	<b>5,360.1</b>	<b>100.0</b>
ENFERMEDADES DEL CORAZÓN HEART DISEASES	784	1,252.9	19.8	ENFERMEDADES DEL CORAZÓN HEART DISEASES	410	1,584.4	20.7	ENFERMEDADES DEL CORAZÓN HEART DISEASES	374	1,019.2	19.0
TUMORES MALIGNOS MALIGNANT NEOPLASMS	631	1,008.4	16.0	TUMORES MALIGNOS MALIGNANT NEOPLASMS	372	1,437.6	18.7	TUMORES MALIGNOS MALIGNANT NEOPLASMS	259	705.8	13.2
DIABETES MELLITUS DIABETES MELLITUS	391	624.9	9.9	DIABETES MELLITUS DIABETES MELLITUS	181	699.5	9.1	DIABETES MELLITUS DIABETES MELLITUS	210	572.3	10.7
ENF. CEREBROVASCULARES CEREBROVASCULAR DISEASE	276	441.1	7.0	ENF. CEREBROVASCULARES CEREBROVASCULAR DISEASE	128	494.6	6.4	ALZHEIMER	165	449.6	8.4
ALZHEIMER	257	410.7	6.5	ENF.PULMONAR OBS.CRÓNICA CHRO.OBST.PULMONARY DIS	107	413.5	5.4	ENF. CEREBROVASCULARES CEREBROVASCULAR DISEASE	148	403.3	7.5
OTRAS CAUSAS-OTHER CAUSES	1,613	2,577.7	40.8	OTRAS CAUSAS-OTHER CAUSES	787	3,041.3	39.6	OTRAS CAUSAS-OTHER CAUSES	811	2,210.0	41.2

Tabla 43 - TASA DE MORTALIDAD Y DISTRIBUCIÓN PORCENTUAL PARA CAUSAS SELECTAS, POR EDAD Y SEXO  
 Table 43 - MORTALITY RATES AND PERCENT DISTRIBUTION FOR SELECTED CAUSES BY AGE AND SEX  
 PUERTO RICO, 2004

CAUSAS POR GRUPOS DE EDAD CAUSES BY AGE GROUPS	AMBOS SEXOS BOTH SEXES			CAUSAS POR GRUPOS DE EDAD CAUSES BY AGE GROUPS	HOMBRES MALES			CAUSAS POR GRUPOS DE EDAD CAUSES BY AGE GROUPS	MUJERES FEMALES		
	Número Number	Tasa Rate	%		Número Number	Tasa Rate	%		Número Number	Tasa Rate	%
<b>85+ AÑOS - 85+ YEARS</b>				<b>85+ AÑOS - 85+ YEARS</b>				<b>85+ AÑOS - 85+ YEARS</b>			
<b>TODAS LAS CAUSAS-ALL CAUSES</b>	<b>7,157</b>	<b>12,794.1</b>	<b>100.0</b>	<b>TODAS LAS CAUSAS-ALL CAUSES</b>	<b>3,120</b>	<b>14,366.0</b>	<b>100.0</b>	<b>TODAS LAS CAUSAS-ALL CAUSES</b>	<b>4,037</b>	<b>11,796.5</b>	<b>100.0</b>
ENFERMEDADES DEL CORAZÓN				ENFERMEDADES DEL CORAZÓN				ENFERMEDADES DEL CORAZÓN			
HEART DISEASES	1,451	2,593.9	20.3	HEART DISEASES	628	2,891.6	20.1	HEART DISEASES	823	2,404.9	20.4
TUMORES MALIGNOS				TUMORES MALIGNOS				ALZHEIMER			
MALIGNANT NEOPLASMS	842	1,505.2	11.8	MALIGNANT NEOPLASMS	500	2,302.2	16.0	ALZHEIMER	415	1,212.7	10.3
ALZHEIMER				ALZHEIMER				TUMORES MALIGNOS			
ALZHEIMER	629	1,124.4	8.8	ALZHEIMER	214	985.4	6.9	MALIGNANT NEOPLASMS	342	999.4	8.5
ENF. CEREBROVASCULARES				ENF.PULMONAR OBS.CRÓNICA				ENF. CEREBROVASCULARES			
CEREBROVASCULAR DISEASE	497	888.5	6.9	CHRO.OBST.PULMONARY DIS	208	957.7	6.7	CEREBROVASCULAR DISEASE	294	859.1	7.3
DIABETES MELLITUS				ENF. CEREBROVASCULARES				DIABETES MELLITUS			
DIABETES MELLITUS	445	795.5	6.2	CEREBROVASCULAR DISEASE	203	934.7	6.5	DIABETES MELLITUS	291	850.3	7.2
OTRAS CAUSAS-OTHER CAUSES	3,293	5,886.7	46.0	OTRAS CAUSAS-OTHER CAUSES	1,367	6,294.3	43.8	OTRAS CAUSAS-OTHER CAUSES	1,872	5,470.2	46.4
<b>EDAD SIN ESP.-AGE UNSPEC</b>				<b>EDAD SIN ESP.-AGE UNSPEC</b>				<b>EDAD SIN ESP.-AGE UNSPEC</b>			
<b>TODAS LAS CAUSAS-ALL CAUSES</b>	<b>13</b>	<b>-</b>	<b>100.0</b>	<b>TODAS LAS CAUSAS-ALL CAUSES</b>	<b>10</b>	<b>-</b>	<b>100.0</b>	<b>TODAS LAS CAUSAS-ALL CAUSES</b>	<b>3</b>	<b>-</b>	<b>100.0</b>
TODOS LOS ACCIDENTES				TODOS LOS ACCIDENTES				TODOS LOS ACCIDENTES			
ALL ACCIDENTS	2	-	15.4	ALL ACCIDENTS	1	-	10.0	ALL ACCIDENTS	1	-	33.3
ENFERMEDADES DEL CORAZÓN				DESORDEN GESTACIÓN				ENFERMEDADES DEL CORAZÓN			
HEART DISEASES	2	-	15.4	GESTATION DISORDER	1	-	10.0	HEART DISEASES	1	-	33.3
DESORDEN GESTACIÓN				ENFERMEDADES DEL CORAZÓN				HIPERTENSIÓN			
GESTATION DISORDER	1	-	7.7	HEART DISEASES	1	-	10.0	HYPERTENSION	1	-	33.3
ENF. DE LA PIEL				ENF. DE LA PIEL							
SKIN DISEASE	1	-	7.7	SKIN DISEASE	1	-	10.0				
ENFERMEDADES DE LA SANGRE				ENFERMEDADES DE LA SANGRE							
DISEASES OF THE BLOOD	1	-	7.7	DISEASES OF THE BLOOD	1	-	10.0				
OTRAS CAUSAS-OTHER CAUSES	6	-	46.2	OTRAS CAUSAS-OTHER CAUSES	5	-	50.0	OTRAS CAUSAS-OTHER CAUSES	0	-	0.0

NOTA:\* TASAS POR 100,000 HABITANTES POR GRUPOS DE EDAD - RATES PER 100,000 POPULATION FOR AGE GROUPS.

PORCIENTO DEL TOTAL DE MUERTES EN CADA GRUPO DE EDAD - PERCENT OF TOTAL DEATHS IN EACH AGE GROUP.

FUENTE: DEPARTAMENTO DE SALUD, SECRETARÍA AUXILIAR DE PLANIFICACIÓN Y DESARROLLO, DIVISIÓN DE ANÁLISIS ESTADÍSTICO, SAN JUAN, PUERTO RICO

SOURCE: DEPARTMENT OF HEALTH, AUXILIARY SECRETARIAT FOR PLANNING AND DEVELOPMENT, DIVISION OF STATISTICAL ANALYSIS, SAN JUAN, PUERTO RICO

**Tabla 44 - TASAS DE MORTALIDAD GENERAL POR CAUSAS Y SEXO**  
**Table 44 - GENERAL MORTALITY RATES BY CAUSES AND SEX**  
**PUERTO RICO, 2004**

CAUSAS DE MUERTE - CAUSES OF DEATH	TOTAL		Hombres-Males		Mujeres-Females	
	Núm. Number	Tasa* Rate	Núm. Number	Tasa* Rate	Núm. Number	Tasa* Rate
<b>TODAS LAS CAUSAS</b>						
<b>ALL CAUSES</b>	29,066	746.3	16,128	861.7	12,938	639.5
<b>CIERTAS ENFERMEDADES INFECCIOSAS Y PARASITARIAS</b>						
<b>CERTAIN INFECTIOUS AND PARASITIC DISEASES A00-B99</b>	1,404	36	869	46.4	535	26.4
ENFERMEDADES INFECCIOSAS INTESTINALES						
INTESTINAL INFECTIOUS DISEASES A00-A09	7	0.2	3	0.2	4	0.2
CÓLERA						
CHOLERA A00	-		-		-	
OTRAS INFECCIONES INTESTINALES						
OTHER INTESTINAL INFECTIOUS DISEASES A01-A08	7	0.2	3	0.2	4	0.2
FIEBRE TIFOIDEA						
TYPHOID FEVER A010	-		-		-	
FIEBRE PARATIFOIDEA Y OTRAS INFECCIONES INTESTINALES DEBIDAS A SALMONELLA						
PARATYPHOID FEVERS AND OTHER SALMONELLA INFECTIONS A011,A014,A02	1		-		1	
SHIGELOSIS						
SHIGELLOSIS A03	-		-		-	
OTRAS INTOXICACIONES ALIMENTARIAS BACTERIANAS						
OTHER BACTERIAL FOOD-BORNE INTOXICATIONS A05	-		-		-	
AMEBIASIS						
AMEBIASIS A06	-		-		-	
INFECC. INTESTINALES DEBIDAS A OTROS ORGANISMOS ESPECIFICADOS						
INTESTINAL INFECC. DUE TO OTHER SPECIFIED ORGANISMS A04,A07-A08	6	0.2	3	0.2	3	0.1
DIARRREA Y GASTROENTERITIS DE PRESUNTO ORIGEN INFECCIOSO						
DIARRHEA AND GASTROENTERITIS OF PRESUMED INFECTIOUS ORIGIN A09	-		-		-	
TUBERCULOSIS						
TUBERCULOSIS A16-A19	14	0.4	10	0.5	4	0.2
TUBERCULOSIS RESPIRATORIA						
RESPIRATORY TUBERCULOSIS A16	12	0.3	9	0.5	3	0.1
OTRAS TUBERCULOSIS						
OTHER TUBERCULOSIS A17-A19	2	0.1	1	0.1	1	
ZOONOSIS Y OTRAS ENFERMEDADES BACTERIANAS						
ZOONOTIC AND OTHER BACTERIAL DISEASES A20-A49	728	18.7	379	20.2	349	17.2
PESTE						
PLAGUE A20	-		-		-	
BRUCELOSIS						
BRUCELLOSIS A23	-		-		-	
TÉTANOS						
TETANUS A33-A35	-		-		-	
DIFTERIA						
DIPHTHERIA A36	-		-		-	
TOS FERINA (TOS CONVULSIVA)						
WHOOPING COUGH A37	-		-		-	

**Tabla 44 - TASAS DE MORTALIDAD GENERAL POR CAUSAS Y SEXO**  
**Table 44 - GENERAL MORTALITY RATES BY CAUSES AND SEX**  
**PUERTO RICO, 2004**

CAUSAS DE MUERTE - CAUSES OF DEATH	TOTAL		Hombres-Males		Mujeres-Females	
	Núm. Number	Tasa* Rate	Núm. Number	Tasa* Rate	Núm. Number	Tasa* Rate
FIEBRE ESCARLATINA Y ERISÍPELAS SCARLET FEVER AND ERYSIPELAS A38,A46	-		-		-	
INFECCIONES MENINGOCÓCICAS MENINGOCOCCAL INFECTION A39	1		1	0.1	-	
SEPTICEMIA SEPTICAEMIA A40-A41	669	17.2	349	18.6	320	15.8
OTRAS ZONOSIS Y ENFERMEDADES BACTERIANAS OTHER ZOOONOTIC AND BACTERIAL DISEASES A21-A22 A24-A32, A42-A44, A48-A49	58	1.5	29	1.5	29	1.4
INFECCIONES CON MODO DE TRANSMISIÓN PREDOMINANTEMENTE SEXUAL INFECTIONS WITH A PREDOMINATELY SEXUAL MODE OF TRANSMISSION A50-A64	1		-		1	
SÍFILIS SYPHILIS A50-A53	1		-		1	
SÍFILIS CARDIOVASCULAR CARDIOVASCULAR SYPHILIS A520	-		-		-	
NEUROSÍFILIS NEUROSYPHILIS A521-A523	-		-		-	
OTRAS SÍFILIS Y LAS NO ESPECIFICADAS OTHER AND UNSPECIFIED SYPHILIS A50-A51, A527-A529,A53	1		-		1	
INFECCIÓN GONOCÓCICA GONOCOCCAL INFECTION A54	-		-		-	
OTRAS INFECCIONES CON MODO DE TRANSMISIÓN PREDOMINANTEMENTE SEXUAL OTHER INFECTIONS WITH A PREDOMINATELY SEXUAL MODE OF TRANSMISSION A55-A64	-		-		-	
OTRAS INFECCIONES CAUSADAS POR ESPIROQUETAS, CLAMIDIAS Y RICKETTSIAS OTHER INFECTIONS CAUSED BY SPIROCHETES, CHLAMYDIA OR RICKETTSIA A65-A79	-		-		-	
ENFERMEDAD DE LYME LYME DISEASE A692	-		-		-	
FIEBRE DE TIFUS TYPHUS FEVER A75	-		-		-	
TODAS LAS OTRAS INFECCIONES CAUSADAS POR ESPIROQUETAS, CLAMIDIAS Y RICKETTSIAS ALL OTHER INFECTIONS CAUSED BY SPIROCHETES, CHLAMYDIA OR RICKETTSIA A65-A68,A691,A698-A699...	-		-		-	
ENFERMEDADES VIRALES VIRAL DISEASE A80-B34	625	16	462	24.7	163	8.1
POLIOMIELITIS AGUDA ACUTE POLIOMYELITIS A80	-		-		-	
RABIA RABIES A82	-		-		-	
ARTHROPOD-BORNE VIRAL ENCEPHALITIS ARTHROPOD-BORNE VIRAL ENCEPHALITIS A83-A84,A852	-		-		-	
FIEBRE AMARILLA YELLOW FEVER A95	-		-		-	

**Tabla 44 - TASAS DE MORTALIDAD GENERAL POR CAUSAS Y SEXO**  
**Table 44 - GENERAL MORTALITY RATES BY CAUSES AND SEX**  
**PUERTO RICO, 2004**

CAUSAS DE MUERTE - CAUSES OF DEATH	TOTAL		Hombres-Males		Mujeres-Females	
	Núm. Number	Tasa* Rate	Núm. Number	Tasa* Rate	Núm. Number	Tasa* Rate
OTRAS FIEBRES VIRALES Y HEMORRÁGICAS TRANSMITIDAS POR ARTRÓPODOS Y LAS NO ESPECIFICADAS OTHER AND UNSPECIFIED ARTHROPOD-BORNE VIRAL AND HEMORRHAGIC FEVERS A90-A94,A96-A99	1		1	0.1	-	
INFECCIONES HERPÉTICAS (HERPES SIMPLE) HERPES SIMPLEX INFECTIONS B00	1		1	0.1	-	
HERPES ZOSTER B02	4	0.1	2	0.1	2	0.1
VIRUELA SMALLPOX B03	-		-		-	
SARAMPIÓN MEASLES B05	-		-		-	
RUBÉOLA (SARAMPION ALEMÁN) RUBELLA (GERMAN MEASLES) B06	-		-		-	
HEPATITIS VIRAL VIRAL HEPATITIS B15-B19	58	1.5	39	2.1	19	0.9
ENFERMEDAD POR VIRUS DE INMUNODEFICIENCIA HUMANA (VIH) HUMAN IMMUNODEFICIENCY VIRUS (HIV) DISEASE B20-B24	543	13.9	409	21.9	134	6.6
(VIH) CON ENFERMEDADES INFECCIOSAS Y PARASITARIAS (HIV) WITH INFECTIOUS AND PARASITIC DISEASE B20	339	8.7	252	13.5	87	4.3
(VIH) CON TUMORES MALIGNOS (HIV) WITH MALIGNANT NEOPLASMS B21	26	0.7	20	1.1	6	0.3
(VIH) CON OTRAS ENFERMEDADES INFECCIOSAS (HIV) WITH OTHER SPECIFIED DISEASE B22	18	0.5	13	0.7	5	0.2
(VIH) CON OTRAS CONDICIONES (HIV) WITH OTHER CONDITIONS B23	107	2.7	84	4.5	23	1.1
ENFERMEDAD POR VIRUS DE INMUNODEFICIENCIA (VIH), SIN OTRA ESPECIFICACIÓN UNSPECIFIED HUMAN IMMUNODEFICIENCY VIRUS (HIV) DISEASE B24	53	1.4	40	2.1	13	0.6
TODAS LAS OTRAS ENFERMEDADES VIRALES Y LAS NO ESPECIFICADAS ALL OTHER AND UNSPECIFIED VIRAL DISEASE A81, A850-A851,A858,A86-A89,B01,B04,B07-B09,B25-B34	18	0.5	10	0.5	8	0.4
SECUELAS DE OTRAS ENFERMEDADES INFECCIOSAS Y PARASITARIAS Y LAS NO ESPECIF. OTHER AND UNSPECIFIED INFECTIOUS AND PARASITIC DISEASE AND THEIR SEQUELAE B35-B99	29	0.7	15	0.8	14	0.7
MICOSIS MYCOSES B35-B49	17	0.4	10	0.5	7	0.3
ENFERMEDADES DEBIDAS A PROTOZOARIOS PROTOZOAL DISEASES B50-B64	6	0.2	3	0.2	3	0.1
PALUDISMO (MALARIA) MALARIA B50-B54	-		-		-	
LEISHMANIASIS LEISHMANIASIS B55	-		-		-	
TRIPANOSOMIASIS TRYPANOSOMIASIS B56-B57	-		-		-	
NEUMOCISTOSIS PNEUMOCYSTOSIS B59	2	0.1	1	0.1	1	

Tabla 44 - TASAS DE MORTALIDAD GENERAL POR CAUSAS Y SEXO  
 Table 44 - GENERAL MORTALITY RATES BY CAUSES AND SEX  
 PUERTO RICO, 2004

CAUSAS DE MUERTE - CAUSES OF DEATH	TOTAL		Hombres-Males		Mujeres-Females	
	Núm. Number	Tasa* Rate	Núm. Number	Tasa* Rate	Núm. Number	Tasa* Rate
OTRAS ENFERMEDADES DEBIDAS A PROTOZOARIOS Y NO ESPECIFICADAS						
OTHER AND UNSPECIFIED PROTOZOAL DISEASE B58, B60-B64	4	0.1	2	0.1	2	0.1
HELMINTIASIS						
HELMINTHIASES B65-B83	-		-		-	
ESQUISTOSOMIASIS (BILHARZIASIS)						
SCHISTOSOMIASIS (BILHARZIASIS) B65	-		-		-	
OTRAS HELMITIASIS Y LAS NO ESPECIFICADAS						
OTHER AND UNSPECIFIED HELMINTHIASES B66-B83	-		-		-	
SECUELAS DE TUBERCULOSIS						
SEQUELAE OF TUBERCULOSIS B90	-		-		-	
SECUELAS DE POLIOMELITIS						
SEQUELAE OF POLIOMYELITIS B91	-		-		-	
TODAS LAS OTRAS ENFERMEDADES INFECCIOSAS Y PARASITARIAS Y LAS NO ESPECIFICADAS Y SUS SECUELAS						
ALL OTHER AND UNSPECIFIED INFECTIOUS AND PARASITIC DISEASE AND THEIR SEQUELAE B85-B89,B92-B99	6	0.2	2	0.1	4	0.2
<b>TUMORES (NEOPLASIAS)</b>						
<b>NEOPLASMS C00-D48</b>	<b>4,997</b>	<b>128.3</b>	<b>2,804</b>	<b>149.8</b>	<b>2,193</b>	<b>108.4</b>
TUMORES (NEOPLASIAS) MALIGNOS						
MALIGNANT NEOPLASMS C00-C97	4,829	124	2,722	145.4	2,107	104.1
TUMORES MALIGNOS DEL LABIO, CAVIDAD BUCAL Y DE LA FARINGE						
LIP, ORAL CAVITY AND PHARYNX C00-C14	144	3.7	115	6.1	29	1.4
TUMOR MALIGNO DE LABIO						
OF LIP C00	1		1	0.1	-	
TUMOR MALIGNO DE LENGUA						
OF TONGUE C01-C02	30	0.8	22	1.2	8	0.4
TUMOR MALIGNO DE FARINGE						
OF PHARYNX C10-C13,C140	91	2.3	76	4.1	15	0.7
TUMOR MALIGNO DE OTROS SITIOS Y DE LOS NO ESPEC. DEL LABIO, CAVIDAD BUCAL Y FARIN.						
OTHER AND UNSPECIFIED SITES WITHIN THE LIP, ORAL CAVITY AND PHARYNX C03-C09,C142-C148	22	0.6	16	0.9	6	0.3
TUMORES MALIGNOS DE LOS ÓRGANOS DIGESTIVO						
MALIGNANT NEOPLASMS OF DIGESTIVE ORGANS C15-C26	1,587	40.7	928	49.6	659	32.6
TUMOR MALIGNO DEL ESÓFAGO						
OF ESOPHAGUS C15	134	3.4	102	5.4	32	1.6
TUMOR MALIGNO DEL ESTÓMAGO						
OF STOMACH C16	286	7.3	172	9.2	114	5.6
TUMOR MALIGNO DEL INTESTINO DELGADO						
OF SMALL INTESTINE C17	6	0.2	2	0.1	4	0.2
TUMOR MALIGNO DE COLON, RECTO Y AÑO						
COLON, RECTUM AND ANUS C18-C21	622	16	345	18.4	277	13.7
TUMOR MALIGNO DE COLON						
OF COLON C18	583	15	321	17.2	262	12.9
TUMOR MALIGNO DE LA UNIÓN RECTOSIGMOIDEA Y RECTO						
RECTOSIGMOID JUNCTION AND RECTUM C19-C20	39	1	24	1.3	15	0.7
TUMOR MALIGNO DEL AÑO Y DEL CONDUCTO ANAL						
OF ANUS AND ANAL CANAL C21	-		-		-	
TUMOR MALIGNO DEL HÍGADO Y DE LAS VÍAS BILIARES INTRAHEPÁTICAS						
OF LIVER AND INTRAHEPATIC BILE DUCTS C22	303	7.8	194	10.4	109	5.4

**Tabla 44 - TASAS DE MORTALIDAD GENERAL POR CAUSAS Y SEXO**  
**Table 44 - GENERAL MORTALITY RATES BY CAUSES AND SEX**  
**PUERTO RICO, 2004**

CAUSAS DE MUERTE - CAUSES OF DEATH	TOTAL		Hombres-Males		Mujeres-Females	
	Núm. Number	Tasa* Rate	Núm. Number	Tasa* Rate	Núm. Number	Tasa* Rate
TUMOR MALIGNO DEL HÍGADO OF LIVER C220,C222-C229	282	7.2	183	9.8	99	4.9
TUMOR MALIGNO DE VIA BILIAR INTRAHEPÁTICA OF INTRAHEPATIC BILE DUCT CARCINOMA C221	21	0.5	11	0.6	10	0.5
TUMOR MALIGNO DE LA VESÍCULA Y VÍAS BILIARES EXTRAHEPÁTICAS GALLBLADDER AND EXTRAHEPATIC BILE DUCTS C23-C24	17	0.4	6	0.3	11	0.5
TUMOR MALIGNO DEL PÁNCREAS OF PANCREAS C25	203	5.2	95	5.1	108	5.3
TUMOR MALIGNO DE OTROS SITIOS Y LOS MAL DEFINIDOS DE LOS ÓRGANOS DIGESTIVOS OF OTHER AND ILL-DEFINED DIGESTIVE ORGANS C26	16	0.4	12	0.6	4	0.2
TUMORES MALIGNOS DE LOS ÓRGANOS RESPIRATORIOS E INTRATORÁVICOS MALIGNANT NEOPLASM RESPIRATORY AND INTRATHORACIC ORGANS C30-C39	689	17.7	452	24.1	237	11.7
TUMOR DE LAS FOSAS NASALES, OÍDO MEDIO Y SENOS PARANASALES NASAL CAVITY, MIDDLE EAR AND ACCESSORY SINUSES C30-C31	3	0.1	2	0.1	1	
TUMOR MALIGNO DE LARINGE OF LARYNX C32	64	1.6	58	3.1	6	0.3
TUMOR MALIGNO DE TRÁQUEA, BRONQUIOS Y DEL PULMÓN OF TRACHEA, BRONCHUS AND LUNG C33-C34	619	15.9	390	20.8	229	11.3
TUMOR MALIGNO DE TIMO,CORAZÓN,MEDIASTINO Y DE LA PLEURA THYMUS, HEART, MEDIASTINUM AND PLEURA C37-C38	3	0.1	2	0.1	1	
TUMOR MALIGNO DE OTROS SITIOS Y LOS MAL DEFINIDOS DEL SISTEMA RESPIRATORIO Y DE LOS ÓRGANOS INTRATORÁVICOS OF OTHER AND ILL-DEFINED SITES IN RESPIRATORY SYSTEM AND INTRATHORACIC ORGANS C39	-	-	-	-	-	-
TUMORES MALIGNOS DE LOS HUESOS Y DE LOS CARTÍLAGOS ARTICULARES MALIGNANT NEOPLASM OF BONE AND ARTICULAR CARTILAGES C40-C41	37	0.9	21	1.1	16	0.8
MELANOMA Y OTROS TUMORES MALIGNOS DE LA PIEL MELANOMA AND OTHER MALIGNANT NEOPLASMS OF SKIN C43-C44	38	1	20	1.1	18	0.9
MELANOMA MALIGNO DE LA PIEL MALIGNANT MELANOMA OF SKIN C43	14	0.4	5	0.3	9	0.4
OTROS TUMORES MALIGNOS DE LA PIEL OTHER MALIGNANT NEOPLASMS OF SKIN C44	24	0.6	15	0.8	9	0.4
TUMORES MALIGNOS DE LOS TEJIDOS MESOTELIALES Y DE LOS TEJIDOS BLANDOS MESOTHELIAL AND SOFT TISSUE C45-C49	36	0.9	19	1	17	0.8
MESOTELIOMA MESOTHELIOMA C45	4	0.1	3	0.2	1	
SARCOMA DE KAPOSI KAPOSI'S SARCOMA C46	2	0.1	2	0.1	-	
TUMOR MALIGNO DE OTROS TEJIDOS MESOTELIALES Y DE TEJIDOS BLANDOS OTHER MESOTHELIAL AND SOFT TISSUE C47-C49	30	0.8	14	0.7	16	0.8
TUMOR MALIGNO DE LA MAMA MALIGNANT NEOPLASM OF BREAST C50	418	10.7	4	0.2	414	20.5
TUMORES MALIGNOS DE ÓRGANOS GENITALES FEMENINOS MALIGNANT NEOPLASMS OF FEMALE GENITAL ORGANS C51-C58	250	6.4	-	-	250	12.4



**Tabla 44 - TASAS DE MORTALIDAD GENERAL POR CAUSAS Y SEXO**  
**Table 44 - GENERAL MORTALITY RATES BY CAUSES AND SEX**  
**PUERTO RICO, 2004**

CAUSAS DE MUERTE - CAUSES OF DEATH	TOTAL		Hombres-Males		Mujeres-Females	
	Núm. Number	Tasa* Rate	Núm. Number	Tasa* Rate	Núm. Number	Tasa* Rate
TUMOR MALIGNO DE LA VULVA Y VAGINA OF VULVA AND VAGINA C51-C52	21	0.5	-	-	21	1
TUMOR MALIGNO DEL CUELLO DEL ÚTERO OF CERVIX UTERI C53	50	1.3	-	-	50	2.5
TUMOR MALIGNO DEL CUERPO DEL ÚTERO Y PARTE NO ESPECIFICADA DEL ÚTERO CORPUS UTERI AND UTERUS, PART UNSPECIFIED C54-C55	84	2.2	-	-	84	4.2
TUMOR MALIGNO DEL OVARIO OF OVARY C56	95	2.4	-	-	95	4.7
TUMOR MALIGNO DE OTROS ÓRGANOS GENITALES FEMENINOS Y LOS NO ESPECIFICADOS OTHER AND UNSPECIFIED FEMALE GENITAL ORGANS C57	-	-	-	-	-	-
TUMOR MALIGNO DE LA PLACENTA OF PLACENTA C58	-	-	-	-	-	-
TUMORES MALIGNOS DE ÓRGANOS GENITALES MASCULINOS MALIGNANT NEOPLASMS OF MALE GENITAL ORGANS C60-C63	533	13.7	533	28.5	-	-
TUMOR MALIGNO DE LA PRÓSTATA OF PROSTATE C61	515	13.2	515	27.5	-	-
TUMOR MALIGNO DEL TESTÍCULO OF TESTIS C62	7	0.2	7	0.4	-	-
TUMOR MALIGNO DEL PENE Y OTROS ÓRGANOS GENITALES MASCULINOS Y LOS NO ESPECIFICADOS OF PENIS AND OTHER AND UNSPECIFIED MALE GENITAL ORGANS C60,C63	11	0.3	11	0.6	-	-
TUMORES MALIGNOS DE LAS VÍAS URINARIAS MALIGNANT NEOPLASMS OF URINARY TRACT C64-C68	191	4.9	127	6.8	64	3.2
TUMOR MALIGNO DEL RIÑÓN Y DE LA PELVIS RENAL OF KIDNEY AND RENAL PELVIS C64-C65	80	2.1	52	2.8	28	1.4
TUMOR MALIGNO DE LA VEJIGA URINARIA OF BLADDER C67	108	2.8	72	3.8	36	1.8
TUMOR MALIGNO DE OTROS ÓRGANOS URINARIOS Y LOS NO ESPECIFICADOS OTHER AND UNSPECIFIED SITES WITHIN THE URINARY TRACT C66,C68	3	0.1	3	0.2	-	-
TUMOR MALIGNO DEL OJO Y SUS ANEXOS MALIGNANT NEOPLASM OF EYE AND ADNEXA C69	1	-	1	0.1	-	-
TUMORES MALIGNOS DE MENINGES, ENCÉFALO Y DE OTRAS PARTES DEL SISTEMA NER. CEN. MALIGNANT NEOPLASMS OF MENINGES, BRAIN AND OTHER PARTS OF CENTRAL NERVOUS SYSTEM C70-C72	67	1.7	36	1.9	31	1.5
TUMOR MALIGNO DEL ENCÉFALO OF BRAIN C71	65	1.7	35	1.9	30	1.5
TUMOR MALIGNO DE OTRAS PARTES DEL SISTEMA NERVIOSO CENTRAL OTHER PARTS OF CENTRAL NERVOUS SYSTEM C70,C72	2	0.1	1	0.1	1	-
TUMORES MALIGNOS DE LA GLÁNDULA TIROIDES Y DE OTRAS GLÁNDULAS ENDOCRINAS MALIGNANT NEOPLASMS OF THYROID AND OTHER ENDOCRINE GLANDS C73-C75	19	0.5	7	0.4	12	0.6
TUMORES MALIGNOS NO ESPECIFICADOS Y DE OTROS SITIOS MALIGNANT NEOPLASMS OF UNSPECIFIED SITES AND OTHERS C76-C80,C97	368	9.4	211	11.3	157	7.8
TUMORES MALIGNOS DEL TEJIDO LINFÁTICO, DE ÓRGANOS HEMATOPOYÉTICOS Y TEJ. AFINES MALIGNANT NEOPLASMS OF LYMPHOID, HEMATOPOIETIC AND RELATED TISSUE C81-C86	451	11.6	248	13.3	203	10

**Tabla 44 - TASAS DE MORTALIDAD GENERAL POR CAUSAS Y SEXO**  
**Table 44 - GENERAL MORTALITY RATES BY CAUSES AND SEX**  
**PUERTO RICO, 2004**

CAUSAS DE MUERTE - CAUSES OF DEATH	TOTAL		Hombres-Males		Mujeres-Females	
	Núm. Number	Tasa* Rate	Núm. Number	Tasa* Rate	Núm. Number	Tasa* Rate
ENFERMEDAD DE HODGKIN						
HODGKIN'S DISEASE C81	14	0.4	7	0.4	7	0.3
OTROS TUMORES MALIGNOS DEL TEJIDO LINFÁTICO, DE ÓRGANOS HEMATOPOYÉTICOS Y TEJIDOS AFINES						
OF OTHER LYMPHOID, HEMATOPOIETIC AND RELATED TISSUE C82-C85,C96	160	4.1	85	4.5	75	3.7
LINFOMA NO-HODGKIN						
NON-HODGKIN'S LYMPHOMA C82-C85	159	4.1	85	4.5	74	3.7
OTROS TUMORES MALIGNOS DEL TEJIDO LINFÁTICO, DE LOS ÓRGANOS HEMATOPOYÉTICOS,TEJIDOS AFINES Y NO ESPEC.						
OF OTHER AND UNSPECIFIED LYMPHOID, HEMATOPOIETIC AND RELATED TISSUE C96	1		-		1	
ENFERMEDADES INMUNOPROLIFERATIVAS MALIGNAS						
MALIGNANT IMMUNOPROLIFERATIVE DISEASES C88	-		-		-	
MIELONA MÚLTIPLE Y TUMORES MALIGNOS DE CÉLULAS PLASMÁTICAS						
MULTIPLE MYELOMA AND MALIGNANT PLASMA CELL NEOPLASMS C90	93	2.4	45	2.4	48	2.4
LEUCEMIA						
LEUKEMIA C91-C95	184	4.7	111	5.9	73	3.6
LEUCEMIA LINFOIDE						
LYMPHOID LEUKEMIA C91	37	0.9	25	1.3	12	0.6
LEUCEMIA MIELOIDE						
MYELOID LEUKEMIA C92	61	1.6	31	1.7	30	1.5
LEUCEMIA MONOCÍTICA						
MONOCYTIC LEUKEMIA C93	1		1	0.1	-	
OTRAS LEUCEMIAS Y LAS NO ESPECIFICADAS						
OTHER AND UNSPECIFIED LEUKEMIA C94-C95	85	2.2	54	2.9	31	1.5
TUMORES (NEOPLASIAS) IN SITU						
IN SITU NEOPLASMS D00-D09	2	0.1	-		2	0.1
CARCINOMA IN SITU DE MAMA Y SISTEMA GENITOURINARIO						
CARCINOMA IN SITU OF BREAST AND GENITOURINARY SYSTEM D05-D07	1		-		1	
CARCINOMA IN SITU DE OTROS SITIOS Y NO ESPECIFICADO						
CARCINOMA IN SITU OF OTHER AND UNSPECIFIED SITES D00-D04,D09	1		-		1	
TUMORES (NEOPLASIAS) BENIGNOS						
BENIGN NEOPLASMS D10-D36	10	0.3	6	0.3	4	0.2
DE ÓRGANOS GENITALES FEMENINO						
OF FEMALE GENITAL ORGANS D25-D28	-		-		-	
DEL OJO, ENCÉFALO Y DE OTRAS PARTES DEL SISTEMA NERVIOSO CENTRAL						
OF EYE, BRAIN AND OTHER PARTS OF CENTRAL NERVOUS SYSTEM D31-D33	7	0.2	5	0.3	2	0.1
DE OTROS SITIOS Y LOS NO ESPECIFICADOS						
OF OTHER AND UNSPECIFIED SITES D10-D24 D29-D30,D34-D36	3	0.1	1	0.1	2	0.1
TUMORES (NEOPLASIA) DE COMPORTAMIENTO INCIERTO O DESCONOCIDO DE SITIOS ESPECÍFICOS						
NEOPLASMS OF UNCERTAIN OR UNKNOWN BEHAVIOR OF SPECIFIED SITES D37-D47	79	2	46	2.5	33	1.6
TUMORES DE COMPORTAMIENTO INCIERTO O DESCONOCIDO DE OTROS SITIOS Y DE LOS NO ESPECIFICADOS						
NEOPLASM OF UNCERTAIN OR UNKNOWN BEHAVIOR OF UNSPECIFIED SITES D48	77	2	30	1.6	47	2.3

**Tabla 44 - TASAS DE MORTALIDAD GENERAL POR CAUSAS Y SEXO**  
**Table 44 - GENERAL MORTALITY RATES BY CAUSES AND SEX**  
**PUERTO RICO, 2004**

CAUSAS DE MUERTE - CAUSES OF DEATH	TOTAL		Hombres-Males		Mujeres-Females	
	Núm. Number	Tasa* Rate	Núm. Number	Tasa* Rate	Núm. Number	Tasa* Rate
<b>ENFERMEDADES DE LA SANGRE Y DE LOS ÓRGANOS HEMATOPOYÉTICOS Y CIERTOS TRASTORNOS QUE AFECTAN EL MECANISMO DE INMUNIDAD DISEASES OF THE BLOOD AND BLOOD-FORMING ORGANS AND CERTAIN DISORDERS INVOLVING THE IMMUNE MECHANISM D50-D89</b>	<b>328</b>	<b>8.4</b>	<b>168</b>	<b>9</b>	<b>160</b>	<b>7.9</b>
ANEMIAS						
ANEMIAS D50-D64	201	5.2	97	5.2	104	5.1
ANEMIAS NUTRICIONALES						
NUTRITIONAL ANEMIAS D50-D53	8	0.2	4	0.2	4	0.2
ANEMIAS HEMOLÍTICAS						
HEMOLYTIC ANEMIAS D55-D59	8	0.2	3	0.2	5	0.2
ANEMIAS APLÁSTICAS						
APLASTIC ANEMIAS D60-D61	18	0.5	6	0.3	12	0.6
POSTHEMORRÁGICA AGUDA Y OTRAS ANEMIAS						
ACUTE POSTHEMORRHAGIC AND OTHER ANEMIAS D62,D64	167	4.3	84	4.5	83	4.1
DEFECTOS DE LA COAGULACIÓN, PÚRPURA Y OTRAS AFECCIONES HEMORRÁGICAS						
COAGULATION DEFECTS, PURPURA AND OTHER HEMORRHAGIC CONDITIONS D65-D69	116	3	62	3.3	54	2.7
OTRAS ENFERMEDADES DE LA SANGRE Y DE LOS ÓRGANOS HEMATOPOYÉTICOS						
OTHER DISEASES OF BLOOD AND BLOOD-FORMING ORGANS D70-D76	5	0.1	3	0.2	2	0.1
CIERTOS TRASTORNOS QUE AFECTAN EL MECANISMO DE INMUNIDAD						
CERTAIN DISORDERS INVOLVING THE IMMUNE MECHANISM D80-D89	6	0.2	6	0.3	-	-
<b>ENFERMEDADES ENDOCRINAS, NUTRICIONALES Y METABÓLICAS ENDOCRINE, NUTRITIONAL AND METABOLIC DISEASES E00-E88</b>	<b>3,115</b>	<b>80</b>	<b>1,555</b>	<b>83.1</b>	<b>1,560</b>	<b>77.1</b>
ENFERMEDADES ENDOCRINAS						
ENDOCRINE DISEASES E00-E34	2640	67.8	1323	70.7	1317	65.1
TRASTORNOS DE LA GLÁNDULA TIROIDES						
DISORDERS OF THYROID GLAND E00-E07	39	1	15	0.8	24	1.2
DIABETES						
DIABETES MELLITUS E10-E14	2569	66	1288	68.8	1281	63.3
TRASTORNOS DE LA GLÁNDULA HIPÓFISIS						
DISORDERS OF PITUITARY GLAND E22-E23	1	-	-	-	1	-
TRASTORNOS DE LA GLÁNDULA SUPRARRENAL						
DISORDERS OF ADRENAL GLANDS E24-E27	7	0.2	4	0.2	3	0.1
ENFERMEDAD DE TYMUS						
DISEASES OF THYMUS E32-E329	-	-	-	-	-	-
OTROS TRASTORNOS ENDOCRINOS						
OTHER ENDOCRINE DISEASES E15-E21E28-E31, E34	24	0.6	16	0.9	8	0.4
ENFERMEDADES NUTRICIONALES						
NUTRITIONAL DISEASES E40-E64	30	0.8	15	0.8	15	0.7
DESNUTRICIÓN						
MALNUTRITION E40-E46	30	0.8	15	0.8	15	0.7
MARASMO NUTRICIONAL						
NUTRITIONAL MARASMUS E41	1	-	-	-	1	-
OTRAS DESNUTRICIONES Y OTRAS NO ESPECIFICADAS						
UNSPECIFIED MALNUTRITION AND OTHERS E40,E42-E46	29	0.7	15	0.8	14	0.7

**Tabla 44 - TASAS DE MORTALIDAD GENERAL POR CAUSAS Y SEXO**  
**Table 44 - GENERAL MORTALITY RATES BY CAUSES AND SEX**  
**PUERTO RICO, 2004**

CAUSAS DE MUERTE - CAUSES OF DEATH	TOTAL		Hombres-Males		Mujeres-Females	
	Núm. Number	Tasa* Rate	Núm. Number	Tasa* Rate	Núm. Number	Tasa* Rate
OTRAS DEFICIENCIAS NUTRICIONALES						
OTHER NUTRITIONAL DEFICIENCIES E50-E64	-		-		-	
OBESIDAD Y OTROS TIPOS DE HIPERALIMENTACIÓN						
OBESITY AND OTHER HYPERALIMENTATION E65-E68	53	1.4	27	1.4	26	1.3
TRASTORNOS METABÓLICOS						
METABOLIC DISORDERS E70-E88	392	10.1	190	10.2	202	10
FIBROSIS QUÍSTICA						
CYSTIC FIBROSIS E84	-		-		-	
DEPLECIÓN DE VOLUMEN, TRASTORNOS DE LOS LÍQUIDOS, DE LOS ELECTRÓLITOS Y DEL EQUILIBRIO ÁCIDO-BÁSICO						
VOLUME DEPLETION, DISORDERS OF FLUID, ELECTROLYTE AND ACID-BASE BALANCE E86-E87	292	7.5	133	7.1	159	7.9
OTROS TRASTORNOS METABÓLICOS						
OTHER METABOLIC DISORDERS E70-E83 E85, E88	100	2.6	57	3	43	2.1
<b>TRASTORNOS MENTALES Y DEL COMPORTAMIENTO</b>						
<b>MENTAL AND BEHAVIORAL DISORDERS F01-F99</b>	<b>319</b>	<b>8.2</b>	<b>249</b>	<b>13.3</b>	<b>70</b>	<b>3.5</b>
DEMENCIA ORGÁNICA						
ORGANIC DEMENTIA F01,F03	72	1.8	33	1.8	39	1.9
OTROS TRASTORNOS MENTALES ORGÁNICOS Y LOS NO ESPECIFICADOS						
OTHER AND UNSPECIFIED ORGANIC MENTAL DISORDERS F04-F09	11	0.3	6	0.3	5	0.2
TRASTORNOS MENTALES Y DEL COMPORTAMIENTO DEBIDO AL USO DE SUSTANCIAS PSICOACTIVAS						
MENTAL AND BEHAVIORAL DISORDER DUE TO PSYCHOACTIVE SUBSTANCE USE F10-F19	214	5.5	197	10.5	17	0.8
TRASTORNOS MENTALES Y DEL COMPORTAMIENTO DEBIDO AL USO DE ALCOHOL						
MENTAL AND BEHAVIORAL DISORDERS DUE TO USE OF ALCOHOL F10	172	4.4	159	8.5	13	0.6
TRASTORNOS MENTALES Y DEL COMPORTAMIENTO DEBIDO AL USO DE OTRAS SUSTANCIAS PSICOACTIVAS						
MENTAL AND BEHAVIORAL DISORDERS DUE TO OTHER PSYCHOACTIVE SUBSTANCE USE F11-F19	42	1.1	38	2	4	0.2
ESQUIZOFRENIA, TRASTORNOS ESQUIZOTÍPICOS Y TRASTORNOS DELIRANTES						
SCHIZOPHRENIA,SCHIZOTYPAL AND DELUSIONAL DISORDERS F20-F29	10	0.3	7	0.4	3	0.1
TRASTORNOS DEL HUMOR (AFECTIVOS)						
MOOD (AFFECTIVE) DISORDERS F30-F39	3	0.1	1	0.1	2	0.1
TRASTORNOS NEURÓTICOS, TRASTORNOS RELACIONADOS CON EL ESTRÉS						
NEUROTIC, STRESS-RELATED AND SOMATOFORM DISORDERS F40-F48	1		-		1	
RETRASO MENTAL						
MENTAL RETARDATION F70-F79	7	0.2	5	0.3	2	0.1
OTROS TRASTORNOS MENTALES NO ESPECIFICADOS Y OTROS TRASTORNOS DEL COMPORTAMIENTO						
UNSPECIFIED MENTAL AND BEHAVIORAL DISORDERS AND OTHERS F50-F69,F80-F99	1		-		1	
<b>ENFERMEADES DEL SISTEMA NERVIOSO</b>						
<b>DISEASES OF THE NERVOUS SYSTEM G00-G98</b>	<b>1615</b>	<b>41.5</b>	<b>675</b>	<b>36.1</b>	<b>940</b>	<b>46.5</b>
MENINGITIS						
MENINGITIS G00,G03	10	0.3	4	0.2	6	0.3

**Tabla 44 - TASAS DE MORTALIDAD GENERAL POR CAUSAS Y SEXO**  
**Table 44 - GENERAL MORTALITY RATES BY CAUSES AND SEX**  
**PUERTO RICO, 2004**

CAUSAS DE MUERTE - CAUSES OF DEATH	TOTAL		Hombres-Males		Mujeres-Females	
	Núm. Number	Tasa* Rate	Núm. Number	Tasa* Rate	Núm. Number	Tasa* Rate
OTRAS ENFERMEDADES INFLAMATORIAS DEL SISTEMA NERVIOSO CENTRAL OTHER INFLAMMATORY DISEASES OF CENTRAL NERVOUS SYSTEM G04-G09	8	0.2	5	0.3	3	0.1
ENFERMEDAD DE PARKINSON PARKINSON'S DISEASE G20-G21	93	2.4	54	2.9	39	1.9
ENFERMEDAD DE ALZHEIMER ALZHEIMER'S DISEASE G30	1211	31.1	455	24.3	756	37.4
ESCLEROSIS MÚLTIPLE MULTIPLE SCLEROSIS G35	9	0.2	4	0.2	5	0.2
EPILEPSIA EPILEPSY G49-G41	67	1.7	33	1.8	34	1.7
ATAQUES DE ISQUEMIA CEREBRAL TRANSITORIA Y SÍNDROMES AFINES TRANSIENT CEREBRAL ISCHEMIC ATTACKS AND RELATED SYNDROMES G45	-	-	-	-	-	-
PARÁLISIS CEREBRAL INFANTIL INFANTILE CEREBRAL PALSY G80	22	0.6	15	0.8	7	0.3
OTRAS ENFERMEDADES DEL SISTEMA NERVIOSO ALL OTHER DISEASE OF NERVOUS SYSTEM G10,G12, G23-G25, G31, G36-G37, G43-G44, G47-G72, G81-G98	195	5	105	5.6	90	4.4
<b>ENFERMEDADES DEL OJO Y SUS ANEXOS</b> <b>DISEASE OF THE EYE AND ADNEXA H00-H59</b>	1	-	-	-	1	-
<b>ENFERMEDADES DEL OÍDO Y DE LA APOFISIS MASTOIDES</b> <b>DISEASES OF THE EAR AND MASTOID PROCESS H60-H95</b>	1	-	1	0.1	-	-
<b>ENFERMEDADES DEL SISTEMA CIRCULATORIO</b> <b>DISEASES OF THE CIRCULATORY SYSTEM I00-I99</b>	<b>8,099</b>	<b>207.9</b>	<b>4,230</b>	<b>226</b>	<b>3,869</b>	<b>191.2</b>
FIEBRE REUMÁTICA AGUDA Y ENFERMEDADES CARDÍACAS REUMÁTICAS CRÓNICAS ACUTE RHEUMATIC FEVER AND CHRONIC RHEUMATIC HEART DISEASES I00-I09	12	0.3	6	0.3	6	0.3
FIEBRE REUMÁTICA AGUDA ACUTE RHEUMATIC FEVER I00-I02	-	-	-	-	-	-
ENFERMEDADES CARDÍACAS REUMÁTICAS CRÓNICAS CHRONIC RHEUMATIC HEART DISEASE I05-I09	12	0.3	6	0.3	6	0.3
ENFERMEDADES REUMÁTICAS DE LA VÁLVULA MITRAL RHEUMATIC MITRAL VALVE DISEASE I05	6	0.2	4	0.2	2	0.1
ENFERMEDADES REUMÁTICAS DE LA VÁLVULA AÓRTICA RHEUMATIC AORTIC VALVE DISEASES I06	-	-	-	-	-	-
TRASTORNOS DE LA VÁLVULA MITRAL Y AÓRTICA DISORDERS OF BOTH MITRAL AND AORTIC VALVES I080	2	0.1	1	0.1	1	-
OTRAS ENFERMEDADES CARDÍACAS CRÓNICAS OTHER CHRONIC RHEUMATIC HEART DISEASES I07, I08-I089, I09	4	0.1	1	0.1	3	0.1
ENFERMEDADES HIPERTENSIVAS HYPERTENSIVE DISEASES I10, I12	1133	29.1	546	29.2	587	29
HIPERTENSIÓN ESENCIAL (PRIMARIA) ESSENTIAL (PRIMARY) HYPERTENSION I10	1133	29.1	546	29.2	587	29
ENFERMEDAD CARDÍACA HIPERTENSIVA HYPERTENSIVE HEART DISEASE I11	365	9.4	196	10.5	169	8.4
ENFERMEDAD RENAL HIPERTENSIVA HYPERTENSIVE RENAL DISEASE I12	-	-	-	-	-	-

**Tabla 44 - TASAS DE MORTALIDAD GENERAL POR CAUSAS Y SEXO**  
**Table 44 - GENERAL MORTALITY RATES BY CAUSES AND SEX**  
**PUERTO RICO, 2004**

CAUSAS DE MUERTE - CAUSES OF DEATH	TOTAL		Hombres-Males		Mujeres-Females	
	Núm. Number	Tasa* Rate	Núm. Number	Tasa* Rate	Núm. Number	Tasa* Rate
ENFERMEDAD CARDIORENAL HIPERTENSIVA HYPERTENSIVE HEART AND RENAL DISEASE 113	-		-		-	
ENFERMEDADES ISQUÉMICAS DEL CORAZÓN ISCHEMIC HEART DISEASES	3155	81	1776	94.9	1379	68.2
INFARTO AGUDO DEL MIOCARDIO ACUTE MYOCARDIAL INFARCTION 121-122	965	24.8	529	28.3	436	21.6
OTRAS ENFERMEDADES ISQUÉMICAS AGUDAS DEL CORAZÓN OTHER ACUTE ISCHEMIC HEART DISEASES 124	8	0.2	4	0.2	4	0.2
OTRAS FORMAS DE ENFERMEDAD ISQUÉMICA CRÓNICA DEL CORAZÓN OTHER FORMS OF CHRONIC ISCHEMIC HEART DISEASE 120, 125	2182	56	1243	66.4	939	46.4
ENFERMEDAD ATEROSCLERÓTICA CARDIOVASCULAR ATHEROSCLEROTIC CARDIOVASCULAR DISEASE 1250	4	0.1	1	0.1	3	0.1
TODAS LAS OTRAS FORMAS DE ENFERMEDAD ISQUÉMICA CRÓNICA DEL CORAZÓN ALL OTHER FORMS OF CHRONIC ISCHEMIC HEART DISEASE 120, 1251-1259	2178	55.9	1242	66.4	936	46.3
OTRAS ENFERMEDADES DEL CORAZÓN CIRCULACIÓN PULMONAR OTHER HEART DISEASE 126-151	1499	38.5	751	40.1	748	37
ENFERMEDAD CARDIOPULMONAR Y ENFERMEDADES DE LA CIRCULACIÓN PULMONAR PULMONARY HEART DISEASE AND DISEASES OF PULMONARY CIRCULATION 126-128	123	3.2	60	3.2	63	3.1
EMBOLIA PULMONAR PULMONARY EMBOLISM 126	89	2.3	45	2.4	44	2.2
OTRAS ENFERMEDADES CARDIOPULMONARES Y ENFERMEDADES DE LA CIRCULACIÓN PULM. OTHER PULMONARY HEART DISEASE AND DISEASES OF PULMONARY CIRCULATION 126-128	34	0.9	15	0.8	19	0.9
OTRAS FORMAS NO PULMONARES DE ENF. DEL CORAZÓN OTHER NON-PULMONARY FORMS OF HEART DISEASE 130-151	1376	35.3	691	36.9	685	33.9
ENDOCARDITIS AGUDA Y SUBAGUDA ACUTE AND SUBACUTE ENDOCARDITIS 133	9	0.2	6	0.3	3	0.1
ENFERMEDADES DEL PERICARDIO Y MIOCARDITIS AGUDA DISEASES OF PERICARDIUM AND ACUTE MYOCARDITIS 130-131,140	9	0.2	3	0.2	6	0.3
OTRAS ENFERMEDADES DEL ENDOCARDIO OTHER DISEASES OF ENDOCARDIUM 134-138	64	1.6	32	1.7	32	1.6
TRASTORNOS NO REUMÁTICOS DE LA VÁLVULA MITRAL NONRHEUMATIC MITRAL VALVE DISORDERS 134	5	0.1	3	0.2	2	0.1
TRASTORNOS NO REUMÁTICOS DE LA VÁLVULA AÓRTICA NONRHEUMATIC AORTIC VALVE DISORDERS 135	32	0.8	13	0.7	19	0.9
TODAS LAS OTRAS ENFERMEDADES DEL ENDOCARDIO ALL OTHER DISEASES OF ENDOCARDIUM 136-138	27	0.7	16	0.9	11	0.5
CARDIOMIOPATÍA CARDIOMYOPATHY 142	138	3.5	86	4.6	52	2.6
TRASTORNOS DE LA CONDUCCIÓN Y ARRITMIAS CARDÍACAS CONDUCTION DISORDERS AND CARDIAC DYSRHYTHMIAS 144-149	405	10.4	220	11.8	185	9.1
INSUFICIENCIA CARDÍACA HEART FAILURE 150	674	17.3	305	16.3	369	18.2
INSUFICIENCIA CARDÍACA CONGESTIVA CONGESTIVE HEART FAILURE 1500	515	13.2	246	13.1	269	13.3
OTRAS INSUFICIENCIAS CARDÍACAS NO ESPECIFICADAS Y OTRAS OTHER UNSPECIFIED HEART FAILURE AND OTHERS 1501-1509	159	4.1	59	3.2	100	4.9

Tabla 44 - TASAS DE MORTALIDAD GENERAL POR CAUSAS Y SEXO  
Table 44 - GENERAL MORTALITY RATES BY CAUSES AND SEX  
PUERTO RICO, 2004

CAUSAS DE MUERTE - CAUSES OF DEATH	TOTAL		Hombres-Males		Mujeres-Females	
	Núm. Number	Tasa* Rate	Núm. Number	Tasa* Rate	Núm. Number	Tasa* Rate
MIOCARDITIS NO ESPECIFICADA Y DEGENERACIÓN MIOCARDIAL						
MYOCARDITIS, UNSPECIFIED AND MYOCARDIAL DEGENERATION 1514-1515	7	0.2	5	0.3	2	0.1
DESCRIPCIONES MAL DEFINIDAS DE ENFERMEDAD CARDÍACA Y TODAS LAS OTRAS						
ILL-DEFINED FORMS OF HEART DISEASE AND ALL OTHERS 1510-1513, 1516-1519	70	1.8	34	1.8	36	1.8
ENFERMEDADES CEREBROVASCULARES						
CEREBROVASCULAR DISEASES 160-169	1532	39.3	744	39.8	788	38.9
HEMORRAGIA SUBARACNOIDEA						
SUBARACHNOID HEMORRHAGE 160	48	1.2	19	1	29	1.4
HEMORRAGIA INTRAENCEFÁLICA Y OTRAS HEMORRAGIAS						
INTRACRANEALES NO TRAUMÁTICAS						
INTRACEREBRAL AND OTHER INTRACRANIAL HEMORRHAGE 161-162	241	6.2	123	6.6	118	5.8
INFARTO CEREBRAL						
CEREBRAL INFARCTION 163	102	2.6	54	2.9	48	2.4
ACCIDENTE VASCULAR ENCEFÁLICO AGUDO, NO ESPECIF. COMO HEMORR. O ISQUÉMICO						
STROKE, NOT SPECIFIED AS HEMORRHAGE OR INFARCTION 164	1058	27.2	503	26.9	555	27.4
OTRAS ENFERMEDADES CEREBROVASCULARES Y SUS SECUELAS						
OTHER CEREBROVASCULAR DISEASES AND THEIR SEQUELAE 167,169	83	2.1	45	2.4	38	1.9
ENFERMEDADES DE LAS ARTERIAS, DE LAS ARTERIOLAS Y DE LOS VASOS CAPILARES						
DISEASES OF ARTERIES, ARTERIOLES AND CAPILLARIES 170-178	305	7.8	159	8.5	146	7.2
ATHEROSCLEROSIS						
ATHEROSCLEROSIS 170	134	3.4	65	3.5	69	3.4
ANEURISMA Y DISECCIÓN AÓRTICOS						
AORTIC ANEURYSM AND DISSECTION 171	69	1.8	47	2.5	22	1.1
OTRAS ENFERMEDADES DE LAS ARTERIAS, DE LAS						
ARTERIOLAS Y DE LOS VASOS CAPILARES						
OTHER DISEASES OF ARTERIES, ARTERIOLES AND CAPILLARIES 172-178	102	2.6	47	2.5	55	2.7
OTROS TRASTORNOS DEL SISTEMA CIRCULATORIO						
OTHER DISORDERS OF CIRCULATORY SYSTEM 180-199	98	2.5	52	2.8	46	2.3
FLEBITIS, TROMBOFLEBITIS, EMBOLIAS Y TROMBOSIS VENOSAS						
PHLEBITIS, THROMBOPHLEBITIS, VENOUS EMBOLISM AND THROMBOSIS 180-182	23	0.6	13	0.7	10	0.5
TODOS LOS TRASTORNOS DEL SISTEMA CIRCULATORIO Y LOS NO ESPECIFICADOS						
ALL OTHER CIRCULATORY SYSTEM AND UNSPECIFIED DISORDERS 183-199	75	1.9	39	2.1	36	1.8
<b>ENFERMEDADES DEL SISTEMA RESPIRATORIO</b>						
<b>DISEASES OF THE RESPIRATORY SYSTEM J00-J98</b>	<b>3,184</b>	<b>81.7</b>	<b>1,625</b>	<b>86.8</b>	<b>1,559</b>	<b>77.1</b>
INFECCIONES AGUDAS DE LAS VÍAS SUPERIORES						
ACUTE UPPER RESPIRATORY INFECTIONS J00-J06	2	0.1	1	0.1	1	
FARINGITIS Y AMIGDALITIS AGUDAS						
ACUTE PHARYNGITIS AND TONSILLITIS J02-J03	-		-		-	
LARINGITIS Y TRAQUEITIS AGUDAS						
ACUTE LARYNGITIS AND TRACHEITIS J04	-		-		-	
OTRAS INFECCIONES AGUDAS DE LAS VÍAS RESPIRATORIAS Y LAS NO ESPECIFICADAS						
OTHER ACUTE UPPER RESPIRATORY INFECTIONS AND UNSPECIFIED J00-J01, J05-J06	2	0.1	1	0.1	1	
OTRAS ENFERMEDADES DEL SISTEMA RESPIRATORIO						
OTHER DISEASES OF THE RESPIRATORY SYSTEM J10-J98	3182	81.7	1624	86.8	1558	77
INFLUENZA						
INFLUENZA J10-J11	4	0.1	1	0.1	3	0.1
NEUMONÍA						
PNEUMONIA J12-J18	1026	26.3	530	28.3	496	24.5

Tabla 44 - TASAS DE MORTALIDAD GENERAL POR CAUSAS Y SEXO  
Table 44 - GENERAL MORTALITY RATES BY CAUSES AND SEX  
PUERTO RICO, 2004

CAUSAS DE MUERTE - CAUSES OF DEATH	TOTAL		Hombres-Males		Mujeres-Females	
	Núm. Number	Tasa* Rate	Núm. Number	Tasa* Rate	Núm. Number	Tasa* Rate
NEUMONÍA VIRAL, NO CLASIFICADA EN OTRA PARTE VIRAL PNEUMONIA, NOT ELSEWHERE CLASSIFIED J12	2	0.1	2	0.1	-	
NEUMONÍA BACTERIANA BACTERIAL PNEUMONIA J13-J15	4	0.1	3	0.2	1	
NEUMONÍA DEBIDA A OTROS ORGANISMOS NO ESPECIFICADOS PNEUMONIA DUE TO OTHER OR UNSPECIFIED ORGANISMS J16, J18	1020	26.2	525	28.1	495	24.5
OTRAS INFECCIONES RESPIRATORIAS AGUDAS INFERIORES OTHER ACUTE LOWER RESPIRATORY INFECTIONS	17	0.4	7	0.4	10	0.5
BRONQUITIS Y BRONQUIOLITIS AGUDAS ACUTE BRONCHITIS AND BRONCHIOLITIS J20-J21	16	0.4	7	0.4	9	0.4
INFECCIONES AGUDAS DE LAS VÍAS RESPIRATORIAS INFERIORES NO ESPECIFICADAS UNSPECIFIED ACUTE LOWER RESPIRATORY INFECTIONS J20-J22	1		-		1	
OTRAS ENFERMEDADES DE LAS VÍAS RESPIRATORIAS SUPERIORES OTHER DISEASES OF UPPER RESPIRATORY TRACT J30-J39	3	0.1	2	0.1	1	
ENFERMEDADES CRÓNICAS DE LAS VÍAS RESPIRATORIAS INFERIORES CHRONIC LOWER RESPIRATORY DISEASES	1165	29.9	604	32.3	561	27.7
BRONQUITIS CRÓNICA Y NO ESPECIFICADA, ENFISEMA Y ASMA BRONCHITIS, CHRONIC AND UNSPECIFIED, EMPHYSEMA AND ASTHMA J40-J46	1164	29.9	603	32.2	561	27.7
BRONQUITIS NO ESPECIFICADA COMO AGUDA O CRÓNICA BRONCHITIS, NOT SPECIFIED AS ACUTE OR CHRONIC J40	16	0.4	8	0.4	8	0.4
BRONQUITIS CRÓNICA CHRONIC BRONCHITIS J41-J42	15	0.4	10	0.5	5	0.2
ENFISEMA EMPHYSEMA J43	107	2.7	65	3.5	42	2.1
OTRAS ENFERMEDADES PULMONARES OBSTRUCTIVAS CRÓNICAS OTHER CHRONIC OBSTRUCTIVE PULMONARY DISEASE J44	932	23.9	484	25.9	448	22.1
ASMA ASTHMA J45-J46	94	2.4	36	1.9	58	2.9
BRONQUIECTASIA BRONCHIECTASIS J47	1		1	0.1	-	
ENFERMEDADES DEL PULMÓN DEBIDAS A AGENTES EXTERNOS LUNG DISEASES DUE TO EXTERNAL AGENTS J60-J70	262	6.7	124	6.6	138	6.8
NEUMOCONOSIS DEBIDA A EFECTOS QUÍMICOS PNEUMOCONIOSES AND CHEMICAL EFFECTS J60, J66-J68	3	0.1	1	0.1	2	0.1
NEUMONITIS DEBIDA A SÓLIDOS Y LÍQUIDOS PNEUMONITIS DUE TO SOLIDS AND LIQUIDS J69	258	6.6	122	6.5	136	6.7
NEUMONITIS DEBIDA A VÓMITO Y COMIDA PNEUMONITIS DUE TO FOOD AND VOMIT J690	258	6.6	122	6.5	136	6.7
OTRAS NEUMONITIS DEBIDA A SÓLIDOS Y LÍQUIDOS OTHER PNEUMONITIS DUE TO SOLIDS AND LIQUIDS J691-J698	-		-		-	
OTRAS ENFERMEDADES DEL PULMÓN DEBIDAS A AGENTES EXTERNOS OTHER LUNG DISEASES DUE TO EXTERNAL AGENTS J67, J70	1		1	0.1	-	
AFECCIONES SUPURATIVAS Y NECRÓTICAS DE LAS VÍAS RESPIRATORIAS INFERIORES SUPPURATIVE AND NECROTIC CONDITIONS OF LOWER RESPIRATORY TRACT J85-J86	6	0.2	1	0.1	5	0.2
OTRAS ENFERMEDADES DE LA PLEURA PLEURAL EFFUSION AND PLAQUE J90, J92	27	0.7	14	0.7	13	0.6
TODAS LAS OTRAS ENFERMEDADES DEL SISTEMA RESPIRATORIO ALL OTHER DISEASES OF RESPIRATORY SYSTEM J80-J84 J93-J98	672	17.3	341	18.2	331	16.4



Tabla 44 - TASAS DE MORTALIDAD GENERAL POR CAUSAS Y SEXO  
Table 44 - GENERAL MORTALITY RATES BY CAUSES AND SEX  
PUERTO RICO, 2004

CAUSAS DE MUERTE - CAUSES OF DEATH	TOTAL		Hombres-Males		Mujeres-Females	
	Núm. Number	Tasa* Rate	Núm. Number	Tasa* Rate	Núm. Number	Tasa* Rate
<b>ENFERMEDADES DEL SISTEMA DIGESTIVO</b> <b>DISEASES OF THE DIGESTIVE SYSTEM K00-K92</b>	<b>1,453</b>	<b>37.3</b>	<b>903</b>	<b>48.2</b>	<b>550</b>	<b>27.2</b>
ENFERMEDADES DE LA CAVIDAD BUCAL, DE LAS GLÁNDULAS SALIVARES Y DE LOS MAXILIARES DISEASES OF ORAL CAVITY, SALIVARY GLANDS AND JAWS K00-K14	10	0.3	5	0.3	5	0.2
ENFERMEDADES DE OTRAS PARTES DEL SISTEMA DIGESTIVO DISEASES OF OTHER PARTS OF DIGESTIVE SYSTEM K20-K92	1443	37	898	48	545	26.9
ENFERMEDADES DEL ESÓFAGO DISEASES OF ESOPHAGUS K20-K22	7	0.2	4	0.2	3	0.1
ÚLCERA PÉPTICA PEPTIC ULSER K25-K28	34	0.9	17	0.9	17	0.8
ÚLCERA GÁSTRICA GASTRIC ULSER K25	12	0.3	7	0.4	5	0.2
ÚLCERA DUODENAL DUODENAL ULCER K26	8	0.2	6	0.3	2	0.1
ÚLCERA PÉPTICA, DE SITIO NO ESPECIFICADO PEPTIC ULCER, SITE UNSPECIFIED K27	14	0.4	4	0.2	10	0.5
ÚLCERA GASTROYEYUNAL GASTROEJUNAL ULCER K28	-	-	-	-	-	-
GASTRITIS Y DUODENITIS GASTRITIS AND DUODENITIS K29	4	0.1	-	-	4	0.2
DISPEPSIA Y OTRAS ENFERMEDADES DEL ESTÓMAGO Y DUODENO DYSPEPSIA AND OTHER DISEASES OF STOMACH AND DUODENUM K30-K31	4	0.1	2	0.1	2	0.1
ENFERMEDADES DEL APÉNDICE DISEASES OF APPENDIX K35-K38	4	0.1	3	0.2	1	-
HERNIA HERNIA K40-K46	15	0.4	8	0.4	7	0.3
ENFERMEDAD DE CROHN Y COLITIS ULCERATIVA CROHN'S DISEASE AND ULCERATIVE COLITIS K50-K51	8	0.2	4	0.2	4	0.2
TRASTORNOS VASCULARES DE LOS INTESTINOS Y OBSTRUCCIÓN INTESTINAL SIN HERNIA VASCULAR DISORDERS AND OBSTRUCTION OF INTESTINE WITHOUT HERNIA K55-K56	96	2.5	47	2.5	49	2.4
ENFERMEDAD DIVERTICULAR DEL INTESTINO DIVERTICULAR DISEASE OF INTESTINE K57	41	1.1	15	0.8	26	1.3
OTRAS ENFERMEDADES DE LOS INTESTINOS Y PERITONEO OTHER DISEASE OF INTESTINES AND PERITONEUM K52, K58-K63	60	1.5	28	1.5	32	1.6
ENFERMEDADES DEL PERITONEO DISEASES OF PERITONEUM K65-K66	35	0.9	19	1	16	0.8
ENFERMEDADES DEL HÍGADO DISEASES OF LIVER K70, K73-K74	167	4.3	119	6.4	48	2.4
ENFERMEDAD ALCOHÓLICA DEL HÍGADO ALCOHOLIC LIVER DISEASE K70	25	0.6	25	1.3	-	-
HEPATITIS CRÓNICA NO CLASIFICADA EN OTRA PARTE CHRONIC HEPATITIS, NOT ELSEWHERE CLASSIFIED K73	1	-	-	-	1	-
FIBROSIS Y CIRROSIS DEL HÍGADO FIBROSIS AND CIRRHOSIS OF LIVER K74	141	3.6	94	5	47	2.3
OTRAS ENFERMEDADES DEL HÍGADO OTHER DISEASES OF LIVER K71-K72, K75-K76	601	15.4	431	23	170	8.4
COLELITIASIS Y OTRAS ENFERMEDADES DE LA VESÍCULA BILIAR CHOLELITHIASIS AND OTHER DISORDERS OF GALLBLADDER K80-K82	33	0.8	18	1	15	0.7

**Tabla 44 - TASAS DE MORTALIDAD GENERAL POR CAUSAS Y SEXO**  
**Table 44 - GENERAL MORTALITY RATES BY CAUSES AND SEX**  
**PUERTO RICO, 2004**

CAUSAS DE MUERTE - CAUSES OF DEATH	TOTAL		Hombres-Males		Mujeres-Females	
	Núm. Number	Tasa* Rate	Núm. Number	Tasa* Rate	Núm. Number	Tasa* Rate
TRASTORNOS DE LAS VÍAS BILIARES Y PÁNCREAS DISORDERS OF BILIARY TRACT AND PANCREAS K83-K86	149	3.8	80	4.3	69	3.4
PANCREATITIS PANCREATITIS K85,K860-K861	123	3.2	70	3.7	53	2.6
OTROS TRASTORNOS DE LAS VÍAS BILIARES Y PÁNCREAS OTHER DISORDERS OF BILIARY TRACT AND PANCREAS K83, K862-K869	26	0.7	10	0.5	16	0.8
OTRAS ENFERMEDADES DEL SISTEMA DIGESTIVO ALL OTHER DISEASES OF DIGESTIVE SYSTEM K90,K929	185	4.7	103	5.5	82	4.1
<b>ENFERMEDADES DE LA PIEL Y DEL TEJIDO SUBCUTÁNEO</b> <b>DISEASES OF THE SKIN AND SUBCUTANEOUS TISSUE L00-L99</b>	<b>178</b>	<b>4.6</b>	<b>73</b>	<b>3.9</b>	<b>105</b>	<b>5.2</b>
INFECCIONES DE LA PIEL Y DEL TEJIDO SUBCUTÁNEO INFECTIONS OF SKIN AND SUBCUTANEOUS TISSUE L00-L08	22	0.6	12	0.6	10	0.5
OTROS TRASTORNOS DE LA PIEL Y TEJIDO CELULAR SUBCUTÁNEO Y LOS NO ESPECIFICADOS OTHER AND UNSPECIFIED DISEASES OF SKIN AND SUBCUTANEOUS TISSUE L10-L99	156	4	61	3.3	95	4.7
<b>ENFERMEDADES DEL SISTEMA OSTEOMUSCULAR Y DEL TEJIDO CONJUNTIVO</b> <b>DISEASES OF THE MUSCULOSKELETAL SYSTEM AND CONNECTIVE TISSUE M00-M99</b>	<b>109</b>	<b>2.8</b>	<b>42</b>	<b>2.2</b>	<b>67</b>	<b>3.3</b>
ARTRITIS REUMATOIDEA RELACIONADA CON POLIARTROPATÍA INFLAMATORIA RHEUMATOID ARTHRITIS AND RELATED INFLAMMATORY POLYARTHRITIS M05-M08	16	0.4	5	0.3	11	0.5
LUPUS ERITEMATOSO SISTÉMICO SYSTEMIC LUPUS ERYTHEMATOSUS M32	15	0.4	-	-	15	0.7
OTROS TRASTORNOS RELACIONADOS CON ARTROPATÍAS OTHER ARTHROPATHIES AND RELATED DISORDERS M00,M02 M10-M31,M33-M35	35	0.9	11	0.6	24	1.2
DORSOPATÍAS DORSOPATHIES M40-M54	4	0.1	4	0.2	-	-
TRASTORNOS DE LOS TEJIDOS BLANDOS SOFT TISSUE DISORDERS M60-M79	11	0.3	7	0.4	4	0.2
OSTEOPATÍAS, CONDROPATÍAS Y OTROS TRASTORNOS DEL SISTEMA OSTEOMUSCULAR Y TEJIDO CONJUNTIVO OSTEOPATHIES,CHONDROPATHIES,OTHER DISORDERS OF MUSCULOSKELETAL SYS. AND CONNECTIVE TISSUE M83-M99	28	0.7	15	0.8	13	0.6
OSTEOPOROSIS OSTEOPOROSIS M80-M81	3	0.1	-	-	3	0.1
OTRAS OSTEOPATÍAS, CONDROPATÍAS Y TRASTORNOS DEL SISTEMA OSTEOMUSCULAR Y TEJIDO CONJUNTIVO OTHER OSTEOPATHIES, CHONDROPATHIES, DISORDERS OF MUSCULOSKELETAL SYS.AND CONNECTIVE TISSUE M83-M99	25	0.6	15	0.8	10	0.5
<b>ENFERMEDADES DEL SISTEMA GENITOURINARIO</b> <b>DISEASES OF THE GENITOURINARY SYSTEM N00-N99</b>	<b>1039</b>	<b>26.7</b>	<b>569</b>	<b>30.4</b>	<b>470</b>	<b>23.2</b>
ENFERMEDADES DEL SISTEMA URINARIO DISEASES OF URINARY SYSTEM N00-N39	1023	26.3	558	29.8	465	23
ENFERMEDADES GLOMERULARES, RENAL TUBULOINTERSTICIAL GLOMERULAR AND RENAL TUBULO-INTERSTITIAL DISEASES	21	0.5	14	0.7	7	0.3
ENFERMEDADES GLOMERULARES GLOMERULAR DISEASES N00-N07	8	0.2	4	0.2	4	0.2

Tabla 44 - TASAS DE MORTALIDAD GENERAL POR CAUSAS Y SEXO  
 Table 44 - GENERAL MORTALITY RATES BY CAUSES AND SEX  
 PUERTO RICO, 2004

CAUSAS DE MUERTE - CAUSES OF DEATH	TOTAL		Hombres-Males		Mujeres-Females	
	Núm. Number	Tasa* Rate	Núm. Number	Tasa* Rate	Núm. Number	Tasa* Rate
SÍNDROME NEFRÍTICO AGUDO RÁPIDAMENTE PROGRESIVO ACUTE AND RAPIDLY PROGRESSIVE NEPHRITIC SYNDROME N00-N01	1		-		1	
SÍNDROME NEFRÓTICO NEPHROTIC SYNDROME N04	3	0.1	-		3	0.1
OTRAS ENFERMEDADES GLOMERULARES Y LAS NO ESPECIFICADAS OTHER AND UNSPECIFIED GLOMERULAR DISEASES N02-N03, N05-N07	4	0.1	4	0.2	-	
ENFERMEDAD RENAL TUBULOINTERSTICIAL RENAL TUBULO-INTERSTITIAL DISEASES N10-N15	13	0.3	10	0.5	3	0.1
INSUFICIENCIA RENAL RENAL FAILURE N17-N19	823	21.1	459	24.5	364	18
LITIASIS URINARIA UROLITHIASIS N20-N23	4	0.1	2	0.1	2	0.1
OTROS TRASTORNOS DEL RIÑÓN Y LOS NO ESPECIFICADOS OTHER AND UNSPECIFIED DISORDERS OF KIDNEY N25-N27	1		1	0.1	-	
INFECCIÓN DEL TRACTO URINARIO Y DE SITIOS NO ESPECIFICADOS URINARY TRACT INFECTION, SITE NOT SPECIFIED N390	166	4.3	77	4.1	89	4.4
OTRAS ENFERMEDADES DEL SISTEMA URINARIO OTHER DISEASES OF URINARY SYSTEM N28-N36, N391-N399	8	0.2	5	0.3	3	0.1
ENFERMEDADES DE LOS ÓRGANOS MASCULINOS DISEASES OF MALE GENITAL ORGANS	10	0.3	10	0.5	-	
HIPERPLASIA DE PRÓSTATA HYPERPLASIA OF PROSTATE N40	3	0.1	3	0.2	-	
OTRAS ENFERMEDADES DE ÓRGANOS GENITALES MASCULINOS OTHER DISEASES OF MALE GENITAL ORGANS N41-N50	7	0.2	7	0.4	-	
TRASTORNOS DE LA MAMA DISORDERS OF BREAST N60-N64	-		-		-	
TRASTORNOS DE LOS ÓRGANOS GENITALES FEMENINOS DISORDERS OF FEMALE GENITAL ORGANS N70-N98	6	0.2	1	0.1	5	0.2
ENFERMEDAD INFLAMATORIA DE LOS ÓRGANOS PÉLVICOS FEMENINOS INFLAMMATORY DISEASES OF FEMALE PELVIC ORGANS N70-N77	-		-		-	
TRASTORNOS NO INFLAMATORIOS DE LOS ÓRGANOS GENITALES FEMENINOS NONINFLAMMATORY DISORDERS OF FEMALE GENITAL TRACT N80-N98	6	0.2	1	0.1	5	0.2
<b>EMBARAZO, NACIMIENTO Y EL PUERPERIO PREGNANCY, CHILDBIRTH AND THE PUERPERIUM O00-O99</b>	<b>9</b>	<b>0.2</b>	<b>-</b>		<b>9</b>	<b>0.4</b>
EMBARAZO TERMINADO EN ABORTO PREGNANCY WITH ABORTIVE OUTCOME O00-O07	1		-		1	
EMBARAZO ECTÓPICO ECTOPIC PREGNANCY O00	1		-		1	
ABORTO ESPONTÁNEO SPONTANEOUS ABORTION O03	-		-		-	
ABORTO MÉDICO MEDICAL ABORTION O04	-		-		-	
OTRO ABORTO OTHER ABORTION O05	-		-		-	
OTROS EMBARAZOS TERMINADOS EN ABORTO Y LOS NO ESPECIFICADOS OTHER AND UNSPECIFIED PREGNANCY WITH ABORTIVE OUTCOME O01-O02, O06-O07	-		-		-	

**Tabla 44 - TASAS DE MORTALIDAD GENERAL POR CAUSAS Y SEXO**  
**Table 44 - GENERAL MORTALITY RATES BY CAUSES AND SEX**  
**PUERTO RICO, 2004**

CAUSAS DE MUERTE - CAUSES OF DEATH	TOTAL		Hombres-Males		Mujeres-Females	
	Núm. Number	Tasa* Rate	Núm. Number	Tasa* Rate	Núm. Number	Tasa* Rate
OTRAS MUERTES OBSTÉTRICAS DIRECTAS OTHER DIRECT OBSTETRIC DEATHS	7	0.2	-	-	7	0.3
ECLAMPSIA Y PRE-ECLAMPSIA ECLAMPSIA AND PRE-ECLAMPSIA O11,O13-O16	3	0.1	-	-	3	0.1
HEMORRAGIA PRECOZ DEL EMBARAZO Y PLACENTA PREVIA HEMORRHAGE OF PREGNANCY AND PREVIOUS PLACENTA O20,O44-O46,O67-O72	2	0.1	-	-	2	0.1
COMPLICACIONES PRINCIPALMENTE RELACIONADAS CON EL PUERPERIO COMPLICATIONS PREDOMINANTLY RELATED TO THE PUERPERIUM O85-O92	1	-	-	-	1	-
EMBOLIA OBSTÉTRICA OBSTETRIC EMBOLISM O88	1	-	-	-	1	-
OTRAS COMPLICACIONES RELACIONADAS PRINCIPALMENTE CON EL PUERPERIO OTHER COMPLICATIONS PREDOMINANTLY RELATED TO THE PUERPERIUM O85-O87,O89-O92	-	-	-	-	-	-
TODAS LAS OTRAS CAUSAS OBSTÉTRICAS DIRECTAS ALL OTHER DIRECT OBSTETRIC CAUSES O10,O12,O21-O43 O47-O66,O68-O71,O73-O75	1	-	-	-	1	-
MUERTE OBSTÉTRICA DE CAUSA NO ESPECIFICA OBSTETRIC DEATH OF UNSPECIFIED CAUSE O95	1	-	-	-	1	-
OTRAS MUERTES RELACIONADAS CON EL EMBARAZO, EL PARTO Y EL PUERPERIO OTHER DEATHS RELATED TO PREGNANCY, CHILDBIRTH AND THE PUERPERIUM O96-O97	-	-	-	-	-	-
MUERTES OBSTÉTRICAS INDIRECTAS INDIRECT OBSTETRIC DEATHS O98-O99	-	-	-	-	-	-
<b>CIERTAS CONDICIONES ORIGINADAS EN EL PERÍODO PERINATAL</b> <b>CERTAIN CONDITIONS ORIGINATING IN THE PERINATAL PERIOD P00-P96</b>	<b>275</b>	<b>7.1</b>	<b>158</b>	<b>8.4</b>	<b>117</b>	<b>5.8</b>
FETO Y RECIÉN NACIDO AFECTADOS POR FACTORES MATERNOS Y POR COMPLICACIONES DEL EMBARAZO Y DEL PARTO NEWBORN AFFECTED BY MATERNAL FACTORS AND PREGNANCY, LABOR AND DELIVERY COMPL. P00-P04	10	0.3	3	0.2	7	0.3
TRASTORNOS RELACIONADOS CON DURACIÓN CORTA DE LA GESTACIÓN Y CON BAJO PESO AL NACER, NO CLASIFICADO DISORDERS RELATED TO SHORT GESTATION AND LOW BIRTH WEIGHT, NOT ELSEWHERE CLASSIFIED P07	181	4.6	106	5.7	75	3.7
TRAUMATISMO DEL NACIMIENTO BIRTH TRAUMA P10-P15	-	-	-	-	-	-
HIPOXIA INTRAUTERINA Y ASFIXIA DEL NACIMIENTO INTRAUTERINE HYPOXIA AND BIRTH ASPHYXIA P20-P21	2	0.1	-	-	2	0.1
DIFICULTAD RESPIRATORIA DEL RECIÉN NACIDO RESPIRATORY DISTRESS OF NEWBORN P22	8	0.2	3	0.2	5	0.2
OTROS TRASTORNOS RESPIRATORIOS ORIGINADOS EN EL PERÍODO PERINATAL OTHER RESPIRATORY CONDITIONS ORIGINATING IN THE PERINATAL PERIOD P23-P28	23	0.6	15	0.8	8	0.4
INFECCIONES ESPECÍFICAS DEL PERÍODO PERINATAL INFECTIONS SPECIFIED TO THE PERINATAL PERIOD P35-P39	11	0.3	7	0.4	4	0.2
OTROS TRASTORNOS ORIGINADOS EN EL PERÍODO PERINATAL Y LOS NO ESPECIFICADOS OTHER CONDITIONS ORIGINATING IN THE PERINATAL PERIOD AND UNSPECIFIED P05,P08,P29,P50-P96	40	1	24	1.3	16	0.8

Tabla 44 - TASAS DE MORTALIDAD GENERAL POR CAUSAS Y SEXO  
 Table 44 - GENERAL MORTALITY RATES BY CAUSES AND SEX  
 PUERTO RICO, 2004

CAUSAS DE MUERTE - CAUSES OF DEATH	TOTAL		Hombres-Males		Mujeres-Females	
	Núm. Number	Tasa* Rate	Núm. Number	Tasa* Rate	Núm. Number	Tasa* Rate
<b>MALFORMACIONES CONGÉNITAS, DEFORMIDADES Y ANOMALÍAS</b>						
<b>CROMOSÓMICAS</b>						
<b>CONGENITAL MALFORMATIONS, DEFORMATIONS AND</b>						
<b>CHROMOSOMAL ABNORMALITIES Q00-Q99</b>						
ANENCEFALIA Y MALFORMACIONES CONGÉNITAS SIMILARES						
ANENCEPHALY AND SIMILAR MALFORMATIONS Q00	1		-		1	
ESPINA BÍFIDA						
SPINA BIFIDA Q05	5	0.1	3	0.2	2	0.1
TODAS LAS OTRAS MALFORMACIONES CONGÉNITAS DEL SISTEMA NERVIOSO						
ALL OTHER CONGENITAL MALFORMATIONS OF NERVOUS SYSTEM Q01-Q04,Q06-Q07	11	0.3	4	0.2	7	0.3
MALFORMACIONES CONGÉNITAS DEL CORAZÓN						
CONGENITAL MALFORMATIONS OF HEART Q20-Q24	30	0.8	19	1	11	0.5
OTRAS MALFORMACIONES CONGÉNITAS DEL SISTEMA CIRCULATORIO						
OTHER CONGENITAL MALFORMATIONS OF CIRCULATORY SYSTEM Q25-Q28	5	0.1	3	0.2	2	0.1
MALFORMACIONES CONGÉNITAS DEL SISTEMA RESPIRATORIO						
CONGENITAL MALFORMATIONS OF RESPIRATORY SYSTEM Q30-Q34	7	0.2	4	0.2	3	0.1
OTRAS MALFORMACIONES CONGÉNITAS Y DEFORMIDADES						
OTHER CONGENITAL MALFORMATIONS AND DEFORMATIONS Q10-Q18,Q35-Q89	27	0.7	20	1.1	7	0.3
SÍNDROME DE DOWN						
DOWN'S SYNDROME Q90	15	0.4	8	0.4	7	0.3
TODAS LAS OTRAS ANOMALÍAS CROMOSÓMICAS, NO CLASIFICADAS EN OTRA PARTE						
ALL OTHER CHROMOSOMAL ABNORMALITIES, NOT ELSEWHERE CLASSIFIED Q91-Q99	7	0.2	3	0.2	4	0.2
<b>SÍNTOMAS, SIGNOS Y HALLAZGOS ANORMALES, CLÍNICOS Y</b>						
<b>DE LABORATORIO, NO CLASIFICADOS EN OTRA PARTE</b>						
<b>SYMPTOMS, SIGNS AND ABNORMAL CLINICAL AND</b>						
<b>LABORATORY FINDINGS, NOT ELSEWHERE CLASS. R00-R99</b>						
SENILIDAD						
SENILITY R54	187	4.8	77	4.1	110	5.4
CAUSAS DE MORTALIDAD MAL DEFINIDAS O DESCONOCIDAS						
ILL-DEFINED AND UNKNOWN CAUSES OF MORTALITY R95-R99	11	0.3	5	0.3	6	0.3
SÍNDROME DE MUERTE SÚBITA INFANTIL						
SUDDEN INFANT DEATH SYNDROME R95	1		1	0.1	-	
OTRAS CAUSAS DE MORTALIDAD MAL DEFINIDAS Y LAS NO ESPECIFICADAS						
OTHER ILL-DEFINED AND UNSPECIFIED CAUSES OF MORTALITY R96-R99	10	0.3	4	0.2	6	0.3
TODOS LOS OTROS SÍNTOMAS, SIGNOS Y HALLAZGOS						
ANORMALES, CLÍNICOS Y DE LABORATORIO NO CLASIFICADOS						
ALL OTHER SYMPTOMS,SIGNS AND ABNORMAL CLINICAL AND						
LAB. FINDINGS,NOT ELSEWHERE CLAS. R00-R53,R55-R94	432	11.1	220	11.8	212	10.5
<b>CAUSAS EXTERNAS DE MORTALIDAD</b>						
<b>EXTERNAL CAUSES OF MORTALITY V01-Y89</b>						
ACCIDENTES						
ACCIDENTS V01-X59,Y85-Y86	1,101	28.3	843	45	258	12.8
ACCIDENTES DE TRANSPORTES						
TRANSPORT ACCIDENTS V01-V99,Y85	550	14.1	436	23.3	114	5.6
ACCIDENTES POR COLISIÓN CON VEHÍCULO DE RIELES						
RAILWAY ACCIDENTS V05,V15,V806,V81	-		-		-	
ACCIDENTES POR VEHÍCULOS DE MOTOR						
MOTOR VEHICLE ACCIDENTS V02-V04,V090,V092,V194-						
V196,V20-V79,V803-V805,V83-V86,V870-V878,V880-V888	532	13.7	419	22.4	113	5.6

**Tabla 44 - TASAS DE MORTALIDAD GENERAL POR CAUSAS Y SEXO**  
**Table 44 - GENERAL MORTALITY RATES BY CAUSES AND SEX**  
**PUERTO RICO, 2004**

CAUSAS DE MUERTE - CAUSES OF DEATH	TOTAL		Hombres-Males		Mujeres-Females	
	Núm. Number	Tasa* Rate	Núm. Number	Tasa* Rate	Núm. Number	Tasa* Rate
PEATÓN LESIONADO POR COLISIÓN CON VEHÍCULO DE MOTOR PEDESTRIAN INVOLVED IN COLLISION WITH MOTOR VEHICLE V02-V04	186	4.8	146	7.8	40	2
CICLISTA LESIONADO POR COLISIÓN CON VEHÍCULO DE MOTOR PEDALCYCLIST INVOLVED IN COLLISION WITH MOTOR VEHICLE V12-V14,V190-V192,V194-V196	4	0.1	4	0.2	-	
MOTOCICLISTA LESIONADO EN ALGÚN ACCIDENTE EXCEPTO COLISIÓN CON TREN O VEHÍCULO DE RIELES MOTORCYCLIST INVOLVED IN ANY ACCIDENT EXCEPT COLLISION WITH RAIL TRAIN V20-V24,V26-V34,V36-V39	56	1.4	51	2.7	5	0.2
ACCIDENTES DE COLISIÓN DE VEHÍCULO DE MOTOR, CON TREN O VEHÍCULO DE RIELES MOTOR VEHICLE ACCIDENT INVOLVING COLLISION WITH RAILWAY TRAIN V25,V35,V45,V55,V65,V75,V876,V886	-		-		-	
MOTOCICLISTA LESIONADO POR COLISIÓN CON TREN O VEHÍCULO DE RIELES MOTORCYCLIST INVOLVED IN COLLISION WITH RAILWAY TRAIN V25,V35	-		-		-	
OTROS ACCIDENTES DE COLISIÓN DE VEHÍCULO DE MOTOR CON TREN O VEHÍCULO DE RIELES OTHER MOTOR VEHICLE ACCIDENT INVOLVING COLLISION WITH RAILWAY TRAIN V45,V55,V65,V75,V876,V886	-		-		-	
OCUPANTE DE VEHÍCULO DE MOTOR LESIONADO POR COLISIÓN CON VEHÍCULO SIN MOT., TRANVÍA, TRACCIÓN ANIMAL O PEATÓN OCCUPANT OF MOTOR VEHICLE INVOLVED IN COLL. WITH OTHER (NON-MOTOR,) ROAD VEHICLE, STREETCAR, ANIMAL	2	0.1	2	0.1	-	
OCUPANTE DE AUTOMÓVIL, CAMIONETA O FURGONETA LESIONADO POR COLISIÓN CON OTRO VEHÍCULO DE MOTOR OCCUPANT OF CAR, PICKUP TRUCK OR VAN INVOLVED IN COLL. WITH OTHER MTR. VEHICL. V42-V44,V49,V52-V54,V59	279	7.2	212	11.3	67	3.3
OCUPANTE VEHÍCULO DE TRANSPORTE PESADO, LESIONADO POR COLISIÓN CON OTRO VEHÍCULO DE MOTOR OCCUPANT OF HEAVY TRANSP. VEHICLE OR BUS INVOLVE IN COLL. WITH OTHER MTR. VEHICLE V62-V64,V69,V72-V74	1		1	0.1	-	
OCUPANTE DE VEHÍCULO DE MOTOR LESIONADO EN ACCIDENTE DE TRANSPORTE SIN COLISIÓN OCCUPANT OF MOTOR VEHICLE INVOLVED IN NONCOLLISION ACCIDENT V48,V58,V68,V78	-		-		-	
OCUPANTE DE VEHÍCULO ESPECIAL DE MOTOR LESIONADO EN ALGÚN ACCIDENTE OCCUPANT OF SPECIAL-USE MOTOR VEHICLE INVOLVED IN ANY ACCIDENT V83-V86	-		-		-	
OTROS ACCIDENTES DE VEHÍCULO DE MOTOR Y LOS NO ESPECIFICADOS OTHER AND UNSP. MTR. VEHICLE ACCIDENTS V090,V092, V803-V805,V870-V875,V877-V878,V880-V885,V887-V888	4	0.1	3	0.2	1	
ACCIDENTES DE TRANVÍA STREETCAR ACCIDENTS V82	-		-		-	
OTROS ACCIDENTES DE TRANSPORTE TERRESTRE Y LOS NO ESPECIFICADOS OTHER AND UNSPECIFIED LAND TRANSPORT ACCIDENTS V01,V06,V091,V093,V099,V10-V11,V16-V18,V193...	10	0.3	9	0.5	1	
ACCIDENTES DE TRANSPORTE POR AGUA WATER TRANSPORT ACCIDENTS V90-V94	3	0.1	3	0.2	-	
ACCIDENTES DE TRANSPORTE AÉREO Y ESPACIAL AIR AND SPACE TRANSPORT ACCIDENTS V95-V97	1		1	0.1	-	

**Tabla 44 - TASAS DE MORTALIDAD GENERAL POR CAUSAS Y SEXO**  
**Table 44 - GENERAL MORTALITY RATES BY CAUSES AND SEX**  
**PUERTO RICO, 2004**

CAUSAS DE MUERTE - CAUSES OF DEATH	TOTAL		Hombres-Males		Mujeres-Females	
	Núm. Number	Tasa* Rate	Núm. Number	Tasa* Rate	Núm. Number	Tasa* Rate
OTROS ACCIDENTES DE TRANSPORTE Y NO ESPECIFICADOS Y SUS SEQUELAS OTHER AND UNSPECIFIED TRANSPORT ACCIDENTS AND THEIR SEQUELAE V98-V99,Y85	4	0.1	4	0.2	-	
CAÍDAS FALLS W00-W19	230	5.9	144	7.7	86	4.3
CAÍDA EN EL MISMO NIVEL FALL ON SAME LEVEL W00-W09,W18	160	4.1	86	4.6	74	3.7
CAÍDA DE UN NIVEL A OTRO FALL FROM ONE LEVEL TO ANOTHER W10-W17	51	1.3	47	2.5	4	0.2
CAÍDA NO ESPECIFICADA UNSPECIFIED FALL W19	19	0.5	11	0.6	8	0.4
DISPARO ACCIDENTAL DE ARMA DE FUEGO ACCIDENTAL DISCHARGE OF FIREARMS W32-W34	-		-		-	
EXPLOSIÓN ACCIDENTAL ACCIDENTAL EXPLOSIÓN W39-W40	-		-		-	
AHOGAMIENTO Y SUMERSIÓN ACCIDENTAL ACCIDENTAL DROWNING AND SUBMERSION W65-W74	71	1.8	54	2.9	17	0.8
INHALACIÓN E INGESTIÓN ACCIDENTAL DE ALIMENTOS Y OTROS OBJETOS QUE CAUSAN OBSTRUCCIÓN EN VÍAS RESPIRATORIA ACCI. INHALATION AND INGESTION OF FOOD OR OTHER OBJ. CAUSING OBSTRUCT.OF RESPIRATORY TRACT W78-W80	25	0.6	18	1	7	0.3
OTROS ACCIDENTES QUE OBSTRUYEN LA RESPIRACIÓN Y LOS NO ESPECIFICADOS OTHER ACCIDENTAL AND UNSPECIFIED THREATS TO BREATHING W75-W77,W81-W84	2	0.1	1	0.1	1	
EXPOSICIÓN ACCIDENTAL A LINEAS DE TRANSMISIÓN ELÉCTRICAS ACCIDENTAL EXPOSURE TO ELECTRIC CURRENT W85-W87	16	0.4	16	0.9	-	
EXPOSICIÓN ACCIDENTAL A RADIACIÓN ACCIDENTAL EXPOSURE TO RADIATION W88-W91	-		-		-	
EXPOSICIÓN ACCIDENTAL AL HUMO, FUEGO Y LLAMAS ACCIDENTAL EXPOSURE TO SMOKE, FIRE AND FLAMES X00-X09	13	0.3	9	0.5	4	0.2
CONTACTO ACCIDENTAL CON CALOR Y SUSTANCIAS CALIENTES ACCIDENTAL CONTACT WITH HEAT AND HOT SUBSTANCES X10-X19	-		-		-	
VÍCTIMA DE RAYO LIGHTNING VICTIM X33	-		-		-	
VÍCTIMA DE TERREMOTO, ERUPCIÓN VOLCÁNICA, AVALANCHA, DERRUMBE Y OTROS MOVIMIENTOS DE TIERRA EARTHQUAKE, VOLCANIC ERUPTION, AVALANCHE, LANDSLIDE AND OTHER EARTH MOVEMENTS X34-X36	-		-		-	
VÍCTIMA DE TORMENTA CATACLÍSMICA E INUNDACIÓN CATACLYSMIC STORM AND FLOOD X37-X38	1		-		1	
ENVENENAMIENTO ACCIDENTAL POR EXPOSICIÓN A SUSTANCIAS NOCIVAS ACCIDENTAL POISONING BY EXPOSURE TO NOXIOUS SUBSTANCES X40-X49	175	4.5	150	8	25	1.2
ENVENENAMIENTO ACCIDENTAL POR EXPOSICIÓN A DROGAS Y OTRAS SUSTANCIAS BIOLÓGICAS ACCIDENTAL POISONING BY EXPOSURE TO DRUGS AND OTHER BIOLOGICAL SUBSTANCES X40-X44	157	4	134	7.2	23	1.1
ENVENENAMIENTO ACCIDENTAL POR EXPOSICIÓN A OTRAS SUSTANCIAS SÓLIDAS Y LÍQUIDAS Y LAS NO ESPECIFIC. ACCIDENTAL POISONING BY EXPOSURE TO OTHER AND UNSP. SOLID OR LIQUID SUBSTANCES X45-X46,X48-X49	16	0.4	14	0.7	2	0.1

**Tabla 44 - TASAS DE MORTALIDAD GENERAL POR CAUSAS Y SEXO**  
**Table 44 - GENERAL MORTALITY RATES BY CAUSES AND SEX**  
**PUERTO RICO, 2004**

CAUSAS DE MUERTE - CAUSES OF DEATH	TOTAL		Hombres-Males		Mujeres-Females	
	Núm. Number	Tasa* Rate	Núm. Number	Tasa* Rate	Núm. Number	Tasa* Rate
ENVENENAMIENTO ACCIDENTAL POR EXPOSICIÓN A OTROS GASES Y VAPORES ACCIDENTAL POISONING BY EXPOSURE TO OTHER GASES AND VAPORS X47	2	0.1	2	0.1	-	
TODOS LOS OTROS ACCIDENTES, SUS SECUELAS Y LOS NO ESPECIFICADOS ALL OTHER AND UNSPECIFIED ACCIDENTS AND THEIR SEQUELAE W20-W31,W35-W38,W41-W64,W92-W99,X20-X32..	18	0.5	15	0.8	3	0.1
LESIONES AUTOINFLIGIDAS INTENCIONALMENTE (SUICIDIO) INTENTIONAL SELF-HARM (SUICIDE) X60-X84,Y870	289	7.4	261	13.9	28	1.4
EXPOSICIÓN A DROGAS Y OTRAS SUSTANCIAS BIOLÓGICAS EXPOSURE TO DRUGS AND OTHER BILOGICAL SUBSTANCES X60-X64	19	0.5	14	0.7	5	0.2
EXPOSICIÓN A OTRAS SUSTANCIAS SÓLIDAS O LÍQUIDAS Y SUS VAPORES Y LOS NO ESPECIFICADOS EXPOSURE TO OTHER AND UNSPECIFIED SOLID OR LIQUID SUBSTANCES AND THEIR VAPORS X65-X66,X68-X69	6	0.2	5	0.3	1	
EXPOSICIÓN A OTROS GASES Y VAPORES EXPOSURE TO OTHER GASES AND VAPORS X67	-		-		-	
AHORCAMIENTO, ESTRANGULAMIENTO O SOFOCACIÓN HANGING, STRANGULATION AND SUFFOCATION X70	209	5.4	192	10.3	17	0.8
DISPARO DE ARMA DE FUEGO DISCHARGE OF FIREARMS X72-X74	35	0.9	35	1.9	-	
SALTAR DESDE UN LUGAR ELEVADO JUMPING FROM A HIGH PLACE X80	8	0.2	6	0.3	2	0.1
TODOS LOS OTROS MEDIOS Y SUS SECUELAS Y LOS NO ESPECIFICADOS ALL OTHER AND UNSPECIFIED MEANS AND THEIR SEQUELAE X71,X75-X79,X81-X84,Y870	12	0.3	9	0.5	3	0.1
AGRESIONES (HOMICIDIOS) ASSAULT (HOMICIDE) X85-Y09,Y871	761	19.5	703	37.6	58	2.9
AGRESIONES POR DROGAS, SUSTANCIAS BIOLÓGICAS Y OTRAS SUSTANCIAS NOCIVAS NO ESPECIFICADAS DRUGS, BIOLOGICAL SUBSTANCES AND OTHER AND UNSPECIFIED NOXIOUS SUBSTANCES X85-X90	-		-		-	
AGRESIÓN POR AHORCAMIENTO, ESTRANGULAMIENTO O SOFOCACIÓN HANGING, STRANGULATION AND SUFFOCATION X91	8	0.2	6	0.3	2	0.1
HOMICIDIO POR DISPARO DE ARMAS DE FUEGO DISCHARGE OF FIREARMS X93-X95	665	17.1	635	33.9	30	1.5
HOMICIDIO CON OBJETO CORTANTE SHARP OBJECT X99	57	1.5	35	1.9	22	1.1
HOMICIDIO POR OBJETO ROMO O SIN FILO BLUNT OBJECT Y00	18	0.5	15	0.8	3	0.1
HOMICIDIO CON FUERZA CORPORAL BODILY FORCE Y05	5	0.1	5	0.3	-	
AGRESIÓN SEXUAL (HOMICIDIO) CON FUERZA CORPORAL SEXUAL ASSAULT (HOMICIDE) WITH BODILY FORCE Y05	-		-		-	
NEGLIGENCIA, ABANDONO Y OTROS SÍNDROMES DE MALTRATO NEGLECT, ABANDONMENT AND OTHER MALTREATMENT SYNDROMES Y06-Y07	1		1	0.1	-	
AGRESIÓN POR TODOS LOS OTROS MEDIOS Y LOS NO ESPECIFICADOS Y SUS SECUELAS ALL OTHER AND UNSPECIFIED MEANS AND THEIR SEQUELAE X92,X96-X98,Y01-Y03,Y09,Y871	7	0.2	6	0.3	1	
EVENTOS DE INTENCIÓN NO DETERMINADA EVENT OF UNDETERMINED INTENT Y10-Y34,Y872,Y899	48	1.2	32	1.7	16	0.8



**Tabla 44 - TASAS DE MORTALIDAD GENERAL POR CAUSAS Y SEXO**  
**Table 44 - GENERAL MORTALITY RATES BY CAUSES AND SEX**  
**PUERTO RICO, 2004**

CAUSAS DE MUERTE - CAUSES OF DEATH	TOTAL		Hombres-Males		Mujeres-Females	
	Núm. Number	Tasa* Rate	Núm. Number	Tasa* Rate	Núm. Number	Tasa* Rate
ENVENENAMIENTO POR EXPOSICIÓN A DROGAS Y SUSTANCIAS BIOLÓGICAS DE INTENCIÓN NO DETERMINADA POISONING BY EXPOSURE TO DRUGS AND BIOLOGICAL SUBSTANCES, UNDETERMINED INTENT Y10-Y14	-		-		-	
ENVENENAMIENTO POR EXPOSICIÓN A OTRAS SUSTANCIAS QUÍMICAS Y NO ESPECIFICADAS, DE INTENCIÓN NO DETERMINADA POISONING BY EXPOSURE TO OTHER AND UNSPECIFIED SOLID OR LIQUID SUBST.UNDET.INTENT Y15-Y16,Y18-Y19	-		-		-	
ENVENENAMIENTO POR EXPOSICIÓN A OTROS GASES Y VAPORES DE INTENCIÓN NO DETERMINADA POISONING BY EXPOSURE TO OTHER GASES AND VAPOR UNDETERMINED INTENT Y17	-		-		-	
DISPARO DE ARMAS DE FUEGO DE INTENCIÓN NO DETERMINADA FIREARMS SHOT UNDETERMINED INTENT Y22-Y24	-		-		-	
CAÍDA, SALTO O EMPUJÓN DESDE LUGAR ELEVADO, DE INTENCIÓN NO DETERMINADA FALLING, JUMPING OR PUSHED FROM A HIGH PLACE, UNDETERMINED INTENT Y30	-		-		-	
TODOS LOS OTROS EVENTOS NO ESPECIFICADOS DE INTENCIÓN NO DETERMINADA Y SUS SECUELAS ALL OTHER AND UNSPECIFIED EVENTS OF UNDETERMINED INTENT AND THEIR SEQUELAE Y20-Y21,Y25-Y29,Y31-Y34	48	1.2	32	1.7	16	0.8
INTERVENCIÓN LEGAL LEGAL INTERVENTION Y35-Y890	-		-		-	
EJECUCIÓN LEGAL LEGAL EXECUTION Y355	-		-		-	
OTRAS INTERVENCIONES LEGALES Y SUS SECUELAS OTHER LEGAL INTERVENTION AND THEIR SEQUELAE Y350-Y354,Y356-Y357,Y890	-		-		-	
OPERACIONES DE GUERRA Y SUS SECUELAS OPERATIONS OF WAR AND THEIR SEQUELAE Y36,Y891	-		-		-	
COMPLICACIONES DE LA ATENCIÓN MÉDICA Y QUIRÚRGICA COMPLICATIONS OF MEDICAL AND SURGICAL CARE Y40-Y84, Y88	3	0.1	2	0.1	1	
DROGAS, MEDICAMENTOS Y SUSTANCIAS BIOLÓGICAS CAUSANTES DE EFECTOS ADVERSOS EN USO TERAPÉUTICO Y SUS SECUELAS DRUGS, MEDICAMENTS AND BIOLOGICAL SUBS. CAUSING ADV.EFFECTS IN THERAPEUTIC USE AND THEIR SEQUELAE	-		-		-	
INCIDENTES OCURRIDOS AL PACIENTE DURANTE LA ATENCIÓN MÉDICA Y QUIRÚRGICA Y SUS SECUELAS MISADVENTURES TO PATIENTS DURING MEDICAL AND SURGICAL CARE AND THEIR SEQUELAE Y60-Y69,Y881	2	0.1	1	0.1	1	
OTRAS COMPLICACIONES DEL CUIDADO MÉDICO Y QUIRÚRGICO Y SUS SECUELAS OTHER COMPLICATIONS OF MEDICAL AND SURGICAL CARE AND THEIR SEQUELAE Y70-Y84,Y882-3	1		1	0.1	-	

\* TASAS POR 100,000 HABITANTES - RATES PER 100,000 POPULATION

FUENTE: DEPARTAMENTO DE SALUD, SECRETARÍA AUXILIAR DE PLANIFICACIÓN Y DESARROLLO, DIVISIÓN DE ANÁLISIS ESTADÍSTICO, SAN JUAN, PUERTO RICO  
 SOURCE: DEPARTMENT OF HEALTH, AUXILIARY SECRETARIAT FOR PLANNING AND DEVELOPMENT, DIVISION OF STATISTICAL ANALYSIS, SAN JUAN, PUERTO RICO

Tabla 45 - PRIMERAS DIECINUEVE CAUSAS DE MUERTE  
Table 45 - NINETEEN LEADING CAUSES OF DEATH  
PUERTO RICO, 2004 Y 2003

CAUSAS DE MUERTE 2/	2004				2003			
	Orden	Número	Por ciento	Tasa 1/	Orden	Número	Por ciento	Tasa 1/
TODAS LAS CAUSAS	---	29,066	100.0	745.9	---	28,356	100.0	731.1
ENFERMEDADES DEL CORAZÓN(I00-I099,I11,I13,I20-I51)	1	5,031	17.3	129.1	1	4,912	17.3	126.6
TUMORES MALIGNOS(C00 -C97 )	2	4,829	16.6	124.0	2	4,860	17.1	125.3
DIABETES MELLITUS(E10 -E14)	3	2,569	8.8	66.0	3	2,555	9.0	65.9
ENFERMEDADES CEREBROVASCULARES(I60 -I69)	4	1,532	5.3	39.4	9	1,021	3.6	26.3
ALZHEIMER(G30)	5	1,211	4.2	31.1	6	1,101	3.9	28.4
ENFERMEDAD PULMONAR CRÓNICA(J40 -J47 )	6	1,165	4.0	29.9	5	1,210	4.3	31.2
ENFERMEDADES HIPERTENSIVAS(I10 ,I12 )	7	1,133	3.9	29.1	4	1,257	4.4	32.4
TODOS LOS ACCIDENTES(V01 -X59,Y85-Y86)	8	1,101	3.8	28.1	7	1,061	3.7	27.4
NEUMONÍA E INFLUENZA(J10 -J18)	9	1,030	3.5	26.4	8	1,022	3.6	26.4
NEFRITIS Y NEFROSIS(N00-N079,N17 -N19,N25 -N27)	10	832	2.9	21.4	10	852	3.0	22.0
HOMICIDIOS (X85 -Y09,Y87.1)	11	761	2.6	19.5	11	760	2.7	19.6
SEPTICEMIA(A40 -A41)	12	669	2.3	17.3	12	679	2.4	17.5
INFECCIÓN VIRUS INMUNODEFICIENCIA HUMANA(B20 -B24)	13	543	1.9	13.9	13	533	1.9	13.7
SUICIDIOS(X60 -X84 ,Y87.0)	14	289	1.0	7.4	15	271	1.0	7.0
COND. ORIGINADAS EN EL PERIODO PERINATAL(P00-P96)	15	275	0.9	7.1	14	331	1.2	8.5
NEUMONITIS DEBIDA A SÓLIDOS Y LÍQUIDOS (J69)	16	258	0.9	6.6	16	240	0.8	6.2
ANEMIAS (D50-D64)	17	201	0.7	5.2	17	182	0.6	4.7
TUMORES IN SITU, BENIGNOS Y DESCONOCIDOS (D00-D48)	18	168	0.6	4.3	20	128	0.5	3.3
ENFERMEDADES DEL HÍGADO Y CIRROSIS(K70, K73-K74)	19	167	0.6	4.3	18	154	0.5	4.0
OTRAS CAUSAS	20	5,168	17.8	132.7	---	5,115	18.0	131.9

1/ TASA POR 100,000 HABITANTES.

2/ CODIFICACION SEGÚN DÉCIMA CLASIFICACIÓN INTERNACIONAL DE ENFERMEDADES (ICD-10).

FUENTE: DEPARTAMENTO DE SALUD, SECRETARÍA AUXILIAR DE PLANIFICACIÓN Y DESARROLLO, DIVISIÓN DE ANÁLISIS ESTADÍSTICO, SAN JUAN, PUERTO RICO  
SOURCE: DEPARTMENT OF HEALTH, AUXILIARY SECRETARIAT FOR PLANNING AND DEVELOPMENT, DIVISION OF STATISTICAL ANALYSIS, SAN JUAN, PUERTO RICO

# Gráfica 11- PRIMERAS DIECINUEVE CAUSAS DE MUERTE

## Chart 11- NINETEEN LEADING CAUSES OF DEATH

### PUERTO RICO, 2004

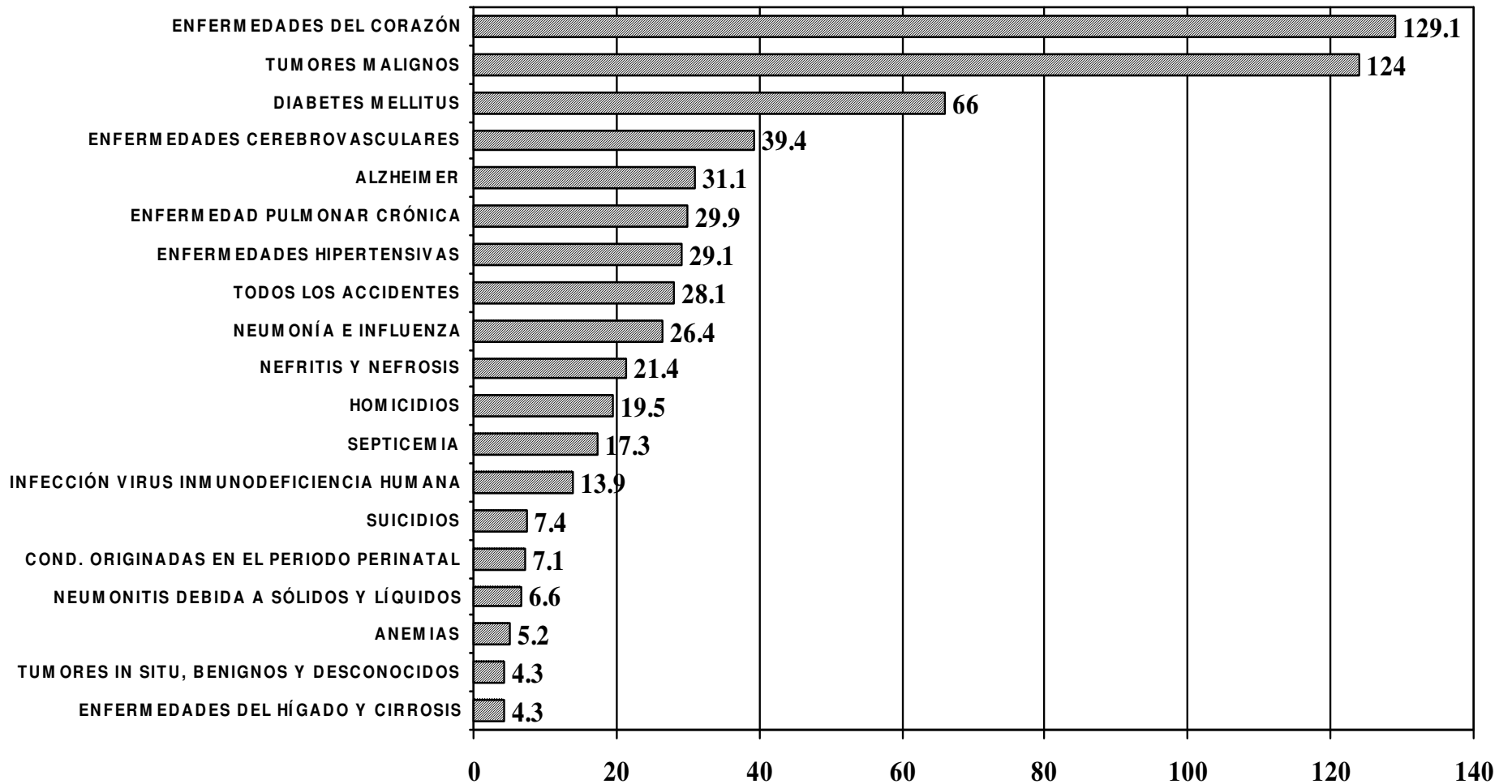

TASA POR 100,000 HABITANTES

FUENTE: DEPARTAMENTO DE SALUD, SECRETARÍA AUXILIAR DE PLANIFICACIÓN Y DESARROLLO, DIVISIÓN DE ANÁLISIS ESTADÍSTICO, SAN JUAN, PUERTO RICO  
 SOURCE: DEPARTMENT OF HEALTH, AUXILIARY SECRETARIAT FOR PLANNING AND DEVELOPMENT, DIVISION OF STATISTICAL ANALYSIS, SAN JUAN, PUERTO RICO

Tabla 46 - DEFUNCIONES POR CAUSAS ESPECÍFICAS Y GRUPOS DE EDAD  
 Table 46 - DEATHS BY SELECTED CAUSES AND AGE GROUPS  
 PUERTO RICO, 2004

CAUSAS DE MUERTE CAUSES OF DEATH (TENTH REV. OF INTERN. LIST, 1999)	GRUPOS DE EDAD - AGE GROUPS											
	TOTAL	< 1	1	2	3	4	5 - 9	10 - 14	15 - 19	20 - 24	25 - 29	30 - 34
<b>TODAS LAS CAUSAS</b>												
<b>ALL CAUSES</b>	<b>29,066</b>	<b>415</b>	<b>11</b>	<b>12</b>	<b>10</b>	<b>11</b>	<b>41</b>	<b>53</b>	<b>215</b>	<b>432</b>	<b>397</b>	<b>387</b>
<b>ENF. SISTEMA CIRCULATORIO</b>												
<b>DISEASES OF THE CIRCULATORY SYS</b>	<b>8,099</b>	<b>17</b>	<b>-</b>	<b>2</b>	<b>-</b>	<b>-</b>	<b>2</b>	<b>2</b>	<b>4</b>	<b>13</b>	<b>19</b>	<b>23</b>
ENFERMEDADES DEL CORAZÓN												
HEART DISEASES	5,031	12	-	2	-	-	1	1	2	11	14	16
ENF. CEREBROVASCULARES												
CEREBROVASCULAR DISEASES	1,532	3	-	-	-	-	-	1	1	2	1	4
OTRAS ENF. HIPERTENSIVAS												
OTHER HIPERTENSIVE DISEASES	1,133	-	-	-	-	-	-	-	-	-	2	1
ATEROSCLEROSIS												
ATHEROSCLEROSIS	134	-	-	-	-	-	-	-	-	-	-	1
<b>TUMORES MALIGNOS</b>												
<b>MALIGNANT NEOPLASM</b>	<b>4,829</b>	<b>1</b>	<b>1</b>	<b>1</b>	<b>-</b>	<b>2</b>	<b>9</b>	<b>4</b>	<b>10</b>	<b>17</b>	<b>14</b>	<b>41</b>
ORG. DIGESTIVOS Y PERITONEO												
DIGESTIVE ORG. AND PERITONEUM	1,587	1	-	-	-	-	-	-	-	4	-	10
<b>ENF. SISTEMA RESPIRATORIO</b>												
<b>DISEASES OF RESPIRATORY SYSTEM</b>	<b>3,184</b>	<b>15</b>	<b>2</b>	<b>-</b>	<b>-</b>	<b>-</b>	<b>1</b>	<b>3</b>	<b>1</b>	<b>8</b>	<b>7</b>	<b>17</b>
NEUMONÍA E INFLUENZA												
PNEUMONIA AND INFLUENZA	1,030	4	1	-	-	-	-	1	1	2	4	8
ENF. PULMONAR OBSTRUCTIVA												
CRÓNICA Y AFECCIONES AFINES												
CRONIC OBST. PULMONARY												
DISEASES AND ALLIED COND.	1,165	1	-	-	-	-	1	1	-	3	1	3
ASMA												
ASTHMA	94	-	-	-	-	-	1	1	-	1	1	1
ENFISEMA												
EMPHYSEMA	107	-	-	-	-	-	-	-	-	-	-	1
<b>ENF. DEL SISTEMA DIGESTIVO</b>												
<b>DISEASES OF DIGESTIVE SYSTEM</b>	<b>1,453</b>	<b>8</b>	<b>-</b>	<b>-</b>	<b>-</b>	<b>-</b>	<b>-</b>	<b>1</b>	<b>-</b>	<b>4</b>	<b>8</b>	<b>7</b>
ENFERMEDADES DEL HÍGADO												
LIVER DISEASES	768	-	-	-	-	-	-	-	-	-	-	1
<b>ENF. GLÁNDULAS ENDOCRINAS</b>												
<b>ENDOCRINE GLANDS DISEASES</b>	<b>2,640</b>	<b>-</b>	<b>-</b>	<b>-</b>	<b>-</b>	<b>-</b>	<b>-</b>	<b>-</b>	<b>1</b>	<b>3</b>	<b>6</b>	<b>6</b>
DIABETES MELLITUS												
DIABETES MELLITUS	2,569	-	-	-	-	-	-	-	-	2	5	5

Tabla 46 - DEFUNCIONES POR CAUSAS ESPECÍFICAS Y GRUPOS DE EDAD  
 Table 46 - DEATHS BY SELECTED CAUSES AND AGE GROUPS  
 PUERTO RICO, 2004

CAUSAS DE MUERTE CAUSES OF DEATH (TENTH REV. OF INTERN. LIST, 1999)	GRUPOS DE EDAD - AGE GROUPS											
	TOTAL	< 1	1	2	3	4	5 - 9	10 - 14	15 - 19	20 - 24	25 - 29	30 - 34
<b>CIERTAS CONDICIONES ORIGINADAS EN EL PERÍODO PERINATAL</b>												
<b>CERTAIN CONDITIONS ORIGINATING IN THE PERINATAL PERIOD</b>	<b>275</b>	<b>274</b>	-	-	-	-	-	-	-	-	-	-
SÍNDROME DIFIC. RESPIRATORIA RESPIRATORY DISTRESS SYNDROME	8	8	-	-	-	-	-	-	-	-	-	-
ANOMALÍAS CONGÉNITAS CONGENITAL ANOMALIES	108	57	-	2	2	-	4	2	5	2	4	2
ANOMALÍAS CONG. DEL CORAZÓN CONGENITAL ANOM. OF HEART	30	21	-	-	-	-	1	1	1	-	1	-
<b>ENF. SISTEMA GENITOURINARIO</b>												
<b>DISEASES GENITOURINARY SYSTEM</b>	<b>1039</b>	<b>3</b>	-	-	-	-	<b>1</b>	-	<b>2</b>	<b>6</b>	<b>3</b>	<b>8</b>
NEFRITIS, NEFROSIS SÍNDROME NEFRÓTICO NEPHRITIS, NEPHROSIS NEPHROTIC SYNDROME	832	3	-	-	-	-	1	-	2	6	2	7
<b>ENF. SEL SISTEMA NERVIOSO Y DE LOS ÓRGANOS DE LOS SENTIDOS</b>												
<b>DISEASES OF NERVOUS SYSTEM AND SENSE ORGANS</b>	<b>1,615</b>	<b>5</b>	<b>2</b>	-	<b>1</b>	<b>1</b>	<b>5</b>	<b>9</b>	<b>6</b>	<b>9</b>	<b>9</b>	<b>6</b>
EPILEPSIA EPILEPSY	67	-	-	-	-	-	-	2	-	2	3	2
<b>TODOS LOS ACCIDENTES</b>												
<b>ALL ACCIDENTS</b>	<b>1,101</b>	<b>1</b>	<b>2</b>	<b>2</b>	<b>2</b>	<b>6</b>	<b>10</b>	<b>16</b>	<b>65</b>	<b>109</b>	<b>82</b>	<b>85</b>
ACC. TRÁFICO VEHÍCULOS MOTOR MOTOR VEH. TRAFFIC ACCIDENTS	532	1	2	2	1	2	6	12	53	79	51	46
<b>SUICIDIOS Y LESIONES AUTOINF.</b>												
<b>SUICIDES AND SELF-INFLICTED INJURY</b>	<b>289</b>	-	-	-	-	-	<b>1</b>	<b>1</b>	<b>8</b>	<b>18</b>	<b>32</b>	<b>22</b>
AHORCAMIENTO, ESTRANGULACIÓN Y SOFOCACIÓN HANGING, STRANGULATION AND SUFFOCATION	209	-	-	-	-	-	1	1	7	10	23	19
<b>HOMICIDIOS</b>												
<b>HOMICIDES</b>	<b>761</b>	<b>1</b>	-	<b>1</b>	-	-	-	<b>7</b>	<b>98</b>	<b>215</b>	<b>160</b>	<b>104</b>
ATAQUE CON ARMAS DE FUEGO Y EXPLOSIVOS ASSAULT BY FIREARMS AND EXPLOSIVES	665	-	-	-	-	-	-	5	96	203	140	96
<b>ENF. INFECCIOSAS Y PARASITARIAS</b>												
<b>INFECTIOUS AND PARASITIC DISEASES</b>	<b>1,404</b>	<b>19</b>	<b>3</b>	<b>2</b>	<b>1</b>	-	<b>2</b>	<b>2</b>	<b>4</b>	<b>10</b>	<b>32</b>	<b>50</b>
SEPTICEMIA SEPTICEMIA	669	16	2	2	1	-	-	-	2	1	2	3
TUBERCULOSIS TUBERCULOSIS	14	-	-	-	-	-	-	-	-	-	-	-
OTRAS CAUSAS OTHER CAUSES	2,870	15	1	2	4	2	6	6	11	20	22	18

Tabla 46 - DEFUNCIONES POR CAUSAS ESPECÍFICAS Y GRUPOS DE EDAD  
 Table 46 - DEATHS BY SELECTED CAUSES AND AGE GROUPS  
 PUERTO RICO, 2004

CAUSAS DE MUERTE CAUSES OF DEATH (TENTH REV. OF INTERN. LIST, 1999)	GRUPOS DE EDAD - AGE GROUPS											NO ESP.	
	35 - 39	40 - 44	45 - 49	50 - 54	55 - 59	60 - 64	65 - 69	70 - 74	75 - 79	80 - 84	85 +		
<b>TODAS LAS CAUSAS</b>													
<b>ALL CAUSES</b>	553	679	904	1,188	1,653	2,003	2,476	2,885	3,619	3,952	7,157	13	
<b>ENF. SISTEMA CIRCULATORIO</b>													
<b>DISEASES OF THE CIRCULATORY SYS</b>	54	82	171	237	380	554	750	885	1,161	1,295	2,445	3	
ENFERMEDADES DEL CORAZÓN													
HEART DISEASES	35	55	100	144	249	365	498	579	710	784	1,451	2	
ENF. CEREBROVASCULARES													
CEREBROVASCULAR DISEASES	11	14	25	36	57	86	130	149	239	276	497	-	
OTRAS ENF. HIPERTENSIVAS													
OTHER HIPERTENSIVE DISEASES	3	12	35	46	54	83	93	112	155	171	365	1	
ATEROSCLEROSIS													
ATHEROSCLEROSIS	-	-	2	1	4	4	6	14	21	20	61	-	
<b>TUMORES MALIGNOS</b>													
<b>MALIGNANT NEOPLASM</b>	49	92	155	262	398	459	552	613	676	631	842	-	
ORG. DIGESTIVOS Y PERITONEO													
DIGESTIVE ORG. AND PERITONEUM	9	20	50	74	128	164	200	207	229	200	291	-	
<b>ENF. SISTEMA RESPIRATORIO</b>													
<b>DISEASES OF RESPIRATORY SYSTEM</b>	19	36	50	65	130	153	233	319	458	528	1138	1	
NEUMONÍA E INFLUENZA													
PNEUMONIA AND INFLUENZA	12	15	18	29	44	41	79	101	131	159	380	-	
ENF. PULMONAR OBSTRUCTIVA													
CRÓNICA Y AFECCIONES AFINES													
CRONIC OBST. PULMONARY													
DISEASES AND ALLIED COND.	3	4	13	11	45	52	75	124	183	205	439	1	
ASMA													
ASTHMA	3	4	3	2	3	8	10	12	10	10	24	-	
ENFISEMA													
EMPHYSEMA	-	-	1	1	7	7	9	14	16	17	34	-	
<b>ENF. DEL SISTEMA DIGESTIVO</b>													
<b>DISEASES OF DIGESTIVE SYSTEM</b>	35	45	87	108	133	141	146	153	163	155	258	1	
ENFERMEDADES DEL HÍGADO													
LIVER DISEASES	4	2	15	22	28	19	14	21	18	14	9	-	
<b>ENF. GLÁNDULAS ENDOCRINAS</b>													
<b>ENDOCRINE GLANDS DISEASES</b>	17	31	65	119	191	266	308	362	400	399	466	-	
DIABETES MELLITUS													
DIABETES MELLITUS	16	30	61	117	184	260	306	354	393	391	445	-	

Tabla 46 - DEFUNCIONES POR CAUSAS ESPECÍFICAS Y GRUPOS DE EDAD  
 Table 46 - DEATHS BY SELECTED CAUSES AND AGE GROUPS  
 PUERTO RICO, 2004

CAUSAS DE MUERTE CAUSES OF DEATH (TENTH REV. OF INTERN. LIST, 1999)	GRUPOS DE EDAD - AGE GROUPS											NO ESP.	
	35 - 39	40 - 44	45 - 49	50 - 54	55 - 59	60 - 64	65 - 69	70 - 74	75 - 79	80 - 84	85 +		
<b>CIERTAS CONDICIONES ORIGINADAS EN EL PERÍODO PERINATAL</b>													
<b>CERTAIN CONDITIONS ORIGINATING IN THE PERINATAL PERIOD</b>	-	-	-	-	-	-	-	-	-	-	-	-	1
SÍNDROME DIFIC. RESPIRATORIA													
RESPIRATORY DESTRESS SYNDROME	-	-	-	-	-	-	-	-	-	-	-	-	-
ANOMALÍAS CONGÉNITAS													
CONGENITAL ANOMALIES	4	1	2	4	4	4	2	2	-	3	2	-	-
ANOMALÍAS CONG. DEL CORAZÓN													
CONGENITAL ANOM. OF HEART	-	1	-	1	-	-	-	-	-	2	1	-	-
<b>ENF. SISTEMA GENITOURINARIO</b>													
<b>DISEASES GENITOURINARY SYSTEM</b>	7	24	25	43	59	79	103	123	131	147	274	1	1
NEFRITIS, NEFROSIS													
SÍNDROME NEFRÓTICO													
NEPHRITIS, NEPHROSIS													
NEPHROTIC SYNDROME	6	22	21	38	52	70	93	94	105	115	194	1	1
<b>ENF. DEL SISTEMA NERVIOSO Y DE LOS ÓRGANOS DE LOS SENTIDOS</b>													
<b>DISEASES OF NERVOUS SYSTEM AND SENSE ORGANS</b>	21	13	20	23	35	54	68	122	221	301	684	-	-
EPILEPSIA													
EPILEPSY	7	3	4	3	11	6	2	3	8	4	7	-	-
TODOS LOS ACCIDENTES													
ALL ACCIDENTS	81	88	80	68	62	60	46	54	50	57	73	2	2
ACC. TRÁFICO VEHÍCULOS MOTOR													
MOTOR VEH. TRAFFIC ACCIDENTS	37	38	25	32	29	27	22	21	22	17	7	-	-
<b>SUICIDIOS Y LESIONES AUTOINF.</b>													
<b>SUICIDES AND SELFINFLECTED INJU</b>	32	27	35	17	21	17	17	11	13	11	6	-	-
AHORCAMIENTO, ESTRANGULACIÓN Y SOFOCACIÓN													
HANGING, STRANGULATION AND SUFFOCATION	23	18	26	10	16	12	12	8	11	7	5	-	-
<b>HOMICIDIOS</b>													
<b>HOMICIDES</b>	64	38	23	20	7	6	6	5	4	2	-	-	-
ATAQUE CON ARMAS DE FUEGO Y EXPLOSIVOS													
ASSAULT BY FIREARMS AND EXPLOSIVES	53	30	15	11	5	5	3	1	2	-	-	-	-
<b>ENF. INFECCIOSAS Y PARASITARIAS</b>													
<b>INFECTIOUS AND PARASITIC DISEAS</b>	109	132	119	103	81	82	87	77	117	133	238	1	1
SEPTICEMIA													
SEPTICEMIA	6	8	22	23	26	36	55	50	95	111	208	-	-
TUBERCULOSIS													
TUBERCULOSIS	2	2	-	1	-	-	3	-	5	-	1	-	-
OTRAS CAUSAS													
OTHER CAUSES	77	98	125	184	225	199	238	228	284	328	774	3	3

FUENTE: DEPARTAMENTO DE SALUD, SECRETARÍA AUXILIAR DE PLANIFICACIÓN Y DESARROLLO, DIVISIÓN DE ANÁLISIS ESTADÍSTICO, SAN JUAN, PUERTO RICO  
 SOURCE: DEPARTMENT OF HEALTH, AUXILIARY SECRETARIAT FOR PLANNING AND DEVELOPMENT, DIVISION OF STATISTICAL ANALYSIS, SAN JUAN, PUERTO RICO

Tabla 47 - TASAS DE MORTALIDAD GENERAL POR REGIONES DE SALUD, MUNICIPIO DE RESIDENCIA Y CAUSAS ESPECÍFICAS  
Table 47 - GENERAL MORTALITY RATES BY REGIONS OF HEALTH, RESIDENCE MUNICIPALITY AND SELECTED CAUSES  
PUERTO RICO, 2004

MUNICIPIO MUNICIPALITY	TOTAL		ENF. CORAZÓN Heart Diseases		CÁNCER		DIABETES MELLITUS		Cerebrovasculares Cerebrovasc. Dis.		ALZHEIMER		ENF. PULMONAR CRON. OBST. PULMONARY		HIPERTENSIVAS HIPERTENSIVES	
	Núm.	Tasa	Núm.	Tasa	Núm.	Tasa	Núm.	Tasa	Núm.	Tasa	Núm.	Tasa	Núm.	Tasa	Núm.	Tasa
<b>TOTAL</b>	<b>29,066</b>	<b>746.3</b>	<b>5,031</b>	<b>129.2</b>	<b>4,829</b>	<b>124</b>	<b>2,569</b>	<b>66</b>	<b>1,532</b>	<b>39.3</b>	<b>1211</b>	<b>31.1</b>	<b>1,165</b>	<b>29.9</b>	<b>1,133</b>	<b>29.1</b>
<b>REGIÓN ARECIBO</b>	<b>3,587</b>	<b>747.9</b>	<b>542</b>	<b>113.0</b>	<b>528</b>	<b>110.1</b>	<b>366</b>	<b>76.3</b>	<b>230</b>	<b>48</b>	<b>190</b>	<b>39.6</b>	<b>290</b>	<b>60.5</b>	<b>126</b>	<b>26.3</b>
<b>ÁREA DE ARECIBO</b>	<b>2,156</b>	<b>771.5</b>	<b>306</b>	<b>109.5</b>	<b>307</b>	<b>109.9</b>	<b>236</b>	<b>84.5</b>	<b>141</b>	<b>50.5</b>	<b>115</b>	<b>41.2</b>	<b>181</b>	<b>64.8</b>	<b>85</b>	<b>30.4</b>
ARECIBO	901	881.6	120	117.4	137	134	96	93.9	59	57.7	55	53.8	65	63.6	37	36.2
CAMUY	249	663.3	36	95.9	32	85.2	22	58.6	19	50.6	15	40	21	55.9	9	24.0
HATILLO	292	708.7	43	104.4	27	65.5	37	89.8	20	48.5	19	46.1	26	63.1	12	29.1
LARES	248	681.2	43	118.1	36	98.9	24	65.9	17	46.7	10	27.5	26	71.4	5	13.7
QUEBRADILLAS	176	654.8	31	115.3	29	107.9	25	93	11	40.9	6	22.3	12	44.6	7	26.0
UTUADO	290	823.6	33	93.7	46	130.6	32	90.9	15	42.6	10	28.4	31	88	15	42.6
<b>ÁREA DE MANATÍ</b>	<b>1,431</b>	<b>715</b>	<b>236</b>	<b>117.9</b>	<b>221</b>	<b>110.4</b>	<b>130</b>	<b>65</b>	<b>89</b>	<b>44.5</b>	<b>75</b>	<b>37.5</b>	<b>109</b>	<b>54.5</b>	<b>41</b>	<b>20.5</b>
BARCELONETA	164	722.9	27	119.0	27	119	12	52.9	11	48.5	12	52.9	10	44.1	4	17.6
CIALES	158	776.3	27	132.7	24	117.9	12	59	7	34.4	5	24.6	14	68.8	9	44.2
FLORIDA	77	558.5	11	79.8	10	72.5	7	65.3	7	50.8	2	14.5	5	36.3	4	29.0
MANATÍ	342	714.7	56	117.0	49	102.4	40	83.6	26	54.3	24	50.2	27	56.4	7	14.6
MOROVIS	179	566.2	31	98.1	28	88.6	12	38	5	15.8	7	22.1	15	47.4	6	19.0
VEGA BAJA	511	800.2	84	131.5	83	130	45	70.5	33	51.7	25	39.1	38	59.5	11	17.2
<b>REGIÓN BAYAMÓN</b>	<b>4,279</b>	<b>674</b>	<b>792</b>	<b>124.8</b>	<b>756</b>	<b>119.1</b>	<b>312</b>	<b>49.1</b>	<b>206</b>	<b>32.4</b>	<b>174</b>	<b>27.4</b>	<b>162</b>	<b>25.5</b>	<b>171</b>	<b>26.9</b>
<b>ÁREA BARRANQUITAS</b>	<b>916</b>	<b>642.2</b>	<b>150</b>	<b>105.2</b>	<b>143</b>	<b>100.3</b>	<b>69</b>	<b>48.4</b>	<b>59</b>	<b>41.4</b>	<b>33</b>	<b>23.1</b>	<b>43</b>	<b>30.1</b>	<b>45</b>	<b>31.6</b>
BARRANQUITAS	174	580.9	22	73.4	30	100.2	17	56.8	14	46.7	3	10	10	33.4	12	40.1
COMERÍO	140	711.1	24	121.9	20	101.6	14	71.1	9	45.7	10	50.8	8	40.6	3	15.2
COROZAL	224	587.9	37	97.1	31	81.4	18	47.2	12	31.5	5	13.1	6	15.7	18	47.2
NARANJITO	223	739.6	42	139.3	33	109.5	10	33.2	11	36.5	10	33.2	11	36.5	9	29.9
OROCOVIS	155	626.6	25	101.1	29	117.2	10	40.4	13	52.6	5	20.2	8	32.3	3	12.1
<b>ÁREA DE BAYAMÓN</b>	<b>2,245</b>	<b>671.6</b>	<b>429</b>	<b>128.3</b>	<b>423</b>	<b>126.5</b>	<b>161</b>	<b>48.2</b>	<b>106</b>	<b>31.7</b>	<b>102</b>	<b>30.5</b>	<b>67</b>	<b>20</b>	<b>76</b>	<b>22.7</b>
BAYAMÓN	1,689	754.3	331	147.8	326	145.6	129	57.6	85	38	75	33.5	50	22.3	56	25.0
TOA ALTA	315	441.2	57	79.8	63	88.2	18	25.2	10	14	12	16.8	6	8.4	12	16.8
VEGA ALTA	241	618.5	41	105.2	34	87.3	14	35.9	11	28.2	15	38.5	11	28.2	8	20.5
<b>ÁREA DE CATAÑO</b>	<b>1,118</b>	<b>707.8</b>	<b>213</b>	<b>134.8</b>	<b>190</b>	<b>120.3</b>	<b>82</b>	<b>51.9</b>	<b>41</b>	<b>26</b>	<b>39</b>	<b>24.7</b>	<b>52</b>	<b>32.9</b>	<b>50</b>	<b>31.7</b>
CATAÑO	239	857	47	168.5	39	139.9	12	43	4	14.3	9	32.3	9	32.3	8	28.7
DORADO	248	708.1	36	102.8	44	125.6	17	48.5	9	25.7	11	31.4	20	57.1	11	31.4
TOA BAJA	631	663.8	130	136.8	107	112.6	53	55.8	28	29.5	19	20	23	24.2	31	32.6
<b>REGIÓN DE CAGUAS</b>	<b>4,207</b>	<b>716.6</b>	<b>722</b>	<b>123.0</b>	<b>721</b>	<b>122.8</b>	<b>322</b>	<b>54.8</b>	<b>209</b>	<b>35.6</b>	<b>175</b>	<b>29.8</b>	<b>153</b>	<b>26.1</b>	<b>166</b>	<b>28.3</b>
<b>ÁREA DE CAGUAS</b>	<b>2,125</b>	<b>723.2</b>	<b>380</b>	<b>129.3</b>	<b>358</b>	<b>121.8</b>	<b>165</b>	<b>56.2</b>	<b>93</b>	<b>31.7</b>	<b>84</b>	<b>28.6</b>	<b>86</b>	<b>29.3</b>	<b>71</b>	<b>24.2</b>
AGUAS BUENAS	201	664.2	29	95.8	33	109	16	52.9	8	26.4	5	16.5	8	26.4	10	33.0
CAGUAS	1,118	785.7	197	138.5	193	135.6	80	56.2	50	35.1	53	37.2	46	32.3	30	21.1
GURABO	240	604.9	56	141.1	35	88.2	21	52.9	9	22.7	6	15.1	4	10.1	8	20.2
JUNCOS	255	661.5	41	106.4	48	124.5	24	62.3	14	36.3	8	20.8	11	28.5	10	25.9
SAN LORENZO	311	722.5	57	132.4	49	113.8	24	55.8	12	27.9	12	27.9	17	39.5	13	30.2



Tabla 47 - TASAS DE MORTALIDAD GENERAL POR REGIONES DE SALUD, MUNICIPIO DE RESIDENCIA Y CAUSAS ESPECÍFICAS  
Table 47 - GENERAL MORTALITY RATES BY REGIONS OF HEALTH, RESIDENCE MUNICIPALITY AND SELECTED CAUSES  
PUERTO RICO, 2004

MUNICIPIO MUNICIPALITY	TOTAL		ENF. CORAZÓN Heart Diseases		CÁNCER		DIABETES MELLITUS		Cerebrovasculares Cerebrovasc. Dis.		ALZHEIMER		ENF. PULMONAR CRON. OBST. PULMONARY		HIPERTENSIVAS HIPERTENSIVES	
	Núm.	Tasa	Núm.	Tasa	Núm.	Tasa	Núm.	Tasa	Núm.	Tasa	Núm.	Tasa	Núm.	Tasa	Núm.	Tasa
<b>ÁREA DE CAYEY</b>	<b>820</b>	<b>686.4</b>	<b>133</b>	<b>111.3</b>	<b>160</b>	<b>133.9</b>	<b>59</b>	<b>49.4</b>	<b>49</b>	<b>41</b>	<b>39</b>	<b>32.6</b>	<b>31</b>	<b>25.9</b>	<b>27</b>	<b>22.6</b>
AIBONITO	204	757.9	28	104.0	39	144.9	15	55.7	17	63.2	10	37.2	11	40.9	6	22.3
CAYEY	365	772.5	67	141.8	72	152.4	20	42.3	22	46.6	15	31.7	11	23.3	11	23.3
CIDRA	251	554.1	38	83.9	49	108.2	24	53	10	22.1	14	30.9	9	19.9	10	22.1
<b>ÁREA DE HUMACAO</b>	<b>1,262</b>	<b>726</b>	<b>209</b>	<b>120.2</b>	<b>203</b>	<b>116.8</b>	<b>98</b>	<b>56.4</b>	<b>67</b>	<b>38.5</b>	<b>52</b>	<b>29.9</b>	<b>36</b>	<b>20.7</b>	<b>68</b>	<b>39.1</b>
HUMACAO	428	712.4	79	131.5	72	119.8	37	61.6	24	39.9	10	16.6	10	16.6	21	35.0
LAS PIEDRAS	226	612.5	28	75.9	35	94.9	16	43.4	15	40.7	19	51.5	8	21.7	12	32.5
MAUNABO	95	741.3	17	132.7	13	101.4	9	70.2	10	78	1	7.8	2	15.6	5	39.0
NAGUABO	225	935.4	31	128.9	37	153.8	20	83.1	5	20.8	12	49.9	7	29.1	16	66.5
YABUCOA	288	720.2	54	135.0	46	115	16	40	13	32.5	10	25	9	22.5	14	35.0
<b>REGIÓN MAYAGÜEZ</b>	<b>2,543</b>	<b>795.9</b>	<b>420</b>	<b>131.5</b>	<b>424</b>	<b>132.7</b>	<b>281</b>	<b>87.9</b>	<b>152</b>	<b>47.6</b>	<b>112</b>	<b>35.1</b>	<b>93</b>	<b>29.1</b>	<b>128</b>	<b>40.1</b>
<b>ÁREA DE MAYAGÜEZ</b>	<b>1,778</b>	<b>781.8</b>	<b>298</b>	<b>131.0</b>	<b>296</b>	<b>130.2</b>	<b>180</b>	<b>79.1</b>	<b>108</b>	<b>47.5</b>	<b>77</b>	<b>33.9</b>	<b>67</b>	<b>29.5</b>	<b>95</b>	<b>41.8</b>
AÑASCO	184	625.7	38	129.2	30	102	14	47.6	11	37.4	2	6.8	5	17	18	61.2
CABO ROJO	384	766.1	62	123.7	64	127.7	49	97.8	23	45.9	11	21.9	16	31.9	26	51.9
HORMIGUEROS	127	741.6	19	111.0	25	146	14	81.8	7	40.9	3	17.5	4	23.4	6	35.0
LAS MARÍAS	81	692.7	11	94.1	16	136.8	13	111.2	6	51.3	3	25.7	5	42.8	5	42.8
MARICAO	50	771.7	9	138.9	4	61.7	7	108	5	77.2	2	30.9	1	15.4	4	61.7
MAYAGÜEZ	845	872.3	145	149.7	137	141.4	73	75.4	50	51.6	51	52.6	27	27.9	31	32.0
RINCÓN	107	680.4	14	89.0	20	127.2	10	63.6	6	38.2	5	31.8	9	57.2	5	31.8
<b>ÁREA DE SAN GERMÁN</b>	<b>765</b>	<b>830.8</b>	<b>122</b>	<b>132.5</b>	<b>128</b>	<b>139</b>	<b>101</b>	<b>109.7</b>	<b>44</b>	<b>47.8</b>	<b>35</b>	<b>38</b>	<b>26</b>	<b>28.2</b>	<b>33</b>	<b>35.8</b>
LAJAS	229	837.8	36	131.7	46	168.3	35	128.1	12	43.9	12	43.9	7	25.6	8	29.3
SABANA GRANDE	195	722.2	32	118.5	28	103.7	31	114.8	12	44.4	8	29.6	6	22.2	11	40.7
SAN GERMÁN	341	903.3	54	143.1	54	143.1	35	92.7	20	53	15	39.7	13	34.4	14	37.1
<b>SUB REGIÓN AGUADILLA</b>	<b>1,746</b>	<b>712.4</b>	<b>314</b>	<b>128.1</b>	<b>242</b>	<b>98.7</b>	<b>173</b>	<b>70.6</b>	<b>81</b>	<b>33.1</b>	<b>89</b>	<b>36.3</b>	<b>95</b>	<b>38.8</b>	<b>69</b>	<b>28.2</b>
AGUADA	267	604.4	41	92.8	46	104.1	23	52.1	14	31.7	8	18.1	17	38.5	6	13.6
AGUADILLA	510	768.5	78	117.5	62	93.4	60	90.4	30	45.2	26	39.2	24	36.2	25	37.7
ISABELA	367	792.2	53	114.4	66	142.5	38	82	12	25.9	27	58.3	17	36.7	16	34.5
MOCA	246	584.2	39	92.6	22	52.2	29	68.9	10	23.7	7	16.6	18	42.7	12	28.5
SAN SEBASTIÁN	356	772.2	103	223.4	46	99.8	23	49.9	15	32.5	21	45.6	19	41.2	10	21.7
<b>REGIÓN PONCE</b>	<b>4,476</b>	<b>743.3</b>	<b>809</b>	<b>134.3</b>	<b>685</b>	<b>113.7</b>	<b>458</b>	<b>76.1</b>	<b>269</b>	<b>44.7</b>	<b>183</b>	<b>30.4</b>	<b>160</b>	<b>26.6</b>	<b>173</b>	<b>28.7</b>
<b>ÁREA DE GUAYAMA</b>	<b>886</b>	<b>762.5</b>	<b>134</b>	<b>115.3</b>	<b>138</b>	<b>118.8</b>	<b>83</b>	<b>71.4</b>	<b>66</b>	<b>56.8</b>	<b>27</b>	<b>23.2</b>	<b>48</b>	<b>41.3</b>	<b>36</b>	<b>31.0</b>
ARROYO	177	930.2	32	168.2	30	157.7	14	73.6	18	94.6	5	26.3	8	42	4	21.0
GUAYAMA	322	715.5	43	95.5	57	126.7	26	57.8	17	37.8	11	24.4	15	33.3	12	26.7
PATILLAS	163	806.2	26	128.6	24	118.7	24	118.7	15	74.2	4	19.8	10	49.5	5	24.7
SALINAS	224	701.3	33	103.3	27	84.5	19	59.5	16	50.1	7	21.9	15	47	15	47.0
<b>ÁREA DE PONCE</b>	<b>2,680</b>	<b>736.3</b>	<b>496</b>	<b>136.3</b>	<b>412</b>	<b>113.2</b>	<b>278</b>	<b>76.4</b>	<b>151</b>	<b>41.5</b>	<b>114</b>	<b>31.3</b>	<b>84</b>	<b>23.1</b>	<b>101</b>	<b>27.7</b>
ADJUNTAS	151	800.8	26	137.9	17	90.2	19	100.8	9	47.7	8	42.4	2	10.6	7	37.1
COAMO	278	715.8	52	133.9	36	92.7	24	61.8	19	48.9	13	33.5	14	36	12	30.9

Tabla 47 - TASAS DE MORTALIDAD GENERAL POR REGIONES DE SALUD, MUNICIPIO DE RESIDENCIA Y CAUSAS ESPECÍFICAS

Table 47 - GENERAL MORTALITY RATES BY REGIONS OF HEALTH, RESIDENCE MUNICIPALITY AND SELECTED CAUSES

PUERTO RICO, 2004

MUNICIPIO MUNICIPALITY	TOTAL		ENF. CORAZÓN Heart Diseases		CÁNCER		DIABETES MELLITUS		Cerebrovasculares Cerebrovasc. Dis.		ALZHEIMER		ENF. PULMONAR CRON. OBST. PULMONARY		HIPERTENSIVAS HIPERTENSIVES	
	Núm.	Tasa	Núm.	Tasa	Núm.	Tasa	Núm.	Tasa	Núm.	Tasa	Núm.	Tasa	Núm.	Tasa	Núm.	Tasa
JAYUYA	106	592.6	19	106.2	16	89.5	12	67.1	5	28	3	16.8	2	11.2	5	28.0
JUANA DÍAZ	347	664.4	64	122.5	44	84.2	35	67	20	38.3	18	34.5	14	26.8	10	19.1
PONCE	1,488	807.2	281	152.4	256	138.9	147	79.7	78	42.3	68	36.9	39	21.2	54	29.3
SANTA ISABEL	164	731.9	31	138.3	22	98.2	17	75.9	10	44.6	1	4.5	3	13.4	9	40.2
VILLALBA	146	496	23	78.1	21	71.3	24	81.5	10	34	3	10.2	10	34	4	13.6
<b>ÁREA DE YAUCO</b>	<b>910</b>	<b>745.8</b>	<b>179</b>	<b>146.7</b>	<b>135</b>	<b>110.6</b>	<b>97</b>	<b>79.5</b>	<b>52</b>	<b>42.6</b>	<b>42</b>	<b>34.4</b>	<b>28</b>	<b>22.9</b>	<b>36</b>	<b>29.5</b>
GUÁNICA	167	742.7	33	146.8	27	120.1	21	93.4	8	35.6	2	8.9	6	26.7	3	13.3
GUAYANILLA	188	799.7	39	165.9	26	110.6	21	89.3	14	59.6	11	46.8	4	17	6	25.5
PEÑUELAS	165	584.5	35	124.0	32	113.4	10	35.4	7	24.8	7	24.8	3	10.6	16	56.7
YAUCO	390	816	72	150.6	50	104.6	45	94.1	23	48.1	22	46	15	31.4	11	23.0
<b>REGIÓN METROPOLITANA</b>	<b>6,921</b>	<b>786.5</b>	<b>1,200</b>	<b>136.4</b>	<b>1,264</b>	<b>143.6</b>	<b>548</b>	<b>62.3</b>	<b>324</b>	<b>36.8</b>	<b>254</b>	<b>28.9</b>	<b>179</b>	<b>20.3</b>	<b>243</b>	<b>27.6</b>
<b>ÁREA DE CAROLINA</b>	<b>2,298</b>	<b>659.8</b>	<b>389</b>	<b>111.7</b>	<b>414</b>	<b>118.9</b>	<b>170</b>	<b>48.8</b>	<b>116</b>	<b>33.3</b>	<b>80</b>	<b>23</b>	<b>69</b>	<b>19.8</b>	<b>71</b>	<b>20.4</b>
CANÓVANAS	327	717	58	127.2	56	122.8	24	52.6	18	39.5	15	32.9	6	13.2	17	37.3
CAROLINA	1,314	698.6	234	124.4	244	129.7	100	53.2	65	34.6	47	25	43	22.9	37	19.7
LOÍZA	204	608.3	28	83.5	33	98.4	12	35.8	16	47.7	2	6	4	11.9	9	26.8
TRUJILLO ALTO	453	558.8	69	85.1	81	99.9	34	41.9	17	21	16	19.7	16	19.7	8	9.9
<b>ÁREA DE SAN JUAN</b>	<b>4,623</b>	<b>869.6</b>	<b>811</b>	<b>152.5</b>	<b>850</b>	<b>159.9</b>	<b>378</b>	<b>71.1</b>	<b>208</b>	<b>39.1</b>	<b>174</b>	<b>32.7</b>	<b>110</b>	<b>20.7</b>	<b>172</b>	<b>32.4</b>
GUAYNABO	716	700.1	123	120.3	144	140.8	52	50.8	28	27.4	25	24.4	16	15.6	18	17.6
SAN JUAN	3,907	909.9	688	160.2	706	164.4	326	75.9	180	41.9	149	34.7	94	21.9	154	35.9
<b>SUB REGIÓN FAJARDO</b>	<b>1,136</b>	<b>775.1</b>	<b>195</b>	<b>133.1</b>	<b>188</b>	<b>128.3</b>	<b>98</b>	<b>66.9</b>	<b>52</b>	<b>35.5</b>	<b>32</b>	<b>21.8</b>	<b>31</b>	<b>21.2</b>	<b>52</b>	<b>35.5</b>
CEIBA	106	582.5	13	71.4	18	98.9	14	76.9	4	22	4	22	2	11	8	44.0
CULEBRA	8	402.4	1	50.3	3	150.9	-	-	1	50.3	-	-	-	-	-	-
FAJARDO	380	903.7	64	152.2	63	149.8	34	80.9	24	57.1	11	26.2	10	23.8	11	26.2
LUQUILLO	168	824.9	45	221.0	20	98.2	10	49.1	5	24.6	4	19.6	6	29.5	6	29.5
RÍO GRANDE	376	687.5	55	100.6	68	124.3	32	58.5	15	27.4	11	20.1	13	23.8	20	36.6
VIEQUES	98	1057	17	183.3	16	172.5	8	86.3	3	32.3	2	21.6	-	-	7	75.5
<b>P R NO ESPECIFICADO</b>	<b>1</b>	<b>-</b>	<b>-</b>	<b>-</b>	<b>1</b>	<b>-</b>	<b>-</b>	<b>-</b>	<b>-</b>	<b>-</b>	<b>-</b>	<b>-</b>	<b>-</b>	<b>-</b>	<b>-</b>	<b>-</b>
<b>NO RESIDENTE</b>	<b>155</b>	<b>-</b>	<b>34</b>	<b>-</b>	<b>19</b>	<b>-</b>	<b>11</b>	<b>-</b>	<b>9</b>	<b>-</b>	<b>2</b>	<b>-</b>	<b>2</b>	<b>-</b>	<b>5</b>	<b>-</b>
CANADÁ	1	-	-	-	1	-	-	-	-	-	-	-	-	-	-	-
CUBA	-	-	-	-	-	-	-	-	-	-	-	-	-	-	-	-
ESTADOS UNIDOS	93	-	25	-	9	-	8	-	5	-	2	-	2	-	5	-
GUAM	-	-	-	-	-	-	-	-	-	-	-	-	-	-	-	-
ISLAS VÍRGENES	30	-	4	-	7	-	2	-	3	-	-	-	-	-	-	-
MÉXICO	-	-	-	-	-	-	-	-	-	-	-	-	-	-	-	-
REPÚBLICA DOMINICANA	17	-	1	-	-	-	1	-	-	-	-	-	-	-	-	-
OTROS PAISES	14	-	4	-	2	-	-	-	1	-	-	-	-	-	-	-
DESCONOCIDOS	15	-	3	-	1	-	-	-	-	-	-	-	-	-	-	-

Tabla 47 - TASAS DE MORTALIDAD GENERAL POR REGIONES DE SALUD, MUNICIPIO DE RESIDENCIA Y CAUSAS ESPECÍFICAS  
 Table 47 - GENERAL MORTALITY RATES BY REGIONS OF HEALTH, RESIDENCE MUNICIPALITY AND SELECTED CAUSES  
 PUERTO RICO, 2004

MUNICIPIO MUNICIPALITY	ACCIDENTES ACCIDENTS		NEUMONÍA E INFLUENZA		NEFRITIS Y NEFROSIS		HOMICIDIOS HOMICIDES		SEPTICEMIA SEPTICAEMIA		SIDA AIDS		OTRAS CAUSAS OTHER CAUSES	
	Núm.	Tasa	Núm.	Tasa	Núm.	Tasa	Núm.	Tasa	Núm.	Tasa	Núm.	Tasa	Núm.	Tasa
	<b>TOTAL</b>	<b>1,101</b>	<b>28.3</b>	<b>1,030</b>	<b>26.4</b>	<b>761</b>	<b>19.5</b>	<b>761</b>	<b>19.5</b>	<b>669</b>	<b>17.2</b>	<b>543</b>	<b>13.9</b>	<b>6,731</b>
<b>REGIÓN ARECIBO</b>	<b>108</b>	<b>22.5</b>	<b>116</b>	<b>24.2</b>	<b>32</b>	<b>6.7</b>	<b>32</b>	<b>6.7</b>	<b>66</b>	<b>13.8</b>	<b>41</b>	<b>8.5</b>	<b>920</b>	<b>191.8</b>
<b>ÁREA DE ARECIBO</b>	<b>60</b>	<b>21.5</b>	<b>74</b>	<b>26.5</b>	<b>14</b>	<b>5</b>	<b>14</b>	<b>5</b>	<b>42</b>	<b>15</b>	<b>18</b>	<b>6.4</b>	<b>563</b>	<b>201.5</b>
ARECIBO	23	22.5	34	33.3	10	9.8	10	9.8	20	19.6	13	12.7	222	217.2
CAMUY	9	24	12	32	2	5.3	2	5.3	4	10.7	2	5.3	64	170.5
HATILLO	7	17	10	24.3	-	-	-	-	8	19.4	-	-	83	201.4
LARES	6	16.5	7	19.2	1	2.7	1	2.7	2	5.5	1	2.7	69	189.5
QUEBRADILLAS	7	26	7	26	-	-	-	-	2	7.4	2	7.4	37	137.7
UTUADO	8	22.7	4	11.4	1	2.8	1	2.8	6	17	-	-	88	249.9
<b>ÁREA DE MANATÍ</b>	<b>48</b>	<b>24</b>	<b>42</b>	<b>21</b>	<b>18</b>	<b>9</b>	<b>18</b>	<b>9</b>	<b>24</b>	<b>12</b>	<b>23</b>	<b>11.5</b>	<b>357</b>	<b>178.4</b>
BARCELONETA	5	22	3	13.2	1	4.4	1	4.4	5	22	3	13.2	43	189.5
CIALES	8	39.3	6	29.5	2	9.8	2	9.8	3	14.7	2	9.8	37	181.8
FLORIDA	6	43.5	2	14.5	1	7.3	1	7.3	-	-	-	-	19	137.8
MANATÍ	4	8.4	7	14.6	6	12.5	6	12.5	7	14.6	2	4.2	81	169.3
MOROVIS	8	25.3	8	25.3	1	3.2	1	3.2	1	3.2	4	12.7	52	164.5
VEGA BAJA	17	26.6	16	25.1	7	11	7	11	8	12.5	12	18.8	125	195.7
<b>REGIÓN BAYAMÓN</b>	<b>184</b>	<b>29</b>	<b>136</b>	<b>21.4</b>	<b>121</b>	<b>19.1</b>	<b>121</b>	<b>19.1</b>	<b>101</b>	<b>15.9</b>	<b>104</b>	<b>16.4</b>	<b>939</b>	<b>147.9</b>
<b>ÁREA BARRANQUITAS</b>	<b>41</b>	<b>28.7</b>	<b>41</b>	<b>28.7</b>	<b>19</b>	<b>13.3</b>	<b>19</b>	<b>13.3</b>	<b>15</b>	<b>10.5</b>	<b>15</b>	<b>10.5</b>	<b>224</b>	<b>157.0</b>
BARRANQUITAS	5	16.7	9	30	3	10	3	10	1	3.3	5	16.7	40	133.5
COMERÍO	5	25.4	10	50.8	1	5.1	1	5.1	-	-	4	20.3	31	157.5
COROZAL	12	31.5	8	21	9	23.6	9	23.6	4	10.5	-	-	55	144.4
NARANJITO	9	29.9	8	26.5	5	16.6	5	16.6	9	29.9	4	13.3	57	189.0
OROCOVIS	10	40.4	6	24.3	1	4	1	4	1	4	2	8.1	41	165.7
<b>ÁREA DE BAYAMÓN</b>	<b>87</b>	<b>26</b>	<b>66</b>	<b>19.7</b>	<b>50</b>	<b>15</b>	<b>50</b>	<b>15</b>	<b>58</b>	<b>17.4</b>	<b>63</b>	<b>18.8</b>	<b>507</b>	<b>151.7</b>
BAYAMÓN	57	25.5	54	24.1	37	16.5	37	16.5	43	19.2	49	21.9	360	160.8
TOA ALTA	19	26.6	6	8.4	7	9.8	7	9.8	8	11.2	7	9.8	83	116.3
VEGA ALTA	11	28.2	6	15.4	6	15.4	6	15.4	7	18	7	18	64	164.2
<b>ÁREA DE CATAÑO</b>	<b>56</b>	<b>35.5</b>	<b>29</b>	<b>18.4</b>	<b>52</b>	<b>32.9</b>	<b>52</b>	<b>32.9</b>	<b>28</b>	<b>17.7</b>	<b>26</b>	<b>16.5</b>	<b>208</b>	<b>131.7</b>
CATAÑO	12	43	7	25.1	27	96.8	27	96.8	5	17.9	5	17.9	28	100.4
DORADO	17	48.5	5	14.3	4	11.4	4	11.4	7	20	6	17.1	57	162.7
TOA BAJA	27	28.4	17	17.9	21	22.1	21	22.1	16	16.8	15	15.8	123	129.4
<b>REGIÓN DE CAGUAS</b>	<b>171</b>	<b>29.1</b>	<b>160</b>	<b>27.3</b>	<b>92</b>	<b>15.7</b>	<b>92</b>	<b>15.7</b>	<b>104</b>	<b>17.7</b>	<b>80</b>	<b>13.6</b>	<b>1,040</b>	<b>177.1</b>
<b>ÁREA DE CAGUAS</b>	<b>88</b>	<b>30</b>	<b>83</b>	<b>28.2</b>	<b>51</b>	<b>17.4</b>	<b>51</b>	<b>17.4</b>	<b>37</b>	<b>12.6</b>	<b>39</b>	<b>13.3</b>	<b>539</b>	<b>183.4</b>
AGUAS BUENAS	14	46.3	8	26.4	3	9.9	3	9.9	2	6.6	3	9.9	59	195.0
CAGUAS	47	33	40	28.1	17	11.9	17	11.9	19	13.4	20	14.1	309	217.2
GURABO	12	30.2	11	27.7	12	30.2	12	30.2	7	17.6	5	12.6	42	105.9
JUNCOS	9	23.3	9	23.3	12	31.1	12	31.1	3	7.8	5	13	49	127.1
SAN LORENZO	6	13.9	15	34.8	7	16.3	7	16.3	6	13.9	6	13.9	80	185.9

Tabla 47 - TASAS DE MORTALIDAD GENERAL POR REGIONES DE SALUD, MUNICIPIO DE RESIDENCIA Y CAUSAS ESPECÍFICAS  
Table 47 - GENERAL MORTALITY RATES BY REGIONS OF HEALTH, RESIDENCE MUNICIPALITY AND SELECTED CAUSES  
PUERTO RICO, 2004

MUNICIPIO MUNICIPALITY	ACCIDENTES ACCIDENTS		NEUMONÍA E INFLUENZA		NEFRITIS Y NEFROSIS		HOMICIDIOS HOMICIDES		SEPTICEMIA SEPTICAEMIA		SIDA AIDS		OTRAS CAUSAS OTHER CAUSES	
	Núm.	Tasa	Núm.	Tasa	Núm.	Tasa	Núm.	Tasa	Núm.	Tasa	Núm.	Tasa	Núm.	Tasa
	<b>ÁREA DE CAYEY</b>	<b>28</b>	<b>23.4</b>	<b>31</b>	<b>25.9</b>	<b>10</b>	<b>8.4</b>	<b>10</b>	<b>8.4</b>	<b>25</b>	<b>20.9</b>	<b>13</b>	<b>10.9</b>	<b>205</b>
AIBONITO	6	22.3	10	37.2	-	-	-	-	4	14.9	2	7.4	56	208.1
CAYEY	12	25.4	17	36	6	12.7	6	12.7	10	21.2	6	12.7	90	190.5
CIDRA	10	22.1	4	8.8	4	8.8	4	8.8	11	24.3	5	11	59	130.2
<b>ÁREA DE HUMACAO</b>	<b>55</b>	<b>31.6</b>	<b>46</b>	<b>26.5</b>	<b>31</b>	<b>17.8</b>	<b>31</b>	<b>17.8</b>	<b>42</b>	<b>24.2</b>	<b>28</b>	<b>16.1</b>	<b>296</b>	<b>170.3</b>
HUMACAO	21	35	13	21.6	8	13.3	8	13.3	13	21.6	14	23.3	98	163.1
LAS PIEDRAS	11	29.8	9	24.4	3	8.1	3	8.1	5	13.6	4	10.8	58	157.2
MAUNABO	3	23.4	3	23.4	1	7.8	1	7.8	5	39	2	15.6	23	179.5
NAGUABO	5	20.8	12	49.9	5	20.8	5	20.8	10	41.6	4	16.6	56	232.8
YABUCOA	15	37.5	9	22.5	14	35	14	35	9	22.5	4	10	61	152.5
<b>REGIÓN MAYAGÜEZ</b>	<b>75</b>	<b>23.5</b>	<b>67</b>	<b>21</b>	<b>20</b>	<b>6.3</b>	<b>20</b>	<b>6.3</b>	<b>70</b>	<b>21.9</b>	<b>23</b>	<b>7.2</b>	<b>658</b>	<b>205.9</b>
<b>ÁREA DE MAYAGÜEZ</b>	<b>57</b>	<b>25.1</b>	<b>48</b>	<b>21.1</b>	<b>13</b>	<b>5.7</b>	<b>13</b>	<b>5.7</b>	<b>43</b>	<b>18.9</b>	<b>17</b>	<b>7.5</b>	<b>466</b>	<b>204.9</b>
AÑASCO	1	3.4	5	17	1	3.4	1	3.4	2	6.8	4	13.6	52	176.8
CABO ROJO	14	27.9	9	18	1	2	1	2	13	25.9	1	2	94	187.5
HORMIGUEROS	4	23.4	3	17.5	-	-	-	-	4	23.4	-	-	38	221.9
LAS MARÍAS	2	17.1	1	8.6	-	-	-	-	2	17.1	-	-	17	145.4
MARICAO	3	46.3	1	15.4	-	-	-	-	-	-	-	-	14	216.1
MAYAGÜEZ	27	27.9	26	26.8	11	11.4	11	11.4	20	20.6	11	11.4	225	232.3
RINCÓN	6	38.2	3	19.1	-	-	-	-	2	12.7	1	6.4	26	165.3
<b>ÁREA DE SAN GERMÁN</b>	<b>18</b>	<b>19.5</b>	<b>19</b>	<b>20.6</b>	<b>7</b>	<b>7.6</b>	<b>7</b>	<b>7.6</b>	<b>27</b>	<b>29.3</b>	<b>6</b>	<b>6.5</b>	<b>192</b>	<b>208.5</b>
LAJAS	6	22	6	22	-	-	-	-	9	32.9	-	-	52	190.2
SABANA GRANDE	4	14.8	6	22.2	4	14.8	4	14.8	7	25.9	2	7.4	40	148.1
SAN GERMÁN	8	21.2	7	18.5	3	7.9	3	7.9	11	29.1	4	10.6	100	264.9
<b>SUB REGIÓN AGUADILLA</b>	<b>58</b>	<b>23.7</b>	<b>81</b>	<b>33.1</b>	<b>14</b>	<b>5.7</b>	<b>14</b>	<b>5.7</b>	<b>43</b>	<b>17.5</b>	<b>19</b>	<b>7.8</b>	<b>454</b>	<b>185.2</b>
AGUADA	7	15.8	12	27.2	1	2.3	1	2.3	6	13.6	4	9.1	81	183.4
AGUADILLA	16	24.1	26	39.2	6	9	6	9	13	19.6	5	7.5	133	200.4
ISABELA	13	28.1	15	32.4	4	8.6	4	8.6	9	19.4	3	6.5	90	194.3
MOCA	10	23.7	18	42.7	-	-	-	-	8	19	3	7.1	70	166.2
SAN SEBASTIÁN	12	26	10	21.7	3	6.5	3	6.5	7	15.2	4	8.7	80	173.5
<b>REGIÓN PONCE</b>	<b>155</b>	<b>25.7</b>	<b>124</b>	<b>20.6</b>	<b>138</b>	<b>22.9</b>	<b>138</b>	<b>22.9</b>	<b>92</b>	<b>15.3</b>	<b>86</b>	<b>14.3</b>	<b>1,006</b>	<b>167.1</b>
<b>ÁREA DE GUAYAMA</b>	<b>34</b>	<b>29.3</b>	<b>22</b>	<b>18.9</b>	<b>19</b>	<b>16.4</b>	<b>19</b>	<b>16.4</b>	<b>23</b>	<b>19.8</b>	<b>16</b>	<b>13.8</b>	<b>221</b>	<b>190.2</b>
ARROYO	5	26.3	5	26.3	3	15.8	3	15.8	3	15.8	4	21	43	226.0
GUAYAMA	18	40	7	15.6	9	20	9	20	10	22.2	4	8.9	84	186.7
PATILLAS	7	34.6	4	19.8	1	4.9	1	4.9	5	24.7	2	9.9	35	173.1
SALINAS	4	12.5	6	18.8	6	18.8	6	18.8	5	15.7	6	18.8	59	184.7
<b>ÁREA DE PONCE</b>	<b>89</b>	<b>24.5</b>	<b>76</b>	<b>20.9</b>	<b>101</b>	<b>27.7</b>	<b>101</b>	<b>27.7</b>	<b>49</b>	<b>13.5</b>	<b>65</b>	<b>17.9</b>	<b>563</b>	<b>154.7</b>
ADJUNTAS	5	26.5	6	31.8	1	5.3	1	5.3	4	21.2	1	5.3	45	238.6
COAMO	8	20.6	8	20.6	7	18	7	18	4	10.3	7	18	67	172.5

Tabla 47 - TASAS DE MORTALIDAD GENERAL POR REGIONES DE SALUD, MUNICIPIO DE RESIDENCIA Y CAUSAS ESPECÍFICAS  
 Table 47 - GENERAL MORTALITY RATES BY REGIONS OF HEALTH, RESIDENCE MUNICIPALITY AND SELECTED CAUSES  
 PUERTO RICO, 2004

MUNICIPIO MUNICIPALITY	ACCIDENTES ACCIDENTS		NEUMONÍA E INFLUENZA		NEFRITIS Y NEFROSIS		HOMICIDIOS HOMICIDES		SEPTICEMIA SEPTICAEMIA		SIDA AIDS		OTRAS CAUSAS OTHER CAUSES	
	Núm.	Tasa	Núm.	Tasa	Núm.	Tasa	Núm.	Tasa	Núm.	Tasa	Núm.	Tasa	Núm.	Tasa
	JAYUYA	4	22.4	7	39.1	2	11.2	2	11.2	-	-	1	5.6	28
JUANA DÍAZ	11	21.1	11	21.1	12	23	12	23	8	15.3	8	15.3	80	153.2
PONCE	44	23.9	37	20.1	68	36.9	68	36.9	26	14.1	41	22.2	281	152.4
SANTA ISABEL	7	31.2	2	8.9	10	44.6	10	44.6	2	8.9	5	22.3	35	156.2
VILLALBA	10	34	5	17	1	3.4	1	3.4	5	17	2	6.8	27	91.7
<b>ÁREA DE YAUCO</b>	<b>32</b>	<b>26.2</b>	<b>26</b>	<b>21.3</b>	<b>18</b>	<b>14.8</b>	<b>18</b>	<b>14.8</b>	<b>20</b>	<b>16.4</b>	<b>5</b>	<b>4.1</b>	<b>222</b>	<b>181.9</b>
GUÁNICA	4	17.8	6	26.7	1	4.4	1	4.4	2	8.9	-	-	53	235.7
GUAYANILLA	8	34	3	12.8	2	8.5	2	8.5	5	21.3	1	4.3	46	195.7
PEÑUELAS	9	31.9	-	-	3	10.6	3	10.6	3	10.6	1	3.5	36	127.5
YAUCO	11	23	17	35.6	12	25.1	12	25.1	10	20.9	3	6.3	87	182.0
<b>REGIÓN METROPOLITANA</b>	<b>275</b>	<b>31.3</b>	<b>282</b>	<b>32</b>	<b>319</b>	<b>36.3</b>	<b>319</b>	<b>36.3</b>	<b>158</b>	<b>18</b>	<b>170</b>	<b>19.3</b>	<b>1,386</b>	<b>157.5</b>
<b>ÁREA DE CAROLINA</b>	<b>91</b>	<b>26.1</b>	<b>90</b>	<b>25.8</b>	<b>107</b>	<b>30.7</b>	<b>107</b>	<b>30.7</b>	<b>55</b>	<b>15.8</b>	<b>47</b>	<b>13.5</b>	<b>492</b>	<b>141.3</b>
CANÓVANAS	19	41.7	11	24.1	25	54.8	25	54.8	5	11	3	6.6	45	98.7
CAROLINA	43	22.9	49	26.1	38	20.2	38	20.2	33	17.5	29	15.4	314	166.9
LOÍZA	11	32.8	10	29.8	27	80.5	27	80.5	4	11.9	4	11.9	17	50.7
TRUJILLO ALTO	18	22.2	20	24.7	17	21	17	21	13	16	11	13.6	116	143.1
<b>ÁREA DE SAN JUAN</b>	<b>184</b>	<b>34.6</b>	<b>192</b>	<b>36.1</b>	<b>212</b>	<b>39.9</b>	<b>212</b>	<b>39.9</b>	<b>103</b>	<b>19.4</b>	<b>123</b>	<b>23.1</b>	<b>894</b>	<b>168.2</b>
GUAYNABO	36	35.2	30	29.3	20	19.6	20	19.6	19	18.6	18	17.6	167	163.3
SAN JUAN	148	34.5	162	37.7	192	44.7	192	44.7	84	19.6	105	24.5	727	169.3
<b>SUB REGIÓN FAJARDO</b>	<b>40</b>	<b>27.3</b>	<b>60</b>	<b>40.9</b>	<b>17</b>	<b>11.6</b>	<b>17</b>	<b>11.6</b>	<b>34</b>	<b>23.2</b>	<b>16</b>	<b>10.9</b>	<b>304</b>	<b>207.4</b>
CEIBA	1	5.5	3	16.5	1	5.5	1	5.5	2	11	1	5.5	34	186.8
CULEBRA	-	-	-	-	-	-	-	-	-	-	-	-	3	150.9
FAJARDO	15	35.7	19	45.2	5	11.9	5	11.9	11	26.2	4	9.5	104	247.3
LUQUILLO	5	24.6	9	44.2	3	14.7	3	14.7	7	34.4	1	4.9	44	216.0
RÍO GRANDE	16	29.3	24	43.9	8	14.6	8	14.6	9	16.5	5	9.1	92	168.2
VIEQUES	3	32.3	5	53.9	-	-	-	-	5	53.9	5	53.9	27	291.1
<b>P R NO ESPECIFICADO</b>	<b>-</b>	<b>-</b>	<b>-</b>	<b>-</b>	<b>-</b>	<b>-</b>	<b>-</b>	<b>-</b>	<b>-</b>	<b>-</b>	<b>-</b>	<b>-</b>	<b>1</b>	<b>-</b>
<b>NO RESIDENTE</b>	<b>35</b>	<b>-</b>	<b>3</b>	<b>-</b>	<b>7</b>	<b>-</b>	<b>7</b>	<b>-</b>	<b>1</b>	<b>-</b>	<b>2</b>	<b>-</b>	<b>155</b>	<b>-</b>
CANADÁ	-	-	-	-	-	-	-	-	-	-	-	-	1	-
CUBA	-	-	-	-	-	-	-	-	-	-	-	-	-	-
ESTADOS UNIDOS	15	-	3	-	5	-	5	-	-	-	-	-	93	-
GUAM	-	-	-	-	-	-	-	-	-	-	-	-	-	-
ISLAS VÍRGENES	5	-	-	-	1	-	1	-	1	-	2	-	30	-
MÉXICO	-	-	-	-	-	-	-	-	-	-	-	-	-	-
REPÚBLICA DOMINICANA	14	-	-	-	1	-	1	-	-	-	-	-	17	-
OTROS PAISES	1	-	-	-	-	-	-	-	-	-	-	-	14	-
DESCONOCIDOS	-	-	1	-	1	-	1	-	-	-	2	-	15	-

FUENTE: DEPARTAMENTO DE SALUD, SECRETARÍA AUXILIAR DE PLANIFICACIÓN Y DESARROLLO, DIVISIÓN DE ANÁLISIS ESTADÍSTICO, SAN JUAN, PUERTO RICO

SOURCE: DEPARTMENT OF HEALTH, AUXILIARY SECRETARIAT FOR PLANNING AND DEVELOPMENT, DIVISION OF STATISTICAL ANALYSIS, SAN JUAN, PUERTO RICO

Tabla 48 - DEFUNCIONES POR ENFERMEDADES DEL CORAZÓN, CAUSAS ESPECÍFICAS Y SEXO  
 Table 48 - DEATHS BY HEART DISEASES, SELECTED CAUSES AND SEX  
 PUERTO RICO, 2004

ENFERMEDADES DEL CORAZÓN - HEART DISEASES	SEXO - SEX								
	TOTAL			HOMBRES - MALES			MUJERES - FEMALES		
	NÚMERO NUMBER	TASA RATE	%	NÚMERO NUMBER	TASA RATE	%	NÚMERO NUMBER	TASA RATE	%
<b>TODAS LAS CAUSAS</b> <b>ALL CAUSES</b>	<b>5,031</b>	<b>129.2</b>	<b>100</b>	<b>2,729</b>	<b>145.8</b>	<b>54.2</b>	<b>2,302</b>	<b>113.8</b>	<b>45.8</b>
FIEBRE REUMÁTICA AGUDA Y ENFERMEDADES CARDÍACAS REUMÁTICAS CRÓNICAS ACUTE RHEUMATIC FEVER AND CHRONIC RHEUMATIC HEART DISEASES 100-109	12	0.3	0.2	6	0.3	0.1	6	0.3	0.1
FIEBRE REUMÁTICA AGUDA ACUTE RHEUMATIC FEVER 100-102	-	-	-	-	-	-	-	-	-
ENFERMEDADES CARDÍACAS REUMÁTICAS CRÓNICAS CHRONIC RHEUMATIC HEART DISEASE 105-109	12	0.3	0.2	6	0.3	0.1	6	0.3	0.1
ENFERMEDADES REUMÁTICAS DE LA VÁLVULA MITRAL RHEUMATIC MITRAL VALVE DISEASE 105	6	0.2	0.1	4	0.2	0.1	2	0.1	
ENFERMEDADES REUMÁTICAS DE LA VÁLVULA AÓRTICA RHEUMATIC AORTIC VALVE DISEASES 106	-	-	-	-	-	-	-	-	-
TRASTORNOS DE LA VÁLVULA MITRAL Y AÓRTICA DISORDERS OF BOTH MITRAL AND AORTIC VALVES 1080	2	0.1		1	0.1		1		
OTRAS ENFERMEDADES CARDÍACAS CRÓNICAS OTHER CHRONIC RHEUMATIC HEART DISEASES 107, 108-1089, 109	4	0.1	0.1	1	0.1		3	0.1	0.1
ENFERMEDAD CARDÍACA HIPERTENSIVA HYPERTENSIVE HEART DISEASE 111	365	9.4	7.3	196	10.5	3.9	169	8.4	3.4
ENFERMEDAD CARDIORENAL HIPERTENSIVA HYPERTENSIVE HEART AND RENAL DISEASE 113	-	-	-	-	-	-	-	-	-
ENFERMEDADES ISQUÉMICAS DEL CORAZÓN ISCHEMIC HEART DISEASES	3155	81	62.7	1776	94.9	35.3	1379	68.2	27.4
INFARTO AGUDO DEL MIOCARDIO ACUTE MYOCARDIAL INFARCTION 121-122	965	24.8	19.2	529	28.3	10.5	436	21.6	8.7
OTRAS ENFERMEDADES ISQUÉMICAS AGUDAS DEL CORAZÓN OTHER ACUTE ISCHEMIC HEART DISEASES 124	8	0.2	0.2	4	0.2	0.1	4	0.2	0.1
OTRAS FORMAS DE ENFERMEDAD ISQUÉMICA CRÓNICA DEL CORAZÓN OTHER FORMS OF CHRONIC ISCHEMIC HEART DISEASE 120, 125	2182	56	43.4	1243	66.4	24.7	939	46.4	18.7
ENFERMEDAD ATEROSCLERÓTICA CARDIOVASCULAR ATHEROSCLEROTIC CARDIOVASCULAR DISEASE, SO DESCRIBED 1250	4	0.1	0.1	1	0.1		3	0.1	0.1
TODAS LAS OTRAS FORMAS DE ENFERMEDAD ISQUÉMICA CRÓNICA DEL CORAZÓN ALL OTHER FORMS OF CHRONIC ISCHEMIC HEART DISEASE 120, 1251-1259	2,178	55.9	43.3	1,242	66.4	24.7	936	46.3	18.6
OTRAS ENFERMEDADES DEL CORAZÓN OTHER HEART DISEASE 126-151	1499	38.5	29.8	751	40.1	14.9	748	37	14.9
ENFERMEDAD CARDIOPULMONAR Y ENFERMEDADES DE LA CIRCULACIÓN PULMONAR PULMONARY HEART DISEASE AND DISEASES OF PULMONARY CIRCULATION 126-128	123	3.2	2.4	60	3.2	1.2	63	3.1	1.3
EMBOLIA PULMONAR PULMONARY EMBOLISM 126	89	2.3	1.8	45	2.4	0.9	44	2.2	0.9

Tabla 48 - DEFUNCIONES POR ENFERMEDADES DEL CORAZÓN, CAUSAS ESPECÍFICAS Y SEXO  
 Table 48 - DEATHS BY HEART DISEASES, SELECTED CAUSES AND SEX  
 PUERTO RICO, 2004

ENFERMEDADES DEL CORAZÓN - HEART DISEASES	SEXO - SEX								
	TOTAL			HOMBRES - MALES			MUJERES - FEMALES		
	NÚMERO NUMBER	TASA RATE	%	NÚMERO NUMBER	TASA RATE	%	NÚMERO NUMBER	TASA RATE	%
OTRAS ENFERMEDADES CARDIOPULMONARES Y ENFERMEDADES DE LA CIRCULACIÓN PULMONAR OTHER PULMONARY HEART DISEASE AND DISEASES OF PULMONARY CIRCULATION 126-128	34	0.9	0.7	15	0.8	0.3	19	0.9	0.4
OTRAS FORMAS NO PULMONARES DE ENF. DEL CORAZÓN OTHER NON-PULMONARY FORMS OF HEART DISEASE 130-151	1376	35.3	27.4	691	36.9	13.7	685	33.9	13.6
ENDOCARDITIS AGUDA Y SUB-AGUDA ACUTE AND SUBACUTE ENDOCARDITIS 133	9	0.2	0.2	6	0.3	0.1	3	0.1	0.1
ENFERMEDADES DEL PERICARDIO Y MIOCARDITIS AGUDA DISEASES OF PERICARDIUM AND ACUTE MYOCARDITIS 130-131,140	9	0.2	0.2	3	0.2	0.1	6	0.3	0.1
OTRAS ENFERMEDADES DEL ENDOCARDIO OTHER DISEASES OF ENDOCARDIUM 134-138	64	1.6	1.3	32	1.7	0.6	32	1.6	0.6
TRASTORNOS NO REUMÁTICOS DE LA VÁLVULA MITRAL NONRHEUMATIC MITRAL VALVE DISORDERS 134	5	0.1	0.1	3	0.2	0.1	2	0.1	
TRASTORNOS NO REUMÁTICOS DE LA VÁLVULA AÓRTICA NONRHEUMATIC AORTIC VALVE DISORDERS 135	32	0.8	0.6	13	0.7	0.3	19	0.9	0.4
TODAS LAS OTRAS ENFERMEDADES DEL ENDOCARDIO ALL OTHER DISEASES OF ENDOCARDIUM 136-138	27	0.7	0.5	16	0.9	0.3	11	0.5	0.2
CARDIOMIOPATÍA CARDIOMYOPATHY 142	138	3.5	2.7	86	4.6	1.7	52	2.6	1.0
TRASTORNOS DE LA CONDUCCIÓN Y ARRITMIAS CARDÍACAS CONDUCTION DISORDERS AND CARDIAC DYSRHYTHMIAS 144-149	405	10.4	8.1	220	11.8	4.4	185	9.1	3.7
INSUFICIENCIA CARDÍACA HEART FAILURE 150	674	17.3	13.4	305	16.3	6.1	369	18.2	7.3
INSUFICIENCIA CARDÍACA CONGESTIVA CONGESTIVE HEART FAILURE 1500	515	13.2	10.2	246	13.1	4.9	269	13.3	5.3
INSUFICIENCIAS CARDÍACAS NO ESPECIFICADAS Y OTRAS OTHER AND UNSPECIFIED HEART FAILURE 1501-1509	159	4.1	3.2	59	3.2	1.2	100	4.9	2.0
MIOCARDITIS NO ESPECIFICADA Y DEGENERACIÓN MIOCARDIAL MYOCARDITIS, UNSPECIFIED AND MYOCARDIAL DEGENERATION 1514-1515	7	0.2	0.1	5	0.3	0.1	2	0.1	
DESCRIPCIONES MAL DEFINIDAS DE ENFERMEDAD CARDÍACA Y TODAS LAS OTRAS ALL OTHER AND ILL-DEFINED FORMS OF HEART DISEASE 1510-1513, 1516-1519	70	1.8	1.4	34	1.8	0.7	36	1.8	0.7

FUENTE: DEPARTAMENTO DE SALUD, SECRETARÍA AUXILIAR DE PLANIFICACIÓN Y DESARROLLO, DIVISIÓN DE ANÁLISIS ESTADÍSTICO, SAN JUAN, PUERTO RICO  
 SOURCE: DEPARTMENT OF HEALTH, AUXILIARY SECRETARIAT FOR PLANNING AND DEVELOPMENT, DIVISION OF STATISTICAL ANALYSIS, SAN JUAN, PUERTO RICO

Tabla 49 - DEFUNCIONES POR CÁNCER, PARTE DEL CUERPO AFECTADA Y SEXO  
 Table 49 - DEATHS BY CANCER, SPECIFIC SITE AND SEX  
 PUERTO RICO, 2004

PARTE DEL CUERPO AFECTADA	SEXO - SEX								
	TOTAL			HOMBRES - MALES			MUJERES - FEMALES		
	Número Number	Tasa Rate	%	Número Number	Tasa Rate	%	Número Number	Tasa Rate	%
TUMORES (NEOPLASIAS) MALIGNOS MALIGNANT NEOPLASMS C00-C97	4,829	124	100	2,722	145.4	56.4	2,107	104.1	43.6
TUMORES MALIGNOS DEL LABIO, CAVIDAD BUCAL Y DE LA FARINGE									
LIP, ORAL CAVITY AND PHARYNX C00-C14	144	3.7	2.9	115	6.1	2.3	29	1.4	0.6
TUMOR MALIGNO DE LABIO OF LIP C00	1			1	0.1		-	-	-
TUMOR MALIGNO DE LENGUA OF TONGUE C01-C02	30	0.8	0.6	22	1.2	0.4	8	0.4	0.2
TUMOR MALIGNO DE FARINGE OF PHARYNX C10-C13,C140	91	2.3	1.8	76	4.1	1.5	15	0.7	0.3
TUMOR MALIGNO DE OTROS SITIOS Y LOS NO ESPEC. DEL LABIO, CAVIDAD BUCAL Y FARINGE OTHER AND UNSPECIFIED SITES WITHIN THE LIP, ORAL CAVITY AND PHARYNX C03-C09,C142-C148	22	0.6	0.4	16	0.9	0.3	6	0.3	0.1
TUMORES MALIGNOS DE LOS ÓRGANOS DIGESTIVOS MALIGNANT NEOPLASMS OF DIGESTIVE ORGANS C15-C26	1,587	40.7	31.8	928	49.6	18.6	659	32.6	13.2
TUMOR MALIGNO DEL ESÓFAGO OF ESOPHAGUS C15	134	3.4	2.7	102	5.4	2	32	1.6	0.6
TUMOR MALIGNO DEL ESTÓMAGO OF STOMACH C16	286	7.3	5.7	172	9.2	3.4	114	5.6	2.3
TUMOR MALIGNO DEL INTESTINO DELGADO OF SMALL INTESTINE C17	6	0.2	0.1	2	0.1		4	0.2	0.1
COLON, RECTO Y ANO TUMOR MALIGNO DE COLON, RECTUM AND ANUS C18-C21	622	16	12.4	345	18.4	6.9	277	13.7	5.5
TUMOR MALIGNO DE COLON OF COLON C18	583	15	11.7	321	17.2	6.4	262	12.9	5.2
TUMOR MALIGNO DE LA UNIÓN RECTOSIGMOIDEA Y RECTO RECTOSIGMOID JUNCTION AND RECTUM C19-C20	39	1	0.8	24	1.3	0.5	15	0.7	0.3
TUMOR MALIGNO DEL ANO Y DEL CONDUCTO ANAL OF ANUS AND ANAL CANAL C21	-	-	-	-	-	-	-	-	-
TUMOR MALIGNO DEL HÍGADO Y DE LAS VÍAS BILIARES INTRAHEPÁTICAS									
LIVER AND INTRAHEPATIC BILE DUCTS C22	303	7.8	6.1	194	10.4	3.9	109	5.4	2.2
TUMOR MALIGNO DEL HÍGADO OF LIVER C220,C222-C229	282	7.2	5.6	183	9.8	3.7	99	4.9	2
TUMOR MALIGNO DE VÍA BILIAR INTRAHEPÁTICA INTRAHEPATIC BILE DUCT CARCINOMA C221	21	0.5	0.4	11	0.6	0.2	10	0.5	0.2
TUMOR MALIGNO DE LA VESÍCULA Y VÍAS BILIARES EXTRAHEPÁTICAS									
GALLBLADDER AND EXTRAHEPATIC BILE DUCTS C23-C24	17	0.4	0.3	6	0.3	0.1	11	0.5	0.2
TUMOR MALIGNO DEL PÁNCREAS OF PANCREAS C25	203	5.2	4.1	95	5.1	1.9	108	5.3	2.2
TUMOR MALIGNO DE OTROS SITIOS Y LOS MAL DEFINIDOS DE LOS ÓRGANOS DIGESTIVOS OTHER AND ILL-DEFINED DIGESTIVE ORGANS C26	16	0.4	0.3	12	0.6	0.2	4	0.2	0.1
TUMORES MALIGNOS DE LOS ÓRGANOS RESPIRATORIOS E INTRATORÁVICOS									
MALIGNANT NEOPLASM RESPIRATORY AND INTRATHORACIC ORGANS C30-C39	689	17.7	13.8	452	24.1	9	237	11.7	4.7
TUMOR DE LAS FOSAS NAALES, OÍDO MEDIO Y SENOS PARANAALES									
NASAL CAVITY, MIDDLE EAR AND ACCESSORY SINUSES C30-C31	3	0.1	0.1	2	0.1		1		



Tabla 49 - DEFUNCIONES POR CÁNCER, PARTE DEL CUERPO AFECTADA Y SEXO  
 Table 49 - DEATHS BY CANCER, SPECIFIC SITE AND SEX  
 PUERTO RICO, 2004

PARTE DEL CUERPO AFECTADA	SEXO - SEX								
	TOTAL			HOMBRES - MALES			MUJERES - FEMALES		
	Número Number	Tasa Rate	%	Número Number	Tasa Rate	%	Número Number	Tasa Rate	%
TUMOR MALIGNO DE LARINGE OF LARYNX C32	64	1.6	1.3	58	3.1	1.2	6	0.3	0.1
TRÁQUEA, BRONQUIOS Y DEL PULMÓN TRACHEA, BRONCHUS AND LUNG C33-C34	619	15.9	12.4	390	20.8	7.8	229	11.3	4.6
TIMO, CORAZÓN, MEDIASTINO Y DE LA PLEURA THYMUS, HEART, MEDIASTINUM AND PLEURA C37-C38	3	0.1	0.1	2	0.1		1		
LOS MAL DEFINIDOS DEL SISTEMA RESPIRATORIO Y DE LOS ÓRGANOS INTRATORÁDICOS Y DE OTROS SITIOS ILL-DEFINED SITES IN RESPIRATORY SYSTEM AND INTRATHORACIC ORGANS AND OTHERS C39	-	-	-	-	-	-	-	-	-
TUMORES MALIGNOS DE LOS HUESOS Y DE LOS CARTÍLAGOS ARTICULARES MALIGNANT NEOPLASM OF BONE AND ARTICULAR CARTILAGE C40-C	37	0.9	0.7	21	1.1	0.4	16	0.8	0.3
MELANOMA Y OTROS TUMORES MALIGNOS DE LA PIEL MELANOMA AND OTHER MALIGNANT NEOPLASMS OF SKIN C43-C44	38	1	0.8	20	1.1	0.4	18	0.9	0.4
MELANOMA MALIGNO DE LA PIEL MALIGNANT MELANOMA OF SKIN C43	14	0.4	0.3	5	0.3	0.1	9	0.4	0.2
OTROS TUMORES MALIGNOS DE LA PIEL OTHER MALIGNANT NEOPLASMS OF SKIN C44	24	0.6	0.5	15	0.8	0.3	9	0.4	0.2
TUMORES MALIGNOS DE LOS TEJIDOS MESOTELIALES Y DE LOS TEJIDOS BLANDOS MESOTHELIAL AND SOFT TISSUE C45-C49	36	0.9	0.7	19	1	0.4	17	0.8	0.3
MESOTELIOMA MESOTHELIOMA C45	4	0.1	0.1	3	0.2	0.1	1		
SARCOMA DE KAPOSI KAPOSI'S SARCOMA C46	2	0.1		2	0.1		-	-	-
TUMOR MALIGNO DE OTROS TEJIDOS MESOTELIALES Y DE TEJIDOS BLANDOS OTHER MESOTHELIAL AND SOFT TISSUE C47-C49	30	0.8	0.6	14	0.7	0.3	16	0.8	0.3
TUMOR MALIGNO DE LA MAMA MALIGNANT NEOPLASM OF BREAST C50	418	10.7	8.4	4	0.2	0.1	414	20.5	8.3
TUMORES MALIGNOS DE ÓRGANOS GENITALES FEMENINOS MALIGNANT NEOPLASMS OF FEMALE GENITAL ORGANS C51-C58	250	6.4	5	-	-	-	250	12.4	5
TUMOR MALIGNO DE LA VULVA Y VAGINA OF VULVA AND VAGINA C51-C52	21	0.5	0.4	-	-	-	21	1	0.4
TUMOR MALIGNO DEL CUELLO DEL ÚTERO OF CERVIX UTERI C53	50	1.3	1	-	-	-	50	2.5	1
TUMOR MALIGNO DEL CUERPO DEL ÚTERO Y PARTE NO ESPECIFICADA DEL ÚTERO CORPUS UTERI AND UTERUS, PART UNSPECIFIED C54-C55	84	2.2	1.7	-	-	-	84	4.2	1.7
TUMOR MALIGNO DEL OVARIO OF OVARY C56	95	2.4	1.9	-	-	-	95	4.7	1.9
TUMOR MALIGNO DE OTROS ÓRGANOS GENITALES FEMENINOS Y DE LOS NO ESPECIFICADOS OTHER AND UNSPECIFIED FEMALE GENITAL ORGANS C57	-	-	-	-	-	-	-	-	-
TUMOR MALIGNO DE LA PLACENTA OF PLACENTA C58	-	-	-	-	-	-	-	-	-
TUMORES MALIGNOS DE ÓRGANOS GENITALES MASCULINOS MALIGNANT NEOPLASMS OF MALE GENITAL ORGANS C60-C63	533	13.7	10.7	533	28.5	10.7	-	-	-
TUMOR MALIGNO DE LA PRÓSTATA OF PROSTATE C61	515	13.2	10.3	515	27.5	10.3	-	-	-

Tabla 49 - DEFUNCIONES POR CÁNCER, PARTE DEL CUERPO AFECTADA Y SEXO  
 Table 49 - DEATHS BY CANCER, SPECIFIC SITE AND SEX  
 PUERTO RICO, 2004

PARTE DEL CUERPO AFECTADA	SEXO - SEX								
	TOTAL			HOMBRES - MALES			MUJERES - FEMALES		
	Número Number	Tasa Rate	%	Número Number	Tasa Rate	%	Número Number	Tasa Rate	%
TUMOR MALIGNO DEL TESTÍCULO OF TESTIS C62	7	0.2	0.1	7	0.4	0.1	-	-	-
TUMOR MALIGNO DEL PENE Y OTROS ÓRGANOS GENITALES MASCULINOS Y LOS NO ESPECIFICADOS PENIS AND OTHER AND UNSPECIFIED MALE GENITAL ORGANS C60,C63	11	0.3	0.2	11	0.6	0.2	-	-	-
TUMORES MALIGNOS DE LAS VÍAS URINARIAS MALIGNANT NEOPLASMS OF URINARY TRACT C64-C68	191	4.9	3.8	127	6.8	2.5	64	3.2	1.3
TUMOR MALIGNO DEL RIÑÓN Y DE LA PELVIS RENAL OF KIDNEY AND RENAL PELVIS C64-C65	80	2.1	1.6	52	2.8	1	28	1.4	0.6
TUMOR MALIGNO DE LA VEJIGA URINARIA OF BLADDER C67	108	2.8	2.2	72	3.8	1.4	36	1.8	0.7
TUMOR MALIGNO DE OTROS ÓRGANOS URINARIOS Y DE LOS NO ESPECIFICADOS OTHER AND UNSPECIFIED SITES WITHIN THE URINARY TRACT C66,C68	3	0.1	0.1	3	0.2	0.1	-	-	-
TUMOR MALIGNO DEL OJO Y SUS ANEXOS MALIGNANT NEOPLASM OF EYE AND ADNEXA C69	1			1	0.1		-	-	-
TUMORES MALIGNOS DE MENINGES, ENCÉFALO Y DE OTRAS PARTES DEL SISTEMA NERVIOSO CENTRAL MALIGNANT NEOPLASMS OF MENINGES, BRAIN AND OTHER PARTS OF CENTRAL NERVOUS SYSTEM C70-C72	67	1.7	1.3	36	1.9	0.7	31	1.5	0.6
TUMOR MALIGNO DEL ENCÉFALO OF BRAIN C71	65	1.7	1.3	35	1.9	0.7	30	1.5	0.6
TUMOR MALIGNO DE OTRAS PARTES DEL SISTEMA NERVIOSO CENTRAL OTHER PARTS OF CENTRAL NERVOUS SYSTEM C70,C72	2	0.1		1	0.1		1		
TUMORES MALIGNOS DE LA GLÁNDULA TIROIDES Y DE OTRAS GLÁNDULAS ENDOCRINAS MALIGNANT NEOPLASMS OF THYROID AND OTHER ENDOCRINE GLANDS C73-C75	19	0.5	0.4	7	0.4	0.1	12	0.6	0.2
OTROS TUMORES MALIGNOS DE OTROS SITIOS Y LOS NO ESPECIFICADOS OTHER MALIGNANT NEOPLASMS OF OTHER AND UNSPECIFIED SITES C76-C80,C97	368	9.4	7.4	211	11.3	4.2	157	7.8	3.1
TUMORES MALIGNOS DEL TEJIDO LINFÁTICO, DE ÓRGANOS HEMATOPOYÉTICOS Y TEJIDOS AFINES MALIGNANT NEOPLASMS OF LYMPHOID, HEMATOPOIETIC AND RELATED TISSUE C81-C86	451	11.6	9	248	13.3	5	203	10	4.1
ENFERMEDAD DE HODGKIN HODGKIN'S DISEASE C81	14	0.4	0.3	7	0.4	0.1	7	0.3	0.1
OTROS TUMORES MALIGNOS DEL TEJIDO LINFÁTICO, DE ÓRGANOS HEMATOPOYÉTICOS Y TEJIDOS AFINES OF OTHER LYMPHOID, HEMATOPOIETIC AND RELATED TISSUE C82-C85,C96	160	4.1	3.2	85	4.5	1.7	75	3.7	1.5
LINFOMA NO-HODGKIN NON-HODGKIN'S LYMPHOMA C82-C85	159	4.1	3.2	85	4.5	1.7	74	3.7	1.5
OTROS TUMORES MALIGNOS DEL TEJIDO LINFÁTICO, DE LOS ÓRGANOS HEMATOPOYÉTICOS, TEJIDOS AFINES Y NO ESPEC. OF OTHER AND UNSPECIFIED LYMPHOID, HEMATOPOIETIC AND RELATED TISSUE C96	1			-	-	-	1		
ENFERMEDADES INMUNOPROLIFERATIVAS MALIGNAS MALIGNANT IMMUNOPROLIFERATIVE DISEASES C88	-	-	-	-	-	-	-	-	-

Tabla 49 - DEFUNCIONES POR CÁNCER, PARTE DEL CUERPO AFECTADA Y SEXO  
 Table 49 - DEATHS BY CANCER, SPECIFIC SITE AND SEX  
 PUERTO RICO, 2004

PARTE DEL CUERPO AFECTADA	SEXO - SEX									
	TOTAL			HOMBRES - MALES			MUJERES - FEMALES			
	Número Number	Tasa Rate	%	Número Number	Tasa Rate	%	Número Number	Tasa Rate	%	
MIELONA MÚLTIPLE Y TUMORES MALIGNOS DE CÉLULAS PLASMÁTICAS										
MULTIPLE MYELOMA AND MALIGNANT PLASMA CELL NEOPLASMS	C90	93	2.4	1.9	45	2.4	0.9	48	2.4	1
LEUCEMIA										
LEUKEMIA	C91-C95	184	4.7	3.7	111	5.9	2.2	73	3.6	1.5
LEUCEMIA LINFOIDE										
LYMPHOID LEUKEMIA	C91	37	0.9	0.7	25	1.3	0.5	12	0.6	0.2
LEUCEMIA MIELOIDE										
MYELOID LEUKEMIA	C92	61	1.6	1.2	31	1.7	0.6	30	1.5	0.6
LEUCEMIA MONOCÍTICA										
MONOCYTIC LEUKEMIA	C93	1			1	0.1		-	-	-
OTRAS LEUCEMIAS Y LAS NO ESPECIFICADAS										
OTHER AND UNSPECIFIED LEUKEMIA	C94-C95	85	2.2	1.7	54	2.9	1.1	31	1.5	0.6
TUMORES (NEOPLASIAS) <i>IN SITU</i>										
IN SITU NEOPLASMS	D00-D09	2	0.1		-	-	-	2	0.1	
CARCINOMA IN SITU DE MAMA Y SISTEMA GENITOURINARIO										
CARCINOMA IN SITU OF BREAST AND GENITOURINARY SYSTEM	D05-D07	1			-	-	-	1		
CARCINOMA IN SITU DE OTROS SITIOS Y NO ESPECIFICADO										
CARCINOMA IN SITU OF OTHER AND UNSPECIFIED SITES D00-D04,D09		1			-	-	-	1		
TUMORES(NEOPLASIAS) BENIGNOS										
BENIGN NEOPLASMS	D10-D36	10	0.3	0.2	6	0.3	0.1	4	0.2	0.1
TUMORES MALIGNOS DE ÓRGANOS GENITALES FEMENINOS										
OF FEMALE GENITAL ORGANS	D25-D28	-	-	-	-	-	-	-	-	-
DEL OJO, ENCÉFALO Y DE OTRAS PARTES DEL SISTEMA NERVIOSO CENTRAL										
OF EYE, BRAIN AND OTHER PARTS OF CENTRAL NERVOUS SYSTEM	D31-D33	7	0.2	0.1	5	0.3	0.1	2	0.1	
DE OTROS SITIOS Y LOS NO ESPECIFICADOS										
OF OTHER AND UNSPECIFIED SITES	D10-D24	3	0.1	0.1	1	0.1		2	0.1	
D29-D30,D34-D36										
TUMORES(NEOPLASIA) DE COMPORTAMIENTO INCIERTO O DESCONOCIDO DE SITIOS ESPECIFICOS										
NEOPLASMS OF UNCERTAIN OR UNKNOWN BEHAVIOR OF SPECIFIED SITES	D37-D47	79	2	1.6	46	2.5	0.9	33	1.6	0.7
TUMORES DE COMPORTAMIENTO INCIERTO O DESCONOCIDO DE OTROS SITIOS Y DE LOS NO ESPECIFICADOS										
NEOPLASM OF UNCERTAIN OR UNKNOWN BEHAVIOR OF UNSPECIFIED SITES	D48	77	2	1.5	30	1.6	0.6	47	2.3	0.9

FUENTE: DEPARTAMENTO DE SALUD, SECRETARÍA AUXILIAR DE PLANIFICACIÓN Y DESARROLLO, DIVISIÓN DE ANÁLISIS ESTADÍSTICO, SAN JUAN, PUERTO RICO

SOURCE: DEPARTMENT OF HEALTH, AUXILIARY SECRETARIAT FOR PLANNING AND DEVELOPMENT, DIVISION OF STATISTICAL ANALYSIS, SAN JUAN, PUERTO RICO

Tabla 50 - DEFUNCIONES POR OCUPACIÓN, GRUPOS DE EDAD Y SEXO  
 Table 50 - DEATHS BY OCCUPATION, AGE GROUPS AND SEX  
 PUERTO RICO, 2004

Pag 1 de 4

OCUPACIÓN - OCCUPATION	TOTALES			< 15 AÑOS (YRS)			15 - 19 AÑOS (YRS)			20 - 24 AÑOS (YRS)			25 - 29 AÑOS (YRS)		
	TOTAL	HOMBRES - MALES	MUJERES - FEMALES	TOTAL	HOMBRES - MALES	MUJERES - FEMALES	TOTAL	HOMBRES - MALES	MUJERES - FEMALES	TOTAL	HOMBRES - MALES	MUJERES - FEMALES	TOTAL	HOMBRES - MALES	MUJERES - FEMALES
TOTAL	29,066	16,128	12,938	553	317	236	215	174	41	432	364	68	397	313	84
PROFESIONALES, TÉCNICOS AFINES PROFESSIONAL, TECH & KINDRED WORKERS	2,030	1,181	849	-	-	-	-	-	-	3	1	2	19	12	7
MÉDICOS Y DENTISTAS PHYSICIAN & DENTIST	56	51	5	-	-	-	-	-	-	-	-	-	-	-	-
AGRICULTORES Y ADMINISTRADORES DE FINCAS FARMERS, FARM MANAGER	1,448	1,433	15	-	-	-	-	-	-	3	3	-	4	4	-
ADM. GERENTES, PROPIETARIOS EXCEPTO FINCAS MANAGER, OWNERS EXCEPT FARMS	2,460	2,117	343	-	-	-	-	-	-	13	13	-	20	18	2
OFICINISTAS Y TRABAJADORES AFINES CLERICAL & KINDRED WORKERS	986	406	580	-	-	-	6	4	2	22	13	9	26	12	14
VENDEDORES SALES WORKERS	565	494	71	-	-	-	2	2	-	13	13	-	8	7	1
ARTESANOS, CAPATAZES, TRABAJADORES AFINES CRAFTSMEN, & KINDRED WORKERS	2,501	2,458	43	-	-	-	9	9	-	45	45	-	48	48	-
OPERARIOS, TRABAJADORES AFINES OPERATIVES AND KINDRED WORKERS	3,322	2,508	814	-	-	-	6	6	-	28	28	-	37	33	4
TRABAJADORES DE SERVICIOS SERVICE WORKERS	3,200	2,270	930	-	-	-	17	15	2	72	69	3	60	55	5
OBRAERO AGRÍCOLA Y MAYORDOMO O CAPATAZ FARM LABORER, FOREMAN	446	437	9	-	-	-	-	-	-	1	1	-	-	-	-
OBRAERO, EXCEPTO FINCA, MINA LABORER, EXCEPT FARM, MINE	1,513	1,488	25	-	-	-	11	11	-	63	63	-	51	51	-
ESTUDIANTES STUDENTS	226	159	67	57	36	21	89	69	20	56	36	20	14	10	4
SIN ESPECIFICAR UNSPECIFIED	10,313	1,126	9,187	496	281	215	75	58	17	113	79	34	110	63	47

Tabla 50 - DEFUNCIONES POR OCUPACIÓN, GRUPOS DE EDAD Y SEXO  
 Table 50 - DEATHS BY OCCUPATION, AGE GROUPS AND SEX  
 PUERTO RICO, 2004

OCUPACIÓN - OCCUPATION	30 - 34 AÑOS (YRS)			35 - 39 AÑOS (YRS)			40 -44 AÑOS (YRS)			45 - 49 AÑOS (YRS)			50 - 54 AÑOS (YRS)		
	TOTAL	HOMBRES - MALES	MUJERES - FEMALES	TOTAL	HOMBRES - MALES	MUJERES - FEMALES	TOTAL	HOMBRES - MALES	MUJERES - FEMALES	TOTAL	HOMBRES - MALES	MUJERES - FEMALES	TOTAL	HOMBRES - MALES	MUJERES - FEMALES
TOTAL	387	278	109	553	395	158	679	453	226	904	603	301	1,188	797	391
PROFESIONALES, TÉCNICOS AFINES PROFESSIONAL, TECH & KINDRED WORKERS	28	14	14	49	27	22	62	27	35	82	43	39	127	64	63
MÉDICOS Y DENTISTAS PHYSICIAN & DENTIST	-	-	-	-	-	-	1	1	-	5	4	1	5	3	2
AGRICULTORES Y ADMINISTRADORES DE FINCAS FARMERS, FARM MANAGER	1	1	-	8	8	-	9	9	-	22	22	-	16	16	-
ADM. GERENTES, PROPIETARIOS EXCEPTO FINCAS MANAGER, OWNERS EXCEPT FARMS	22	19	3	36	27	9	44	33	11	67	54	13	97	86	11
OFICINISTAS Y TRABAJADORES AFINES CLERICAL & KINDRED WORKERS	24	8	16	23	7	16	37	12	25	61	26	35	55	20	35
VENDEDORES SALES WORKERS	10	7	3	22	19	3	12	8	4	20	17	3	34	32	2
ARTESANOS, CAPATAZES, TRABAJADORES AFINES CRAFTSMEN, & KINDRED WORKERS	57	57	-	82	80	2	86	84	2	113	111	2	162	159	3
OPERARIOS, TRABAJADORES AFINES OPERATIVES AND KINDRED WORKERS	33	30	3	43	34	9	54	44	10	93	76	17	149	122	27
TRABAJADORES DE SERVICIOS SERVICE WORKERS	63	50	13	72	64	8	91	64	27	132	101	31	157	125	32
OBRERO AGRÍCOLA Y MAYORDOMO O CAPATAZ FARM LABORER, FOREMAN	2	2	-	3	3	-	7	7	-	6	5	1	14	13	1
OBRERO, EXCEPTO FINCA, MINA LABORER, EXCEPT FARM, MINE	38	38	-	59	59	-	98	98	-	93	93	-	97	97	-
ESTUDIANTES STUDENTS	3	2	1	2	2	-	2	1	1	1	1	-	-	-	-
SIN ESPECIFICAR UNSPECIFIED	106	50	56	154	65	89	176	65	111	209	50	159	275	60	215

Tabla 50 - DEFUNCIONES POR OCUPACIÓN, GRUPOS DE EDAD Y SEXO  
 Table 50 - DEATHS BY OCCUPATION, AGE GROUPS AND SEX  
 PUERTO RICO, 2004

OCUPACIÓN - OCCUPATION	55 - 59 AÑOS (YRS)			60 - 64 AÑOS (YRS)			65 - 69 AÑOS (YRS)			70 - 74 AÑOS (YRS)		
	TOTAL	HOMBRES - MALES	MUJERES - FEMALES	TOTAL	HOMBRES - MALES	MUJERES - FEMALES	TOTAL	HOMBRES - MALES	MUJERES - FEMALES	TOTAL	HOMBRES - MALES	MUJERES - FEMALES
TOTAL	1,653	1036	617	2,003	1,238	765	2,476	1,479	997	2,885	1,649	1,236
PROFESIONALES, TÉCNICOS AFINES												
PROFESSIONAL, TECH & KINDRED WORKERS	151	87	64	160	102	58	187	117	70	217	137	80
MÉDICOS Y DENTISTAS												
PHYSICIAN & DENTIST	5	5	-	3	3	-	6	5	1	13	13	-
AGRICULTORES Y ADMINISTRADORES DE FINCAS												
FARMERS, FARM MANAGER	57	56	1	63	63	-	78	78	-	118	116	2
ADM. GERENTES, PROPIETARIOS EXCEPTO FINCAS												
MANAGER, OWNERS EXCEPT FARMS	136	107	29	207	183	24	249	221	28	301	270	31
OFICINISTAS Y TRABAJADORES AFINES												
CLERICAL & KINDRED WORKERS	82	30	52	95	41	54	74	25	49	100	40	60
VENDEDORES												
SALES WORKERS	26	24	2	49	42	7	67	59	8	66	60	6
ARTESANOS, CAPATACES, TRABAJADORES AFINES												
CRAFTSMEN, & KINDRED WORKERS	191	188	3	224	221	3	244	240	4	224	219	5
OPERARIOS, TRABAJADORES AFINES												
OPERATIVES AND KINDRED WORKERS	227	186	41	308	243	65	343	275	68	427	323	104
TRABAJADORES DE SERVICIOS												
SERVICE WORKERS	229	165	64	233	174	59	341	239	102	382	266	116
OBRERO AGRÍCOLA Y MAYORDOMO O CAPATAZ												
FARM LABORER, FOREMAN	17	17	-	17	17	-	39	36	3	41	41	-
OBRERO, EXCEPTO FINCA, MINA												
LABORER, EXCEPT FARM, MINE	113	113	-	102	98	4	133	130	3	131	128	3
ESTUDIANTES												
STUDENTS	2	2	-	-	-	-	-	-	-	-	-	-
SIN ESPECIFICAR												
UNSPECIFIED	417	56	361	542	51	491	715	54	661	865	36	829

Tabla 50 - DEFUNCIONES POR OCUPACIÓN, GRUPOS DE EDAD Y SEXO  
 Table 50 - DEATHS BY OCCUPATION, AGE GROUPS AND SEX  
 PUERTO RICO, 2004

Pag 4 de 4

OCUPACIÓN - OCCUPATION	75 - 79 AÑOS (YRS)			80 - 84 AÑOS (YRS)			85 AÑOS y más (YRS)			Sin Determinar		
	TOTAL	HOMBRES - MALES	MUJERES - FEMALES	TOTAL	HOMBRES - MALES	MUJERES - FEMALES	TOTAL	HOMBRES - MALES	MUJERES - FEMALES	TOTAL	HOMBRES - MALES	MUJERES - FEMALES
TOTAL	3,619	1,917	1,702	3,952	1,985	1,967	7,157	3,120	4,037	13	10	3
PROFESIONALES, TÉCNICOS AFINES												
PROFESSIONAL, TECH & KINDRED WORKERS	254	158	96	288	189	99	403	203	200	-	-	-
MÉDICOS Y DENTISTAS												
PHYSICIAN & DENTIST	3	3	-	5	5	-	10	9	1	-	-	-
AGRICULTORES Y ADMINISTRADORES DE FINCAS												
FARMERS, FARM MANAGER	175	172	3	260	257	3	633	627	6	1	1	-
ADM. GERENTES, PROPIETARIOS EXCEPTO FINCAS												
MANAGER, OWNERS EXCEPT FARMS	379	332	47	311	269	42	578	485	93	-	-	-
OFICINISTAS Y TRABAJADORES AFINES												
CLERICAL & KINDRED WORKERS	132	66	66	107	44	63	142	58	84	-	-	-
VENDEDORES												
SALES WORKERS	68	55	13	72	66	6	96	83	13	-	-	-
ARTESANOS, CAPATACES, TRABAJADORES AFINES												
CRAFTSMEN, & KINDRED WORKERS	313	310	3	308	299	9	395	388	7	-	-	-
OPERARIOS, TRABAJADORES AFINES												
OPERATIVES AND KINDRED WORKERS	437	328	109	480	351	129	657	429	228	-	-	-
TRABAJADORES DE SERVICIOS												
SERVICE WORKERS	397	255	142	396	263	133	557	365	192	1	-	1
OBRAERO AGRÍCOLA Y MAYORDOMO O CAPATAZ												
FARM LABORER, FOREMAN	62	62	-	66	65	1	171	168	3	-	-	-
OBRAERO, EXCEPTO FINCA, MINA												
LABORER, EXCEPT FARM, MINE	125	122	3	141	135	6	258	252	6	-	-	-
ESTUDIANTES												
STUDENTS	-	-	-	-	-	-	-	-	-	-	-	-
SIN ESPECIFICAR												
UNSPECIFIED	1,274	54	1,220	1,518	42	1,476	3,257	53	3,204	11	9	2

FUENTE: DEPARTAMENTO DE SALUD, SECRETARÍA AUXILIAR DE PLANIFICACIÓN Y DESARROLLO, DIVISIÓN DE ANÁLISIS ESTADÍSTICO, SAN JUAN, PUERTO RICO

SOURCE: DEPARTMENT OF HEALTH, AUXILIARY SECRETARIAT FOR PLANNING AND DEVELOPMENT, DIVISION OF STATISTICAL ANALYSIS, SAN JUAN, PUERTO RICO

Tabla 51 - DEFUNCIONES POR LUGAR DE OCURRENCIA  
 Table 51 - DEATHS BY PLACE OF OCURRENCE  
 PUERTO RICO, 2004

FACILIDADES DE SALUD HEALTH FACILITIES	LUGAR DE OCURRENCIA - PLACE OF OCURRENCE					
	TOTAL	HOGAR HOME	EN RUTA IN ROUTE	AMBULATORIO OUT PATIENT	HOSPITALIZADO INPATIENT	OTROS OTHERS
<b>TOTAL</b>	<b>29,066</b>	<b>8,571</b>	<b>562</b>	<b>2,555</b>	<b>14,509</b>	<b>2,869</b>
HOSPITALES PRIVADOS PRIVATE HOSPITALS	9,335	0	145	967	8,221	2
HOSPITALES DEL GOBIERNO GOVERNMENT HOSPITALS	6,968	0	396	1,499	5,071	2
HOSPITALES REGIONALES O SUB-REGIONALES REGIONAL OR SUB-REGIONAL HOSPITALS	3,729	0	94	598	3,036	1
HOSPITAL DE ÁREA - AREA HOSPITAL	1,779	0	68	280	1,431	
CENTROS DE SALUD HEALTH CENTERS	115	0	37	72	6	0
CENTROS DIAGNÓSTICO Y TRATAMIENTO DIAGNOSTIC & TREATMENT CENTER	660	0	178	441	40	1
HOSPITALES MUNICIPALES MUNICIPAL HOSPITALS	685	0	19	108	558	0
HOSPITALES DEL GOBIERNO FEDERAL FEDERAL GOVERNMENT HOSPITALS	752	0	4	19	729	0
CASAS DE SALUD - HEALTH HOUSES	90	0	2	13	38	37
OTROS HOSPITALES O INSTITUCIONES PÚBLICAS Y PRIVADAS OTHER HOSPITALS OR PUBLIC & PRIVATE INSTITUTIONS	1,771	0	8	13	153	1,597
HOGAR - HOME	8,571	8,571	0	0	0	0
SITIO NO ESPECIFICADO-UNSPECIFIED PLACE	1,579	0	7	44	297	1,231

FUENTE: DEPARTAMENTO DE SALUD, SECRETARÍA AUXILIAR DE PLANIFICACIÓN Y DESARROLLO, DIVISIÓN DE ANÁLISIS ESTADÍSTICO, SAN JUAN, PUERTO RICO

SOURCE: DEPARTMENT OF HEALTH, AUXILIARY SECRETARIAT FOR PLANNING AND DEVELOPMENT, DIVISION OF STATISTICAL ANALYSIS, SAN JUAN, PUERTO RICO





**Mortalidad por  
Causas Externas**





Tabla 52 - MUERTES VIOLENTAS POR AÑO Y TASAS POR 100,000 HABITANTES  
 Table 52 - VIOLENT DEATHS BY YEAR AND RATES BY 100,000 INHABITANTS  
 PUERTO RICO, 2004

AÑOS YEARS	ACCIDENTES ACCIDENTS		ACCIDENTES DE TRÁNSITO TRAFFIC - ACCIDENTS		HOMICIDIOS HOMICIDES		SUICIDIOS SUICIDES	
	NÚMERO NUMBER	TASA RATE	NÚMERO NUMBER	TASA RATE	NÚMERO NUMBER	TASA RATE	NÚMERO NUMBER	TASA RATE
2004	1,101	28.3	532	13.7	761	19.5	289	7.4
2003	1,061	27.4	518	13.4	760	19.6	271	7.0
2002	1,186	30.7	563	14.6	774	20.1	248	6.4
2001	1,162	30.3	554	14.4	752	19.6	280	7.3
2000	1,319	34.6	622	16.3	698	18.3	315	8.3
1999	1,269	33.6	618	16.3	705	18.6	299	7.9
1998	1,387	37.0	569	15.2	819	21.9	324	8.6
1997	1,582	42.6	623	16.8	881	23.7	288	7.8
1996	1,520	41.3	653	17.7	928	25.2	331	9.0
1995	1,529	41.8	635	17.4	928	25.4	291	8.0
1994	1,313	36.2	631	17.4	1,017	28.0	355	9.8
1993	1,236	34.3	611	17.0	959	26.6	346	9.6
1992	1,209	33.8	614	17.2	851	23.8	314	8.8
1991	1,154	32.5	581	16.4	803	22.6	355	10.0
1990	1,136	32.2	548	15.5	583	16.5	371	10.5
1989	1,235	35.3	577	16.5	467	13.4	327	9.4
1988	1,241	35.9	630	18.2	576	16.6	314	9.1
1987	1,173	34.2	652	19.0	505	14.7	272	7.9
1986	1,096	32.2	618	18.1	723	21.2	310	9.1
1985	1,127	33.4	593	17.6	579	17.1	269	8.0
1984	958	28.6	559	16.7	479	14.3	300	9.0
1983	878	26.4	533	16.0	433	13.0	328	9.9
1982	874	26.6	487	14.8	517	15.7	300	9.1
1981	891	27.4	512	15.7	543	16.7	302	9.3
1980	990	30.9	554	17.3	483	15.1	292	9.1
1979	1,010	32.0	547	17.3	483	15.3	274	8.7
1978	1,039	33.3	583	18.7	485	15.5	339	10.9
1977	980	31.9	532	17.3	484	15.7	314	10.2
1976	983	32.6	510	16.9	446	14.8	283	9.4
1975	993	33.8	501	17.0	502	17.1	241	8.2
1974	1,088	37.6	597	20.7	536	18.5	233	8.1
1973	1,169	40.7	650	22.6	427	14.9	270	9.4
1972	1,104	38.5	599	20.9	352	12.3	288	10.1
1971	1,039	37.4	538	19.4	343	12.3	273	9.8
1970	971	35.7	486	17.9	236	8.7	251	9.2
1969	1,100	40.7	524	19.4	224	8.3	279	10.3
1968	1,071	40.2	566	21.2	206	7.7	255	9.6
1967	1,048	39.8	494	18.6	196	7.4	252	9.6
1966	978	37.4	424	16.2	202	7.7	334	12.8
1965	964	37.3	441	17.1	222	8.6	318	12.3
1964	974	38.3	450	17.7	231	9.1	269	10.6
1963	914	36.7	424	17.0	195	7.8	248	10.0
1962	868	35.5	368	15.0	207	8.5	237	9.7

\*EN EL 2004 HAY 48 CASOS DE MUERTES VIOLENTAS SIN DETERMINAR LA CAUSA DE DEFUNCIÓN

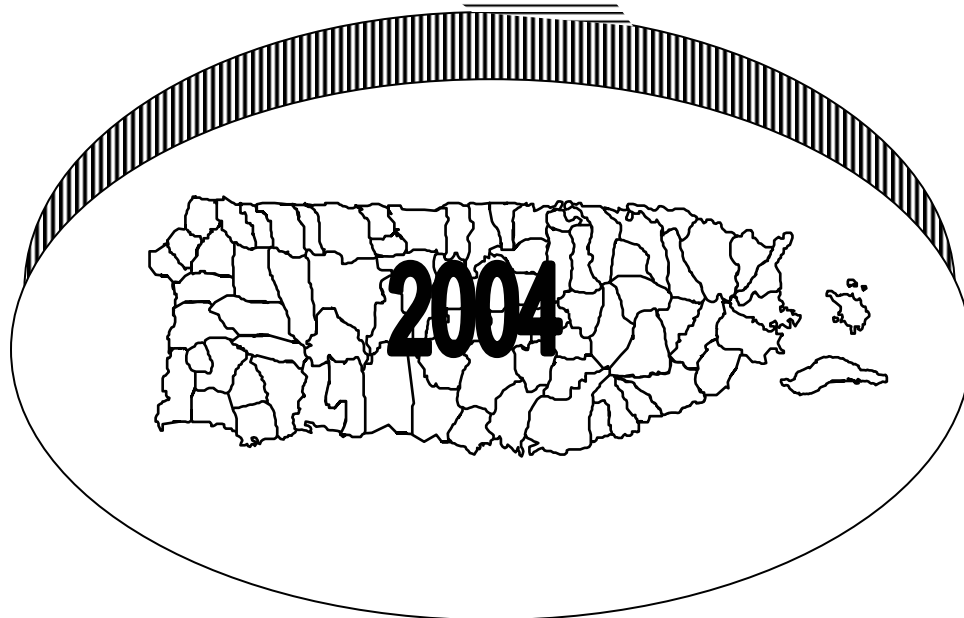
IN 2004 THERE ARE 48 CASES OF VIOLENTS DEATH WITH UNSPECIFIED CAUSE.

FUENTE: DEPARTAMENTO DE SALUD, SECRETARÍA AUXILIAR DE PLANIFICACIÓN Y DESARROLLO, DIVISIÓN DE ANÁLISIS ESTADÍSTICO, SAN JUAN, PUERTO RICO

SOURCE: DEPARTMENT OF HEALTH, AUXILIARY SECRETARIAT FOR PLANNING AND DEVELOPMENT, DIVISION OF STATISTICAL ANALYSIS, SAN JUAN, PUERTO RICO

**Gráfica 12 - MUERTES VIOLENTAS\* POR AÑO**  
**Chart 12 - VIOLENT DEATHS BY YEAR**  
**PUERTO RICO, 1960 – 2004**

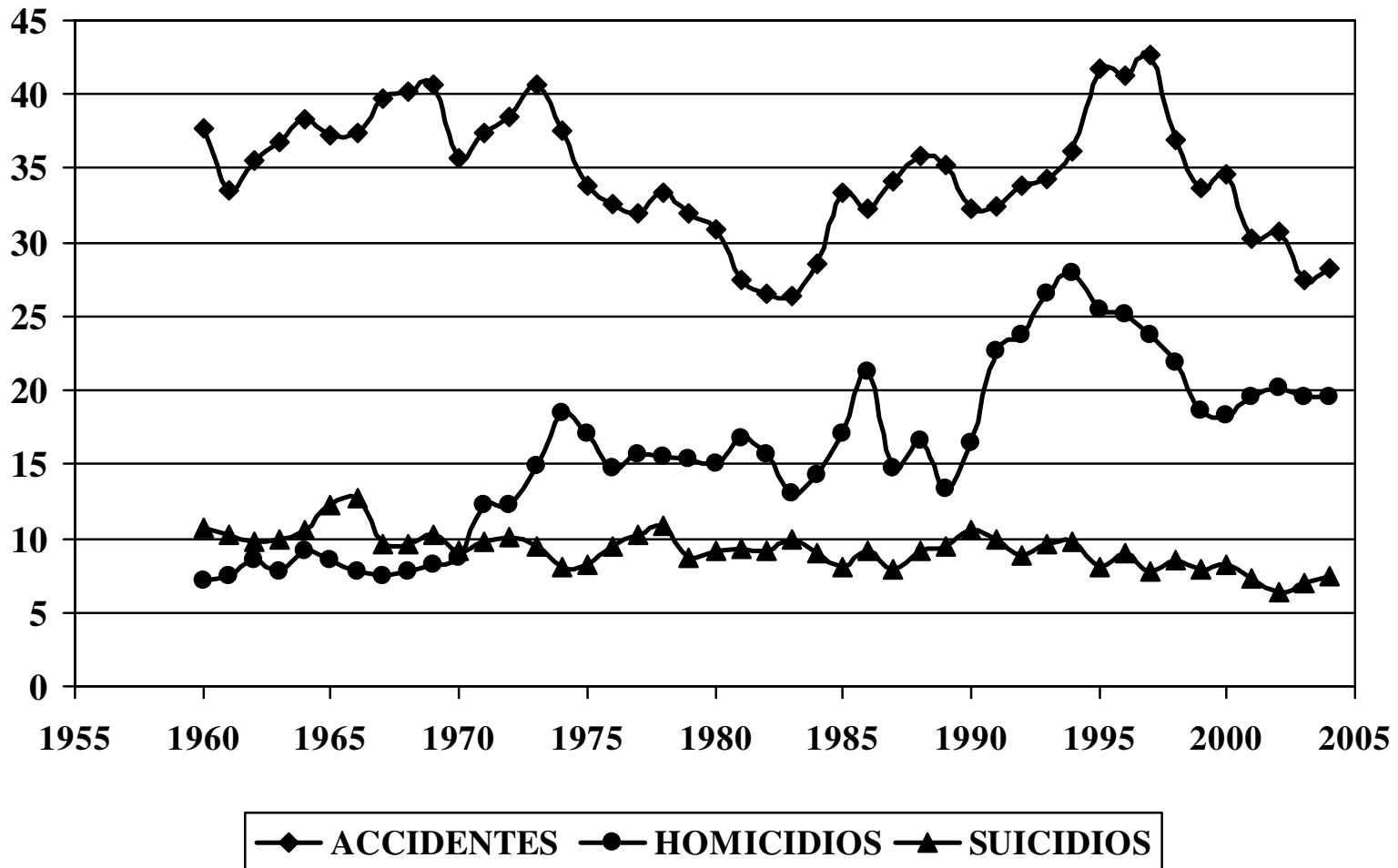

\* TASAS POR 1,000 HABITANTES RATES PER 1,000 POPULATION

FUENTE: DEPARTAMENTO DE SALUD, SECRETARÍA AUXILIAR DE PLANIFICACIÓN Y DESARROLLO, DIVISIÓN DE ANÁLISIS ESTADÍSTICO, SAN JUAN, PUERTO RICO

SOURCE: DEPARTMENT OF HEALTH, AUXILIARY SECRETARIAT FOR PLANNING AND DEVELOPMENT, DIVISION OF STATISTICAL ANALYSIS, SAN JUAN, PUERTO RICO

Tabla 53 - MUERTES VIOLENTAS POR GRUPO DE EDAD Y TASAS  
 Table 53 - VIOLENT DEATHS BY AGE GROUPS AND RATES  
 PUERTO RICO, 2004

GRUPO DE EDAD AGE GROUP	ACCIDENTES ACCIDENTS		HOMICIDIOS HOMICIDES		SUICIDIOS SUICIDES		SIN DETERMINAR UNDETERMINED	
	NÚMERO NUMBER	TASA RATE	NÚMERO NUMBER	TASA RATE	NÚMERO NUMBER	TASA RATE	NÚMERO NUMBER	TASA RATE
<b>TOTAL</b>	<b>1,101</b>	<b>28.3</b>	<b>761</b>	<b>19.5</b>	<b>289</b>	<b>7.4</b>	<b>48</b>	<b>1.2</b>
< 1	1	2.0	1	2.0	-	-	3	6.0
1	2	3.9	-	-	-	-	-	-
2	2	3.8	1	1.9	-	-	-	-
3	2	3.7	-	-	-	-	-	-
4	6	10.7	-	-	-	-	1	1.8
5 - 9	10	3.4	-	-	1	0.3	-	-
10 - 14	16	5.2	7	2.3	1	0.3	-	-
15 - 19	65	21.7	98	32.7	8	2.7	3	1.0
20 - 24	109	36.8	215	72.5	18	6.1	5	1.7
25 - 29	82	28.9	160	56.4	32	11.3	3	1.1
30 - 34	85	32.1	104	39.3	22	8.3	2	0.8
35 - 39	81	30.8	64	24.3	32	12.2	3	1.1
40 - 44	88	33.4	38	14.4	27	10.3	5	1.9
45 - 49	80	32.2	23	9.3	35	14.1	6	2.4
50 - 54	68	29.3	20	8.6	17	7.3	2	0.9
55 - 59	62	27.8	7	3.1	21	9.4	6	2.7
60 - 64	60	33.4	6	3.3	17	9.5	1	0.6
65 - 69	46	30.7	6	4.0	17	11.3	2	1.3
70 - 74	54	45.3	5	4.2	11	9.2	3	2.5
75 - 79	50	56.4	4	4.5	13	14.7	2	2.3
80 - 84	57	91.1	2	3.2	11	17.6	1	1.6
85+	73	130.5	-	-	6	10.7	-	-
SIN ESP (UNSP AGE)	2	-	-	-	-	-	-	-

FUENTE: DEPARTAMENTO DE SALUD, SECRETARÍA AUXILIAR DE PLANIFICACIÓN Y DESARROLLO, DIVISIÓN DE ANÁLISIS ESTADÍSTICO, SAN JUAN, PUERTO RICO  
 SOURCE: DEPARTMENT OF HEALTH, AUXILIARY SECRETARIAT FOR PLANNING AND DEVELOPMENT, DIVISION OF STATISTICAL ANALYSIS, SAN JUAN, PUERTO RICO

Tabla 54 - DEFUNCIONES POR HOMICIDIOS, PROCEDIMIENTOS EMPLEADOS, GRUPOS DE EDAD Y SEXO  
 Table 54 - DEATHS BY HOMICIDES, PROCEDURES, AGE GROUP AND SEX  
 PUERTO RICO, 2004

GRUPOS DE EDAD AGE GROUPS	TODOS LOS PROCEDIMIENTOS ALL THE PROCEDURES			ARMAS DE FUEGO Y EXPLOSIVOS FIREARMS AND EXPLOSIVES			INSTRUMENTOS CORTANTES Y PUNZANTES CUTTING & PIERCING INSTRUMENT			OTROS PROCEDIMIENTOS Y LOS NO ESPECIFICADOS OTHERS & NON SPEC. PROCED.		
	TOTAL	HOMBRES MALES	MUJERES FEMALES	TOTAL	HOMBRES MALES	MUJERES FEMALES	TOTAL	HOMBRES MALES	MUJERES FEMALES	TOTAL	HOMBRES MALES	MUJERES FEMALES
<b>TOTAL</b>	<b>761</b>	<b>703</b>	<b>58</b>	<b>665</b>	<b>635</b>	<b>30</b>	<b>57</b>	<b>35</b>	<b>22</b>	<b>39</b>	<b>33</b>	<b>6</b>
<1	1	1	-	-	-	-	-	-	-	1	1	-
1	-	-	-	-	-	-	-	-	-	-	-	-
2	1	1	-	-	-	-	-	-	-	1	1	-
3	-	-	-	-	-	-	-	-	-	-	-	-
4	-	-	-	-	-	-	-	-	-	-	-	-
5 - 9	-	-	-	-	-	-	-	-	-	-	-	-
10 - 14	7	6	1	5	4	1	2	2	-	-	-	-
15 - 19	98	94	4	96	93	3	2	1	1	-	-	-
20 - 24	215	208	7	203	200	3	7	4	3	5	4	1
25 - 29	160	149	11	140	134	6	13	9	4	7	6	1
30 - 34	104	94	10	96	90	6	7	4	3	1	-	1
35 - 39	64	58	6	53	50	3	8	6	2	3	2	1
40 - 44	38	33	5	30	27	3	5	3	2	3	3	-
45 - 49	23	19	4	15	13	2	4	2	2	4	4	-
50 - 54	20	15	5	11	10	1	5	1	4	4	4	-
55 - 59	7	6	1	5	4	1	1	1	-	1	1	-
60 - 64	6	5	1	5	4	1	-	-	-	1	1	-
65 - 69	6	6	-	3	3	-	-	-	-	3	3	-
70 - 74	5	4	1	1	1	-	2	2	-	2	1	1
75 - 79	4	3	1	2	2	-	-	-	-	2	1	1
80 - 84	2	1	1	-	-	-	1	-	1	1	1	-
85 +	-	-	-	-	-	-	-	-	-	-	-	-
SIN ESPEC. (UNSPEC.)	-	-	-	-	-	-	-	-	-	-	-	-

FUENTE: DEPARTAMENTO DE SALUD, SECRETARÍA AUXILIAR DE PLANIFICACIÓN Y DESARROLLO, DIVISIÓN DE ANÁLISIS ESTADÍSTICO, SAN JUAN, PUERTO RICO

SOURCE: DEPARTMENT OF HEALTH, AUXILIARY SECRETARIAT FOR PLANNING AND DEVELOPMENT, DIVISION OF STATISTICAL ANALYSIS, SAN JUAN, PUERTO RICO

Tabla 55 - DEFUNCIONES POR SUICIDIOS, PROCEDIMIENTOS EMPLEADOS, GRUPOS DE EDAD Y SEXO  
 Table 55 - DEATHS BY SUICIDES, PROCEDURES, AGE GROUPS AND SEX  
 PUERTO RICO, 2004

GRUPOS DE EDAD AGE GROUPS	TODOS LOS PROCEDIMIENTOS ALL THE PROCEDURES			SÓLIDOS Y LÍQUIDOS SOLIDS AND LIQUIDS			AHORCAMIENTO HANGING			ARMAS DE FUEGO Y EXPLOSIVOS FIREARMS & EXPLOSIVES			OTROS PROCEDIMIENTOS Y LOS NO ESPECIFICADOS OTHER & NON SPECIFIED		
	TOTAL	Varones Males	Hembras Females	TOTAL	Varones Males	Hembras Females	TOTAL	Varones Males	Hembras Females	TOTAL	Varones Males	Hembras Females	TOTAL	Varones Males	Hembras Females
	TOTAL	289	261	28	25	19	6	208	192	16	35	35	-	20	15
5-9	1	-	1	-	-	-	1	-	1	-	-	-	-	-	-
10 - 14	1	1	-	-	-	-	1	1	-	-	-	-	-	-	-
15 - 19	8	8	-	-	-	-	7	7	-	1	1	-	-	-	-
20 - 24	18	17	1	3	3	-	10	9	1	3	3	-	2	2	-
25 - 29	32	29	3	3	2	1	23	21	2	5	5	-	1	1	-
30 - 34	22	19	3	1	1	-	19	16	3	1	1	-	1	1	-
35 - 39	32	30	2	-	-	-	23	22	1	4	4	-	5	4	1
40 - 44	27	24	3	3	1	2	18	17	1	4	4	-	2	2	-
45 - 49	35	31	4	6	4	2	26	25	1	2	2	-	1	-	1
50 - 54	17	15	2	1	1	-	10	9	1	4	4	-	2	1	1
55 - 59	21	20	1	3	3	-	16	15	1	2	2	-	-	-	-
60 - 64	17	13	4	1	-	1	12	10	2	2	2	-	2	1	1
65 - 69	17	16	1	-	-	-	12	11	1	4	4	-	1	1	-
70 - 74	11	9	2	1	1	-	8	7	1	-	-	-	2	1	1
75 - 79	13	12	1	1	1	-	11	10	1	1	1	-	-	-	-
80 - 84	11	11	-	2	2	-	7	7	-	1	1	-	1	1	-
85 +	6	6	-	-	-	-	5	5	-	1	1	-	-	-	-
SIN ESPEC. (UNSP.)	-	-	-	-	-	-	-	-	-	-	-	-	-	-	-

FUENTE: DEPARTAMENTO DE SALUD, SECRETARÍA AUXILIAR DE PLANIFICACIÓN Y DESARROLLO, DIVISIÓN DE ANÁLISIS ESTADÍSTICO, SAN JUAN, PUERTO RICO  
 SOURCE: DEPARTMENT OF HEALTH, AUXILIARY SECRETARIAT FOR PLANNING AND DEVELOPMENT, DIVISION OF STATISTICAL ANALYSIS, SAN JUAN, PUERTO RICO





**Mortalidad  
Infantil**





Tabla 56 - TASAS DE MORTALIDAD INFANTIL POR SEXO  
 Table 56 - INFANT MORTALITY RATE BY SEX  
 PUERTO RICO, 1960 - 2004

AÑO YEAR	TOTAL		HOMBRES - MALES		MUJERES - FEMALES	
	NÚMERO NUMBER	TASA RATE	NÚMERO NUMBER	TASA RATE	NÚMERO NUMBER	TASA RATE
2004	416	8.1	237	8.9	179	7.2
2003	498	9.8	288	11.0	210	8.5
2002	516	9.8	292	10.8	224	8.7
2001	515	9.2	295	10.3	220	8.1
2000	589	9.9	328	10.7	261	9.0
1999	632	10.6	328	10.7	304	10.5
1998	637	10.5	357	11.5	280	9.5
1997	724	11.3	397	12.0	327	10.5
1996	665	10.5	349	10.7	316	10.3
1995	809	12.7	478	14.6	330	10.7
1994	738	11.5	396	11.9	341	11.0
1993	874	13.4	486	14.6	388	12.1
1992	* 822	12.7	461	13.9	360	11.5
1991	841	13.0	477	14.4	364	11.6
1990	893	13.4	512	15.0	379	11.7
1989	952	14.3	545	16.0	407	12.5
1988	* 810	12.6	461	14.0	347	11.2
1987	* 916	14.2	516	15.7	397	12.6
1986	873	13.7	479	14.6	394	12.8
1985	947	14.9	517	15.9	429	13.8
1984	991	15.7	540	16.6	451	14.6
1983	1,140	17.3	670	19.8	470	14.8
1982	* 1,193	17.2	663	18.6	528	15.7
1981	1,325	18.6	768	21.2	557	15.9
1980	1,386	19.0	818	21.8	568	16.0
1979	1,469	19.9	847	22.4	622	17.2
1978	1,390	18.5	787	20.5	603	16.4
1977	1,507	20.1	873	22.6	634	17.4
1976	1,472	20.2	847	22.8	625	17.5
1975	1,455	20.9	851	23.7	604	17.9
1974	1,609	23.0	860	24.0	749	21.9
1973	1,667	24.2	934	25.9	733	21.8
1972	1,866	27.1	1,071	36.6	795	23.6
1971	1,957	27.5	1,111	30.5	846	24.4
1970	1,930	28.6	1,137	32.6	793	23.9
1969	* 2,005	29.7	1,129	32.7	875	26.5
1968	* 1,986	29.2	1,177	33.6	806	24.4
1967	2,317	32.8	1,330	36.8	987	28.5
1966	* 2,849	37.6	1,656	37.6	1,192	32.2
1965	3,421	43.0	1,971	48.6	1,450	37.1
1964	4,074	51.7	2,374	58.8	1,700	44.2
1963	* 3,467	44.8	2,010	50.8	1,456	38.5
1962	3,192	41.6	1,837	46.8	1,355	36.2
1961	3,123	41.3	1,758	45.5	1,365	37.0
1960	3,325	43.7	1,882	48.3	1,443	38.9

\* TOTAL INCLUYE CASOS CON SEXO NO ESPECIFICADO - TOTAL INCLUDES UNSPECIFIED SEX.

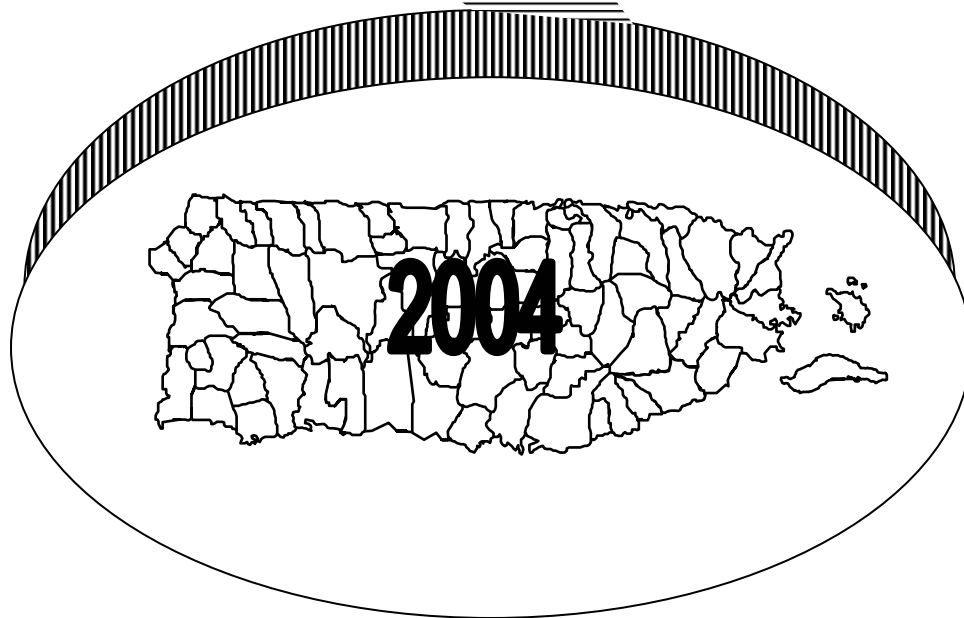
FUENTE: DEPARTAMENTO DE SALUD, SECRETARÍA AUXILIAR DE PLANIFICACIÓN Y DESARROLLO, DIVISIÓN DE ANÁLISIS ESTADÍSTICO, SAN JUAN, PUERTO RICO

SOURCE: DEPARTMENT OF HEALTH, AUXILIARY SECRETARIAT FOR PLANNING AND DEVELOPMENT, DIVISION OF STATISTICAL ANALYSIS, SAN JUAN, PUERTO RICO

**Gráfica 13 - TASA\* DE MORTALIDAD INFANTIL POR AÑO**  
**Chart 13 - INFANT DEATH RATE BY YEAR**  
**PUERTO RICO, 1960 - 2004**

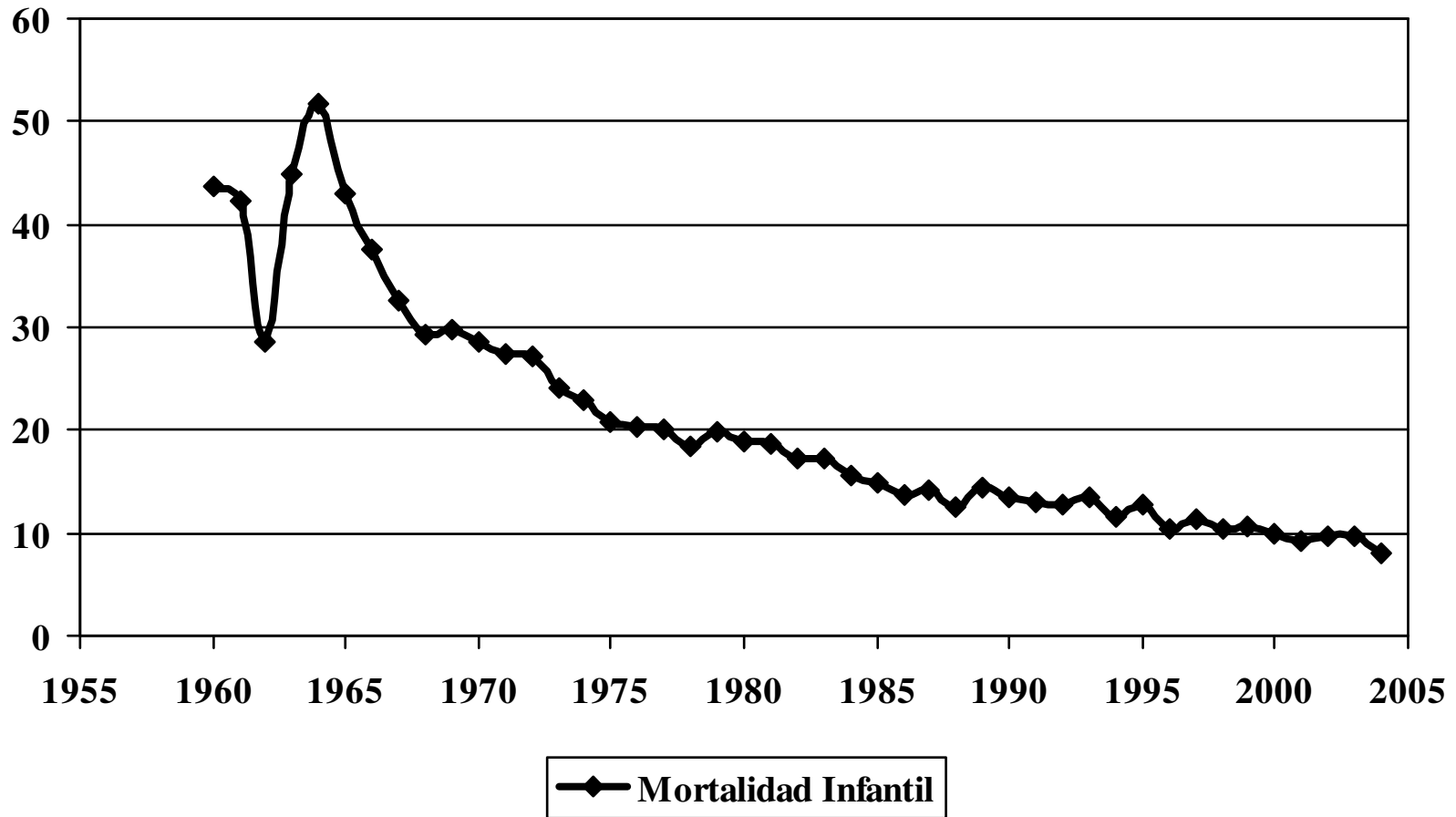

\* TASAS POR 1,000 NACIDOS VIVOS, RATES PER 1,000 LIVE BIRTHS.

FUENTE: DEPARTAMENTO DE SALUD, SECRETARÍA AUXILIAR DE PLANIFICACIÓN Y DESARROLLO, DIVISIÓN DE ANÁLISIS ESTADÍSTICO, SAN JUAN, PUERTO RICO

SOURCE: DEPARTMENT OF HEALTH, AUXILIARY SECRETARIAT FOR PLANNING AND DEVELOPMENT, DIVISION OF STATISTICAL ANALYSIS, SAN JUAN, PUERTO RICO

Tabla 57 - TASAS DE MORTALIDAD INFANTIL POR MES DE OCURRENCIA  
 Table 57 - INFANT MORTALITY RATES BY MONTH OF OCCURRENCE  
 PUERTO RICO, 2002, 2003 Y 2004

MESES MONTHS	2004		2003		2002	
	NÚMERO NUMBER	TASA RATE	NÚMERO NUMBER	TASA RATE	NÚMERO NUMBER	TASA RATE
<b>T O T A L</b>	<b>416</b>	<b>8.1</b>	<b>498</b>	<b>9.8</b>	<b>516</b>	<b>9.8</b>
ENERO - JANUARY	36	8.7	44	9.8	55	11.9
FEBRERO - FEBRUARY	32	8.4	37	9.5	45	11.3
MARZO - MARCH	32	7.6	42	10.7	31	7.6
ABRIL - APRIL	34	8.7	44	11.0	43	10.3
MAYO - MAY	27	7.0	45	11.2	44	10.5
JUNIO - JUNE	35	8.9	43	11.5	43	10.8
JULIO - JULY	37	9.2	30	7.2	42	9.9
AGOSTO - AUGUST	37	8.0	43	9.8	50	10.5
SEPTIEMBRE - SEPTEMBER	26	5.4	52	11.1	46	9.7
OCTUBRE - OCTOBER	51	11.1	33	7.2	42	8.6
NOVIEMBRE - NOVEMBER	35	7.7	42	9.9	34	7.4
DICIEMBRE - DECEMBER	34	7.2	43	9.2	41	8.8

FUENTE: DEPARTAMENTO DE SALUD, SECRETARÍA AUXILIAR DE PLANIFICACIÓN Y DESARROLLO, DIVISIÓN DE ANÁLISIS ESTADÍSTICO, SAN JUAN, PUERTO RICO

SOURCE: DEPARTMENT OF HEALTH, AUXILIARY SECRETARIAT FOR PLANNING AND DEVELOPMENT, DIVISION OF STATISTICAL ANALYSIS, SAN JUAN, PUERTO RICO

Gráfica 14 - TASAS DE MORTALIDAD INFANTIL POR MES DE OCURRENCIA  
 Chart 14 - INFANT MORTALITY RATES BY MONTH OF OCCURRENCE  
 PUERTO RICO, 2002, 2003 y 2004

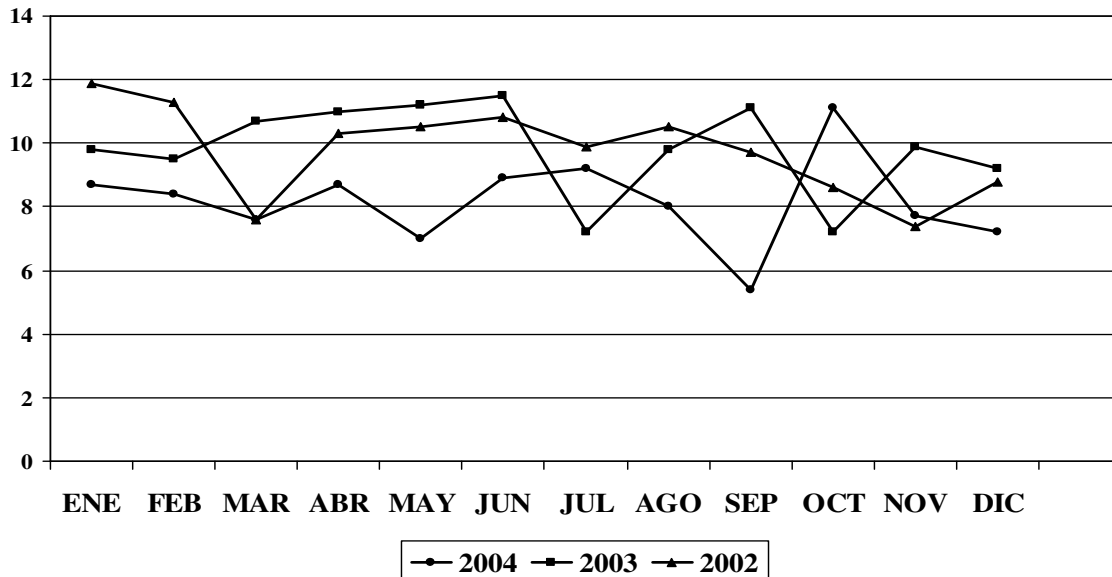

FUENTE: DEPARTAMENTO DE SALUD, SECRETARÍA AUXILIAR DE PLANIFICACIÓN Y DESARROLLO, DIVISIÓN DE ANÁLISIS ESTADÍSTICO, SAN JUAN, PUERTO RICO.  
 SOURCE: DEPARTMENT OF HEALTH, AUXILIARY SECRETARIAT FOR PLANNING AND DEVELOPMENT, DIVISION OF STATISTICAL ANALYSIS, SAN JUAN, PUERTO RICO.

Tabla 58 - PRIMERAS DIEZ CAUSAS DE MORTALIDAD INFANTIL  
 Table 58 - TEN LEADING CAUSES OF INFANT MORTALITY  
 PUERTO RICO, 2004

CAUSAS DE MUERTE CAUSES OF DEATH	NUMERO NUMBER	POR CIENTO PERCENT	TASAS 1/ RATES
<b>TODAS LAS CAUSAS</b> <b>ALL CAUSES</b>	<b>416</b>	<b>100.0</b>	<b>811.9</b>
TRASTORNOS RELACIONADOS CON GESTACIÓN CORTA Y MALNUTRICIÓN DISORDER RELATED TO SHORT GESTATION AND FETAL MALNUTRITION	181	43.5	353.2
MALFORMACIONES CONGÉNITAS, DEFORMIDADES Y ANOMALÍAS CROMOSÓMICAS CONGENITAL MALFORMATIONS, DEFORMATIONS AND CHROMOSOMAL ABNORMALITIES	57	13.7	111.2
OTROS TRASTORNOS RESPIRATORIOS ORIGINADOS EN EL PERÍODO PERINATAL OTHER RESPIRATORY CONDITIONS ORIGINATED IN THE PERINATAL PERIOD	23	5.5	44.9
OTRAS CONDICIONES PERINATALES OTHER PERINATAL CONDITIONS	23	5.5	44.9
ENFERMEDADES DEL SISTEMA CIRCULATORIO DISEASE OF THE CIRCULATORY SYSTEM	17	4.1	33.2
SEPTICEMIA SEPTICEMIA	16	3.8	31.2
SEPSIS BACTERIANA DEL RECIÉN NACIDO BACTERIAL SEPSIS OF NEWBORN	11	2.6	21.5
RECIÉN NACIDO AFECTADO POR FACTORES MATERNO Y POR COMPLICACIONES DEL EMBARAZO, PARTO Y NACIMIENTO NEWBORN AFFECTED BY MATERNAL FACTORS AND BY COMPLICATIONS OF PREGNANCY, LABOR AND DELIVERY	10	2.4	19.5
TRASTORNOS HEMORRÁGICOS Y HEMATOLÓGICOS HEMORRHAGIC AND HEMATOLOGIC DISORDERS	9	2.2	17.6
OTRAS CAUSAS OTHER CAUSES	69	16.6	134.7

1/ TASA POR 100,000 NACIDOS VIVOS

FUENTE: DEPARTAMENTO DE SALUD, SECRETARÍA AUXILIAR DE PLANIFICACIÓN Y DESARROLLO, DIVISIÓN DE ANÁLISIS ESTADÍSTICO, SAN JUAN, PUERTO RICO

SOURCE: DEPARTMENT OF HEALTH, AUXILIARY SECRETARIAT FOR PLANNING AND DEVELOPMENT, DIVISION OF STATISTICAL ANALYSIS, SAN JUAN, PUERTO RICO

Tabla 59 - PRIMERAS DIEZ CAUSAS DE MORTALIDAD NEONATAL\*  
 Table 59 - TEN LEADING CAUSES OF NEONATAL MORTALITY  
 PUERTO RICO, 2004

CAUSAS DE MUERTE CAUSES OF DEATH	NUMERO NUMBER	POR CIENTO PERCENT	TASAS 1/ RATES
<b>TODAS LAS CAUSAS</b> <b>ALL CAUSES</b>	<b>312</b>	<b>100.0</b>	<b>608.9</b>
CONDICIONES RELACIONADOS CON GESTACIÓN CORTA Y MALNUTRICIÓN DISORDER RELATED TO LENGTH OF GESTATION AND FETAL MALNUTRITION	178	57.1	347.4
MALFORMACIONES CONGÉNITAS, DEFORMIDADES Y ANOMALÍAS CROMOSÓMICAS CONGENITAL MALFORMATIONS, DEFORMATIONS AND CHROMOSOMAL ABNORMALITIES	37	11.9	72.2
OTROS TRASTORNOS RESPIRATORIOS ORIGINADOS EN EL PERIODO PERINATAL OTHER RESPIRATORY CONDITIONS ORIGINATED IN THE PERINATAL PERIOD	23	7.4	44.9
OTRAS CONDICIONES PERINATALES OTHER PERINATAL CONDITIONS	23	7.4	44.9
SEPSIS BACTERIANA DEL RECIÉN NACIDO BACTERIAL SEPSIS OF NEWBORN	11	3.5	21.5
RECIÉN NACIDO AFECTADO POR FACTORES MATERNOS Y POR COMPLICACIONES DEL EMBARAZO, PARTO Y NACIMIENTO NEWBORN AFFECTED BY MATERNAL FACTORS AND BY COMPLICATIONS OF PREGNANCY, LABOR AND DELIVERY	10	3.2	19.5
DIFICULTAD RESPIRATORIA DEL RECIÉN NACIDO RESPIRATORY DISTRESS OF NEWBORN	8	2.6	15.6
TRASTORNOS HEMATOLÓGICOS Y HEMORRÁGICOS DEL RECIÉN NACIDO HEMORRHAGIC AND HEMATOLOGICAL DISORDERS OF NEWBORN	8	2.6	15.6
ENTEROLITIS NECROTIZANTE DEL RECIÉN NACIDO NECROTIZING ENTEROCOLITIS OF NEW BORN	4	1.3	7.8
HIPOXIA INTRAUTERINA Y ASFIXIA DEL NACIMIENTO INTRAUTERINE HYPOXIA AND BIRTH ASPHYXIA	2	0.6	3.9
OTRAS CAUSAS OTHER CAUSES	8	2.6	15.6

\*Nota: En un caso se conoce la causa de muerte pero no la edad. Por ello la suma de la mortalidad neonatal y postneonatal no coincide con la mortalidad infantil

1/ TASA POR 100,000 NACIDOS VIVOS

FUENTE: DEPARTAMENTO DE SALUD, SECRETARÍA AUXILIAR DE PLANIFICACIÓN Y DESARROLLO, DIVISIÓN DE ANÁLISIS ESTADÍSTICO, SAN JUAN, PUERTO RICO

SOURCE: DEPARTMENT OF HEALTH, AUXILIARY SECRETARIAT FOR PLANNING AND DEVELOPMENT, DIVISION OF STATISTICAL ANALYSIS, SAN JUAN, PUERTO RICO



Tabla 60 - PRIMERAS DIEZ CAUSAS DE MORTALIDAD POSTNEONATAL\*  
 Table 60 - TEN LEADING CAUSES OF POSNEONATAL MORTALITY  
 PUERTO RICO, 2004

CAUSAS DE MUERTE CAUSES OF DEATH	NUMERO NUMBER	POR CIENTO PERCENT	TASAS 1/ RATES
<b>TODAS LAS CAUSAS</b> <b>ALL CAUSES</b>	<b>103</b>	<b>100.0</b>	<b>201.0</b>
MALFORMACIONES CONGÉNITAS, DEFORMIDADES Y ANOMALÍAS CROMOSÓMICAS CONGENITAL MALFORMATIONS, DEFORMATIONS AND CHROMOSOMAL ABNORMALITIES	20	19.4	39.0
SEPTICEMIA SEPTICEMIA	16	15.5	31.2
ENFERMEDADES DEL SISTEMA CIRCULATORIO DISEASES OF THE CIRCULATORY SYSTEM	16	15.5	31.2
OTROS PROBLEMAS RESPIRATORIOS Y SIN ESPECIFICAR OTHER RESPIRATORY SYSTEM AND UNSPECIFIED DISEASES	9	8.7	17.6
ENFERMEDADES DEL SISTEMA DIGESTIVO DISEASES OF THE DIGESTIVE SYSTEM	8	7.8	15.6
CAUSAS EXTERNAS DE MORTALIDAD EXTERNAL CAUSES OF MORTALITY	5	4.9	9.8
ENFERMEDADES DEL SISTEMA NERVIOSO DISEASES OF THE NERVOUS SYSTEM	4	3.9	7.8
INFLUENZA Y NEUMONÍA INFLUENZA AND PNEUMONIA	3	2.9	5.9
ENFERMEDADES DEL SISTEMA GENITOURINARIO DISEASES OF THE GENITOURINARY SYSTEM	3	2.9	5.9
ANEMIAS ANEMIAS	3	2.9	5.9
ENFERMEDADES INFECCIOSAS Y PARASITARIAS CERTAIN INFECTIOUS AND PARASITIC DISEASES	3	2.9	5.9
OTRAS CAUSAS OTHER CAUSES	13	12.6	25.4

\*Nota: En un caso se conoce la causa de muerte pero no la edad. Por ello la suma de la mortalidad neonatal y postneonatal no coincide con la mortalidad infantil

1/ TASA POR 100,000 NACIDOS VIVOS

FUENTE: DEPARTAMENTO DE SALUD, SECRETARÍA AUXILIAR DE PLANIFICACIÓN Y DESARROLLO, DIVISIÓN DE ANÁLISIS ESTADÍSTICO, SAN JUAN, PUERTO RICO

SOURCE: DEPARTMENT OF HEALTH, AUXILIARY SECRETARIAT FOR PLANNING AND DEVELOPMENT, DIVISION OF STATISTICAL ANALYSIS, SAN JUAN, PUERTO RICO

Tabla 61 - MORTALIDAD NEONATAL POR CAUSAS Y SEXO  
 Table 61 - NEONATAL MORTALITY BY CAUSES AND SEX  
 PUERTO RICO, 2004

Pag. 1 de 6

CAUSAS CAUSES	TOTAL			1 MIN			2 - 15 MIN		
	TOTAL	NIÑOS BOYS	NIÑAS GIRLS	TOTAL	NIÑOS BOYS	NIÑAS GIRLS	TOTAL	NIÑOS BOYS	NIÑAS GIRLS
<b>TODAS LAS CAUSAS</b> <b>ALL CAUSES</b>	<b>312</b>	<b>182</b>	<b>130</b>	<b>0</b>	<b>0</b>	<b>0</b>	<b>14</b>	<b>10</b>	<b>4</b>
CONDICIONES RELACIONADOS CON GESTACIÓN CORTA Y MALNUTRICIÓN DISORDER RELATED TO LENGTH OF GESTATION AND FETAL MALNUTRITION	178	104	74	0	0	0	13	9	4
MALFORMACIONES CONGÉNITAS, DEFORMIDADES Y ANOMALÍAS CROMOSÓMICAS CONGENITAL MALFORMATIONS, DEFORMATIONS AND CHROMOSOMAL ABNORMALITIES	37	24	13	0	0	0	0	0	0
OTROS TRASTORNOS RESPIRATORIOS ORIGINADOS EN EL PERIODO PERINATAL OTHER RESPIRATORY CONDITIONS ORIGINATED IN THE PERINATAL PERIOD	23	13	10	0	0	0	0	0	0
OTRAS CONDICIONES PERINATALES OTHER PERINATAL CONDITIONS	23	15	8	0	0	0	1	1	0
SEPSIS BACTERIANA DEL RECIÉN NACIDO BACTERIAL SEPSIS OF NEWBORN	11	7	4	0	0	0	0	0	0
RECIÉN NACIDO AFECTADO POR FACTORES MATERNO Y POR COMPLICACIONES DEL EMBARAZO, PARTO Y NACIMIENTO NEWBORN AFFECTED BY MATERNAL FACTORS AND BY COMPLICATIONS OF PREGNANCY, LABOR AND DELIVERY	10	3	7	0	0	0	0	0	0
DIFICULTAD RESPIRATORIA DEL RECIÉN NACIDO RESPIRATORY DISTRESS OF NEWBORN	8	4	4	0	0	0	0	0	0
TRASTORNOS HEMATOLÓGICOS Y HEMORRÁGICOS DEL RECIÉN NACIDO HEMORRHAGIC AND HEMATOLOGICAL DISORDERS OF NEWBORN	8	3	5	0	0	0	0	0	0
ENTEROLITIS NECROTIZANTE DEL RECIÉN NACIDO NECROTIZING ENTEROCOLITIS OF NEW BORN	4	3	1	0	0	0	0	0	0
HIPOXIA INTRAUTERINA Y ASFIXIA DEL NACIMIENTO INTRAUTERINE HYPOXIA AND BIRTH ASPHYXIA	2	0	2	0	0	0	0	0	0
OTRAS CAUSAS OTHER CAUSES	8	6	2	0	0	0	0	0	0

Tabla 61 - MORTALIDAD NEONATAL POR CAUSAS Y SEXO  
 Table 61 - NEONATAL MORTALITY BY CAUSES AND SEX  
 PUERTO RICO, 2004

CAUSAS CAUSES	TOTAL	16 - 30 MIN		TOTAL	31 - 45 MIN		TOTAL	46 - 59 MIN	
		NIÑOS BOYS	NIÑAS GIRLS		NIÑOS BOYS	NIÑAS GIRLS		NIÑOS BOYS	NIÑAS GIRLS
<b>TODAS LAS CAUSAS</b> <b>ALL CAUSES</b>	4	2	2	1	1	0	2	1	1
CONDICIONES RELACIONADOS CON GESTACIÓN CORTA Y MALNUTRICIÓN DISORDER RELATED TO LENGTH OF GESTATION AND FETAL MALNUTRITION	3	2	1	1	1	0	2	1	1
MALFORMACIONES CONGÉNITAS, DEFORMIDADES Y ANOMALÍAS CROMOSÓMICAS CONGENITAL MALFORMATIONS, DEFORMATIONS AND CHROMOSOMAL ABNORMALITIES	0	0	0	0	0	0	0	0	0
OTROS TRASTORNOS RESPIRATORIOS ORIGINADOS EN EL PERIODO PERINATAL OTHER RESPIRATORY CONDITIONS ORIGINATED IN THE PERINATAL PERIOD	0	0	0	0	0	0	0	0	0
OTRAS CONDICIONES PERINATALES OTHER PERINATAL CONDITIONS	0	0	0	0	0	0	0	0	0
SEPSIS BACTERIANA DEL RECIÉN NACIDO BACTERIAL SEPSIS OF NEWBORN	0	0	0	0	0	0	0	0	0
RECIÉN NACIDO AFECTADO POR FACTORES MATERNO Y POR COMPLICACIONES DEL EMBARAZO, PARTO Y NACIMIENTO NEWBORN AFFECTED BY MATERNAL FACTORS AND BY COMPLICATIONS OF PREGNANCY, LABOR AND DELIVERY	0	0	0	0	0	0	0	0	0
DIFICULTAD RESPIRATORIA DEL RECIÉN NACIDO RESPIRATORY DISTRESS OF NEWBORN	0	0	0	0	0	0	0	0	0
TRASTORNOS HEMATOLÓGICOS Y HEMORRÁGICOS DEL RECIÉN NACIDO HEMORRHAGIC AND HEMATOLOGICAL DISORDERS OF NEWBORN	0	0	0	0	0	0	0	0	0
ENTEROLITIS NECROTIZANTE DEL RECIÉN NACIDO NECROTIZING ENTEROCOLITIS OF NEW BORN	0	0	0	0	0	0	0	0	0
HIPOXIA INTRAUTERINA Y ASFIXIA DEL NACIMIENTO INTRAUTERINE HYPOXIA AND BIRTH ASPHYXIA	0	0	0	0	0	0	0	0	0
OTRAS CAUSAS OTHER CAUSES	1	0	1	0	0	0	0	0	0

Tabla 61 - MORTALIDAD NEONATAL POR CAUSAS Y SEXO  
 Table 61 - NEONATAL MORTALITY BY CAUSES AND SEX  
 PUERTO RICO, 2004

Pag. 3 de 6

CAUSAS CAUSES	TOTAL	< 6 HRS		TOTAL	6 - 11 HRS		TOTAL	12 - 17 HRS	
		NIÑOS BOYS	NIÑAS GIRLS		NIÑOS BOYS	NIÑAS GIRLS		NIÑOS BOYS	NIÑAS GIRLS
<b>TODAS LAS CAUSAS</b> <b>ALL CAUSES</b>	<b>36</b>	<b>19</b>	<b>17</b>	<b>17</b>	<b>9</b>	<b>8</b>	<b>4</b>	<b>3</b>	<b>1</b>
CONDICIONES RELACIONADOS CON GESTACIÓN CORTA Y MALNUTRICIÓN DISORDER RELATED TO LENGTH OF GESTATION AND FETAL MALNUTRITION	20	11	9	10	5	5	1	1	0
MALFORMACIONES CONGÉNITAS, DEFORMIDADES Y ANOMALÍAS CROMOSÓMICAS CONGENITAL MALFORMATIONS, DEFORMATIONS AND CHROMOSOMAL ABNORMALITIES	10	5	5	3	3	0	0	0	0
OTROS TRASTORNOS RESPIRATORIOS ORIGINADOS EN EL PERIODO PERINATAL OTHER RESPIRATORY CONDITIONS ORIGINATED IN THE PERINATAL PERIOD	2	0	2	3	1	2	1	1	0
OTRAS CONDICIONES PERINATALES OTHER PERINATAL CONDITIONS	2	1	1	0	0	0	1	1	0
SEPSIS BACTERIANA DEL RECIÉN NACIDO BACTERIAL SEPSIS OF NEWBORN	1	1	0	0	0	0	0	0	0
RECIÉN NACIDO AFECTADO POR FACTORES MATERNOS Y POR COMPLICACIONES DEL EMBARAZO, PARTO Y NACIMIENTO NEWBORN AFFECTED BY MATERNAL FACTORS AND BY COMPLICATIONS OF PREGNANCY, LABOR AND DELIVERY	0	0	0	0	0	0	0	0	0
DIFICULTAD RESPIRATORIA DEL RECIÉN NACIDO RESPIRATORY DISTRESS OF NEWBORN	0	0	0	0	0	0	1	0	1
TRASTORNOS HEMATOLÓGICOS Y HEMORRÁGICOS DEL RECIÉN NACIDO HEMORRHAGIC AND HEMATOLOGICAL DISORDERS OF NEWBORN	0	0	0	0	0	0	0	0	0
ENTEROLITIS NECROTIZANTE DEL RECIÉN NACIDO NECROTIZING ENTEROCOLITIS OF NEW BORN	0	0	0	0	0	0	0	0	0
HIPOXIA INTRAUTERINA Y ASFIXIA DEL NACIMIENTO INTRAUTERINE HYPOXIA AND BIRTH ASPHYXIA	0	0	0	1	0	1	0	0	0
OTRAS CAUSAS OTHER CAUSES	1	1	0	0	0	0	0	0	0

Tabla 61 - MORTALIDAD NEONATAL POR CAUSAS Y SEXO  
 Table 61 - NEONATAL MORTALITY BY CAUSES AND SEX  
 PUERTO RICO, 2004

Pag. 4 de 6

CAUSAS CAUSES	18 - 23 HRS			1 DIA - 1 DAY			2 DIAS - 2 DAYS		
	TOTAL	NIÑOS BOYS	NIÑAS GIRLS	TOTAL	NIÑOS BOYS	NIÑAS GIRLS	TOTAL	NIÑOS BOYS	NIÑAS GIRLS
<b>TODAS LAS CAUSAS</b> <b>ALL CAUSES</b>	<b>8</b>	<b>5</b>	<b>3</b>	<b>31</b>	<b>17</b>	<b>14</b>	<b>45</b>	<b>24</b>	<b>21</b>
CONDICIONES RELACIONADOS CON GESTACIÓN CORTA Y MALNUTRICIÓN DISORDER RELATED TO LENGTH OF GESTATION AND FETAL MALNUTRITION	5	4	1	16	11	5	25	14	11
MALFORMACIONES CONGÉNITAS, DEFORMIDADES Y ANOMALÍAS CROMOSÓMICAS CONGENITAL MALFORMATIONS, DEFORMATIONS AND CHROMOSOMAL ABNORMALITIES	1	0	1	6	3	3	4	2	2
OTROS TRASTORNOS RESPIRATORIOS ORIGINADOS EN EL PERIODO PERINATAL OTHER RESPIRATORY CONDITIONS ORIGINATED IN THE PERINATAL PERIOD	0	0	0	1	1	0	4	2	2
OTRAS CONDICIONES PERINATALES OTHER PERINATAL CONDITIONS	0	0	0	3	0	3	8	5	3
SEPSIS BACTERIANA DEL RECIÉN NACIDO BACTERIAL SEPSIS OF NEWBORN	0	0	0	2	1	1	1	0	1
RECIÉN NACIDO AFECTADO POR FACTORES MATERNO Y POR COMPLICACIONES DEL EMBARAZO, PARTO Y NACIMIENTO NEWBORN AFFECTED BY MATERNAL FACTORS AND BY COMPLICATIONS OF PREGNANCY, LABOR AND DELIVERY	0	0	0	0	0	0	0	0	0
DIFICULTAD RESPIRATORIA DEL RECIÉN NACIDO RESPIRATORY DISTRESS OF NEWBORN	0	0	0	2	0	2	0	0	0
TRASTORNOS HEMATOLÓGICOS Y HEMORRÁGICOS DEL RECIÉN NACIDO HEMORRHAGIC AND HEMATOLOGICAL DISORDERS OF NEWBORN	1	0	1	0	0	0	2	1	1
ENTEROLITIS NECROTIZANTE DEL RECIÉN NACIDO NECROTIZING ENTEROCOLITIS OF NEW BORN	0	0	0	0	0	0	0	0	0
HIPOXIA INTRAUTERINA Y ASFIXIA DEL NACIMIENTO INTRAUTERINE HYPOXIA AND BIRTH ASPHYXIA	0	0	0	0	0	0	1	0	1
OTRAS CAUSAS OTHER CAUSES	1	1	0	1	1	0	0	0	0

Tabla 61 - MORTALIDAD NEONATAL POR CAUSAS Y SEXO  
 Table 61 - NEONATAL MORTALITY BY CAUSES AND SEX  
 PUERTO RICO, 2004

Pag. 5 de 6

CAUSAS CAUSES	3 DIAS - 3 DAYS			4 DIAS - 4 DAYS			5 DIAS - 5 DAYS		
	TOTAL	NIÑOS BOYS	NIÑAS GIRLS	TOTAL	NIÑOS BOYS	NIÑAS GIRLS	TOTAL	NIÑOS BOYS	NIÑAS GIRLS
<b>TODAS LAS CAUSAS</b> <b>ALL CAUSES</b>	<b>16</b>	<b>7</b>	<b>9</b>	<b>10</b>	<b>6</b>	<b>4</b>	<b>11</b>	<b>7</b>	<b>4</b>
CONDICIONES RELACIONADOS CON GESTACIÓN CORTA Y MALNUTRICIÓN DISORDER RELATED TO LENGTH OF GESTATION AND FETAL MALNUTRITION	13	5	8	7	4	3	7	5	2
MALFORMACIONES CONGÉNITAS, DEFORMIDADES Y ANOMALÍAS CROMOSÓMICAS CONGENITAL MALFORMATIONS, DEFORMATIONS AND CHROMOSOMAL ABNORMALITIES	0	0	0	1	1	0	2	2	0
OTROS TRASTORNOS RESPIRATORIOS ORIGINADOS EN EL PERIODO PERINATAL OTHER RESPIRATORY CONDITIONS ORIGINATED IN THE PERINATAL PERIOD	0	0	0	1	1	0	1	0	1
OTRAS CONDICIONES PERINATALES OTHER PERINATAL CONDITIONS	2	2	0	1	0	1	0	0	0
SEPSIS BACTERIANA DEL RECIÉN NACIDO BACTERIAL SEPSIS OF NEWBORN	0	0	0	0	0	0	0	0	0
RECIÉN NACIDO AFECTADO POR FACTORES MATERNOS Y POR COMPLICACIONES DEL EMBARAZO, PARTO Y NACIMIENTO NEWBORN AFFECTED BY MATERNAL FACTORS AND BY COMPLICATIONS OF PREGNANCY, LABOR AND DELIVERY	1	0	1	0	0	0	0	0	0
DIFICULTAD RESPIRATORIA DEL RECIÉN NACIDO RESPIRATORY DISTRESS OF NEWBORN	0	0	0	0	0	0	0	0	0
TRASTORNOS HEMATOLÓGICOS Y HEMORRÁGICOS DEL RECIÉN NACIDO HEMORRHAGIC AND HEMATOLOGICAL DISORDERS OF NEWBORN	0	0	0	0	0	0	0	0	0
ENTEROLITIS NECROTIZANTE DEL RECIÉN NACIDO NECROTIZING ENTEROCOLITIS OF NEW BORN	0	0	0	0	0	0	1	0	1
HIPOXIA INTRAUTERINA Y ASFIXIA DEL NACIMIENTO INTRAUTERINE HYPOXIA AND BIRTH ASPHYXIA	0	0	0	0	0	0	0	0	0
OTRAS CAUSAS OTHER CAUSES	0	0	0	0	0	0	0	0	0

Tabla 61 - MORTALIDAD NEONATAL POR CAUSAS Y SEXO  
 Table 61 - NEONATAL MORTALITY BY CAUSES AND SEX  
 PUERTO RICO, 2004

Pag. 6 de 6

CAUSAS CAUSES	6 DIAS - 6 DAYS			7-13 DIAS - 7-13 DAYS			14-20 DIAS - 14-20 DAYS			21-27 DIAS - 21-27 DAYS		
	TOTAL	NIÑOS BOYS	NIÑAS GIRLS	TOTAL	NIÑOS BOYS	NIÑAS GIRLS	TOTAL	NIÑOS BOYS	NIÑAS GIRLS	TOTAL	NIÑOS BOYS	NIÑAS GIRLS
<b>TODAS LAS CAUSAS</b> <b>ALL CAUSES</b>	<b>11</b>	<b>8</b>	<b>3</b>	<b>52</b>	<b>27</b>	<b>25</b>	<b>30</b>	<b>21</b>	<b>9</b>	<b>20</b>	<b>15</b>	<b>5</b>
CONDICIONES RELACIONADOS CON GESTACIÓN CORTA Y MALNUTRICIÓN DISORDER RELATED TO LENGTH OF GESTATION AND FETAL MALNUTRITION	8	6	2	32	14	18	11	8	3	4	3	1
MALFORMACIONES CONGÉNITAS, DEFORMIDADES Y ANOMALÍAS CROMOSÓMICAS CONGENITAL MALFORMATIONS, DEFORMATIONS AND CHROMOSOMAL ABNORMALITIES	1	0	1	2	2	0	5	4	1	2	2	0
OTROS TRASTORNOS RESPIRATORIOS ORIGINADOS EN EL PERIODO PERINATAL OTHER RESPIRATORY CONDITIONS ORIGINATED IN THE PERINATAL PERIOD	0	0	0	5	4	1	2	2	0	3	1	2
OTRAS CONDICIONES PERINATALES OTHER PERINATAL CONDITIONS	0	0	0	2	2	0	2	2	0	1	1	0
SEPSIS BACTERIANA DEL RECIÉN NACIDO BACTERIAL SEPSIS OF NEWBORN	0	0	0	3	2	1	3	2	1	1	1	0
RECIÉN NACIDO AFECTADO POR FACTORES MATERNO Y POR COMPLICACIONES DEL EMBARAZO, PARTO Y NACIMIENTO NEWBORN AFFECTED BY MATERNAL FACTORS AND BY COMPLICATIONS OF PREGNANCY, LABOR AND DELIVERY	0	0	0	2	1	1	4	1	3	3	1	2
DIFICULTAD RESPIRATORIA DEL RECIÉN NACIDO RESPIRATORY DISTRESS OF NEWBORN	2	2	0	2	1	1	1	1	0	0	0	0
TRASTORNOS HEMATOLÓGICOS Y HEMORRÁGICOS DEL RECIÉN NACIDO HEMORRHAGIC AND HEMATOLOGICAL DISORDERS OF NEWBORN	0	0	0	4	1	3	0	0	0	1	1	0
ENTEROLITIS NECROTIZANTE DEL RECIÉN NACIDO NECROTIZING ENTEROCOLITIS OF NEW BORN	0	0	0	0	0	0	1	1	0	2	2	0
HIPOXIA INTRAUTERINA Y ASFIXIA DEL NACIMIENTO INTRAUTERINE HYPOXIA AND BIRTH ASPHYXIA	0	0	0	0	0	0	0	0	0	0	0	0
OTRAS CAUSAS OTHER CAUSES	0	0	0	0	0	0	1	0	1	3	3	0

FUENTE: DEPARTAMENTO DE SALUD, SECRETARÍA AUXILIAR DE PLANIFICACIÓN Y DESARROLLO, DIVISIÓN DE ANÁLISIS ESTADÍSTICO, SAN JUAN, PUERTO RICO

SOURCE: DEPARTMENT OF HEALTH, AUXILIARY SECRETARIAT FOR PLANNING AND DEVELOPMENT, DIVISION OF STATISTICAL ANALYSIS, SAN JUAN, PUERTO RICO

Tabla 62 - MORTALIDAD POSTNEONATAL POR CAUSAS Y SEXO  
 Table 62 - POSTNEONATAL MORTALITY BY CAUSES AND SEX  
 PUERTO RICO, 2004

Pag. 1 de 3

CAUSAS CAUSES	TOTAL			28-30 DIAS - 28-30 DAYS			31-59 DIAS - 31-59 DAYS		
	TOTAL	NIÑOS BOYS	NIÑAS GIRLS	TOTAL	NIÑOS BOYS	NIÑAS GIRLS	TOTAL	NIÑOS BOYS	NIÑAS GIRLS
<b>TODAS LAS CAUSAS</b> <b>ALL CAUSES</b>	<b>103</b>	<b>54</b>	<b>49</b>	<b>8</b>	<b>4</b>	<b>4</b>	<b>31</b>	<b>16</b>	<b>15</b>
MALFORMACIONES CONGÉNITAS, DEFORMIDADES Y ANOMALÍAS CROMOSÓMICAS CONGENITAL MALFORMATIONS, DEFORMATIONS AND CHROMOSOMAL ABNORMALITIES	20	10	10	1	0	1	3	3	0
SEPTICEMIA SEPTICEMIA	16	8	8	3	1	2	6	3	3
ENFERMEDADES DEL SISTEMA CIRCULATORIO DISEASES OF THE CIRCULATORY SYSTEM	16	6	10	1	0	1	8	2	6
OTROS PROBLEMAS RESPIRATORIOS Y SIN ESPECIFICAR OTHER RESPIRATORY SYSTEM AND UNSPECIFIED DISEASES	9	2	7	0	0	0	4	1	3
ENFERMEDADES DEL SISTEMA DIGESTIVO DISEASES OF THE DIGESTIVE SYSTEM	8	4	4	0	0	0	2	1	1
CAUSAS EXTERNAS DE MORTALIDAD EXTERNAL CAUSES OF MORTALITY	5	4	1	0	0	0	0	0	0
ENFERMEDADES DEL SISTEMA NERVIOSO DISEASES OF THE NERVOUS SYSTEM	4	3	1	0	0	0	2	2	0
INFLUENZA Y NEUMONÍA INFLUENZA AND PNEUMONIA	3	2	1	0	0	0	0	0	0
ENFERMEDADES DEL SISTEMA GENITOURINARIO DISEASES OF THE GENITOURINARY SYSTEM	3	1	2	0	0	0	2	0	2
ANEMIAS ANEMIAS	3	1	2	1	1	0	0	0	0
ENFERMEDADES INFECCIOSAS Y PARASITARIAS CERTAIN INFECTIOUS AND PARASITIC DISEASES	3	3	0	0	0	0	1	1	0
OTRAS CAUSAS OTHER CAUSES	13	10	3	2	2	0	3	3	0



Tabla 62 - MORTALIDAD POSTNEONATAL POR CAUSAS Y SEXO  
 Table 62 - POSTNEONATAL MORTALITY BY CAUSES AND SEX  
 PUERTO RICO, 2004

Pag. 2 de 3

CAUSAS CAUSES	2-3 MESES - 2-3 MONTHS			4-5 MESES - 4-5 MONTHS			6-7 MESES - 6-7 MONTHS		
	TOTAL	NIÑOS BOYS	NIÑAS GIRLS	TOTAL	NIÑOS BOYS	NIÑAS GIRLS	TOTAL	NIÑOS BOYS	NIÑAS GIRLS
<b>TODAS LAS CAUSAS</b> <b>ALL CAUSES</b>	<b>40</b>	<b>22</b>	<b>18</b>	<b>13</b>	<b>6</b>	<b>7</b>	<b>4</b>	<b>2</b>	<b>2</b>
MALFORMACIONES CONGÉNITAS, DEFORMIDADES Y ANOMALÍAS CROMOSÓMICAS CONGENITAL MALFORMATIONS, DEFORMATIONS AND CHROMOSOMAL ABNORMALITIES	10	5	5	3	1	2	0	0	0
SEPTICEMIA SEPTICEMIA	6	3	3	0	0	0	1	1	0
ENFERMEDADES DEL SISTEMA CIRCULATORIO DISEASES OF THE CIRCULATORY SYSTEM	5	3	2	2	1	1	0	0	0
OTROS PROBLEMAS RESPIRATORIOS Y SIN ESPECIFICAR OTHER RESPIRATORY SYSTEM AND UNSPECIFIED DISEASES	3	1	2	1	0	1	0	0	0
ENFERMEDADES DEL SISTEMA DIGESTIVO DISEASES OF THE DIGESTIVE SYSTEM	3	2	1	2	1	1	1	0	1
CAUSAS EXTERNAS DE MORTALIDAD EXTERNAL CAUSES OF MORTALITY	3	2	1	1	1	0	0	0	0
ENFERMEDADES DEL SISTEMA NERVIOSO DISEASES OF THE NERVOUS SYSTEM	1	1	0	0	0	0	1	0	1
INFLUENZA Y NEUMONÍA INFLUENZA AND PNEUMONIA	2	2	0	1	0	1	0	0	0
ENFERMEDADES DEL SISTEMA GENITOURINARIO DISEASES OF THE GENITOURINARY SYSTEM	0	0	0	1	1	0	0	0	0
ANEMIAS ANEMIAS	2	0	2	0	0	0	0	0	0
ENFERMEDADES INFECCIOSAS Y PARASITARIAS CERTAIN INFECTIOUS AND PARASITIC DISEASES	1	1	0	0	0	0	0	0	0
OTRAS CAUSAS OTHER CAUSES	4	2	2	2	1	1	1	1	0

Tabla 62 - MORTALIDAD POSTNEONATAL POR CAUSAS Y SEXO  
 Table 62 - POSTNEONATAL MORTALITY BY CAUSES AND SEX  
 PUERTO RICO, 2004

Pag. 3 de 3

CAUSAS CAUSES	8-9 MESES - 8-9 MONTHS			10-11 MESES - 10-11 MONTHS		
	TOTAL	NIÑOS BOYS	NIÑAS GIRLS	TOTAL	NIÑOS BOYS	NIÑAS GIRLS
<b>TODAS LAS CAUSAS</b> <b>ALL CAUSES</b>	<b>6</b>	<b>4</b>	<b>2</b>	<b>1</b>	<b>0</b>	<b>1</b>
MALFORMACIONES CONGÉNITAS, DEFORMIDADES Y ANOMALÍAS CROMOSÓMICAS CONGENITAL MALFORMATIONS, DEFORMATIONS AND CHROMOSOMAL ABNORMALITIES	2	1	1	1	0	1
SEPTICEMIA SEPTICEMIA	0	0	0	0	0	0
ENFERMEDADES DEL SISTEMA CIRCULATORIO DISEASES OF THE CIRCULATORY SYSTEM	0	0	0	0	0	0
OTROS PROBLEMAS RESPIRATORIOS Y SIN ESPECIFICAR OTHER RESPIRATORY SYSTEM AND UNSPECIFIED DISEASES	1	0	1	0	0	0
ENFERMEDADES DEL SISTEMA DIGESTIVO DISEASES OF THE DIGESTIVE SYSTEM	0	0	0	0	0	0
CAUSAS EXTERNAS DE MORTALIDAD EXTERNAL CAUSES OF MORTALITY	1	1	0	0	0	0
ENFERMEDADES DEL SISTEMA NERVIOSO DISEASES OF THE NERVOUS SYSTEM	0	0	0	0	0	0
INFLUENZA Y NEUMONÍA INFLUENZA AND PNEUMONIA	0	0	0	0	0	0
ENFERMEDADES DEL SISTEMA GENITOURINARIO DISEASES OF THE GENITOURINARY SYSTEM	0	0	0	0	0	0
ANEMIAS ANEMIAS	0	0	0	0	0	0
ENFERMEDADES INFECCIOSAS Y PARASITARIAS CERTAIN INFECTIOUS AND PARASITIC DISEASES	1	1	0	0	0	0
OTRAS CAUSAS OTHER CAUSES	1	1	0	0	0	0

FUENTE: DEPARTAMENTO DE SALUD, SECRETARÍA AUXILIAR DE PLANIFICACIÓN Y DESARROLLO, DIVISIÓN DE ANÁLISIS ESTADÍSTICO, SAN JUAN, PUERTO RICO  
 SOURCE: DEPARTMENT OF HEALTH, AUXILIARY SECRETARIAT FOR PLANNING AND DEVELOPMENT, DIVISION OF STATISTICAL ANALYSIS, SAN JUAN, PUERTO RICO

Tabla 63 - MORTALIDAD INFANTIL POR CAUSAS, INSTITUCIÓN Y CON O SIN TRATAMIENTO MÉDICO  
 Table 63 - INFANT MORTALITY BY CAUSE, INSTITUTION AND WITH OR WITHOUT MEDICAL TREATMENT  
 PUERTO RICO, 2004

CAUSAS - CAUSES	TOTALES			HOSPITALES GOBIERNO GOVERNMENT HOSPITALS			HOSPITALES PRIVADOS PRIVATE HOSPITALS			HOGAR / OTROS HOME / OTHER		
	TOTAL	CON WITH	SIN W/OUT	TOTAL	CON WITH	SIN W/OUT	TOTAL	CON WITH	SIN W/OUT	TOTAL	CON WITH	SIN W/OUT
<b>TODAS LAS CAUSAS</b> <b>ALL CAUSES</b>	<b>416</b>	<b>410</b>	<b>6</b>	<b>228</b>	<b>228</b>	<b>0</b>	<b>178</b>	<b>173</b>	<b>5</b>	<b>10</b>	<b>9</b>	<b>1</b>
TRASTORNOS RELACIONADOS CON GESTACIÓN CORTA Y MALNUTRICIÓN DISORDER RELATED TO SHORT GESTATION AND FETAL MALNUTRITION	181	181	0	107	107	0	73	73	0	1	1	0
MALFORMACIONES CONGÉNITAS, DEFORMIDADES Y ANOMALÍAS CROMOSÓMICAS CONGENITAL MALFORMATIONS, DEFORMATIONS AND CHROMOSOMAL ABNORMALITIES	57	57	0	33	33	0	22	22	0	2	2	0
OTROS TRASTORNOS RESPIRATORIOS ORIGINADOS EN EL PERÍODO PERINATAL OTHER RESPIRATORY CONDITIONS ORIGINATED IN THE PERINATAL PERIOD	23	22	1	14	14	0	8	7	1	1	1	0
OTRAS CONDICIONES PERINATALES OTHER PERINATAL CONDITIONS	23	22	1	10	10	0	12	12	0	1	0	1
ENFERMEDADES DEL SISTEMA CIRCULATORIO DISEASE OF THE CIRCULATORY SYSTEM	17	17	0	7	7	0	7	7	0	3	3	0
SEPTICEMIA SEPSIS BACTERIANA DEL RECIÉN NACIDO BACTERIAL SEPSIS OF NEWBORN	16	16	0	7	7	0	9	9	0	0	0	0
RECIÉN NACIDO AFECTADO POR FACTORES MATERNO Y POR COMPLICACIONES DEL EMBARAZO, PARTO Y NACIMIENTO NEWBORN AFFECTED BY MATERNAL FACTORS AND BY COMPLICATIONS OF PREGNANCY, LABOR AND DELIVERY	11	11	0	5	5	0	6	6	0	0	0	0
TRASTORNOS HEMORRÁGICOS Y HEMATOLÓGICOS HEMORRHAGIC AND HEMATOLOGIC DISORDERS	10	10	0	5	5	0	5	5	0	0	0	0
OTRAS CAUSAS OTHER CAUSES	9	9	0	4	4	0	5	5	0	0	0	0
	69	65	4	36	36	0	31	27	4	2	2	0

FUENTE: DEPARTAMENTO DE SALUD, SECRETARÍA AUXILIAR DE PLANIFICACIÓN Y DESARROLLO, DIVISIÓN DE ANÁLISIS ESTADÍSTICO, SAN JUAN, PUERTO RICO

SOURCE: DEPARTMENT OF HEALTH, AUXILIARY SECRETARIAT FOR PLANNING AND DEVELOPMENT, DIVISION OF STATISTICAL ANALYSIS, SAN JUAN, PUERTO RICO

Tabla 64 - MORTALIDAD INFANTIL POR REGIONES DE SALUD, MUNICIPIO DE RESIDENCIA Y SUBDIVISIÓN DEL PRIMER AÑO DE VIDA

Table 64 - INFANT MORTALITY BY HEALTH REGIONS, MUNICIPALITY OF RESIDENCE AND SUBDIVISION OF FIRST YEAR OF LIFE

PUERTO RICO, 2004

Página 1 de 9

MUNICIPIOS	TOTAL	1 MINUTO	2-15 Min	16-30 Min	31-45 Min	46-59 Min	< 6 Horas	6-11 Hrs	12-17 Hrs	18-23 Hrs
MUNICIPALITIES		1 Minute	2-15 Mins	16-30 Mins	31-45 Mins	46-59 Mins	< 6 Hours	6-11 Hrs	12-17 Hrs	18-23 Hrs
<b>TOTAL</b>	<b>416</b>	<b>0</b>	<b>14</b>	<b>4</b>	<b>1</b>	<b>2</b>	<b>36</b>	<b>17</b>	<b>4</b>	<b>8</b>
<b>REGIÓN ARECIBO</b>	<b>46</b>	<b>0</b>	<b>2</b>	<b>0</b>	<b>0</b>	<b>0</b>	<b>4</b>	<b>3</b>	<b>0</b>	<b>0</b>
<b>ÁREA DE ARECIBO</b>	<b>21</b>	<b>0</b>	<b>0</b>	<b>0</b>	<b>0</b>	<b>0</b>	<b>1</b>	<b>2</b>	<b>0</b>	<b>0</b>
ARECIBO	11	0	0	0	0	0	0	2	0	0
CAMUY	2	0	0	0	0	0	0	0	0	0
HATILLO	1	0	0	0	0	0	0	0	0	0
LARES	4	0	0	0	0	0	0	0	0	0
QUEBRADILLAS	0	0	0	0	0	0	0	0	0	0
UTUADO	3	0	0	0	0	0	1	0	0	0
<b>ÁREA DE MANATÍ</b>	<b>25</b>	<b>0</b>	<b>2</b>	<b>0</b>	<b>0</b>	<b>0</b>	<b>3</b>	<b>1</b>	<b>0</b>	<b>0</b>
BARCELONETA	4	0	0	0	0	0	1	0	0	0
CIALES	3	0	2	0	0	0	0	0	0	0
FLORIDA	2	0	0	0	0	0	1	0	0	0
MANATÍ	7	0	0	0	0	0	0	1	0	0
MOROVIS	3	0	0	0	0	0	1	0	0	0
VEGA BAJA	6	0	0	0	0	0	0	0	0	0
<b>REGIÓN BAYAMÓN</b>	<b>70</b>	<b>0</b>	<b>1</b>	<b>1</b>	<b>0</b>	<b>0</b>	<b>6</b>	<b>3</b>	<b>0</b>	<b>0</b>
<b>ÁREA BARRANQUITAS</b>	<b>19</b>	<b>0</b>	<b>1</b>	<b>0</b>	<b>0</b>	<b>0</b>	<b>3</b>	<b>0</b>	<b>0</b>	<b>0</b>
BARRANQUITAS	2	0	0	0	0	0	0	0	0	0
COMERÍO	3	0	1	0	0	0	0	0	0	0
COROZAL	5	0	0	0	0	0	1	0	0	0
NARANJITO	6	0	0	0	0	0	2	0	0	0
OROCOVIS	3	0	0	0	0	0	0	0	0	0
<b>ÁREA DE BAYAMÓN</b>	<b>34</b>	<b>0</b>	<b>0</b>	<b>1</b>	<b>0</b>	<b>0</b>	<b>1</b>	<b>2</b>	<b>0</b>	<b>0</b>
BAYAMÓN	23	0	0	0	0	0	0	1	0	0
TOA ALTA	5	0	0	0	0	0	1	0	0	0
VEGA ALTA	6	0	0	1	0	0	0	1	0	0
<b>ÁREA DE CATAÑO</b>	<b>17</b>	<b>0</b>	<b>0</b>	<b>0</b>	<b>0</b>	<b>0</b>	<b>2</b>	<b>1</b>	<b>0</b>	<b>0</b>
CATAÑO	1	0	0	0	0	0	0	0	0	0
DORADO	5	0	0	0	0	0	1	0	0	0
TOA BAJA	11	0	0	0	0	0	1	1	0	0
<b>REGIÓN DE CAGUAS</b>	<b>70</b>	<b>0</b>	<b>5</b>	<b>1</b>	<b>1</b>	<b>1</b>	<b>7</b>	<b>3</b>	<b>1</b>	<b>0</b>
<b>ÁREA DE CAGUAS</b>	<b>31</b>	<b>0</b>	<b>3</b>	<b>0</b>	<b>0</b>	<b>1</b>	<b>3</b>	<b>2</b>	<b>1</b>	<b>0</b>
AGUAS BUENAS	5	0	1	0	0	0	0	0	1	0
CAGUAS	14	0	1	0	0	0	1	1	0	0
GURABO	6	0	1	0	0	0	1	1	0	0
JUNCOS	2	0	0	0	0	0	1	0	0	0
SAN LORENZO	4	0	0	0	0	1	0	0	0	0

Tabla 64 - MORTALIDAD INFANTIL POR REGIONES DE SALUD, MUNICIPIO DE RESIDENCIA Y SUBDIVISIÓN DEL PRIMER AÑO DE VIDA

Table 64 - INFANT MORTALITY BY HEALTH REGIONS, MUNICIPALITY OF RESIDENCE AND SUBDIVISION OF FIRST YEAR OF LIFE

PUERTO RICO, 2004

Página 2 de 9

MUNICIPIOS MUNICIPALITIES	TOTAL	1 MINUTO 1 Minute	2-15 Min 2-15 Mins	16-30 Min 16-30 Mins	31-45 Min 31-45 Mins	46-59 Min 46-59 Mins	< 6 Horas < 6 Hours	6-11 Hrs 6-11 Hrs	12-17 Hrs 12-17 Hrs	18-23 Hrs 18-23 Hrs
<b>ÁREA DE CAYEY</b>	<b>13</b>	<b>0</b>	<b>1</b>	<b>1</b>	<b>0</b>	<b>0</b>	<b>0</b>	<b>0</b>	<b>0</b>	<b>0</b>
AIBONITO	4	0	1	0	0	0	0	0	0	0
CAYEY	6	0	0	1	0	0	0	0	0	0
CIDRA	3	0	0	0	0	0	0	0	0	0
<b>ÁREA DE HUMACAO</b>	<b>26</b>	<b>0</b>	<b>1</b>	<b>0</b>	<b>1</b>	<b>0</b>	<b>4</b>	<b>1</b>	<b>0</b>	<b>0</b>
HUMACAO	11	0	1	0	0	0	1	1	0	0
LAS PIEDRAS	3	0	0	0	0	0	1	0	0	0
MAUNABO	1	0	0	0	0	0	0	0	0	0
NAGUABO	5	0	0	0	0	0	0	0	0	0
YABUCOA	6	0	0	0	1	0	2	0	0	0
<b>REGIÓN MAYAGÜEZ</b>	<b>29</b>	<b>0</b>	<b>1</b>	<b>0</b>	<b>0</b>	<b>0</b>	<b>1</b>	<b>1</b>	<b>0</b>	<b>1</b>
<b>ÁREA DE MAYAGÜEZ</b>	<b>17</b>	<b>0</b>	<b>1</b>	<b>0</b>	<b>0</b>	<b>0</b>	<b>0</b>	<b>1</b>	<b>0</b>	<b>1</b>
AÑASCO	3	0	0	0	0	0	0	0	0	0
CABO ROJO	3	0	0	0	0	0	0	0	0	0
HORMIGUEROS	0	0	0	0	0	0	0	0	0	0
LAS MARIAS	1	0	0	0	0	0	0	0	0	0
MARICAO	0	0	0	0	0	0	0	0	0	0
MAYAGÜEZ	9	0	1	0	0	0	0	1	0	1
RINCÓN	1	0	0	0	0	0	0	0	0	0
<b>ÁREA DE SAN GERMÁN</b>	<b>12</b>	<b>0</b>	<b>0</b>	<b>0</b>	<b>0</b>	<b>0</b>	<b>1</b>	<b>0</b>	<b>0</b>	<b>0</b>
LAJAS	3	0	0	0	0	0	0	0	0	0
SABANA GRANDE	4	0	0	0	0	0	1	0	0	0
SAN GERMÁN	5	0	0	0	0	0	0	0	0	0
<b>SUB REGIÓN AGUADILLA</b>	<b>20</b>	<b>0</b>	<b>1</b>	<b>0</b>	<b>0</b>	<b>0</b>	<b>3</b>	<b>1</b>	<b>0</b>	<b>2</b>
AGUADA	5	0	0	0	0	0	2	0	0	1
AGUADILLA	3	0	1	0	0	0	1	1	0	0
ISABELA	2	0	0	0	0	0	0	0	0	0
MOCA	7	0	0	0	0	0	0	0	0	0
SAN SEBASTIÁN	3	0	0	0	0	0	0	0	0	1
<b>REGIÓN PONCE</b>	<b>79</b>	<b>0</b>	<b>2</b>	<b>0</b>	<b>0</b>	<b>0</b>	<b>5</b>	<b>4</b>	<b>2</b>	<b>2</b>
<b>ÁREA DE GUAYAMA</b>	<b>16</b>	<b>0</b>	<b>1</b>	<b>0</b>	<b>0</b>	<b>0</b>	<b>1</b>	<b>1</b>	<b>0</b>	<b>0</b>
ARROYO	0	0	0	0	0	0	0	0	0	0
GUAYAMA	13	0	1	0	0	0	1	1	0	0
PATILLAS	2	0	0	0	0	0	0	0	0	0
SALINAS	1	0	0	0	0	0	0	0	0	0
<b>ÁREA DE PONCE</b>	<b>43</b>	<b>0</b>	<b>1</b>	<b>0</b>	<b>0</b>	<b>0</b>	<b>3</b>	<b>1</b>	<b>1</b>	<b>2</b>
ADJUNTAS	4	0	0	0	0	0	0	0	0	0
COAMO	5	0	0	0	0	0	1	0	0	1
JAYUYA	1	0	0	0	0	0	0	0	0	0
JUANA DÍAZ	6	0	0	0	0	0	0	0	0	1
PONCE	23	0	1	0	0	0	2	1	1	0
SANTA ISABEL	0	0	0	0	0	0	0	0	0	0
VILLALBA	4	0	0	0	0	0	0	0	0	0
<b>ÁREA DE YAUCO</b>	<b>20</b>	<b>0</b>	<b>0</b>	<b>0</b>	<b>0</b>	<b>0</b>	<b>1</b>	<b>2</b>	<b>1</b>	<b>0</b>
GUÁNICA	3	0	0	0	0	0	0	0	0	0
GUAYANILLA	4	0	0	0	0	0	0	2	0	0

Tabla 64 - MORTALIDAD INFANTIL POR REGIONES DE SALUD, MUNICIPIO DE RESIDENCIA Y SUBDIVISIÓN DEL PRIMER AÑO DE VIDA  
 Table 64 - INFANT MORTALITY BY HEALTH REGIONS, MUNICIPALITY OF RESIDENCE AND SUBDIVISION OF FIRST YEAR OF LIFE  
 PUERTO RICO, 2004

Página 3 de 9

MUNICIPIOS MUNICIPALITIES	TOTAL	1 MINUTO	2-15 Min	16-30 Min	31-45 Min	46-59 Min	< 6 Horas	6-11 Hrs	12-17 Hrs	18-23 Hrs
		1 Minute	2-15 Mins	16-30 Mins	31-45 Mins	46-59 Mins	< 6 Hours	6-11 Hrs	12-17 Hrs	18-23 Hrs
PEÑUELAS	5	0	0	0	0	0	1	0	0	0
YAUCO	8	0	0	0	0	0	0	0	1	0
<b>REGIÓN METROPOLITANA</b>	<b>80</b>	<b>0</b>	<b>0</b>	<b>2</b>	<b>0</b>	<b>1</b>	<b>9</b>	<b>1</b>	<b>0</b>	<b>2</b>
<b>ÁREA DE CAROLINA</b>	<b>30</b>	<b>0</b>	<b>0</b>	<b>0</b>	<b>0</b>	<b>0</b>	<b>3</b>	<b>1</b>	<b>0</b>	<b>1</b>
CANÓVANAS	0	0	0	0	0	0	0	0	0	0
CAROLINA	18	0	0	0	0	0	1	1	0	1
LOÍZA	4	0	0	0	0	0	0	0	0	0
TRUJILLO ALTO	8	0	0	0	0	0	2	0	0	0
<b>ÁREA DE SAN JUAN</b>	<b>50</b>	<b>0</b>	<b>0</b>	<b>2</b>	<b>0</b>	<b>1</b>	<b>6</b>	<b>0</b>	<b>0</b>	<b>1</b>
GUAYNABO	14	0	0	1	0	0	2	0	0	0
SAN JUAN	36	0	0	1	0	1	4	0	0	1
<b>SUB REGIÓN FAJARDO</b>	<b>15</b>	<b>0</b>	<b>2</b>	<b>0</b>	<b>0</b>	<b>0</b>	<b>1</b>	<b>1</b>	<b>1</b>	<b>1</b>
CEIBA	1	0	0	0	0	0	0	0	0	0
CULEBRA	0	0	0	0	0	0	0	0	0	0
FAJARDO	7	0	2	0	0	0	0	0	0	1
LUQUILLO	2	0	0	0	0	0	0	1	1	0
RÍO GRANDE	4	0	0	0	0	0	1	0	0	0
VIEQUES	1	0	0	0	0	0	0	0	0	0
P R NO ESPECIFICADO	0	0	0	0	0	0	0	0	0	0
NO RESIDENTE	7	0	0	0	0	0	0	0	0	0
DESCONOCIDOS	0	0	0	0	0	0	0	0	0	0

Tabla 64 - MORTALIDAD INFANTIL POR REGIONES DE SALUD, MUNICIPIO DE RESIDENCIA Y SUBDIVISIÓN DEL PRIMER AÑO DE VIDA

Table 64 - INFANT MORTALITY BY HEALTH REGIONS, MUNICIPALITY OF RESIDENCE AND SUBDIVISION OF FIRST YEAR OF LIFE

PUERTO RICO, 2004

Página 4 de 9

MUNICIPIOS	1 DÍA	2 DÍAS	3 DÍAS	4 DÍAS	5 DÍAS	6 DÍAS	7-13 DÍAS	14-20 DÍAS	21-27 DÍAS	28-30 DÍAS
MUNICIPALITIES	1 Day	2 Days	3 Days	4 Days	5 Days	6 Days	7-13 Days	14-20 Days	21-27 Days	28-30 Days
<b>TOTAL</b>	<b>31</b>	<b>45</b>	<b>16</b>	<b>10</b>	<b>11</b>	<b>11</b>	<b>52</b>	<b>30</b>	<b>20</b>	<b>8</b>
<b>REGIÓN ARECIBO</b>	<b>3</b>	<b>6</b>	<b>1</b>	<b>2</b>	<b>2</b>	<b>1</b>	<b>9</b>	<b>2</b>	<b>4</b>	<b>1</b>
<b>ÁREA DE ARECIBO</b>	<b>2</b>	<b>4</b>	<b>0</b>	<b>1</b>	<b>1</b>	<b>1</b>	<b>5</b>	<b>1</b>	<b>1</b>	<b>1</b>
ARECIBO	1	3	0	1	1	1	1	1	0	0
CAMUY	0	0	0	0	0	0	2	0	0	0
HATILLO	0	0	0	0	0	0	0	0	1	0
LARES	1	0	0	0	0	0	2	0	0	0
QUEBRADILLAS	0	0	0	0	0	0	0	0	0	0
UTUADO	0	1	0	0	0	0	0	0	0	1
<b>ÁREA DE MANATÍ</b>	<b>1</b>	<b>2</b>	<b>1</b>	<b>1</b>	<b>1</b>	<b>0</b>	<b>4</b>	<b>1</b>	<b>3</b>	<b>0</b>
BARCELONETA	0	0	0	0	0	0	1	1	1	0
CIALES	0	0	0	0	0	0	0	0	0	0
FLORIDA	0	0	1	0	0	0	0	0	0	0
MANATÍ	0	2	0	0	1	0	1	0	0	0
MOROVIS	1	0	0	0	0	0	0	0	1	0
VEGA BAJA	0	0	0	1	0	0	2	0	1	0
<b>REGIÓN BAYAMÓN</b>	<b>6</b>	<b>10</b>	<b>2</b>	<b>3</b>	<b>2</b>	<b>4</b>	<b>7</b>	<b>5</b>	<b>2</b>	<b>2</b>
<b>ÁREA BARRANQUITAS</b>	<b>4</b>	<b>1</b>	<b>1</b>	<b>2</b>	<b>0</b>	<b>1</b>	<b>2</b>	<b>0</b>	<b>0</b>	<b>0</b>
BARRANQUITAS	1	0	0	0	0	0	0	0	0	0
COMERÍO	1	0	0	1	0	0	0	0	0	0
COROZAL	2	1	0	0	0	0	1	0	0	0
NARANJITO	0	0	0	0	0	1	1	0	0	0
OROCOVIS	0	0	1	1	0	0	0	0	0	0
<b>ÁREA DE BAYAMÓN</b>	<b>1</b>	<b>5</b>	<b>1</b>	<b>1</b>	<b>2</b>	<b>1</b>	<b>4</b>	<b>4</b>	<b>1</b>	<b>2</b>
BAYAMÓN	0	4	1	0	2	1	3	3	1	1
TOA ALTA	0	1	0	1	0	0	0	0	0	0
VEGA ALTA	1	0	0	0	0	0	1	1	0	1
<b>ÁREA DE CATAÑO</b>	<b>1</b>	<b>4</b>	<b>0</b>	<b>0</b>	<b>0</b>	<b>2</b>	<b>1</b>	<b>1</b>	<b>1</b>	<b>0</b>
CATAÑO	0	1	0	0	0	0	0	0	0	0
DORADO	0	1	0	0	0	1	0	0	0	0
TOA BAJA	1	2	0	0	0	1	1	1	1	0
<b>REGIÓN DE CAGUAS</b>	<b>3</b>	<b>7</b>	<b>4</b>	<b>2</b>	<b>1</b>	<b>1</b>	<b>6</b>	<b>4</b>	<b>4</b>	<b>0</b>
<b>ÁREA DE CAGUAS</b>	<b>3</b>	<b>5</b>	<b>2</b>	<b>1</b>	<b>0</b>	<b>0</b>	<b>0</b>	<b>3</b>	<b>1</b>	<b>0</b>
AGUAS BUENAS	1	0	1	0	0	0	0	0	1	0
CAGUAS	1	4	0	0	0	0	0	2	0	0
GURABO	0	1	1	0	0	0	0	0	0	0

Tabla 64 - MORTALIDAD INFANTIL POR REGIONES DE SALUD, MUNICIPIO DE RESIDENCIA Y SUBDIVISIÓN DEL PRIMER AÑO DE VIDA  
 Table 64 - INFANT MORTALITY BY HEALTH REGIONS, MUNICIPALITY OF RESIDENCE AND SUBDIVISION OF FIRST YEAR OF LIFE  
 PUERTO RICO, 2004

Página 5 de 9

MUNICIPIOS MUNICIPALITIES	1 DÍA 1 Day	2 DÍAS 2 Days	3 DÍAS 3 Days	4 DÍAS 4 Days	5 DÍAS 5 Days	6 DÍAS 6 Days	7-13 DÍAS 7-13 Days	14-20 DÍAS 14-20 Days	21-27 DÍAS 21-27 Days	28-30 DÍAS 28-30 Days
JUNCOS	0	0	0	1	0	0	0	0	0	0
SAN LORENZO	1	0	0	0	0	0	0	1	0	0
<b>ÁREA DE CAYEY</b>	<b>0</b>	<b>1</b>	<b>2</b>	<b>0</b>	<b>0</b>	<b>1</b>	<b>2</b>	<b>0</b>	<b>0</b>	<b>0</b>
AIBONITO	0	0	1	0	0	0	0	0	0	0
CAYEY	0	1	1	0	0	0	1	0	0	0
CIDRA	0	0	0	0	0	1	1	0	0	0
<b>ÁREA DE HUMACAO</b>	<b>0</b>	<b>1</b>	<b>0</b>	<b>1</b>	<b>1</b>	<b>0</b>	<b>4</b>	<b>1</b>	<b>3</b>	<b>0</b>
HUMACAO	0	1	0	1	0	0	0	1	2	0
LAS PIEDRAS	0	0	0	0	0	0	2	0	0	0
MAUNABO	0	0	0	0	0	0	0	0	0	0
NAGUABO	0	0	0	0	1	0	1	0	1	0
YABUCOA	0	0	0	0	0	0	1	0	0	0
<b>REGIÓN MAYAGÜEZ</b>	<b>4</b>	<b>1</b>	<b>3</b>	<b>0</b>	<b>1</b>	<b>0</b>	<b>6</b>	<b>2</b>	<b>1</b>	<b>0</b>
<b>ÁREA DE MAYAGÜEZ</b>	<b>3</b>	<b>0</b>	<b>3</b>	<b>0</b>	<b>1</b>	<b>0</b>	<b>3</b>	<b>0</b>	<b>1</b>	<b>0</b>
AÑASCO	1	0	1	0	0	0	0	0	0	0
CABO ROJO	0	0	2	0	0	0	1	0	0	0
HORMIGUEROS	0	0	0	0	0	0	0	0	0	0
LAS MARÍAS	1	0	0	0	0	0	0	0	0	0
MARICAO	0	0	0	0	0	0	0	0	0	0
MAYAGÜEZ	1	0	0	0	0	0	2	0	1	0
RINCÓN	0	0	0	0	1	0	0	0	0	0
<b>ÁREA DE SAN GERMÁN</b>	<b>1</b>	<b>1</b>	<b>0</b>	<b>0</b>	<b>0</b>	<b>0</b>	<b>3</b>	<b>2</b>	<b>0</b>	<b>0</b>
LAJAS	0	0	0	0	0	0	0	2	0	0
SABANA GRANDE	0	0	0	0	0	0	1	0	0	0
SAN GERMÁN	1	1	0	0	0	0	2	0	0	0
<b>SUB REGIÓN AGUADILLA</b>	<b>0</b>	<b>3</b>	<b>0</b>	<b>1</b>	<b>2</b>	<b>0</b>	<b>5</b>	<b>0</b>	<b>1</b>	<b>0</b>
AGUADA	0	1	0	0	0	0	1	0	0	0
AGUADILLA	0	0	0	0	0	0	0	0	0	0
ISABELA	0	0	0	0	1	0	1	0	0	0
MOCA	0	1	0	1	1	0	3	0	1	0
SAN SEBASTIÁN	0	1	0	0	0	0	0	0	0	0
<b>REGIÓN PONCE</b>	<b>6</b>	<b>9</b>	<b>1</b>	<b>1</b>	<b>2</b>	<b>3</b>	<b>11</b>	<b>9</b>	<b>2</b>	<b>3</b>
<b>ÁREA DE GUAYAMA</b>	<b>2</b>	<b>1</b>	<b>0</b>	<b>0</b>	<b>0</b>	<b>0</b>	<b>3</b>	<b>1</b>	<b>1</b>	<b>1</b>
ARROYO	0	0	0	0	0	0	0	0	0	0
GUAYAMA	1	0	0	0	0	0	3	1	1	1
PATILLAS	1	1	0	0	0	0	0	0	0	0



Tabla 64 - MORTALIDAD INFANTIL POR REGIONES DE SALUD, MUNICIPIO DE RESIDENCIA Y SUBDIVISIÓN DEL PRIMER AÑO DE VIDA  
 Table 64 - INFANT MORTALITY BY HEALTH REGIONS, MUNICIPALITY OF RESIDENCE AND SUBDIVISION OF FIRST YEAR OF LIFE  
 PUERTO RICO, 2004

Página 6 de 9

MUNICIPIOS	1 DÍA	2 DÍAS	3 DÍAS	4 DÍAS	5 DÍAS	6 DÍAS	7-13 DÍAS	14-20 DÍAS	21-27 DÍAS	28-30 DÍAS
MUNICIPALITIES	1 Day	2 Days	3 Days	4 Days	5 Days	6 Days	7-13 Days	14-20 Days	21-27 Days	28-30 Days
SALINAS	0	0	0	0	0	0	0	0	0	0
<b>ÁREA DE PONCE</b>	<b>2</b>	<b>6</b>	<b>1</b>	<b>0</b>	<b>1</b>	<b>2</b>	<b>7</b>	<b>5</b>	<b>1</b>	<b>2</b>
ADJUNTAS	0	1	0	0	0	0	1	1	0	0
COAMO	0	1	0	0	0	1	0	1	0	0
JAYUYA	0	1	0	0	0	0	0	0	0	0
JUANA DÍAZ	1	0	1	0	1	0	0	1	0	1
PONCE	1	2	0	0	0	1	6	1	1	1
SANTA ISABEL	0	0	0	0	0	0	0	0	0	0
VILLALBA	0	1	0	0	0	0	0	1	0	0
<b>ÁREA DE YAUCO</b>	<b>2</b>	<b>2</b>	<b>0</b>	<b>1</b>	<b>1</b>	<b>1</b>	<b>1</b>	<b>3</b>	<b>0</b>	<b>0</b>
GUÁNICA	1	0	0	0	0	0	0	0	0	0
GUAYANILLA	0	0	0	0	0	1	0	1	0	0
PEÑUELAS	0	0	0	1	0	0	1	1	0	0
YAUCO	1	2	0	0	1	0	0	1	0	0
<b>REGIÓN METROPOLITANA</b>	<b>8</b>	<b>7</b>	<b>5</b>	<b>1</b>	<b>1</b>	<b>2</b>	<b>6</b>	<b>7</b>	<b>5</b>	<b>2</b>
<b>ÁREA DE CAROLINA</b>	<b>2</b>	<b>0</b>	<b>3</b>	<b>0</b>	<b>1</b>	<b>2</b>	<b>2</b>	<b>3</b>	<b>4</b>	<b>1</b>
CANÓVANAS	0	0	0	0	0	0	0	0	0	0
CAROLINA	2	0	0	0	1	1	1	3	2	1
LOÍZA	0	0	0	0	0	1	1	0	1	0
TRUJILLO ALTO	0	0	3	0	0	0	0	0	1	0
<b>ÁREA DE SAN JUAN</b>	<b>6</b>	<b>7</b>	<b>2</b>	<b>1</b>	<b>0</b>	<b>0</b>	<b>4</b>	<b>4</b>	<b>1</b>	<b>1</b>
GUAYNABO	1	1	1	1	0	0	1	2	0	0
SAN JUAN	5	6	1	0	0	0	3	2	1	1
<b>SUB REGIÓN FAJARDO</b>	<b>1</b>	<b>1</b>	<b>0</b>	<b>0</b>	<b>0</b>	<b>0</b>	<b>2</b>	<b>1</b>	<b>0</b>	<b>0</b>
CEIBA	0	1	0	0	0	0	0	0	0	0
CULEBRA	0	0	0	0	0	0	0	0	0	0
FAJARDO	1	0	0	0	0	0	1	1	0	0
LUQUILLO	0	0	0	0	0	0	0	0	0	0
RÍO GRANDE	0	0	0	0	0	0	1	0	0	0
VIEQUES	0	0	0	0	0	0	0	0	0	0
P R NO ESPECIFICADO	0	0	0	0	0	0	0	0	0	0
NO RESIDENTE	0	1	0	0	0	0	0	0	1	0
DESCONOCIDOS	0	0	0	0	0	0	0	0	0	0

Tabla 64 - MORTALIDAD INFANTIL POR REGIÓN DE SALUD, MUNICIPIO DE RESIDENCIA Y SUBDIVISIÓN DEL PRIMER AÑO DE VIDA  
 Table 64 - INFANT MORTALITY BY HEALTH REGIONS, MUNICIPALITY OF RESIDENCE AND SUBDIVISION OF FIRST YEAR OF LIFE  
 PUERTO RICO, 2004

Página 7 de 9

MUNICIPIOS	31-59 DIAS	2 MESES	3 MESES	4 MESES	5 MESES	6 MESES	7 MESES	8 MESES	9 MESES	10 MESES	11 MESES	SIN ESPEC.
MUNICIPALITIES	31-59 Days	2 Months	3 Months	4 Months	5 Months	6 Months	7 Months	8 Months	9 Months	10 Months	11 Months	UNSPEC.
<b>TOTAL</b>	<b>31</b>	<b>24</b>	<b>16</b>	<b>9</b>	<b>4</b>	<b>1</b>	<b>3</b>	<b>3</b>	<b>3</b>	<b>0</b>	<b>1</b>	<b>1</b>
<b>REGIÓN ARECIBO</b>	<b>4</b>	<b>1</b>	<b>1</b>	<b>0</b>	<b>0</b>	<b>0</b>	<b>0</b>	<b>0</b>	<b>0</b>	<b>0</b>	<b>0</b>	<b>0</b>
<b>ÁREA DE ARECIBO</b>	<b>1</b>	<b>0</b>	<b>0</b>	<b>0</b>	<b>0</b>	<b>0</b>	<b>0</b>	<b>0</b>	<b>0</b>	<b>0</b>	<b>0</b>	<b>0</b>
ARECIBO	0	0	0	0	0	0	0	0	0	0	0	0
CAMUY	0	0	0	0	0	0	0	0	0	0	0	0
HATILLO	0	0	0	0	0	0	0	0	0	0	0	0
LARES	1	0	0	0	0	0	0	0	0	0	0	0
QUEBRADILLAS	0	0	0	0	0	0	0	0	0	0	0	0
UTUADO	0	0	0	0	0	0	0	0	0	0	0	0
<b>ÁREA DE MANATÍ</b>	<b>3</b>	<b>1</b>	<b>1</b>	<b>0</b>	<b>0</b>	<b>0</b>	<b>0</b>	<b>0</b>	<b>0</b>	<b>0</b>	<b>0</b>	<b>0</b>
BARCELONETA	0	0	0	0	0	0	0	0	0	0	0	0
CIALES	0	0	1	0	0	0	0	0	0	0	0	0
FLORIDA	0	0	0	0	0	0	0	0	0	0	0	0
MANATÍ	1	1	0	0	0	0	0	0	0	0	0	0
MOROVIS	0	0	0	0	0	0	0	0	0	0	0	0
VEGA BAJA	2	0	0	0	0	0	0	0	0	0	0	0
<b>REGIÓN BAYAMÓN</b>	<b>6</b>	<b>3</b>	<b>2</b>	<b>2</b>	<b>2</b>	<b>0</b>	<b>0</b>	<b>0</b>	<b>0</b>	<b>0</b>	<b>1</b>	<b>0</b>
<b>ÁREA BARRANQUITAS</b>	<b>1</b>	<b>2</b>	<b>0</b>	<b>1</b>	<b>0</b>	<b>0</b>	<b>0</b>	<b>0</b>	<b>0</b>	<b>0</b>	<b>0</b>	<b>0</b>
BARRANQUITAS	0	0	0	1	0	0	0	0	0	0	0	0
COMERÍO	0	0	0	0	0	0	0	0	0	0	0	0
COROZAL	0	0	0	0	0	0	0	0	0	0	0	0
NARANJITO	0	2	0	0	0	0	0	0	0	0	0	0
OROCOVIS	1	0	0	0	0	0	0	0	0	0	0	0
<b>ÁREA DE BAYAMÓN</b>	<b>3</b>	<b>1</b>	<b>1</b>	<b>1</b>	<b>1</b>	<b>0</b>	<b>0</b>	<b>0</b>	<b>0</b>	<b>0</b>	<b>1</b>	<b>0</b>
BAYAMÓN	3	1	1	1	0	0	0	0	0	0	0	0
TOA ALTA	0	0	0	0	1	0	0	0	0	0	1	0
VEGA ALTA	0	0	0	0	0	0	0	0	0	0	0	0
<b>ÁREA DE CATAÑO</b>	<b>2</b>	<b>0</b>	<b>1</b>	<b>0</b>	<b>1</b>	<b>0</b>	<b>0</b>	<b>0</b>	<b>0</b>	<b>0</b>	<b>0</b>	<b>0</b>
CATAÑO	0	0	0	0	0	0	0	0	0	0	0	0
DORADO	1	0	0	0	1	0	0	0	0	0	0	0
TOA BAJA	1	0	1	0	0	0	0	0	0	0	0	0
<b>REGIÓN DE CAGUAS</b>	<b>6</b>	<b>3</b>	<b>6</b>	<b>1</b>	<b>0</b>	<b>0</b>	<b>2</b>	<b>0</b>	<b>1</b>	<b>0</b>	<b>0</b>	<b>0</b>
<b>ÁREA DE CAGUAS</b>	<b>2</b>	<b>1</b>	<b>2</b>	<b>0</b>	<b>0</b>	<b>0</b>	<b>1</b>	<b>0</b>	<b>0</b>	<b>0</b>	<b>0</b>	<b>0</b>
AGUAS BUENAS	0	0	0	0	0	0	0	0	0	0	0	0
CAGUAS	1	1	1	0	0	0	1	0	0	0	0	0
GURABO	1	0	0	0	0	0	0	0	0	0	0	0

Tabla 64 - MORTALIDAD INFANTIL POR REGIÓN DE SALUD, MUNICIPIO DE RESIDENCIA Y SUBDIVISIÓN DEL PRIMER AÑO DE VIDA  
 Table 64 - INFANT MORTALITY BY HEALTH REGIONS, MUNICIPALITY OF RESIDENCE AND SUBDIVISION OF FIRST YEAR OF LIFE  
 PUERTO RICO, 2004

Página 8 de 9

MUNICIPIOS	31-59 DIAS	2 MESES	3 MESES	4 MESES	5 MESES	6 MESES	7 MESES	8 MESES	9 MESES	10 MESES	11 MESES	SIN ESPEC.
MUNICIPALITIES	31-59 Days	2 Months	3 Months	4 Months	5 Months	6 Months	7 Months	8 Months	9 Months	10 Months	11 Months	UNSPEC.
JUNCOS	0	0	0	0	0	0	0	0	0	0	0	0
SAN LORENZO	0	0	1	0	0	0	0	0	0	0	0	0
<b>ÁREA DE CAYEY</b>	<b>2</b>	<b>0</b>	<b>1</b>	<b>0</b>	<b>0</b>	<b>0</b>	<b>1</b>	<b>0</b>	<b>1</b>	<b>0</b>	<b>0</b>	<b>0</b>
AIBONITO	1	0	0	0	0	0	1	0	0	0	0	0
CAYEY	1	0	0	0	0	0	0	0	1	0	0	0
CIDRA	0	0	1	0	0	0	0	0	0	0	0	0
<b>ÁREA DE HUMACAO</b>	<b>2</b>	<b>2</b>	<b>3</b>	<b>1</b>	<b>0</b>	<b>0</b>	<b>0</b>	<b>0</b>	<b>0</b>	<b>0</b>	<b>0</b>	<b>0</b>
HUMACAO	1	0	2	0	0	0	0	0	0	0	0	0
LAS PIEDRAS	0	0	0	0	0	0	0	0	0	0	0	0
MAUNABO	1	0	0	0	0	0	0	0	0	0	0	0
NAGUABO	0	2	0	0	0	0	0	0	0	0	0	0
YABUCOA	0	0	1	1	0	0	0	0	0	0	0	0
<b>REGIÓN MAYAGÜEZ</b>	<b>2</b>	<b>3</b>	<b>1</b>	<b>1</b>	<b>0</b>	<b>0</b>	<b>0</b>	<b>0</b>	<b>0</b>	<b>0</b>	<b>0</b>	<b>0</b>
<b>ÁREA DE MAYAGÜEZ</b>	<b>0</b>	<b>2</b>	<b>0</b>	<b>1</b>	<b>0</b>	<b>0</b>	<b>0</b>	<b>0</b>	<b>0</b>	<b>0</b>	<b>0</b>	<b>0</b>
AÑASCO	0	1	0	0	0	0	0	0	0	0	0	0
CABO ROJO	0	0	0	0	0	0	0	0	0	0	0	0
HORMIGUEROS	0	0	0	0	0	0	0	0	0	0	0	0
LAS MARÍAS	0	0	0	0	0	0	0	0	0	0	0	0
MARICAO	0	0	0	0	0	0	0	0	0	0	0	0
MAYAGÜEZ	0	1	0	1	0	0	0	0	0	0	0	0
RINCÓN	0	0	0	0	0	0	0	0	0	0	0	0
<b>ÁREA DE SAN GERMÁN</b>	<b>2</b>	<b>1</b>	<b>1</b>	<b>0</b>	<b>0</b>	<b>0</b>	<b>0</b>	<b>0</b>	<b>0</b>	<b>0</b>	<b>0</b>	<b>0</b>
LAJAS	0	1	0	0	0	0	0	0	0	0	0	0
SABANA GRANDE	2	0	0	0	0	0	0	0	0	0	0	0
SAN GERMÁN	0	0	1	0	0	0	0	0	0	0	0	0
<b>SUB REGIÓN AGUADILLA</b>	<b>0</b>	<b>0</b>	<b>0</b>	<b>0</b>	<b>0</b>	<b>0</b>	<b>1</b>	<b>0</b>	<b>0</b>	<b>0</b>	<b>0</b>	<b>0</b>
AGUADA	0	0	0	0	0	0	0	0	0	0	0	0
AGUADILLA	0	0	0	0	0	0	0	0	0	0	0	0
ISABELA	0	0	0	0	0	0	0	0	0	0	0	0
MOCA	0	0	0	0	0	0	0	0	0	0	0	0
SAN SEBASTIÁN	0	0	0	0	0	0	1	0	0	0	0	0
<b>REGIÓN PONCE</b>	<b>7</b>	<b>5</b>	<b>2</b>	<b>0</b>	<b>1</b>	<b>1</b>	<b>0</b>	<b>1</b>	<b>0</b>	<b>0</b>	<b>0</b>	<b>0</b>
<b>ÁREA DE GUAYAMA</b>	<b>3</b>	<b>0</b>	<b>1</b>	<b>0</b>	<b>0</b>	<b>0</b>	<b>0</b>	<b>0</b>	<b>0</b>	<b>0</b>	<b>0</b>	<b>0</b>
ARROYO	0	0	0	0	0	0	0	0	0	0	0	0
GUAYAMA	2	0	1	0	0	0	0	0	0	0	0	0
PATILLAS	0	0	0	0	0	0	0	0	0	0	0	0

Tabla 64 - MORTALIDAD INFANTIL POR REGIÓN DE SALUD, MUNICIPIO DE RESIDENCIA Y SUBDIVISIÓN DEL PRIMER AÑO DE VIDA  
 Table 64 - INFANT MORTALITY BY HEALTH REGIONS, MUNICIPALITY OF RESIDENCE AND SUBDIVISION OF FIRST YEAR OF LIFE  
 PUERTO RICO, 2004

Página 9 de 9

MUNICIPIOS	31-59 DIAS	2 MESES	3 MESES	4 MESES	5 MESES	6 MESES	7 MESES	8 MESES	9 MESES	10 MESES	11 MESES	SIN ESPEC.
MUNICIPALITIES	31-59 Days	2 Months	3 Months	4 Months	5 Months	6 Months	7 Months	8 Months	9 Months	10 Months	11 Months	UNSPEC.
SALINAS	1	0	0	0	0	0	0	0	0	0	0	0
<b>ÁREA DE PONCE</b>	<b>1</b>	<b>5</b>	<b>0</b>	<b>0</b>	<b>1</b>	<b>1</b>	<b>0</b>	<b>0</b>	<b>0</b>	<b>0</b>	<b>0</b>	<b>0</b>
ADJUNTAS	0	1	0	0	0	0	0	0	0	0	0	0
COAMO	0	0	0	0	0	0	0	0	0	0	0	0
JAYUYA	0	0	0	0	0	0	0	0	0	0	0	0
JUANA DÍAZ	0	0	0	0	0	0	0	0	0	0	0	0
PONCE	1	3	0	0	1	0	0	0	0	0	0	0
SANTA ISABEL	0	0	0	0	0	0	0	0	0	0	0	0
VILLALBA	0	1	0	0	0	1	0	0	0	0	0	0
<b>ÁREA DE YAUCO</b>	<b>3</b>	<b>0</b>	<b>1</b>	<b>0</b>	<b>0</b>	<b>0</b>	<b>0</b>	<b>1</b>	<b>0</b>	<b>0</b>	<b>0</b>	<b>0</b>
GUÁNICA	2	0	0	0	0	0	0	0	0	0	0	0
GUAYANILLA	0	0	0	0	0	0	0	0	0	0	0	0
PEÑUELAS	0	0	0	0	0	0	0	1	0	0	0	0
YAUCO	1	0	1	0	0	0	0	0	0	0	0	0
<b>REGIÓN METROPOLITANA</b>	<b>4</b>	<b>5</b>	<b>3</b>	<b>5</b>	<b>1</b>	<b>0</b>	<b>0</b>	<b>0</b>	<b>2</b>	<b>0</b>	<b>0</b>	<b>1</b>
<b>ÁREA DE CAROLINA</b>	<b>0</b>	<b>3</b>	<b>0</b>	<b>2</b>	<b>0</b>	<b>0</b>	<b>0</b>	<b>0</b>	<b>1</b>	<b>0</b>	<b>0</b>	<b>1</b>
CANÓVANAS	0	0	0	0	0	0	0	0	0	0	0	0
CAROLINA	0	2	0	1	0	0	0	0	1	0	0	0
LOÍZA	0	0	0	0	0	0	0	0	0	0	0	1
TRUJILLO ALTO	0	1	0	1	0	0	0	0	0	0	0	0
<b>ÁREA DE SAN JUAN</b>	<b>4</b>	<b>2</b>	<b>3</b>	<b>3</b>	<b>1</b>	<b>0</b>	<b>0</b>	<b>0</b>	<b>1</b>	<b>0</b>	<b>0</b>	<b>0</b>
GUAYNABO	1	0	1	2	0	0	0	0	0	0	0	0
SAN JUAN	3	2	2	1	1	0	0	0	1	0	0	0
<b>SUB REGIÓN FAJARDO</b>	<b>0</b>	<b>2</b>	<b>0</b>	<b>0</b>	<b>0</b>	<b>0</b>	<b>0</b>	<b>2</b>	<b>0</b>	<b>0</b>	<b>0</b>	<b>0</b>
CEIBA	0	0	0	0	0	0	0	0	0	0	0	0
CULEBRA	0	0	0	0	0	0	0	0	0	0	0	0
FAJARDO	0	0	0	0	0	0	0	1	0	0	0	0
LUQUILLO	0	0	0	0	0	0	0	0	0	0	0	0
RÍO GRANDE	0	2	0	0	0	0	0	0	0	0	0	0
VIEQUES	0	0	0	0	0	0	0	1	0	0	0	0
P R NO ESPECIFICADO	0	0	0	0	0	0	0	0	0	0	0	0
NO RESIDENTE	2	2	1	0	0	0	0	0	0	0	0	0
DESCONOCIDOS	0	0	0	0	0	0	0	0	0	0	0	0

FUENTE: DEPARTAMENTO DE SALUD, SECRETARÍA AUXILIAR DE PLANIFICACIÓN Y DESARROLLO, DIVISIÓN DE ANÁLISIS ESTADÍSTICO, SAN JUAN, PUERTO RICO

SOURCE: DEPARTMENT OF HEALTH, AUXILIARY SECRETARIAT FOR PLANNING AND DEVELOPMENT, DIVISION OF STATISTICAL ANALYSIS, SAN JUAN, PUERTO RICO

Tabla 65 - TASAS DE MORTALIDAD INFANTIL POR REGIONES DE SALUD, MUNICIPIO DE RESIDENCIA Y PRIMERAS SEIS CAUSAS ESPECÍFICAS  
 Table 65 - INFANT MORTALITY RATES BY HEALTH REGIONS, MUNICIPALITY OF RESIDENCE AND FIRST SIX SPECIFIC CAUSES  
 PUERTO RICO, 2004

Página 1 de 3

MUNICIPIOS MUNICIPALITIES	TOTAL		Trastornos Gestación Corta Disorders Short Gestation		Malformaciones Conge. Congenital Malformations		Otros Trastornos Perin. Other Perinatal Cond.		Otros Trastornos Resp. Other Respiratory Dis.		Enf. Sist. Circulatorio Dis. Circulatory System		Septicemia Septicemia	
	Núm.	Tasa	Núm.	Tasa	Núm.	Tasa	Núm.	Tasa	Núm.	Tasa	Núm.	Tasa	Núm.	Tasa
	Num.	Rate	Num.	Rate	Num.	Rate	Num.	Rate	Num.	Rate	Num.	Rate	Num.	Rate
<b>TOTAL</b>	<b>416</b>	<b>8.1</b>	<b>181</b>	<b>3.5</b>	<b>57</b>	<b>1.1</b>	<b>23</b>	<b>0.4</b>	<b>23</b>	<b>0.4</b>	<b>17</b>	<b>0.3</b>	<b>16</b>	<b>0.3</b>
<b>REGIÓN ARECIBO</b>	<b>46</b>	<b>7.3</b>	<b>26</b>	<b>4.1</b>	<b>8</b>	<b>1.3</b>	<b>2</b>	<b>0.3</b>	<b>0</b>	<b>0.0</b>	<b>1</b>	<b>0.2</b>	<b>2</b>	<b>0.3</b>
<b>ÁREA DE ARECIBO</b>	<b>21</b>	<b>6.2</b>	<b>14</b>	<b>4.1</b>	<b>3</b>	<b>0.9</b>	<b>1</b>	<b>0.3</b>	<b>0</b>	<b>0.0</b>	<b>1</b>	<b>0.3</b>	<b>1</b>	<b>0.3</b>
ARECIBO	11	9.3	9	7.6	1	0.8	1	0.8	0	0.0	0	0.0	0	0.0
CAMUY	2	4.4	2	4.4	0	0.0	0	0.0	0	0.0	0	0.0	0	0.0
HATILLO	1	1.9	0	0.0	0	0.0	0	0.0	0	0.0	0	0.0	0	0.0
LARES	4	9.2	2	4.6	1	2.3	0	0.0	0	0.0	0	0.0	1	2.3
QUEBRADILLAS	0	0.0	0	0.0	0	0.0	0	0.0	0	0.0	0	0.0	0	0.0
UTUADO	3	6.4	1	2.1	1	2.1	0	0.0	0	0.0	1	2.1	0	0.0
<b>ÁREA DE MANATÍ</b>	<b>25</b>	<b>8.5</b>	<b>12</b>	<b>4.1</b>	<b>5</b>	<b>1.7</b>	<b>1</b>	<b>0.3</b>	<b>0</b>	<b>0.0</b>	<b>0</b>	<b>0.0</b>	<b>1</b>	<b>0.3</b>
BARCELONETA	4	12.0	2	6.0	1	3.0	0	0.0	0	0.0	0	0.0	0	0.0
CIALES	3	9.3	2	6.2	0	0.0	0	0.0	0	0.0	0	0.0	0	0.0
FLORIDA	2	11.2	2	11.2	0	0.0	0	0.0	0	0.0	0	0.0	0	0.0
MANATÍ	7	10.2	4	5.9	1	1.5	0	0.0	0	0.0	0	0.0	0	0.0
MOROVIS	3	6.1	0	0.0	2	4.0	1	2.0	0	0.0	0	0.0	0	0.0
VEGA BAJA	6	6.5	2	2.2	1	1.1	0	0.0	0	0.0	0	0.0	1	1.1
<b>REGIÓN BAYAMÓN</b>	<b>70</b>	<b>8.1</b>	<b>30</b>	<b>3.5</b>	<b>10</b>	<b>1.2</b>	<b>4</b>	<b>0.5</b>	<b>5</b>	<b>0.6</b>	<b>2</b>	<b>0.2</b>	<b>4</b>	<b>0.5</b>
<b>ÁREA BARRANQUITAS</b>	<b>19</b>	<b>9.2</b>	<b>6</b>	<b>2.9</b>	<b>4</b>	<b>1.9</b>	<b>0</b>	<b>0.0</b>	<b>2</b>	<b>1.0</b>	<b>1</b>	<b>0.5</b>	<b>1</b>	<b>0.5</b>
BARRANQUITAS	2	4.1	0	0.0	0	0.0	0	0.0	1	2.1	0	0.0	0	0.0
COMERÍO	3	11.5	2	7.7	0	0.0	0	0.0	1	3.8	0	0.0	0	0.0
COROZAL	5	8.9	1	1.8	2	3.5	0	0.0	0	0.0	0	0.0	0	0.0
NARANJITO	6	13.5	1	2.3	2	4.5	0	0.0	0	0.0	1	2.3	1	2.3
OROCOVIS	3	9.4	2	6.3	0	0.0	0	0.0	0	0.0	0	0.0	0	0.0
<b>ÁREA DE BAYAMÓN</b>	<b>34</b>	<b>7.8</b>	<b>16</b>	<b>3.7</b>	<b>4</b>	<b>0.9</b>	<b>1</b>	<b>0.2</b>	<b>2</b>	<b>0.5</b>	<b>1</b>	<b>0.2</b>	<b>2</b>	<b>0.5</b>
BAYAMÓN	23	8.1	9	3.2	2	0.7	1	0.4	2	0.7	1	0.4	2	0.7
TOA ALTA	5	5.3	3	3.2	1	1.1	0	0.0	0	0.0	0	0.0	0	0.0
VEGA ALTA	6	10.8	4	7.2	1	1.8	0	0.0	0	0.0	0	0.0	0	0.0
<b>ÁREA DE CATAÑO</b>	<b>17</b>	<b>7.8</b>	<b>8</b>	<b>3.7</b>	<b>2</b>	<b>0.9</b>	<b>3</b>	<b>1.4</b>	<b>1</b>	<b>0.5</b>	<b>0</b>	<b>0.0</b>	<b>1</b>	<b>0.5</b>
CATAÑO	1	2.6	0	0.0	0	0.0	1	2.6	0	0.0	0	0.0	0	0.0
DORADO	5	8.6	2	3.4	0	0.0	0	0.0	1	1.7	0	0.0	1	1.7
TOA BAJA	11	9.1	6	5.0	2	1.7	2	1.7	0	0.0	0	0.0	0	0.0
<b>REGIÓN DE CAGUAS</b>	<b>70</b>	<b>8.7</b>	<b>34</b>	<b>4.2</b>	<b>5</b>	<b>0.6</b>	<b>1</b>	<b>0.1</b>	<b>4</b>	<b>0.5</b>	<b>3</b>	<b>0.4</b>	<b>1</b>	<b>0.1</b>
<b>ÁREA DE CAGUAS</b>	<b>31</b>	<b>7.7</b>	<b>19</b>	<b>4.7</b>	<b>2</b>	<b>0.5</b>	<b>0</b>	<b>0.0</b>	<b>1</b>	<b>0.2</b>	<b>1</b>	<b>0.2</b>	<b>0</b>	<b>0.0</b>
AGUAS BUENAS	5	12.6	2	5.0	0	0.0	0	0.0	0	0.0	0	0.0	0	0.0
CAGUAS	14	7.1	9	4.5	0	0.0	0	0.0	0	0.0	1	0.5	0	0.0
GURABO	6	10.9	3	5.5	1	1.8	0	0.0	1	1.8	0	0.0	0	0.0

Tabla 65 - TASAS DE MORTALIDAD INFANTIL POR REGIONES DE SALUD, MUNICIPIO DE RESIDENCIA Y PRIMERAS SEIS CAUSAS ESPECÍFICAS  
 Table 65 - INFANT MORTALITY RATES BY HEALTH REGIONS, MUNICIPALITY OF RESIDENCE AND FIRST SIX SPECIFIC CAUSES  
 PUERTO RICO, 2004

Página 2 de 3

MUNICIPIOS MUNICIPALITIES	TOTAL		Trastornos Gestión Corta Disorders Short Gestation		Malformaciones Conge. Congenital Malformations		Otros Trastornos Perin. Other Perinatal Cond.		Otros Trastornos Resp. Other Respiratory Dis.		Enf. Sist. Circulatorio Dis. Circulatory System		Septicemia Septicemia	
	Núm.	Tasa	Núm.	Tasa	Núm.	Tasa	Núm.	Tasa	Núm.	Tasa	Núm.	Tasa	Núm.	Tasa
	Num.	Rate	Num.	Rate	Num.	Rate	Num.	Rate	Num.	Rate	Num.	Rate	Num.	Rate
JUNCOS	2	3.6	2	3.6	0	0.0	0	0.0	0	0.0	0	0.0	0	0.0
SAN LORENZO	4	7.2	3	5.4	1	1.8	0	0.0	0	0.0	0	0.0	0	0.0
<b>ÁREA DE CAYEY</b>	<b>13</b>	<b>8.1</b>	<b>4</b>	<b>2.5</b>	<b>2</b>	<b>1.2</b>	<b>0</b>	<b>0.0</b>	<b>2</b>	<b>1.2</b>	<b>1</b>	<b>0.6</b>	<b>0</b>	<b>0.0</b>
AIBONITO	4	9.8	1	2.4	0	0.0	0	0.0	1	2.4	1	2.4	0	0.0
CAYEY	6	9.3	2	3.1	2	3.1	0	0.0	1	1.5	0	0.0	0	0.0
CIDRA	3	5.4	1	1.8	0	0.0	0	0.0	0	0.0	0	0.0	0	0.0
<b>ÁREA DE HUMACAO</b>	<b>26</b>	<b>10.7</b>	<b>11</b>	<b>4.5</b>	<b>1</b>	<b>0.4</b>	<b>1</b>	<b>0.4</b>	<b>1</b>	<b>0.4</b>	<b>1</b>	<b>0.4</b>	<b>1</b>	<b>0.4</b>
HUMACAO	11	12.9	4	4.7	1	1.2	1	1.2	0	0.0	1	1.2	0	0.0
LAS PIEDRAS	3	5.8	2	3.9	0	0.0	0	0.0	0	0.0	0	0.0	0	0.0
MAUNABO	1	5.7	0	0.0	0	0.0	0	0.0	0	0.0	0	0.0	1	5.7
NAGUABO	5	14.3	2	5.7	0	0.0	0	0.0	1	2.9	0	0.0	0	0.0
YABUCOA	6	11.2	3	5.6	0	0.0	0	0.0	0	0.0	0	0.0	0	0.0
<b>REGIÓN MAYAGÜEZ</b>	<b>29</b>	<b>7.8</b>	<b>16</b>	<b>4.3</b>	<b>1</b>	<b>0.3</b>	<b>1</b>	<b>0.3</b>	<b>0</b>	<b>0.0</b>	<b>1</b>	<b>0.3</b>	<b>2</b>	<b>0.5</b>
<b>ÁREA DE MAYAGÜEZ</b>	<b>17</b>	<b>6.4</b>	<b>11</b>	<b>4.1</b>	<b>1</b>	<b>0.4</b>	<b>1</b>	<b>0.4</b>	<b>0</b>	<b>0.0</b>	<b>0</b>	<b>0.0</b>	<b>2</b>	<b>0.8</b>
AÑASCO	3	8.3	1	2.8	0	0.0	0	0.0	0	0.0	0	0.0	0	0.0
CABO ROJO	3	4.9	3	4.9	0	0.0	0	0.0	0	0.0	0	0.0	0	0.0
HORMIGUEROS	0	0.0	0	0.0	0	0.0	0	0.0	0	0.0	0	0.0	0	0.0
LAS MARIÁS	1	8.0	1	8.0	0	0.0	0	0.0	0	0.0	0	0.0	0	0.0
MARICAO	0	0.0	0	0.0	0	0.0	0	0.0	0	0.0	0	0.0	0	0.0
MAYAGÜEZ	9	8.1	5	4.5	1	0.9	1	0.9	0	0.0	0	0.0	2	1.8
RINCÓN	1	6.0	1	6.0	0	0.0	0	0.0	0	0.0	0	0.0	0	0.0
<b>ÁREA DE SAN GERMÁN</b>	<b>12</b>	<b>11.0</b>	<b>5</b>	<b>4.6</b>	<b>0</b>	<b>0.0</b>	<b>0</b>	<b>0.0</b>	<b>0</b>	<b>0.0</b>	<b>1</b>	<b>0.9</b>	<b>0</b>	<b>0.0</b>
LAJAS	3	10.2	0	0.0	0	0.0	0	0.0	0	0.0	1	3.4	0	0.0
SABANA GRANDE	4	11.4	2	5.7	0	0.0	0	0.0	0	0.0	0	0.0	0	0.0
SAN GERMÁN	5	11.3	3	6.8	0	0.0	0	0.0	0	0.0	0	0.0	0	0.0
<b>SUB REGIÓN AGUADILLA</b>	<b>20</b>	<b>6.9</b>	<b>7</b>	<b>2.4</b>	<b>4</b>	<b>1.4</b>	<b>4</b>	<b>1.4</b>	<b>2</b>	<b>0.7</b>	<b>0</b>	<b>0.0</b>	<b>0</b>	<b>0.0</b>
AGUADA	5	9.5	1	1.9	1	1.9	1	1.9	2	3.8	0	0.0	0	0.0
AGUADILLA	3	3.9	1	1.3	0	0.0	2	2.6	0	0.0	0	0.0	0	0.0
ISABELA	2	3.7	1	1.9	1	1.9	0	0.0	0	0.0	0	0.0	0	0.0
MOCA	7	13.3	3	5.7	1	1.9	1	1.9	0	0.0	0	0.0	0	0.0
SAN SEBASTIÁN	3	5.4	1	1.8	1	1.8	0	0.0	0	0.0	0	0.0	0	0.0
<b>REGIÓN PONCE</b>	<b>79</b>	<b>9.4</b>	<b>26</b>	<b>3.1</b>	<b>12</b>	<b>1.4</b>	<b>5</b>	<b>0.6</b>	<b>8</b>	<b>1.0</b>	<b>4</b>	<b>0.5</b>	<b>3</b>	<b>0.4</b>
<b>ÁREA DE GUAYAMA</b>	<b>16</b>	<b>9.8</b>	<b>8</b>	<b>4.9</b>	<b>2</b>	<b>1.2</b>	<b>0</b>	<b>0.0</b>	<b>0</b>	<b>0.0</b>	<b>1</b>	<b>0.6</b>	<b>1</b>	<b>0.6</b>
ARROYO	0	0.0	0	0.0	0	0.0	0	0.0	0	0.0	0	0.0	0	0.0
GUAYAMA	13	20.3	6	9.4	2	3.1	0	0.0	0	0.0	0	0.0	1	1.6
PATILLAS	2	7.3	2	7.3	0	0.0	0	0.0	0	0.0	0	0.0	0	0.0

Tabla 65 - TASAS DE MORTALIDAD INFANTIL POR REGIONES DE SALUD, MUNICIPIO DE RESIDENCIA Y PRIMERAS SEIS CAUSAS ESPECÍFICAS  
Table 65 - INFANT MORTALITY RATES BY HEALTH REGIONS, MUNICIPALITY OF RESIDENCE AND FIRST SIX SPECIFIC CAUSES  
PUERTO RICO, 2004

Página 3 de 3

MUNICIPIOS MUNICIPALITIES	TOTAL		Trastornos Gestión Corta Disorders Short Gestations		Malformaciones Conge. Congenital Malformations		Otros Trastornos Perin. Other Perinatal Cond.		Otros Trastornos Resp. Other Respiratory Dis.		Enf. Sist. Circulatorio Dis. Circulatory System		Septicemia Septicemia	
	Núm. Num.	Tasa Rate	Núm. Num.	Tasa Rate	Núm. Num.	Tasa Rate	Núm. Num.	Tasa Rate	Núm. Num.	Tasa Rate	Núm. Num.	Tasa Rate	Núm. Num.	Tasa Rate
SALINAS	1	2.2	0	0.0	0	0.0	0	0.0	0	0.0	1	2.2	0	0.0
<b>ÁREA DE PONCE</b>	<b>43</b>	<b>8.4</b>	<b>12</b>	<b>2.3</b>	<b>7</b>	<b>1.4</b>	<b>3</b>	<b>0.6</b>	<b>8</b>	<b>1.6</b>	<b>1</b>	<b>0.2</b>	<b>2</b>	<b>0.4</b>
ADJUNTAS	4	15.1	2	7.5	0	0.0	0	0.0	1	3.8	0	0.0	1	3.8
COAMO	5	9.0	1	1.8	1	1.8	1	1.8	1	1.8	0	0.0	0	0.0
JAYUYA	1	3.7	0	0.0	0	0.0	0	0.0	1	3.7	0	0.0	0	0.0
JUANA DÍAZ	6	8.2	2	2.7	1	1.4	0	0.0	1	1.4	0	0.0	0	0.0
PONCE	23	9.1	6	2.4	4	1.6	2	0.8	3	1.2	1	0.4	1	0.4
SANTA ISABEL	0	0.0	0	0.0	0	0.0	0	0.0	0	0.0	0	0.0	0	0.0
VILLALBA	4	9.6	1	2.4	1	2.4	0	0.0	1	2.4	0	0.0	0	0.0
<b>ÁREA DE YAUCO</b>	<b>20</b>	<b>12.3</b>	<b>6</b>	<b>3.7</b>	<b>3</b>	<b>1.8</b>	<b>2</b>	<b>1.2</b>	<b>0</b>	<b>0.0</b>	<b>2</b>	<b>1.2</b>	<b>0</b>	<b>0.0</b>
GUÁNICA	3	10.7	1	3.6	0	0.0	0	0.0	0	0.0	2	7.1	0	0.0
GUAYANILLA	4	12.6	2	6.3	1	3.2	0	0.0	0	0.0	0	0.0	0	0.0
PEÑUELAS	5	11.9	3	7.2	1	2.4	0	0.0	0	0.0	0	0.0	0	0.0
YAUCO	8	13.0	0	0.0	1	1.6	2	3.2	0	0.0	0	0.0	0	0.0
<b>REGIÓN METROPOLITANA</b>	<b>80</b>	<b>7.2</b>	<b>31</b>	<b>2.8</b>	<b>14</b>	<b>1.3</b>	<b>5</b>	<b>0.4</b>	<b>4</b>	<b>0.4</b>	<b>4</b>	<b>0.4</b>	<b>2</b>	<b>0.2</b>
<b>ÁREA DE CAROLINA</b>	<b>30</b>	<b>6.8</b>	<b>11</b>	<b>2.5</b>	<b>7</b>	<b>1.6</b>	<b>1</b>	<b>0.2</b>	<b>3</b>	<b>0.7</b>	<b>1</b>	<b>0.2</b>	<b>0</b>	<b>0.0</b>
CANÓVANAS	0	0.0	0	0.0	0	0.0	0	0.0	0	0.0	0	0.0	0	0.0
CAROLINA	18	7.7	4	1.7	5	2.1	0	0.0	3	1.3	1	0.4	0	0.0
LOÍZA	4	10.1	3	7.5	1	2.5	0	0.0	0	0.0	0	0.0	0	0.0
TRUJILLO ALTO	8	8.1	4	4.0	1	1.0	1	1.0	0	0.0	0	0.0	0	0.0
<b>ÁREA DE SAN JUAN</b>	<b>50</b>	<b>7.4</b>	<b>20</b>	<b>3.0</b>	<b>7</b>	<b>1.0</b>	<b>4</b>	<b>0.6</b>	<b>1</b>	<b>0.1</b>	<b>3</b>	<b>0.4</b>	<b>2</b>	<b>0.3</b>
GUAYNABO	14	10.6	7	5.3	2	1.5	0	0.0	1	0.8	0	0.0	0	0.0
SAN JUAN	36	6.6	13	2.4	5	0.9	4	0.7	0	0.0	3	0.6	2	0.4
<b>SUB REGIÓN FAJARDO</b>	<b>15</b>	<b>7.9</b>	<b>9</b>	<b>4.7</b>	<b>2</b>	<b>1.1</b>	<b>1</b>	<b>0.5</b>	<b>0</b>	<b>0.0</b>	<b>0</b>	<b>0.0</b>	<b>2</b>	<b>1.1</b>
CEIBA	1	5.3	1	5.3	0	0.0	0	0.0	0	0.0	0	0.0	0	0.0
CULEBRA	0	0.0	0	0.0	0	0.0	0	0.0	0	0.0	0	0.0	0	0.0
FAJARDO	7	13.8	4	7.9	2	3.9	1	2.0	0	0.0	0	0.0	0	0.0
LUQUILLO	2	7.0	2	7.0	0	0.0	0	0.0	0	0.0	0	0.0	0	0.0
RÍO GRANDE	4	5.2	2	2.6	0	0.0	0	0.0	0	0.0	0	0.0	2	2.6
VIEQUES	1	7.4	0	0.0	0	0.0	0	0.0	0	0.0	0	0.0	0	0.0
P R NO ESPECIFICADO	0	0.0	0	0.0	0	0.0	0	0.0	0	0.0	0	0.0	0	0.0
NO RESIDENTE	7	61.9	2	17.7	1	8.8	0	0.0	0	0.0	2	17.7	0	0.0
DESCONOCIDOS	0	0.0	0	0.0	0	0.0	0	0.0	0	0.0	0	0.0	0	0.0

FUENTE: DEPARTAMENTO DE SALUD, SECRETARÍA AUXILIAR DE PLANIFICACIÓN Y DESARROLLO, DIVISIÓN DE ANÁLISIS ESTADÍSTICO, SAN JUAN, PUERTO RICO

SOURCE: DEPARTMENT OF HEALTH, AUXILIARY SECRETARIAT FOR PLANNING AND DEVELOPMENT, DIVISION OF STATISTICAL ANALYSIS, SAN JUAN, PUERTO RICO

Tabla 66 - MORTALIDAD INFANTIL POR CAUSAS Y PESO AL NACER  
 Table 66 - INFANT MORTALITY BY CAUSES AND BIRTH WEIGHT  
 PUERTO RICO, 2004

Página 1 de 2

CAUSAS - CAUSES	PESO AL NACER - BIRTH WEIGHT													
	TOTAL	< 1 LB	1 LB	2 LBS-3 OZ	2 LBS-4 OZ	3 LBS-4 OZ	3 LBS-5 OZ	4 LBS-6 OZ	4 LBS-7 OZ	5 LBS-8 OZ	5 LBS-9 OZ	6 LBS-9 OZ	6 LBS-10 OZ	7 LBS-11 OZ
<b>TODAS LAS CAUSAS</b>														
<b>ALL CAUSES</b>	<b>416</b>	<b>6</b>	<b>189</b>	<b>57</b>	<b>19</b>	<b>35</b>	<b>39</b>	<b>42</b>						
TRASTORNOS RELACIONADOS CON GESTACIÓN CORTA Y MALNUTRICIÓN														
DISORDER RELATED TO SHORT GESTATION AND FETAL MALNUTRITION	181	6	142	22	4	6	1	0						
MALFORMACIONES CONGÉNITAS, DEFORMIDADES Y ANOMALÍAS CROMOSÓMICAS														
CONGENITAL MALFORMATIONS, DEFORMATIONS AND CHROMOSOMAL ABNORMALITIES	57	0	5	6	4	15	7	11						
OTROS TRASTORNOS RESPIRATORIOS ORIGINADOS EN EL PERÍODO PERINATAL														
OTHER RESPIRATORY CONDITIONS ORIGINATED IN THE PERINATAL PERIOD	23	0	7	0	1	1	8	4						
OTRAS CONDICIONES PERINATALES														
OTHER PERINATAL CONDITIONS	23	0	4	3	2	2	3	6						
ENFERMEDADES DEL SISTEMA CIRCULATORIO														
DISEASE OF THE CIRCULATORY SYSTEM	17	0	4	1	1	0	1	6						
SEPTICEMIA														
SEPTICEMIA	16	0	5	3	1	2	3	2						
SEPSIS BACTERIANA DEL RECIÉN NACIDO														
BACTERIAL SEPSIS OF NEWBORN	11	0	2	1	0	2	4	1						
RECIÉN NACIDO AFECTADO POR FACTORES MATERNO Y POR COMPLICACIONES DEL EMBARAZO, PARTO Y NACIMIENTO														
NEWBORN AFFECTED BY MATERNAL FACTORS AND BY COMPLICATIONS OF PREGNANCY, LABOR AND DELIVERY	10	0	2	1	1	2	1	0						
TRASTORNOS HEMORRÁGICOS Y HEMATOLÓGICOS														
HEMORRHAGIC AND HEMATOLOGIC DISORDERS	9	0	2	3	1	2	1	0						
OTRAS CAUSAS														
OTHER CAUSES	69	0	16	17	4	3	10	12						



Tabla 66 - MORTALIDAD INFANTIL POR CAUSAS Y PESO AL NACER  
 Table 66 - INFANT MORTALITY BY CAUSE AND BIRTH WEIGHT  
 PUERTO RICO, 2004

Página 2 de 2

CAUSAS CAUSES	PESO AL NACER - BIRTH WEIGHT				
	7 LBS-12 OZ 8 LBS-13 OZ	8 LBS-14 OZ 9 LBS-14 OZ	9 LBS-15 OZ 11 LBS	11 LBS-1 OZ Y MÁS	NO ESPECIFICADO
<b>TODAS LAS CAUSAS ALL CAUSES</b>	<b>18</b>	<b>4</b>	<b>1</b>	<b>0</b>	<b>6</b>
TRASTORNOS RELACIONADOS CON GESTACIÓN CORTA Y MALNUTRICIÓN DISORDER RELATED TO SHORT GESTATION AND FETAL MALNUTRITION	0	0	0	0	0
MALFORMACIONES CONGÉNITAS, DEFORMIDADES Y ANOMALÍAS CROMOSÓMICAS CONGENITAL MALFORMATIONS, DEFORMATIONS AND CHROMOSOMAL ABNORMALITIES	7	1	0	0	1
OTROS TRASTORNOS RESPIRATORIOS ORIGINADOS EN EL PERÍODO PERINATAL OTHER RESPIRATORY CONDITIONS ORIGINATED IN THE PERINATAL PERIOD	2	0	0	0	0
OTRAS CONDICIONES PERINATALES OTHER PERINATAL CONDITIONS	2	1	0	0	0
ENFERMEDADES DEL SISTEMA CIRCULATORIO DISEASE OF THE CIRCULATORY SYSTEM	1	0	0	0	3
SEPTICEMIA SEPTICEMIA	0	0	0	0	0
SEPSIS BACTERIANA DEL RECIÉN NACIDO BACTERIAL SEPSIS OF NEWBORN	0	1	0	0	0
RECIÉN NACIDO AFECTADO POR FACTORES MATERNOS Y POR COMPLICACIONES DEL EMBARAZO, PARTO Y NACIMIENTO NEWBORN AFFECTED BY MATERNAL FACTORS AND BY COMPLICATIONS OF PREGNANCY, LABOR AND DELIVERY	2	0	1	0	0
TRASTORNOS HEMORRÁGICOS Y HEMATOLÓGICOS HEMORRHAGIC AND HEMATOLOGIC DISORDERS	0	0	0	0	0
OTRAS CAUSAS OTHER CAUSES	4	1	0	0	2

FUENTE: DEPARTAMENTO DE SALUD, SECRETARÍA AUXILIAR DE PLANIFICACIÓN Y DESARROLLO, DIVISIÓN DE ANÁLISIS ESTADÍSTICO, SAN JUAN, PUERTO RICO

SOURCE: DEPARTMENT OF HEALTH, AUXILIARY SECRETARIAT FOR PLANNING AND DEVELOPMENT, DIVISION OF STATISTICAL ANALYSIS, SAN JUAN, PUERTO RICO

Tabla 67 - MORTALIDAD INFANTIL POR SEXO, PESO AL NACER Y EDAD DE LA MADRE  
 Table 67 - INFANT MORTALITY BY SEX, BIRTH WEIGHT AND MOTHER'S AGE  
 PUERTO RICO, 2004

EDAD DE LA MADRE	PESO AL NACER - BIRTH WEIGHT											
	TOTAL	TOTAL		MENOS DE 1 LB			1 LB - 2LBS 3 OZ			2 LBS 4 OZ - 3 LBS 4 OZ		
MOTHER'S AGE	TOTAL	NIÑOS BOYS	NIÑAS GIRLS	TOTAL	NIÑOS BOYS	NIÑAS GIRLS	TOTAL	NIÑOS BOYS	NIÑAS GIRLS	TOTAL	NIÑOS BOYS	NIÑAS GIRLS
TOTAL	416	237	179	6	4	2	189	112	77	57	32	25
MENOS DE 12 AÑOS	0	0	0	0	0	0	0	0	0	0	0	0
12	0	0	0	0	0	0	0	0	0	0	0	0
13	1	1	0	0	0	0	0	0	0	1	1	0
14	3	2	1	0	0	0	1	1	0	0	0	0
15	3	1	2	0	0	0	1	1	0	1	0	1
16	11	8	3	0	0	0	4	3	1	3	2	1
17	15	7	8	0	0	0	11	6	5	1	0	1
18	23	13	10	1	1	0	8	5	3	2	1	1
19	21	12	9	1	1	0	9	7	2	4	1	3
20 - 24	114	61	53	1	1	0	54	29	25	12	7	5
25 - 29	118	77	41	2	1	1	48	33	15	15	11	4
30 - 34	53	28	25	0	0	0	30	12	18	9	6	3
35 - 39	28	16	12	0	0	0	15	10	5	6	3	3
40 - 44	14	5	9	1	0	1	5	3	2	2	0	2
45 - 49	1	0	1	0	0	0	0	0	0	1	0	1
50 - 54	0	0	0	0	0	0	0	0	0	0	0	0
55 +	0	0	0	0	0	0	0	0	0	0	0	0
NO ESPECIFICADA	11	6	5	0	0	0	3	2	1	0	0	0

Tabla 67 - MORTALIDAD INFANTIL POR SEXO, PESO AL NACER Y EDAD DE LA MADRE  
 Table 67 - INFANT MORTALITY BY SEX, BIRTH WEIGHT AND MOTHER'S AGE  
 PUERTO RICO, 2004

EDAD DE LA MADRE MOTHER'S AGE	PESO AL NACER - BIRTH WEIGHT											
	3 LBS 5 OZ - 4 LBS 6 OZ			4 LBS 7 OZ - 5 LBS 8 OZ			5 LBS 9 OZ - 6 LBS 9 OZ			6 LBS 10 OZ - 7 LBS 11 OZ		
	TOTAL	NIÑOS BOYS	NIÑAS GIRLS	TOTAL	NIÑOS BOYS	NIÑAS GIRLS	TOTAL	NIÑOS BOYS	NIÑAS GIRLS	TOTAL	NIÑOS BOYS	NIÑAS GIRLS
<b>TOTAL</b>	<b>19</b>	<b>8</b>	<b>11</b>	<b>35</b>	<b>19</b>	<b>16</b>	<b>39</b>	<b>19</b>	<b>20</b>	<b>42</b>	<b>25</b>	<b>17</b>
MENOS DE 12 AÑOS	0	0	0	0	0	0	0	0	0	0	0	0
12	0	0	0	0	0	0	0	0	0	0	0	0
13	0	0	0	0	0	0	0	0	0	0	0	0
14	2	1	1	0	0	0	0	0	0	0	0	0
15	0	0	0	1	0	1	0	0	0	0	0	0
16	1	1	0	2	2	0	0	0	0	1	0	1
17	0	0	0	1	0	1	1	0	1	1	1	0
18	3	1	2	4	2	2	3	1	2	2	2	0
19	0	0	0	2	1	1	3	2	1	2	0	2
20 - 24	6	2	4	7	3	4	9	3	6	17	10	7
25 - 29	4	2	2	9	4	5	16	11	5	14	9	5
30 - 34	0	0	0	3	3	0	4	2	2	3	2	1
35 - 39	1	0	1	3	3	0	2	0	2	0	0	0
40 - 44	1	0	1	2	1	1	1	0	1	2	1	1
45 - 49	0	0	0	0	0	0	0	0	0	0	0	0
50 - 54	0	0	0	0	0	0	0	0	0	0	0	0
55 +	0	0	0	0	0	0	0	0	0	0	0	0
NO ESPECIFICADA	1	1	0	1	0	1	0	0	0	0	0	0

Tabla 67 - MORTALIDAD INFANTIL POR SEXO, PESO AL NACER Y EDAD DE LA MADRE  
 Table 67 - INFANT MORTALITY BY SEX, BIRTH WEIGHT AND MOTHER'S AGE  
 PUERTO RICO, 2004

EDAD DE LA MADRE MOTHER'S AGE	PESO AL NACER - BIRTH WEIGHT												NO ESPECIFICADO-UNSPECIFIED		
	7 LBS 12 OZ - 8 LBS 13 OZ			8 LBS 14 OZ - 9 LBS 14 OZ			9 LBS 15 OZ - 11 LBS			11 LBS 1 OZ Y MÁS			TOTAL	NIÑOS BOYS	NIÑAS GIRLS
	TOTAL	NIÑOS BOYS	NIÑAS GIRLS	TOTAL	NIÑOS BOYS	NIÑAS GIRLS	TOTAL	NIÑOS BOYS	NIÑAS GIRLS	TOTAL	NIÑOS BOYS	NIÑAS GIRLS	TOTAL	NIÑOS BOYS	NIÑAS GIRLS
<b>TOTAL</b>	<b>18</b>	<b>12</b>	<b>6</b>	<b>4</b>	<b>2</b>	<b>2</b>	<b>1</b>	<b>1</b>	<b>0</b>	<b>0</b>	<b>0</b>	<b>0</b>	<b>6</b>	<b>3</b>	<b>3</b>
MENOS DE 12 AÑOS	0	0	0	0	0	0	0	0	0	0	0	0	0	0	0
12	0	0	0	0	0	0	0	0	0	0	0	0	0	0	0
13	0	0	0	0	0	0	0	0	0	0	0	0	0	0	0
14	0	0	0	0	0	0	0	0	0	0	0	0	0	0	0
15	0	0	0	0	0	0	0	0	0	0	0	0	0	0	0
16	0	0	0	0	0	0	0	0	0	0	0	0	0	0	0
17	0	0	0	0	0	0	0	0	0	0	0	0	0	0	0
18	0	0	0	0	0	0	0	0	0	0	0	0	0	0	0
19	0	0	0	0	0	0	0	0	0	0	0	0	0	0	0
20 - 24	4	3	1	3	2	1	1	1	0	0	0	0	0	0	0
25 - 29	9	6	3	1	0	1	0	0	0	0	0	0	0	0	0
30 - 34	4	3	1	0	0	0	0	0	0	0	0	0	0	0	0
35 - 39	1	0	1	0	0	0	0	0	0	0	0	0	0	0	0
40 - 44	0	0	0	0	0	0	0	0	0	0	0	0	0	0	0
45 - 49	0	0	0	0	0	0	0	0	0	0	0	0	0	0	0
50 - 54	0	0	0	0	0	0	0	0	0	0	0	0	0	0	0
55 +	0	0	0	0	0	0	0	0	0	0	0	0	0	0	0
NO ESPECIFICADA	0	0	0	0	0	0	0	0	0	0	0	0	6	3	3

FUENTE: DEPARTAMENTO DE SALUD, SECRETARÍA AUXILIAR DE PLANIFICACIÓN Y DESARROLLO, DIVISIÓN DE ANÁLISIS ESTADÍSTICO, SAN JUAN, PUERTO RICO

SOURCE: DEPARTMENT OF HEALTH, AUXILIARY SECRETARIAT FOR PLANNING AND DEVELOPMENT, DIVISION OF STATISTICAL ANALYSIS, SAN JUAN, PUERTO RICO

Tabla 68 - MORTALIDAD INFANTIL POR PERÍODO DE GESTACIÓN Y PESO AL NACER  
 Table 68 - INFANT MORTALITY BY GESTATION AND BIRTH WEIGHT  
 PUERTO RICO, 2004

PESO AL NACER BIRTH WEIGHT	PERÍODO DE GESTACIÓN - GESTATIONAL PERIOD									NO ESPEC. UNSPEC.
	TOTAL	<20 Semanas/ Weeks	20-27 Semanas/ Weeks	28 Semanas/ Weeks	29-31 Semanas/ Weeks	32-35 Semanas/ Weeks	36 Semanas/ Weeks	37-39 Semanas/ Weeks	40 o Más Semanas/ Weeks	
TOTAL	416	0	161	28	35	58	18	83	26	7
MENOS DE 1 LIBRA LESS THAN 1 POUND	6	0	6	0	0	0	0	0	0	0
1 LB. - 2LBS. 3 OZ.	189	0	139	12	13	15	2	7	1	0
2 LBS. 4 OZ. - 3 LBS. 4 OZ.	57	0	13	15	14	10	0	3	2	0
3 LBS. 5 OZ. - 4 LBS 6. OZ.	19	0	3	0	3	11	1	1	0	0
4 LBS. 7 OZ. - 5 LBS. 8 OZ.	35	0	0	1	3	10	4	11	6	0
5 LBS. 9 OZ. - 6 LBS. 9 OZ.	39	0	0	0	1	5	4	22	6	1
6 LBS. 10 OZ. - 7 LBS. 11 OZ.	42	0	0	0	0	4	6	26	6	0
7 LBS. 12 OZ. - 8 LBS. 13 OZ.	18	0	0	0	0	2	1	11	4	0
8 LBS. 14 OZ. - 9 LBS. 14 OZ.	4	0	0	0	1	1	0	1	1	0
9 LBS. 15 OZ. - 11 LBS.	1	0	0	0	0	0	0	1	0	0
11 LBS. 1 OZ. Y MÁS	0	0	0	0	0	0	0	0	0	0
NO ESPEC. - UNSPEC.	6	0	0	0	0	0	0	0	0	6

FUENTE: DEPARTAMENTO DE SALUD, SECRETARÍA AUXILIAR DE PLANIFICACIÓN Y DESARROLLO, DIVISIÓN DE ANÁLISIS ESTADÍSTICO, SAN JUAN, PUERTO RICO

SOURCE: DEPARTMENT OF HEALTH, AUXILIARY SECRETARIAT FOR PLANNING AND DEVELOPMENT, DIVISION OF STATISTICAL ANALYSIS, SAN JUAN, PUERTO RICO

**Mortalidad  
Fetal y Materna**





Tabla 69 - MUERTES FETALES POR MES Y SEXO  
 Table 69 - FETAL DEATHS BY MONTH AND SEX  
 PUERTO RICO, 2004

MES MONTH	2004			2003			2002		
	TOTAL	NINOS BOYS	NINAS GIRLS	TOTAL	NINOS BOYS	NINAS GIRLS	TOTAL	NINOS BOYS	NINAS GIRLS
<b>TOTAL</b>	<b>*537</b>	<b>285</b>	<b>250</b>	<b>*548</b>	<b>292</b>	<b>254</b>	<b>*566</b>	<b>316</b>	<b>249</b>
ENERO									
JANUARY	42	22	20	44	22	22	36	16	20
FEBRERO									
FEBRUARY	*39	20	18	37	22	15	38	29	9
MARZO									
MARCH	*38	21	16	38	22	16	49	23	26
ABRIL									
APRIL	38	20	18	49	30	19	62	35	27
MAYO									
MAY	46	27	19	42	24	18	46	26	20
JUNIO									
JUNE	44	25	19	*51	25	25	49	26	23
JULIO									
JULY	59	36	23	60	35	25	39	23	16
AGOSTO									
AUGUST	63	31	32	55	32	23	50	24	26
SEPTIEMBRE									
SEPTEMBER	45	25	20	*47	23	23	63	37	26
OCTUBRE									
OCTOBER	46	23	23	47	24	23	48	28	20
NOVIEMBRE									
NOVEMBER	35	14	21	41	20	21	41	24	17
DICIEMBRE									
DECEMBER	42	21	21	37	13	24	*45	25	19

\*TOTAL INCLUYE SEXO NO ESPECIFICADO

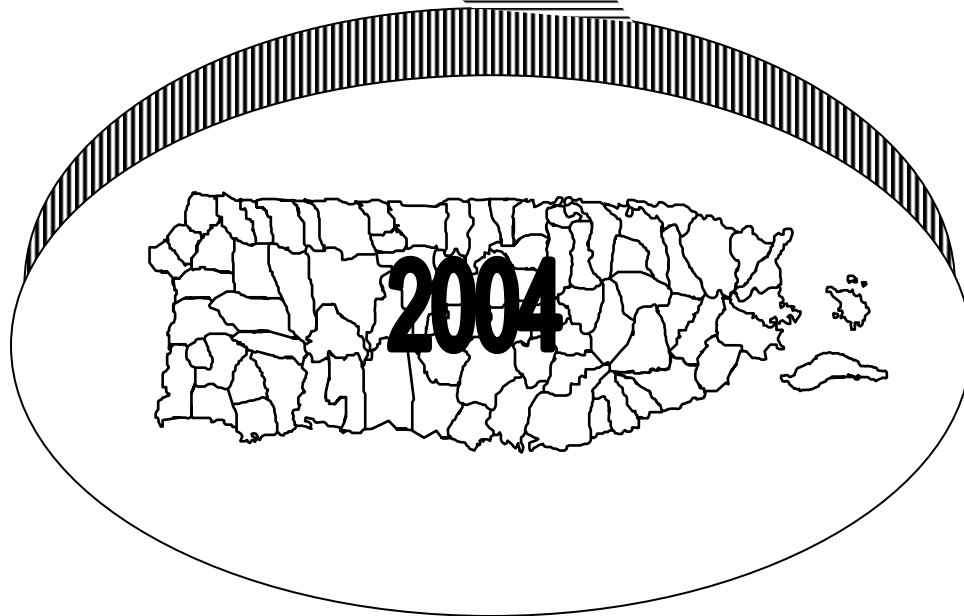
TOTAL INCLUDES UNSPECIFIED SEX

FUENTE: DEPARTAMENTO DE SALUD, SECRETARÍA AUXILIAR DE PLANIFICACIÓN Y DESARROLLO, DIVISIÓN DE ANÁLISIS ESTADÍSTICO, SAN JUAN, PUERTO RICO

SOURCE: DEPARTMENT OF HEALTH, AUXILIARY SECRETARIAT FOR PLANNING AND DEVELOPMENT, DIVISION OF STATISTICAL ANALYSIS, SAN JUAN, PUERTO RICO



Tabla 70 - MUERTES FETALES POR EDAD DE LA MADRE Y MULTIPLICIDAD DEL PARTO  
 Table 70 - FETAL DEATHS BY AGE OF MOTHER AND MULTIPLICITY OF BIRTHS  
 PUERTO RICO, 2004

EDAD DE LA MADRE MOTHER'S AGE	MULTIPLICIDAD DEL PARTO - MULTIPLICITY OF BIRTHS					
	TOTAL	SENCILLO SINGLE	DOBLE TWIN	TRIPLE TRIPLE	CUADRUPLE O MÁS QUADRUPLE OR MORE	NO ESPC. UNSPEC.
<b>TOTALES</b>	<b>537</b>	<b>494</b>	<b>43</b>	<b>0</b>	<b>0</b>	<b>0</b>
MENOR DE 12 AÑOS UNDER 12 YEARS	0	0	0	0	0	0
12	0	0	0	0	0	0
13	2	2	0	0	0	0
14	2	2	0	0	0	0
15	9	9	0	0	0	0
16	11	11	0	0	0	0
17	13	13	0	0	0	0
18	32	30	2	0	0	0
19	28	28	0	0	0	0
20 - 24	167	157	10	0	0	0
25 - 29	121	102	19	0	0	0
30 - 34	76	69	7	0	0	0
35 - 39	46	43	3	0	0	0
40 - 44	21	21	0	0	0	0
45 - 49	2	2	0	0	0	0
50 - 54	0	0	0	0	0	0
55 +	0	0	0	0	0	0
EDAD NO ESPECIFICADA UNSPECIFIED AGE	7	5	2	0	0	0

AR DE PLANIFICACIÓN Y DESARROLLO, DIVISIÓN DE ANÁLISIS ESTADÍSTICO, SAN JUAN, PUERTO RICC

IAT FOR PLANNING AND DEVELOPMENT, DIVISION OF STATISTICAL ANALYSIS, SAN JUAN, PUERTO RICC

**Tabla 71 - MUERTES FETALES POR CAUSA Y PESO DEL FETO**  
**Table 71 - FETAL DEATHS BY CAUSE AND WEIGHT OF FETUS**  
**PUERTO RICO, 2004**

Página 1 de 2

CAUSAS CAUSES	TOTAL	< 1 LB	1 LB 2 LBS-3 OZ	2 LBS-4 OZ 3 LBS-4 OZ	3 LBS-5 OZ 4 LBS-6 OZ	4 LBS-7 OZ 5 LBS-8 OZ	5 LBS-9 OZ 6 LBS-9 OZ
<b>TODAS LAS CAUSAS</b>							
<b>ALL CAUSES</b>	<b>537</b>	<b>133</b>	<b>225</b>	<b>44</b>	<b>38</b>	<b>27</b>	<b>25</b>
OTRAS CONDICIONES ORIGINADAS EN EL PERÍODO PERINATAL OTHER CONDITIONS ORIGINATED IN THE PERINATAL PERIOD (P80 - P969)	188	48	69	20	15	11	10
TRASTORNOS RELACIONADOS CON DURACIÓN CORTA DE LA GESTACIÓN Y CON BAJO PESO AL NACER, NO CLASIFICADOS EN OTRA PARTE DISORDERS RELATED TO SHORT GESTATION AND LOW BIRTH WEIGHT, NOT ELSEWHERE CLASSIFIED (P07 - P073)	127	41	77	4	0	1	0
FETO AFECTADO POR COMPLICACIONES DE PLACENTA, CORDÓN Y MEMBRANAS AND MEMBRANES (P02 - P029)	74	8	19	7	12	9	9
FETO Y RECIÉN NACIDO AFECTADOS POR COMPLICACIONES MATERNAS DEL EMBARAZO FETUS AFFECTED BY MATERNAL COMPLICATIONS OF PREGNANCY (P01 - P019)	52	13	24	4	4	2	0
MALFORMACIONES CONGÉNITAS, DEFORMIDADES Y ANOMALÍAS CROMOSÓMICAS CONGENITAL MALFORMATIONS, DEFORMATIONS AND CHROMOSOMAL ABNORMALITIES (Q00 - Q999)	41	16	15	7	1	1	0
TRAUMA DE NACIMIENTO BIRTH TRAUMA (P10 - P159)	12	1	5	0	2	1	1
HIPOXIA INTRAUTERINA Y ASFIXIA AL NACER INTRAUTERINE HYPOXIA AND BIRTH ASPHYXIA (P20 -P219)	11	0	3	1	1	0	3
TRASTORNOS CARDIOVASCULARES ORIGINADOS EN EL PERÍODO PERINATAL CARDIOVASCULAR DISORDER ORIGINATED IN THE PERINATAL PERIOD (P29 - P299)	8	1	5	0	1	1	0
FETO Y RECIÉN NACIDO AFECTADOS POR CONDICIONES MATERNAS NO RELACIONADAS CON ESTE EMBARAZO FETUS AFFECTED BY MATERNAL CONDITIONS THAT MAY BE UNRELATED TO PRESENT PREGNANCY (P00 - P009)	8	2	2	0	1	1	1
FETO Y RECIÉN NACIDO AFECTADOS POR OTRAS COMPLICACIONES DEL PARTO (P03-P039)	7	2	3	0	0	0	0
FETUS AFFECTED BY OTHER COMPLICATIONS OF LABOR AND DELIVERY							
OTRAS CAUSAS OTHER CAUSES	9	1	3	1	1	0	1

**Tabla 71 - MUERTES FETALES POR CAUSA Y PESO DEL FETO**  
**Table 71 - FETAL DEATHS BY CAUSE AND WEIGHT OF FETUS**  
**PUERTO RICO, 2004**

Página 2 de 2

CAUSAS CAUSES	6 LBS-10 OZ 7 LBS-11 OZ	7 LBS-12 OZ 8 LBS-13 OZ	8 LBS-14 OZ 9 LBS-14 OZ	9 LBS-15 OZ 11 LBS	11 LBS-1 OZ Y MÁS	NO ESPEC.
<b>TODAS LAS CAUSAS</b>						
<b>ALL CAUSES</b>	<b>18</b>	<b>3</b>	<b>5</b>	<b>4</b>	<b>2</b>	<b>13</b>
OTRAS CONDICIONES ORIGINADAS EN EL PERÍODO PERINATAL OTHER CONDITIONS ORIGINATED IN THE PERINATAL PERIOD (P80 - P969)	5	2	2	2	0	4
TRASTORNOS RELACIONADOS CON DURACIÓN CORTA DE LA GESTACIÓN Y CON BAJO PESO AL NACER, NO CLASIFICADOS EN OTRA PARTE DISORDERS RELATED TO SHORT GESTATION AND LOW BIRTH WEIGHT, NOT ELSEWHERE CLASSIFIED (P07 - P073)	0	0	0	0	0	4
FETO AFECTADO POR COMPLICACIONES DE PLACENTA, CORDÓN Y MEMBRANAS FETUS AFFECTED BY COMPLICATIONS OF PLACENTA, CORD AND MEMBRANES (P02 - P029)	5	1	2	1	0	1
FETO Y RECIÉN NACIDO AFECTADOS POR COMPLICACIONES MATERNAS DEL EMBARAZO FETUS AFFECTED BY MATERNAL COMPLICATIONS OF PREGNANCY (P01 - P019)	1	0	0	1	0	3
MALFORMACIONES CONGÉNITAS, DEFORMIDADES Y ANOMALÍAS CROMOSÓMICAS CONGENITAL MALFORMATIONS, DEFORMATIONS AND CHROMOSOMAL ABNORMALITIES (Q00 - Q999)	0	0	0	0	0	1
TRAUMA DE NACIMIENTO BIRTH TRAUMA (P10 - P159)	2	0	0	0	0	0
HIPOXIA INTRAUTERINA Y ASFIXIA AL NACER INTRAUTERINE HYPOXIA AND BIRTH ASPHYXIA (P20 -P219)	3	0	0	0	0	0
TRASTORNOS CARDIOVASCULARES ORIGINADOS EN EL PERÍODO PERINATAL CARDIOVASCULAR DISORDER ORIGINATED IN THE PERINATAL PERIOD (P29 - P299)	0	0	0	0	0	0
FETO Y RECIÉN NACIDO AFECTADOS POR CONDICIONES MATERNAS NO RELACIONADAS CON ESTE EMBARAZO FETUS AFFECTED BY MATERNAL CONDITIONS THAT MAY BE UNRELATED TO PRESENT PREGNANCY (P00 - P009)	1	0	0	0	0	0
FETO Y RECIÉN NACIDO AFECTADOS POR OTRAS COMPLICACIONES DEL PARTO FETUS AFFECTED BY OTHER COMPLICATIONS OF LABOR AND DELIVERY	0	0	0	0	2	0
OTRAS CAUSAS OTHER CAUSES	1	0	1	0	0	0

FUENTE: DEPARTAMENTO DE SALUD, SECRETARÍA AUXILIAR DE PLANIFICACIÓN Y DESARROLLO, DIVISIÓN DE ANÁLISIS ESTADÍSTICO, SAN JUAN, PUERTO RICO

SOURCE: DEPARTMENT OF HEALTH, AUXILIARY SECRETARIAT FOR PLANNING AND DEVELOPMENT, DIVISION OF STATISTICAL ANALYSIS, SAN JUAN, PUERTO RICO

Tabla 72 - MUERTES FETALES POR PERÍODO DE GESTACIÓN Y PESO DEL FETO  
 Table 72 - FETAL DEATHS BY PERIOD OF GESTATION AND WEIGHT OF FETUS  
 PUERTO RICO, 2004

PESO DEL FETO WEIGHT OF FETUS	TOTAL	20-27 SEMANAS WEEKS	28 SEMANAS WEEKS	29-31 SEMANAS WEEKS	32-35 SEMANAS WEEKS	36 SEMANAS WEEKS	37-39 SEMANAS WEEKS	40 O MÁS SEMANAS WEEKS	NO ESPEC. UNSPEC.
<b>T O T A L</b>	<b>537</b>	<b>336</b>	<b>15</b>	<b>49</b>	<b>74</b>	<b>18</b>	<b>36</b>	<b>6</b>	<b>3</b>
MENOS DE 1 LB LESS THAN 1 POUND	133	125	6	1	1	0	0	0	0
1 LB - 2 LBS 3 OZ	225	184	5	16	15	2	2	0	1
2 LBS 4 OZ - 3 LBS 4 OZ	44	15	2	14	10	3	0	0	0
3 LBS 5 OZ - 4 LBS 6 OZ	38	3	1	12	17	3	2	0	0
4 LBS 7 OZ - 5 LBS 8 OZ	27	1	0	2	15	2	5	1	1
5 LBS 9 OZ - 6 LBS 9 OZ	25	0	0	3	7	5	10	0	0
6 LBS 10 OZ- 7 LBS 11 OZ	18	0	0	1	5	0	10	2	0
7 LBS 12 OZ- 8 LBS 13 OZ	3	0	0	0	0	0	3	0	0
8 LBS 14 OZ- 9 LBS 14 OZ	5	0	0	0	0	1	2	2	0
9 LBS 15 OZ-11 LBS	4	0	0	0	2	0	2	0	0
11 LBS 1 OZ- Y MÁS MORE THAN 11 POUNDS	2	0	0	0	2	0	0	0	0
PESO NO ESPECIFICADO UNSPECIFIED WEIGHT	13	8	1	0	0	2	0	1	1

FUENTE: DEPARTAMENTO DE SALUD, SECRETARÍA AUXILIAR DE PLANIFICACIÓN Y DESARROLLO, DIVISIÓN DE ANÁLISIS ESTADÍSTICO, SAN JUAN, PUERTO RICO

SOURCE: DEPARTMENT OF HEALTH, AUXILIARY SECRETARIAT FOR PLANNING AND DEVELOPMENT, DIVISION OF STATISTICAL ANALYSIS, SAN JUAN, PUERTO RICO

Tabla 73 - MUERTES FETALES POR MÉTODO DEL PARTO Y MES EN QUE COMENZÓ EL CUIDADO PRENATAL  
 Table 73 - FETAL DEATHS BY METHOD OF DELIVERY AND MONTH PRENATAL CARE BEGAN  
 PUERTO RICO, 2004

MES EN QUE COMENZÓ EL CUIDADO PRENATAL MONTH PRENATAL CARE BEGAN	MÉTODO DEL PARTO - METHOD OF DELIVERY						
	TOTAL	VAGINAL - VAGINAL		CESÁREA - CAESAREAN		NO ESPEC. - UNSPEC.	
	NÚMERO	NÚMERO	%	NÚMERO	%	NÚMERO	%
<b>TOTAL</b>	<b>537</b>	<b>464</b>	<b>86.4</b>	<b>73</b>	<b>13.6</b>	<b>0</b>	<b>0</b>
NO TUVO - NONE	23	21	91.3	2	8.7	0	0
1ER MES - 1ST MONTH	93	80	86.0	13	14.0	0	0
2DO MES - 2ND MONTH	226	196	86.7	30	13.3	0	0
3ER MES - 3RD MONTH	95	82	86.3	13	13.7	0	0
4TO MES - 4TH MONTH	46	39	84.8	7	15.2	0	0
5TO MES - 5TH MONTH	18	15	83.3	3	16.7	0	0
6TO MES - 6TH MONTH	8	5	62.5	3	37.5	0	0
7MO MES - 7TH MONTH	5	5	100.0	0	0.0	0	0
8VO MES - 8TH MONTH	3	2	66.7	1	33.3	0	0
9NO MES - 9TH MONTH	3	3	100.0	0	0.0	0	0
NO ESPECIFICADO - UNSPECIFIED	17	16	94.1	1	5.9	0	0

FUENTE: DEPARTAMENTO DE SALUD, SECRETARÍA AUXILIAR DE PLANIFICACIÓN Y DESARROLLO, DIVISIÓN DE ANÁLISIS ESTADÍSTICO, SAN JUAN, PUERTO RICO

SOURCE: DEPARTMENT OF HEALTH, AUXILIARY SECRETARIAT FOR PLANNING AND DEVELOPMENT, DIVISION OF STATISTICAL ANALYSIS, SAN JUAN, PUERTO RICO

Gráfica 15 - MUERTES FETALES POR MÉTODO DEL PARTO Y MES EN QUE COMENZÓ EL CUIDADO PRENATAL  
 Chart 15 - FETAL DEATHS BY METHOD OF DELIVERY AND MONTH PRENATAL CARE BEGAN  
 PUERTO RICO, 2004

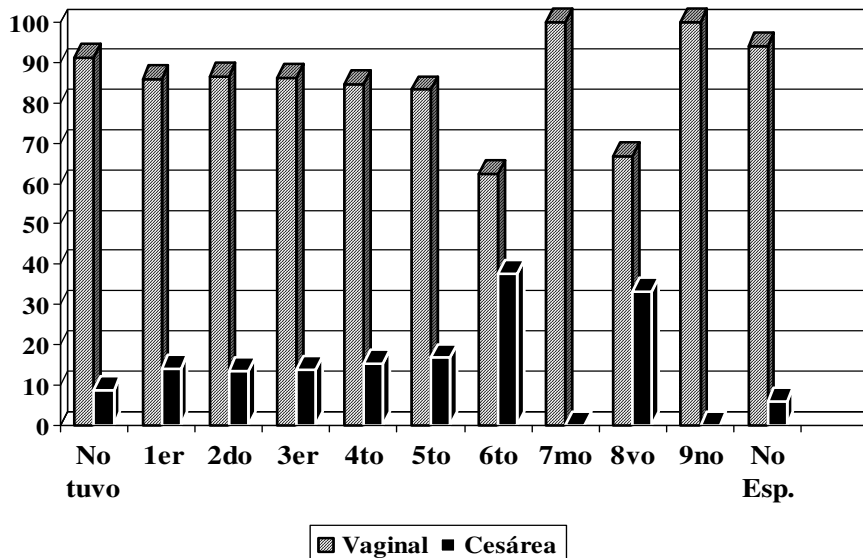

FUENTE: DEPARTAMENTO DE SALUD, SECRETARÍA AUXILIAR DE PLANIFICACIÓN Y DESARROLLO, DIVISIÓN DE ANÁLISIS ESTADÍSTICO, SAN JUAN, PUERTO RICO.  
 SOURCE: DEPARTMENT OF HEALTH, AUXILIARY SECRETARIAT FOR PLANNING AND DEVELOPMENT, DIVISION OF STATISTICAL ANALYSIS, SAN JUAN, PUERTO RICO.

Tabla 74 - MUERTES FETALES POR FACTORES MÉDICOS DE RIESGO EN ESTE EMBARAZO Y EDAD DE LA MADRE  
 Table 74 - FETAL DEATHS BY MEDICAL RISK FACTORS DURING THIS PREGNANCY AND AGE OF MOTHER  
 PUERTO RICO, 2004

FACTORES MÉDICOS DE RIESGO MEDICAL RISK FACTORS	EDAD DE LA MADRE - AGE OF MOTHER									EDAD DESC. UNSPEC.
	TOTAL 1/	< 15	15-19	20-24	25-29	30-34	35-39	40-44	45 +	
<b>TOTAL DE MUERTES FETALES</b>	<b>537</b>	<b>4</b>	<b>93</b>	<b>167</b>	<b>121</b>	<b>76</b>	<b>46</b>	<b>21</b>	<b>2</b>	<b>7</b>
<b>TOTAL OF FETAL DEATHS</b>										
MADRES SIN RIESGO - WITHOUT RISK	349	1	65	111	84	41	32	9	1	5
MADRES CON RIESGO - WITH RISK	185	3	27	55	37	35	14	12	0	2
DESCONOCIDOS - UNKNOWN	3	0	1	1	0	0	0	0	1	0
RIESGOS - RISKS FACTORS	228	4	33	66	48	38	20	17	0	2
ANEMIA (HCT < 30 / HGB < 10)	17	1	4	5	2	4	0	1	0	0
HIPERTENSIÓN ASOCIADA CON EMBARAZO HYPERTENSION PREGNANCY ASSOCIATED	18	1	4	3	6	1	1	1	0	1
DIABETES	26	0	2	7	6	5	5	1	0	0
HIPERTENSIÓN CRÓNICA CHRONIC HYPERTENSION	17	0	1	2	5	1	5	3	0	0
ENFERMEDAD CARDÍACA CARDIAC DISEASE	3	0	2	1	0	0	0	0	0	0
ENFERMEDAD DEL PULMÓN ACUTE OR CHRONIC LUNG DISEASE	3	0	0	3	0	0	0	0	0	0
SENSIBILIZACIÓN AL FACTOR RH RH SENSITIZATION	2	0	0	1	0	0	0	1	0	0
HEMORRAGIA UTERINA UTERINE BLEEDING	7	0	1	4	0	1	1	0	0	0
HIDRAMNIOS / OLIGOHIDRAMNIOS	11	0	2	4	3	1	1	0	0	0
CERVIX INCOMPETENTE INCOMPETENT CERVIX	37	1	4	13	6	9	1	2	0	1
ECLAMPSIA	9	0	1	2	1	3	2	0	0	0
TODAS LAS DEMÁS - OTHERS	78	1	12	21	19	13	4	8	0	0

1/ LA SUMA DE LOS RIESGOS ES MAYOR QUE EL TOTAL DE MUERTES FETALES CON RIESGO, YA QUE HUBO MADRES CON MÁS DE UN RIESGO

FUENTE: DEPARTAMENTO DE SALUD, SECRETARÍA AUXILIAR DE PLANIFICACIÓN Y DESARROLLO, DIVISIÓN DE ANÁLISIS ESTADÍSTICO, SAN JUAN, PUERTO RICO

SOURCE: DEPARTMENT OF HEALTH, AUXILIARY SECRETARIAT FOR PLANNING AND DEVELOPMENT, DIVISION OF STATISTICAL ANALYSIS, SAN JUAN, PUERTO RICO

Tabla 75 - MUERTES FETALES POR MUNICIPIO DE OCURRENCIA, MUNICIPIO DE RESIDENCIA Y TASA  
 Table 75 - FETAL DEATHS BY MUNICIPALITY OF OCCURRENCE, MUNICIPALITY OF RESIDENCE AND RATE  
 PUERTO RICO, 2004

Pag 1 de 3

MUNICIPIO MUNICIPALITY	OCURRENCIA OCCURRENCE		RESIDENCIA RESIDENCE	
	NÚMERO NUMBER	TASA RATE	NÚMERO NUMBER	TASA RATE
<b>TOTAL</b>	<b>537</b>	<b>10.4</b>	<b>537</b>	<b>10.4</b>
<b>REGIÓN ARECIBO</b>	<b>47</b>	<b>7.4</b>	<b>57</b>	<b>9.0</b>
<b>ÁREA DE ARECIBO</b>	<b>24</b>	<b>7.1</b>	<b>30</b>	<b>8.8</b>
ARECIBO	24	19.8	7	5.9
CAMUY	0	0.0	4	8.8
HATILLO	0	0.0	7	13.4
LARES	0	0.0	4	9.1
QUEBRADILLAS	0	0.0	2	6.3
UTUADO	0	0.0	6	12.6
<b>ÁREA DE MANATÍ</b>	<b>23</b>	<b>7.8</b>	<b>27</b>	<b>9.1</b>
BARCELONETA	0	0.0	2	6.0
CIALES	0	0.0	4	12.2
FLORIDA	0	0.0	0	0.0
MANATÍ	23	32.6	7	10.1
MOROVIS	0	0.0	5	10.0
VEGA BAJA	0	0.0	9	9.7
<b>REGIÓN BAYAMÓN</b>	<b>66</b>	<b>7.6</b>	<b>102</b>	<b>11.7</b>
<b>ÁREA BARRANQUITAS</b>	<b>0</b>	<b>0.0</b>	<b>17</b>	<b>8.1</b>
BARRANQUITAS	0	0.0	3	6.1
COMERÍO	0	0.0	4	15.1
COROZAL	0	0.0	7	12.3
NARANJITO	0	0.0	2	4.5
OROCOVIS	0	0.0	1	3.1
<b>ÁREA DE BAYAMÓN</b>	<b>65</b>	<b>14.8</b>	<b>54</b>	<b>12.3</b>
BAYAMÓN	65	22.4	33	11.5
TOA ALTA	0	0.0	10	10.5
VEGA ALTA	0	0.0	11	19.3
<b>ÁREA DE CATAÑO</b>	<b>1</b>	<b>0.5</b>	<b>31</b>	<b>14.0</b>
CATAÑO	0	0.0	3	7.7
DORADO	0	0.0	11	18.5
TOA BAJA	1	0.8	17	13.9
<b>REGIÓN DE CAGUAS</b>	<b>58</b>	<b>7.1</b>	<b>84</b>	<b>10.3</b>
<b>ÁREA DE CAGUAS</b>	<b>27</b>	<b>6.6</b>	<b>38</b>	<b>9.3</b>
AGUAS BUENAS	0	0.0	2	5.0
CAGUAS	27	13.4	20	10.0
GURABO	0	0.0	4	7.2
JUNCOS	0	0.0	9	16.0
SAN LORENZO	0	0.0	3	5.4
<b>ÁREA DE CAYEY</b>	<b>5</b>	<b>3.1</b>	<b>10</b>	<b>6.2</b>
AIBONITO	1	2.4	0	0.0
CAYEY	4	6.2	4	6.2
CIDRA	0	0.0	6	10.8

Tabla 75 - MUERTES FETALES POR MUNICIPIO DE OCURRENCIA, MUNICIPIO DE RESIDENCIA Y TASA  
 Table 75 - FETAL DEATHS BY MUNICIPALITY OF OCCURRENCE, MUNICIPALITY OF RESIDENCE AND RATE  
 PUERTO RICO, 2004

Pag 2 de 3

MUNICIPIO MUNICIPALITY	OCURRENCIA OCCURRENCE		RESIDENCIA RESIDENCE	
	NÚMERO NUMBER	TASA RATE	NÚMERO NUMBER	TASA RATE
<b>ÁREA DE HUMACAO</b>	<b>26</b>	<b>10.6</b>	<b>36</b>	<b>14.6</b>
HUMACAO	25	28.5	10	11.6
LAS PIEDRAS	0	0.0	13	24.7
MAUNABO	0	0.0	0	0.0
NAGUABO	1	2.8	6	16.9
YABUCOA	0	0.0	7	12.8
<b>REGIÓN MAYAGÜEZ</b>	<b>39</b>	<b>10.3</b>	<b>37</b>	<b>9.8</b>
<b>ÁREA DE MAYAGÜEZ</b>	<b>31</b>	<b>11.5</b>	<b>29</b>	<b>10.8</b>
AÑASCO	0	0.0	6	16.3
CABO ROJO	0	0.0	4	6.5
HORMIGUEROS	0	0.0	6	30.2
LAS MARÍAS	0	0.0	0	0.0
MARICAO	0	0.0	1	11.6
MAYAGÜEZ	31	27.2	10	8.9
RINCÓN	0	0.0	2	11.8
<b>ÁREA DE SAN GERMÁN</b>	<b>8</b>	<b>7.3</b>	<b>8</b>	<b>7.3</b>
LAJAS	0	0.0	0	0.0
SABANA GRANDE	0	0.0	3	8.5
SAN GERMÁN	8	17.8	5	11.2
<b>SUB REGIÓN AGUADILLA</b>	<b>21</b>	<b>7.2</b>	<b>31</b>	<b>10.5</b>
AGUADA	0	0.0	5	9.4
AGUADILLA	12	15.4	10	12.9
ISABELA	0	0.0	6	11.0
MOCA	9	16.9	3	5.7
SAN SEBASTIÁN	0	0.0	7	12.5
<b>REGIÓN PONCE</b>	<b>78</b>	<b>9.2</b>	<b>73</b>	<b>8.6</b>
<b>ÁREA DE GUAYAMA</b>	<b>9</b>	<b>5.5</b>	<b>13</b>	<b>7.9</b>
ARROYO	1	3.9	2	7.8
GUAYAMA	8	12.4	7	10.8
PATILLAS	0	0.0	1	3.6
SALINAS	0	0.0	3	6.5
<b>ÁREA DE PONCE</b>	<b>61</b>	<b>11.7</b>	<b>48</b>	<b>9.2</b>
ADJUNTAS	0	0.0	4	14.9
COAMO	0	0.0	0	0.0
JAYUYA	0	0.0	4	14.5
JUANA DÍAZ	0	0.0	9	12.1
PONCE	61	23.6	25	9.8
SANTA ISABEL	0	0.0	3	7.9
VILLALBA	0	0.0	3	7.2
<b>ÁREA DE YAUCO</b>	<b>8</b>	<b>4.9</b>	<b>12</b>	<b>7.3</b>
GUÁNICA	0	0.0	1	3.6
GUAYANILLA	0	0.0	1	3.1
PEÑUELAS	0	0.0	1	2.4
YAUCO	8	12.8	9	14.4



Tabla 75 - MUERTES FETALES POR MUNICIPIO DE OCURRENCIA, MUNICIPIO DE RESIDENCIA Y TASA  
 Table 75 - FETAL DEATHS BY MUNICIPALITY OF OCCURRENCE, MUNICIPALITY OF RESIDENCE AND RATE  
 PUERTO RICO, 2004

Pag 3 de 3

MUNICIPIO MUNICIPALITY	OCURRENCIA OCCURRENCE		RESIDENCIA RESIDENCE	
	NÚMERO NUMBER	TASA RATE	NÚMERO NUMBER	TASA RATE
<b>REGIÓN METROPOLITANA</b>	<b>221</b>	<b>19.4</b>	<b>120</b>	<b>10.6</b>
<b>ÁREA DE CAROLINA</b>	<b>21</b>	<b>4.7</b>	<b>52</b>	<b>11.6</b>
CANÓVANAS	2	2.8	8	11.0
CAROLINA	19	8.1	32	13.6
LOÍZA	0	0.0	7	17.3
TRUJILLO ALTO	0	0.0	5	5.0
<b>ÁREA DE SAN JUAN</b>	<b>200</b>	<b>28.8</b>	<b>68</b>	<b>10.0</b>
GUAYNABO	0	0.0	10	7.5
SAN JUAN	200	35.6	58	10.6
<b>SUB REGIÓN FAJARDO</b>	<b>7</b>	<b>3.7</b>	<b>19</b>	<b>9.9</b>
CEIBA	0	0.0	2	10.5
CULEBRA	0	0.0	0	0.0
FAJARDO	7	13.6	6	11.7
LUQUILLO	0	0.0	3	10.5
RÍO GRANDE	0	0.0	7	9.1
VIEQUES	0	0.0	1	7.3
P R NO ESPECIFICADO	0	0.0	0	0.0
NO RESIDENTE	0	0.0	1	8.8
<b>CANADÁ</b>	<b>0</b>	<b>0.0</b>	<b>0</b>	<b>0.0</b>
<b>CUBA</b>	<b>0</b>	<b>0.0</b>	<b>0</b>	<b>0.0</b>
<b>ESTADOS UNIDOS</b>	<b>0</b>	<b>0.0</b>	<b>0</b>	<b>0.0</b>
<b>GUAM</b>	<b>0</b>	<b>0.0</b>	<b>0</b>	<b>0.0</b>
<b>ISLAS VÍRGENES</b>	<b>0</b>	<b>0.0</b>	<b>0</b>	<b>0.0</b>
<b>MÉXICO</b>	<b>0</b>	<b>0.0</b>	<b>0</b>	<b>0.0</b>
<b>REPÚBLICA DOMINICANA</b>	<b>0</b>	<b>0.0</b>	<b>0</b>	<b>0.0</b>
<b>OTROS PAISES</b>	<b>0</b>	<b>0.0</b>	<b>1</b>	<b>10.1</b>
DESCONOCIDOS	0	0.0	13	812.5

FUENTE: DEPARTAMENTO DE SALUD, SECRETARÍA AUXILIAR DE PLANIFICACIÓN Y DESARROLLO, DIVISIÓN DE ANÁLISIS ESTADÍSTICO, SAN JUAN, PUERTO RICO

SOURCE: DEPARTMENT OF HEALTH, AUXILIARY SECRETARIAT FOR PLANNING AND DEVELOPMENT, DIVISION OF STATISTICAL ANALYSIS, SAN JUAN, PUERTO RICO

**Gráfica 16 - TASA\* DE MORTALIDAD MATERNA POR AÑO**  
**Chart 16 - MATERNAL MORTALITY RATES BY YEAR**  
**PUERTO RICO, 1960 - 2004**

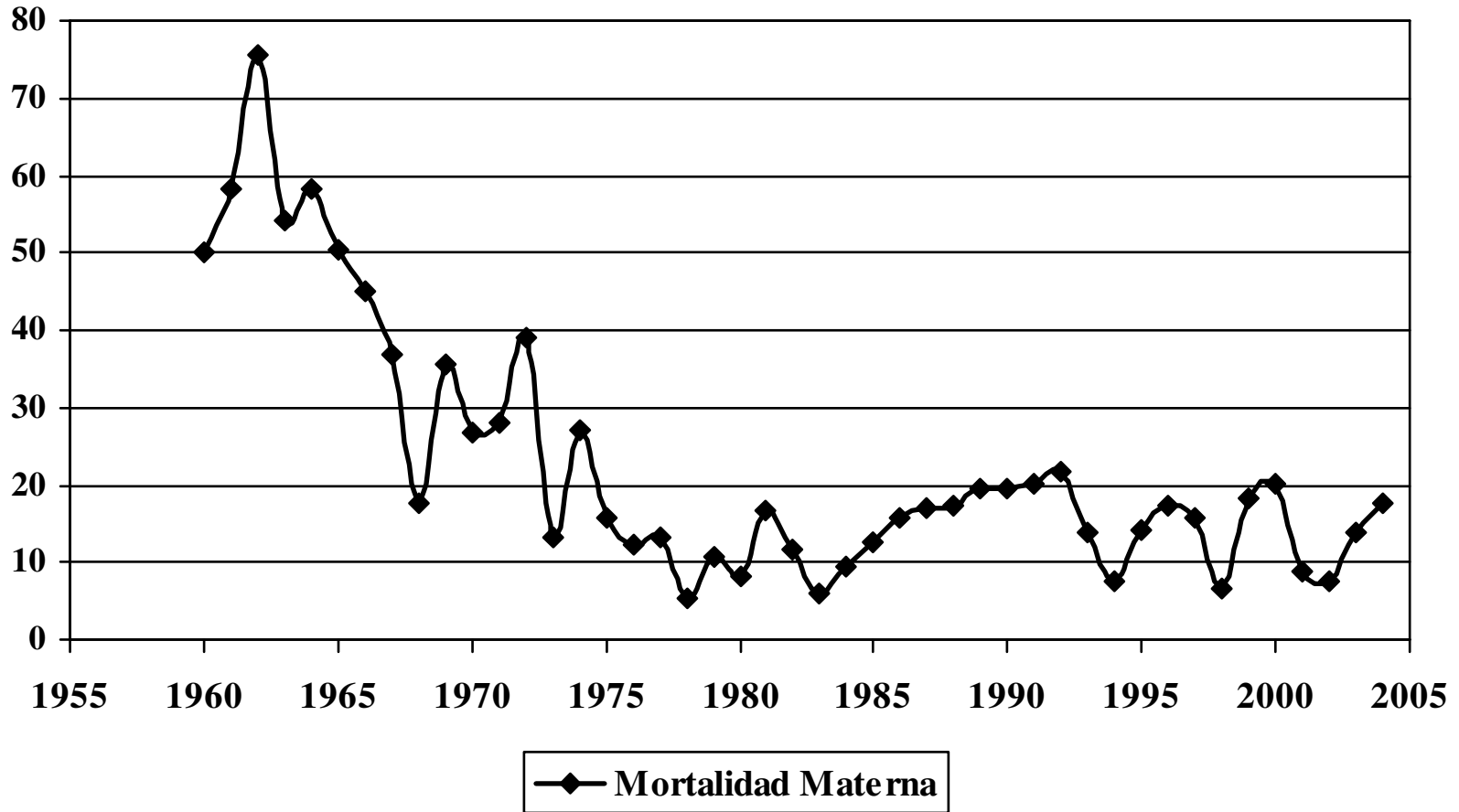

\* TASAS POR 1,000 NACIDOS VIVOS, RATES PER 1,000 LIVE BIRTHS.

FUENTE: DEPARTAMENTO DE SALUD, SECRETARÍA AUXILIAR DE PLANIFICACIÓN Y DESARROLLO, DIVISIÓN DE ANÁLISIS ESTADÍSTICO, SAN JUAN, PUERTO RICO

SOURCE: DEPARTMENT OF HEALTH, AUXILIARY SECRETARIAT FOR PLANNING AND DEVELOPMENT, DIVISION OF STATISTICAL ANALYSIS, SAN JUAN, PUERTO RICO

Tabla 76 - TASAS DE MORTALIDAD MATERNA POR MUNICIPIO DE RESIDENCIA Y OCURRENCIA  
 Table 76 - MATERNAL MORTALITY RATES BY MUNICIPALITY OF RESIDENCE AND OCCURRENCE  
 PUERTO RICO, 2004

MUNICIPIO MUNICIPALITY	RESIDENCIA RESIDENCE		OCURRENCIA OCCURRENCE	
	NÚMERO NUMBER	TASA RATE	NÚMERO NUMBER	TASA RATE
<b>TOTAL</b>	<b>9</b>	<b>17.6</b>	<b>9</b>	<b>17.6</b>
CAGUAS	-	-	1	-
CANOVANAS	2	277.8	1	-
CIALES	1	308.6	-	-
GURABO	1	181.8	-	-
MANATI	-	-	1	-
PONCE	-	-	1	-
QUEBRADILLAS	1	315.5	-	-
SAN JUAN	2	36.9	5	-
SANTA ISABEL	1	266.7	-	-
UTUADO	1	212.8	-	-

\*TASAS POR 100,000 NACIMIENTOS VIVOS

RATES BY 100,000 LIVE BIRTHS

FUENTE: DEPARTAMENTO DE SALUD, SECRETARÍA AUXILIAR DE PLANIFICACIÓN Y DESARROLLO, DIVISIÓN DE ANÁLISIS ESTADÍSTICO, SAN JUAN, PUERTO RICO

SOURCE: DEPARTMENT OF HEALTH, AUXILIARY SECRETARIAT FOR PLANNING AND DEVELOPMENT, DIVISION OF STATISTICAL ANALYSIS, SAN JUAN, PUERTO RICO

Tabla 77 - TASAS DE MORTALIDAD MATERNA POR EDAD DE LA MADRE Y NACIMIENTOS VIVOS  
 Table 77 - MATERNAL MORTALITY RATES BY AGE OF MOTHER AND LIVE BIRTHS  
 PUERTO RICO, 2004

EDAD DE LA MADRE AGE OF MOTHER	NACIMIENTOS VIVOS LIVE BIRTHS	MUERTES MATERNAS MATERNAL DEATHS	* TASA *RATE
<b>TOTAL</b>	<b>51,239</b>	<b>9</b>	<b>17.6</b>
MENOS DE 15 AÑOS UNDER 15 YEARS	216	-	-
15 - 19	9,083	2	22.0
20 - 24	16,648	2	12.0
25 - 29	13,423	1	7.4
30 - 34	7,872	2	25.4
35 - 39	3,251	1	30.8
40 - 44	694	1	144.1
45 - 49	36	-	-
50 +	1	-	-
EDAD NO ESPECIFICADA UNSPECIFIED AGE	15	-	-

\*TASAS POR 100,000 NACIMIENTOS VIVOS

\*RATES BY 100,000 LIVE BIRTHS

FUENTE: DEPARTAMENTO DE SALUD, SECRETARÍA AUXILIAR DE PLANIFICACIÓN Y DESARROLLO, DIVISIÓN DE ANÁLISIS ESTADÍSTICO, SAN JUAN, PUERTO RICO  
 SOURCE: DEPARTMENT OF HEALTH, AUXILIARY SECRETARIAT FOR PLANNING AND DEVELOPMENT, DIVISION OF STATISTICAL ANALYSIS, SAN JUAN, PUERTO RICO

Gráfica 17 - TASAS DE MORTALIDAD MATERNA POR EDAD DE LA MADRE  
 Chart 17 - MATERNAL MORTALITY RATES BY AGE OF MOTHER  
 PUERTO RICO, 2004

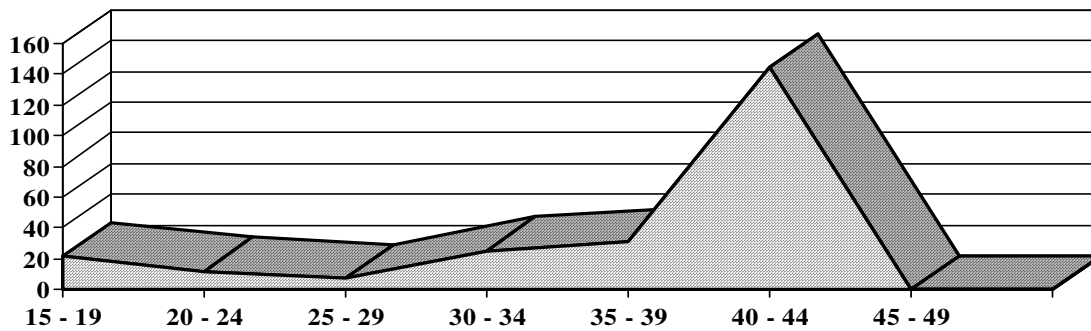

■ MUERTES MATERNAS

FUENTE: DEPARTAMENTO DE SALUD, SECRETARÍA AUXILIAR DE PLANIFICACIÓN Y DESARROLLO, DIVISIÓN DE ANÁLISIS ESTADÍSTICO, SAN JUAN, PUERTO RICO.  
 SOURCE: DEPARTMENT OF HEALTH, AUXILIARY SECRETARIAT FOR PLANNING AND DEVELOPMENT, DIVISION OF STATISTICAL ANALYSIS, SAN JUAN, PUERTO RICO.

**Tabla 78 - MORTALIDAD MATERNA POR CAUSA Y GRUPOS DE EDAD**  
**Table 78 - MATERNAL MORTALITY BY CAUSE AND AGE GROUPS**  
**PUERTO RICO, 2004**

CAUSA - CAUSE	TOTAL	< 15	15 - 19	20 - 24	25 - 29	30 - 34	35 - 39	40 - 44	45 - 49	50 +	SIN ESPEC UNSPEC
COMPLICACIONES DEL EMBARAZO, DEL PARTO Y DEL PUERPERIO (O00-O99)											
COMPLICATIONS OF PREGNANCY, CHILDBIRTH AND THE PUERPERIUM	9	-	2	2	1	2	1	1	-	-	-
EMBARAZO TERMINADO EN ABORTO(O00-O07)											
PREGNANCY WITH ABORTIVE OUTCOME	1	-	-	-	-	-	1	-	-	-	-
PRE-ECLAMPSIA Y ECLAMPSIA(O11,013-O16)											
PRE-ECLAMPSIA AND ECLAMPSIA	3	-	1	1	1	-	-	-	-	-	-
HEMORRAGIA PRECOZ DEL EMBARAZO Y PLACENTA PREVIA (O20,O44-O46,O67,O72)											
HEMORRHAGE IN EARLY PREGNANCY AND PLACENTA PREVIA	2	-	-	-	-	2	-	-	-	-	-
COMPLICACIONES PRINCIPALMENTE RELACIONADAS CON EL PUERPERIO (O85-O92)											
COMPLICATIONS MAINLY RELATED TO THE PUERPERIUM	1	-	1	-	-	-	-	-	-	-	-
TODAS LAS OTRAS CAUSAS OBSTÉTRICAS DIRECTAS (O10,O12,O21-O43,O47-O66,O68-O71,O73-O75)											
ALL OTHER DIRECT OBSTETRIC CAUSES	1	-	-	1	-	-	-	-	-	-	-
MUERTE OBSTÉTRICA DE CAUSA NO ESPECIFICADA(O95)											
OBSTETRIC DEATH OF UNSPECIFIED CAUSE	1	-	-	-	-	-	-	1	-	-	-

FUENTE: DEPARTAMENTO DE SALUD, SECRETARÍA AUXILIAR DE PLANIFICACIÓN Y DESARROLLO, DIVISIÓN DE ANÁLISIS ESTADÍSTICO, SAN JUAN, PUERTO RICO

SOURCE: DEPARTMENT OF HEALTH, AUXILIARY SECRETARIAT FOR PLANNING AND DEVELOPMENT, DIVISION OF STATISTICAL ANALYSIS, SAN JUAN, PUERTO RICO

**Tablas de Vida**





Tabla 79 - ESPERANZA DE VIDA AL NACER POR SEXO  
 Table 79 - LIFE EXPECTANCY AT BIRTH BY SEX  
 PUERTO RICO, 1902 - 2003

<b>AÑOS YEARS</b>	<b>HOMBRES MALES</b>	<b>MUJERES FEMALES</b>	<b>AMBOS SEXOS BOTH SEXES</b>
1902	29.82	31.00	30.36
1910	37.72	38.64	38.17
1920	38.18	38.85	38.46
1930	40.07	41.46	40.65
1940	45.07	45.11	46.01
1950	59.45	62.43	60.85
1955	65.96	69.58	67.71
1960	67.14	71.88	69.36
1961	67.18	72.48	69.76
1962	66.68	72.37	69.45
1963	66.86	72.59	69.90
1966	67.49	73.11	70.18
1968	68.25	73.79	71.15
1970	68.96	75.18	71.97
1972	68.92	76.05	72.10
1973	69.03	75.63	72.24
1975	69.74	76.98	72.32
1976	70.21	77.11	73.52
1977	70.45	77.42	73.80
1978	70.91	77.59	74.06
1979	69.60	76.07	73.12
1980	69.88	76.87	73.11
1981	70.29	77.52	73.90
1982	70.53	77.39	73.91
1983	70.45	77.25	73.11
1984	70.26	77.28	73.64
1985	72.07	79.01	75.28
1986	70.70	78.94	74.74
1987	71.12	79.44	75.28
1988	70.14	79.57	74.21
1989	70.17	78.53	74.24
1990	69.74	78.50	74.05
1991	69.60	78.50	73.96
1992	69.33	78.80	75.18
1993	69.07	78.09	73.49
1994	68.83	77.87	73.27
1995	69.33	78.39	73.96
1996	69.57	78.29	74.04
1998	71.41	79.34	75.17
1999	71.46	77.02	75.49
2000	72.28	79.90	76.12
2001	73.02	80.89	76.87
2002	73.22	80.88	77.08
2003	73.73	81.14	77.48

FUENTE: DEPARTAMENTO DE SALUD, SECRETARÍA AUXILIAR DE PLANIFICACIÓN Y DESARROLLO, DIVISIÓN DE ANÁLISIS ESTADÍSTICO, SAN JUAN, PUERTO RICO  
 SOURCE: DEPARTMENT OF HEALTH, AUXILIARY SECRETARIAT FOR PLANNING AND DEVELOPMENT, DIVISION OF STATISTICAL ANALYSIS, SAN JUAN, PUERTO RICO



**Gráfica 18 - ESPERANZA DE VIDA AL NACER**  
**Chart 18 - LIFE EXPECTANCY AT BIRTH**  
**PUERTO RICO: 1902 - 2003**

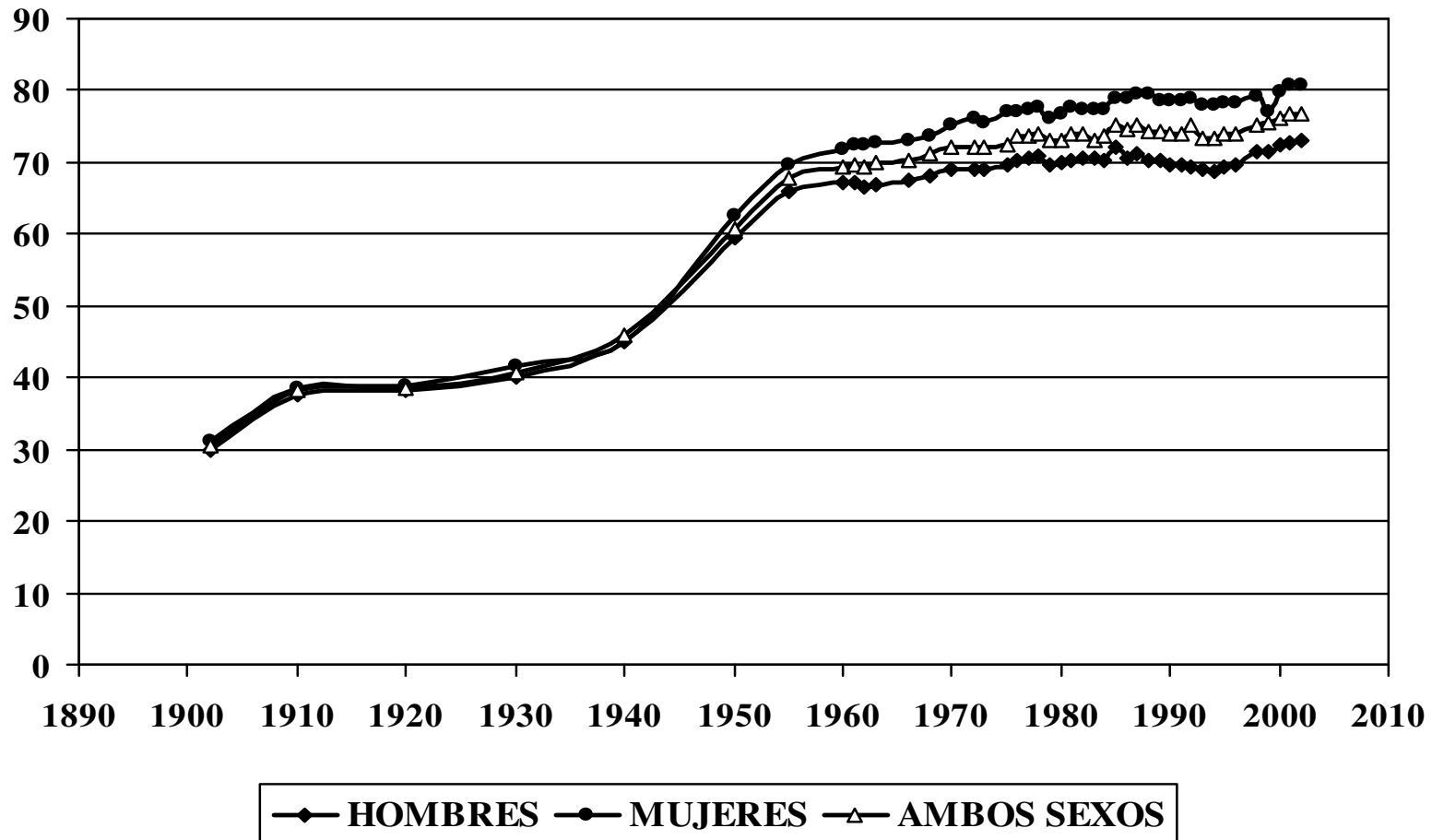

\* TASAS POR 1,000 HABITANTES RATES PER 1,000 POPULATION

FUENTE: DEPARTAMENTO DE SALUD, SECRETARÍA AUXILIAR DE PLANIFICACIÓN Y DESARROLLO, DIVISIÓN DE ANÁLISIS ESTADÍSTICO, SAN JUAN, PUERTO RICO

SOURCE: DEPARTMENT OF HEALTH, AUXILIARY SECRETARIAT FOR PLANNING AND DEVELOPMENT, DIVISION OF STATISTICAL ANALYSIS, SAN JUAN, PUERTO RICO

**Tabla 80 - TABLA DE VIDA ABREVIADA PARA AMBOS SEXOS 2002-2004**  
**Tabla 80 - ABRIDGED LIFE TABLE FOR BOTH SEXES 2002-2004**  
**PUERTO RICO**

INTERVALO DE EDAD AGE INTERVAL	PROPORCION QUE FALLECE PROPORTION DYING	DE CADA 100,000 NACIDOS VIVOS OF 100,000 BORN ALIVE		POBLACION ESTACIONARIA STATIONARY POPULATION		EXPECTATIVA DE VIDA FUTURA PROMEDIO AVERAGE REMAINING LIFETIME
		Sobrevivientes al comienzo de cada intervalo Number alive at beginning of age interval	Número de fallecidos durante el intervalo Number dying during age interval	En el intervalo In the age interval	En este intervalo más en todos los subsiguientes In this and all subsequent age intervals	
(1)	1.000.000 * 100 % (2)	(3)	(4)	(5)	(6)	(7)
$x-(x+n)$	$nq_x$	$l_x$	$nd_x$	$nL_x$	$T_x$	$e_x$
0-1	0.008806	100000	881	99180	7748338	77.48
1-5	0.000908	99119	90	396263	7649158	77.17
5-10	0.000576	99029	57	495004	7252894	73.24
10-15	0.000836	98972	82	494656	6757890	68.28
15-20	0.003465	98890	343	493743	6263234	63.34
20-25	0.007305	98547	720	491045	5769491	58.55
25-30	0.007406	97827	724	487334	5278446	53.96
30-35	0.007816	97103	759	483667	4791112	49.34
35-40	0.010617	96344	1023	479266	4307446	44.71
40-45	0.012897	95321	1230	473674	3828180	40.16
45-50	0.018698	94091	1759	466283	3354506	35.65
50-55	0.025341	92332	2340	456127	2888222	31.28
55-60	0.036612	89992	3295	442215	2432095	27.03
60-65	0.054912	86697	4760	422222	1989880	22.95
65-70	0.078136	81937	6402	394511	1567658	19.13
70-75	0.116563	75535	8805	356859	1173147	15.53
75-80	0.184280	66730	12297	304192	816288	12.23
80-85	0.276964	54433	15076	235328	512096	9.41
85-90	0.403283	39357	15872	156795	276768	7.03
90-95	0.560485	23485	13163	82682	119973	5.11
95-100	0.729897	10322	7534	30324	37291	3.61
100-105	1.000000	2788	2788	6967	6967	2.50

Preparado por: Hernando Mattei, Programa de Demografía, Escuela Graduada de Salud Pública, Recinto de Ciencias Médicas, Universidad de Puerto Rico

**Tabla 81 - TABLA DE VIDA ABREVIADA PARA VARONES 2002-2004**  
**Tabla 81 - ABRIDGED LIFE TABLE FOR MALES 2002-2004**  
**PUERTO RICO**

INTERVALO DE EDAD AGE INTERVAL	PROPORCION QUE FALLECE PROPORTION DYING	DE CADA 100,000 NACIDOS VIVOS OF 100,000 BORN ALIVE		POBLACION ESTACIONARIA STATIONARY POPULATION		EXPECTATIVA DE VIDA FUTURA PROMEDIO AVERAGE REMAINING LIFETIME
		Sobrevivientes al comienzo de cada intervalo Number alive at beginning of age interval	Número de fallecidos durante el intervalo Number dying during age interval	En el intervalo In the age interval	En este intervalo más en todos los subsiguientes In this and all subsequent age intervals	
(1)	1.000.000 * 100 % (2)	(3)	(4)	(5)	(6)	(7)
$x-(x+n)$	$nq_x$	$l_x$	$nd_x$	$nL_x$	$T_x$	$e_x$
0-1	0.009163	100000	916	99149	7373127	73.73
1-5	0.001017	99084	101	396095	7273978	73.41
5-10	0.000600	98983	59	494764	6877883	69.49
10-15	0.001037	98924	103	494360	6383119	64.53
15-20	0.005504	98821	544	493012	5888759	59.59
20-25	0.012506	98277	1229	488506	5395747	54.90
25-30	0.012267	97048	1190	482260	4907241	50.57
30-35	0.012053	95858	1156	476457	4424981	46.16
35-40	0.016069	94702	1522	469846	3948524	41.69
40-45	0.018749	93180	1747	461715	3478678	37.33
45-50	0.026735	91433	2444	451333	3016963	33.00
50-55	0.035939	88989	3198	437343	2565630	28.83
55-60	0.050284	85791	4314	418716	2128287	24.81
60-65	0.072493	81477	5907	393289	1709571	20.98
65-70	0.101939	75570	7703	359442	1316282	17.42
70-75	0.145944	67867	9905	315677	956840	14.10
75-80	0.226873	57962	13150	257806	641163	11.06
80-85	0.324734	44812	14552	187862	383357	8.55
85-90	0.450727	30260	13639	116259	195495	6.46
90-95	0.599242	16621	9960	56291	79236	4.77
95-100	0.752139	6661	5010	18907	22945	3.44
100-105	1.000000	1651	1651	4038	4038	2.45

Preparado por: Hernando Mattei, Programa de Demografía, Escuela Graduada de Salud Pública, Recinto de Ciencias Médicas, Universidad de Puerto Rico

**Tabla 82 - TABLA DE VIDA ABREVIADA PARA MUJERES 2002-2004**  
**Tabla 82 - ABRIDGED LIFE TABLE FOR FEMALES 2002-2004**  
**PUERTO RICO**

INTERVALO DE EDAD AGE INTERVAL	PROPORCION QUE FALLECE PROPORTION DYING	DE CADA 100,000 NACIDOS VIVOS OF 100,000 BORN ALIVE		POBLACION ESTACIONARIA STATIONARY POPULATION		EXPECTATIVA DE VIDA FUTURA PROMEDIO AVERAGE REMAINING LIFETIME
		Sobrevivientes al comienzo de cada intervalo Number alive at beginning of age interval	Número de fallecidos durante el intervalo Number dying during age interval	En el intervalo In the age interval	En este intervalo más en todos los subsiguientes In this and all subsequent age intervals	Promedio de años de vida que quedan a cada sobreviviente al comienzo del intervalo Average number of years of life remaining at beginning of age interval
(1)	(2) 1.000.000 * 100 %	(3)	(4)	(5)	(6)	(7)
$x-(x+n)$	$nq_x$	$l_x$	$nd_x$	$nL_x$	$T_x$	$e_x$
0-1	0.008427	100000	843	99220	8114102	81.14
1-5	0.000795	99157	79	396433	8014881	80.83
5-10	0.000550	99078	54	495255	7618449	76.89
10-15	0.000626	99024	62	494964	7123194	71.93
15-20	0.001358	98962	134	494512	6628230	66.98
20-25	0.002091	98828	207	493653	6133718	62.06
25-30	0.002722	98621	269	492463	5640065	57.19
30-35	0.003815	98352	375	490878	5147602	52.34
35-40	0.005658	97977	554	488576	4656724	47.53
40-45	0.007753	97423	755	485338	4168148	42.78
45-50	0.011741	96668	1135	480679	3682810	38.10
50-55	0.016210	95533	1549	474031	3202131	33.52
55-60	0.024813	93984	2332	464511	2728100	29.03
60-65	0.039658	91652	3635	449757	2263589	24.70
65-70	0.057674	88017	5076	428191	1813832	20.61
70-75	0.092438	82941	7667	396825	1385642	16.71
75-80	0.150929	75274	11361	349596	988817	13.14
80-85	0.241125	63913	15411	282560	639221	10.00
85-90	0.372067	48502	18046	197823	356661	7.35
90-95	0.543735	30456	16560	109194	158838	5.22
95-100	0.733736	13896	10196	40854	49644	3.57
100-105	1.000000	3700	3700	8790	8790	2.38

Preparado por: Hernando Mattei, Programa de Demografía, Escuela Graduada de Salud Pública, Recinto de Ciencias Médicas, Universidad de Puerto Rico



**Matrimonios y  
Divorcios**

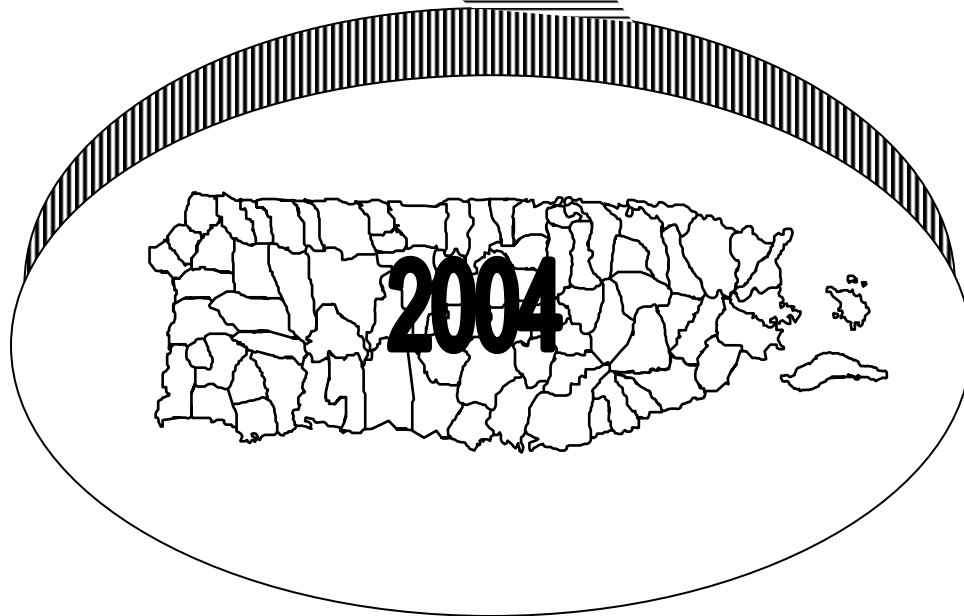



**Gráfica 19 - TASA\* DE NUPCIALIDAD Y DIVORCIO POR AÑO**  
**Chart 19 – MARRIAGE AND DIVORCE RATE BY YEAR**  
**PUERTO RICO, 1960 - 2004**

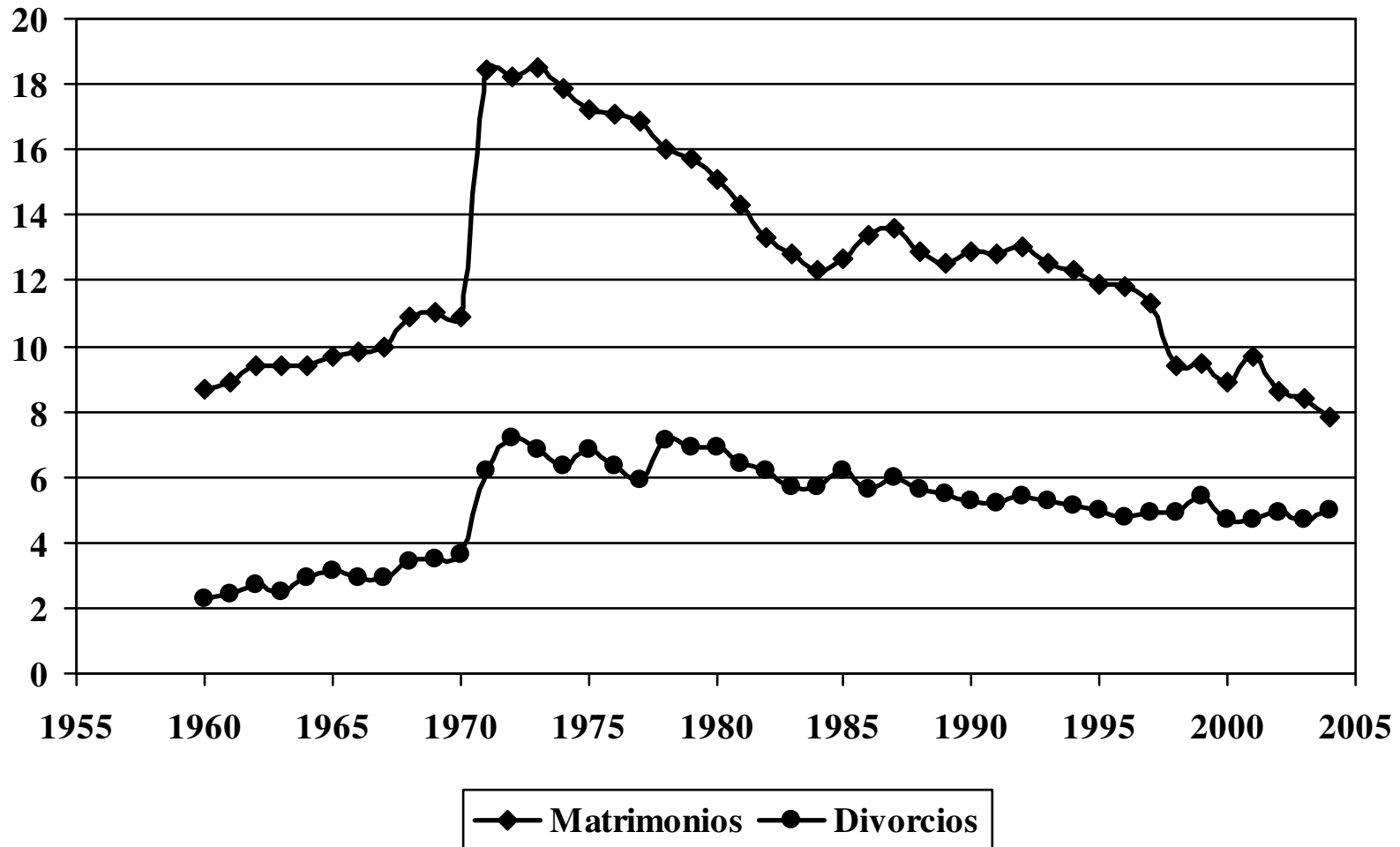

\*TASAS POR 1,000 HABITANTES DE 15 AÑOS O MÁS - RATES PER 1,000 POPULATION 15 YEARS OR OLDER  
 FUENTE: DEPARTAMENTO DE SALUD, SECRETARÍA AUXILIAR DE PLANIFICACIÓN Y DESARROLLO, DIVISIÓN DE ANÁLISIS ESTADÍSTICO, SAN JUAN, PUERTO RICO  
 SOURCE: DEPARTMENT OF HEALTH, AUXILIARY SECRETARIAT FOR PLANNING AND DEVELOPMENT, DIVISION OF STATISTICAL ANALYSIS, SAN JUAN, PUERTO RICO



Tabla 83 - MATRIMONIOS POR EDAD DE LOS CONTRAYENTES  
Table 83 - MARRIAGES BY AGE OF BRIDE AND GROOM  
PUERTO RICO, 2004

EDAD DE LA CONTRAYENTE AGE OF THE BRIDE	EDAD DEL CONTRAYENTE - AGE OF GROOM											No Espec. Unspec.
	TOTAL	<15	15 - 19	20 - 24	25 - 29	30 - 34	35 - 39	40 - 44	45 - 49	50 - 54	55+	
TOTAL	23,650	0	1,192	5,648	5,741	3,498	2,205	1,582	1,078	853	1,853	0
< 15	44	0	22	15	7	0	0	0	0	0	0	0
15 - 19	2,952	0	846	1,588	389	89	31	6	1	0	2	0
20 - 24	6,212	0	268	3,001	2,103	601	159	48	19	7	6	0
25 - 29	5,343	0	45	819	2,427	1,271	479	178	74	32	18	0
30 - 34	3,028	0	8	168	601	1,042	652	315	136	61	45	0
35 - 39	1,934	0	2	47	160	336	521	459	202	111	96	0
40 - 44	1,388	0	1	5	39	122	238	334	304	177	168	0
45 - 49	992	0	0	3	11	28	86	167	217	202	278	0
50 - 54	690	0	0	1	3	7	29	50	96	163	341	0
55 +	1,067	0	0	1	1	2	10	25	29	100	899	0
NO ESPECIFICADA UNSPECIFIED	0	0	0	0	0	0	0	0	0	0	0	0

FUENTE: DEPARTAMENTO DE SALUD, SECRETARÍA AUXILIAR DE PLANIFICACIÓN Y DESARROLLO, DIVISIÓN DE ANÁLISIS ESTADÍSTICO, SAN JUAN, PUERTO RICO  
SOURCE: DEPARTMENT OF HEALTH, AUXILIARY SECRETARIAT FOR PLANNING AND DEVELOPMENT, DIVISION OF STATISTICAL ANALYSIS, SAN JUAN, PUERTO RICO

Tabla 84 - MATRIMONIOS POR PRIMERA VEZ Y EDAD DE LOS CONTRAYENTES  
Table 84 - FIRST MARRIAGE BY AGE OF BRIDE AND GROOM  
PUERTO RICO, 2004

EDAD DEL CONTRAYENTE AGE OF GROOM	EDAD DE LA CONTRAYENTE - AGE OF THE BRIDE											No Espec. Unspec.
	TOTAL	<15	15 - 19	20 - 24	25 - 29	30 - 34	35 - 39	40 - 44	45 - 49	50 - 54	55+	
TOTAL	13,312	39	2,753	5,186	3,422	1,059	383	192	92	59	127	0
< 15	0	0	0	0	0	0	0	0	0	0	0	0
15 - 19	1,143	22	836	251	30	3	1	0	0	0	0	0
20 - 24	5,103	13	1,522	2,817	653	78	16	3	1	0	0	0
25 - 29	4,243	4	322	1,696	1,840	311	57	12	1	0	0	0
30 - 34	1,613	0	56	340	695	404	86	25	6	1	0	0
35 - 39	586	0	16	61	152	186	116	40	11	3	1	0
40 - 44	261	0	1	18	36	58	68	46	25	3	6	0
45 - 49	112	0	0	2	11	15	19	43	16	4	2	0
50 - 54	68	0	0	1	2	3	9	13	17	17	6	0
55 +	183	0	0	0	3	1	11	10	15	31	112	0
NO ESPECIFICADA UNSPECIFIED	0	0	0	0	0	0	0	0	0	0	0	0

FUENTE: DEPARTAMENTO DE SALUD, SECRETARÍA AUXILIAR DE PLANIFICACIÓN Y DESARROLLO, DIVISIÓN DE ANÁLISIS ESTADÍSTICO, SAN JUAN, PUERTO RICO  
SOURCE: DEPARTMENT OF HEALTH, AUXILIARY SECRETARIAT FOR PLANNING AND DEVELOPMENT, DIVISION OF STATISTICAL ANALYSIS, SAN JUAN, PUERTO RICO

Tabla 85 - MATRIMONIOS POR EDAD Y ESTADO CIVIL PREVIO DE LOS CONTRAYENTES  
 Table 85 - MARRIAGES BY AGE AND PREVIOUS CIVIL STATUS OF BRIDE AND GROOM  
 PUERTO RICO, 2004

DATOS DE LA CONTRAYENTE (BRIDE)

EDAD AGE	TOTAL	SOLTERA SINGLE	VIUDA WIDOW	DIVORCIADA DIVORCED	NO ESP. UNSP.
TOTAL	23,650	16,727	527	6,306	90
< 15	44	43	0	0	1
15 - 19	2,952	2,917	0	21	14
20 - 24	6,212	5,867	8	311	26
25 - 29	5,343	4,342	18	965	18
30 - 34	3,028	1,707	28	1,283	10
35 - 39	1,934	790	42	1,095	7
40 - 44	1,388	424	54	905	5
45 - 49	992	232	60	697	3
50 - 54	690	151	68	467	4
55 +	1,067	254	249	562	2
NO ESPECIFICADA UNSPECIFIED	0	0	0	0	0

DATOS DEL CONTRAYENTE (GROOM)

EDAD AGE	TOTAL	SOLTERO SINGLE	VIUDO WIDOW	DIVORCIADO DIVORCED	NO ESP. UNSP.
TOTAL	23,650	15,624	572	7,364	90
< 15	0	0	0	0	0
15 - 19	1,192	1,181	1	5	5
20 - 24	5,648	5,441	6	179	22
25 - 29	5,741	4,819	24	873	25
30 - 34	3,498	2,077	17	1,391	13
35 - 39	2,205	960	29	1,206	10
40 - 44	1,582	468	33	1,077	4
45 - 49	1,078	222	34	821	1
50 - 54	853	148	40	660	5
55 +	1,853	308	388	1,152	5
NO ESPECIFICADA UNSPECIFIED	0	0	0	0	0

FUENTE: DEPARTAMENTO DE SALUD, SECRETARÍA AUXILIAR DE PLANIFICACIÓN Y DESARROLLO, DIVISIÓN DE ANÁLISIS ESTADÍSTICO, SAN JUAN, PUERTO RICO

SOURCE: DEPARTMENT OF HEALTH, AUXILIARY SECRETARIAT FOR PLANNING AND DEVELOPMENT, DIVISION OF STATISTICAL ANALYSIS, SAN JUAN, PUERTO RICO

**Tabla 86 - DIVORCIOS CONCEDIDOS EN LAS SALAS DEL TRIBUNAL GENERAL DE JUSTICIA POR SALA Y CAUSAL**  
**Table 86 - DIVORCES GRANTED BY CAUSE AT GENERAL JUSTICE COURTROOM**  
**PUERTO RICO, 2004**

CAUSALES	Total	Aguadilla	Aibonito	Arecibo	Bayamón	Caguas	Carolina	Fajardo	Guayama	Humacao	Mayagüez	Ponce	San Juan	Utado
Total	15,197	1,162	428	1,423	1,356	1,612	1,546	913	682	884	1,253	1,487	1,968	483
Consentimiento mutuo														
Mutual consent	8,107	713	174	887	252	1,007	1,035	499	344	397	655	693	1,153	298
Separación por más de dos años														
Separation for two or more years	3,815	222	137	291	588	361	306	208	209	230	321	421	434	87
Trato cruel e injurias graves														
Cruel treatment and graves injurias	2,166	123	92	201	284	152	130	146	116	212	209	199	222	80
Abandono por más de un año														
Abandonment for more than 1 year	239	7	2	25	39	11	21	13	5	11	16	13	71	5
Adulterio														
Adultery	76	8	3	10	5	7	4	11	1	7	5	9	6	0
Convicto de delito grave con pérdida de derechos civiles	14	0	0	0	0	1	2	2	1	0	2	6	0	0
Felony														
Embriaguez habitual o uso continuo de narcóticos	9	0	0	0	0	2	5	2	0	0	0	0	0	0
Habitual drunkenness or drugs														
Exequátur														
Exequatur	100	11	3	7	5	1	9	3	3	7	11	14	24	2
Ruptura irreparable														
Irretrievable breakdown of marriage	670	78	17	2	183	69	34	29	3	20	34	132	58	11
Otras Causales														
Others Causals	1	0	0	0	0	1	0	0	0	0	0	0	0	0

Fuente: Administración de Tribunales, Oficina de Estadísticas, San Juan, Puerto Rico.

**Tabla 87 - DIVORCIOS CONCEDIDOS EN LAS SALAS DEL TRIBUNAL GENERAL DE JUSTICIA POR MES Y CAUSAL**  
**Table 87 - DIVORCES GRANTED AT GENERAL JUSTICE COURTROOM BY CAUSE AND MONTH**  
**PUERTO RICO, 2004**

CAUSALES	Total	Enero	Febrero	Marzo	Abril	Mayo	Junio	Julio	Agosto	Septiembre	Octubre	Noviembre	Diciembre
Total	15,197	1,037	1,186	1,428	1,150	1,321	1,468	1,111	1,232	1,164	1,524	1,090	1,486
Consentimiento mutuo													
Mutual consent	8,107	530	631	759	653	716	805	686	638	591	739	543	816
Separación por más de dos años													
Separation for two or more years	3,815	282	325	364	262	307	382	233	334	294	406	294	332
Trato cruel e injurias graves													
Cruel treatment and graves injuries	2,166	161	164	211	172	209	177	130	167	188	231	155	201
Abandono por más de un año													
Abandonment for more than 1 year	239	19	15	24	13	29	17	13	25	16	22	20	26
Adulterio													
Adultery	76	7	4	6	5	5	9	0	2	9	12	6	11
Convicto de delito grave con pérdida de derechos civiles													
Felony	14	2	1	1	3	0	1	0	0	1	1	2	2
Embriaguez habitual o uso continuo de narcóticos													
Habitual drunkenness or drugs	9	1	1	1	0	0	2	1	2	1	0	0	0
Exequátur													
Exequatur	100	2	7	8	9	5	13	3	12	11	12	9	9
Ruptura irreparable													
Irretrievable breakdown of marriage	670	33	38	54	32	50	62	45	52	53	101	61	89
Otras Causales													
Others Causals	1	0	0	0	1	0	0	0	0	0	0	0	0

Fuente: Administración de Tribunales, Oficina de Estadísticas, San Juan, Puerto Rico.



# Apéndices

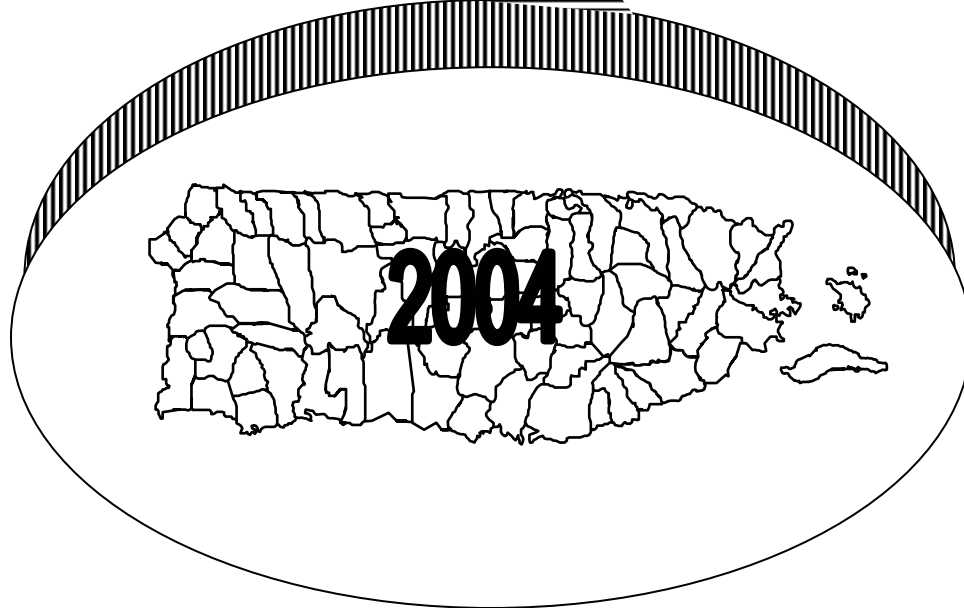

NOTA AL REGISTRADOR: El Registro Demográfico devolverá todo Certificado con borraduras o alteraciones hechas en violación de la Ley del Registro Demográfico. ESTE DOCUMENTO CONSTITUYE UN REGISTRO PERMANENTE. LLENÉSE EN MAQUINILLA O TINTA PERMANENTE NEGRA O AZUL OSCURA. NO USE OTRO COLOR NI BOLÍGRAFOS.



NOMBRE Y APELLIDOS DE LA MADRE

NÚMERO DE RÉCORD

NÚMERO DE ÁREA <b>152</b>	AÑO	NÚMERO DE REGISTRO	ESTADO LIBRE ASOCIADO DE PUERTO RICO DEPARTAMENTO DE SALUD REGISTRO DEMOGRÁFICO <b>CERTIFICADO DE NACIMIENTO</b>	NÚMERO DE CERTIFICADO	VOLUMEN	NÚMERO DE NACIMIENTO
------------------------------	-----	--------------------	---	-----------------------	---------	----------------------

NIÑO(A)	1. NOMBRE Y APELLIDOS DEL NIÑO							
	NOMBRE							
	APELLIDOS							
	2. SEXO	3. HORA Y FECHA DE NACIMIENTO			4. FECHA DE REGISTRO			
	HORA	MES	DÍA	AÑO	MES	DÍA	AÑO	
PADRE	5a. LUGAR DE NACIMIENTO							
	<input type="checkbox"/> Hospital <input type="checkbox"/> Hogar, ¿Fue planificado nacer en el hogar? <input type="checkbox"/> Sí <input type="checkbox"/> No <input type="checkbox"/> Otro (especifique) _____ <input type="checkbox"/> Centro de Parto <input type="checkbox"/> Clínica/Oficina del Doctor							
	5b. NOMBRE DEL HOSPITAL O INSTITUCIÓN - SI NACIÓ EN HOSPITAL INFORME CALLE Y NÚMERO						5c. ZONA	
	5d. BARRIO O URBANIZACIÓN			5e. MUNICIPIO		6. DOMICILIO DEL NIÑO		
MADRE	7. NOMBRE Y APELLIDOS DEL PADRE							
	8. FECHA DE NACIMIENTO			9. EDAD	10. ORIGEN ÉTNICO		11. LUGAR DE NACIMIENTO	
	MES	DÍA	AÑO				a. MUNICIPIO	
	12. GRADO ESCOLAR		13. OCUPACIÓN HABITUAL			14. CLASE DE INDUSTRIA O NEGOCIO		
15. RESIDENCIA HABITUAL DEL PADRE								
a. MUNICIPIO				b. ESTADO O PAÍS				
MADRE	16. NOMBRE Y APELLIDOS DE LA MADRE							
	17. FECHA DE NACIMIENTO			18. EDAD	19. ORIGEN ÉTNICO		20. LUGAR DE NACIMIENTO	
	MES	DÍA	AÑO				a. MUNICIPIO	
	21. GRADO ESCOLAR		22. OCUPACIÓN HABITUAL			23. CLASE DE INDUSTRIA O NEGOCIO		
24. RESIDENCIA HABITUAL DE LA MADRE								
a. Calle, número y urbanización				24b. MUNICIPIO		24d. ESTADO O PAÍS		
		24c. ZONA						
INFORMANTE	25. CERTIFICO QUE LA INFORMACIÓN EN ESTE CERTIFICADO ES CORRECTA A MI ENTENDER, ( ) AUTORIZO ( ) NO AUTORIZO QUE EL NÚMERO DE SEGURO SOCIAL SE ASIGNE AL NIÑO Y SE INFORME AL DEPARTAMENTO DE SALUD.							
	26a. NOMBRE DEL INFORMANTE				26b. FIRMA Y/O TESTIGO			
	26c. DIRECCIÓN POSTAL (Si es igual a la residencial, indique sólo el Zip Code)					26d. RELACIÓN CON EL NIÑO		
RECONOCIDO POR	RECONOCIDO POR							
	27. FIRMA DE LA MADRE			28. FIRMA DEL PADRE				
	FECHA			FECHA				
	29. ESTADO JURÍDICO DEL NIÑO		30. AÑO Y LUGAR DE MATRIMONIO			31. ESTADO CIVIL - LOS PADRES DE ESTE NIÑO		
		AÑO _____ MUNICIPIO _____						
HISTORIAL REPRODUCTIVO	32. ¿ESTUVO LA MADRE CASADA EN ALGÚN MOMENTO ENTRE LA CONCEPCIÓN Y EL NACIMIENTO?			33. SI NO ESTUVO CASADA ¿SE FIRMÓ EL DOCUMENTO DE PATERNIDAD AL MOMENTO DE LA INSCRIPCIÓN?				
	34. NACIMIENTOS VIVOS (NO INCLUYA ESTE NACIMIENTO)			35. ABORTOS Y/O MUERTES FETALES				
	34a. VIVOS _____		34c. FECHA ÚLTIMO NACIMIENTO VIVO		35a. NÚMERO _____		35b. NÚMERO _____	
34b. MUERTOS _____		MES _____ AÑO _____		35c. FECHA ÚLTIMO: ABORTO ( ) o MUERTE FETAL ( )		MES _____ AÑO _____		
36. ¿Fue la madre trasladada antes del parto?			37. ¿Fue el infante trasladado?		38. Fecha en que comenzó última menstruación normal		39. Estimado Obstétrico de Gestación	
Si lo fue, indique de cual institución:			Si lo fue, indique a cual institución:		MES _____ DÍA _____ AÑO _____			
40. Total visitas prenatales		41. Fecha primera visita prenatal		42. Fecha última visita prenatal		43. Estatura de la madre		
		MES _____ DÍA _____ AÑO _____		MES _____ DÍA _____ AÑO _____				
44. Peso de la madre antes del embarazo			45. Peso de la madre al momento del parto		46. Este parto fue:		47. Orden de este nacimiento	



	48. Peso al nacer	49. Tamaño al nacer	50. Apgar score: 1 min.: ___ 5 min.: ___ 10 min.: ___	51. Número Récord Médico Niño(a)	52. Número Récord Médico Madre		
OBSTÉTRICO	53. ¿Se realizó cernimiento auditivo? ___  ¿Se realizó cernimiento de enfermedades hereditarias? ___		55. Uso de tabaco antes o durante el embarazo Periodo embarazo: #cigarrillos o #cajetillas  Tres meses antes ___ o ___ Primer Trimestre ___ o ___ Segundo Trimestre ___ o ___ Tercer Trimestre ___ o ___		56. Factores de riesgo para este embarazo:  Diabetes ___ antes del embarazo ___ asociada al embarazo  Hipertensión ___ antes del embarazo ___ preeclampsia ___ eclampsia ___ Previo parto prematuro ___ Otros embarazos pobres(incluye SGA, IUGR) ___ Embarazo por tratamiento infertilidad (Drogas o procedimientos) ___ Sensibilización RH ___ Cesáreas anteriores, cuántas ___ ___ Ninguno de los anteriores		
	54. Usó alcohol alguna vez durante el embarazo		58. Procedimientos obstétricos ___ Cerclaje cervical ___ Tocólistis  Versión cefálica externa ___ Exitosa ___ Fallida ___ Ninguno de los anteriores				
	57. Infecciones presentadas y/o tratadas durante el embarazo ___ Gonorrea ___ Sífilis ___ Clamidiosis ___ Hepatitis B ___ Hepatitis C ___ Herpes genital ___ Ninguna de los anteriores		59. Comienzo proceso de parto ___ Rotura prematura de membrana > 12 hr ___ Parto precipitado < 3 hrs ___ Parto prolongado ≥ 20 hrs ___ Ninguno de los anteriores		60. Características del parto ___ Inducción del parto ___ Aumento del parto ___ Presentación de no vértice ___ Esteroides para la maduración pulmonar o fetal previo al alumbramiento ___ Antibióticos recibidos por la madre durante el parto ___ Febril (100°F o 38°C) ___ Meconio moderado o en exceso ___ Intolerancia fetal al parto con una o más acciones tomadas ___ Anestesia epidural o espinal durante el parto ___ Ninguna de los anteriores		
PARTO	61. Método del parto A. ¿Se intentó el alumbramiento con forceps sin éxito? ___ Sí ___ No B. ¿Se intentó el alumbramiento con extracción al vacío sin éxito? ___ Sí ___ No C. Presentación fetal al nacer ___ Cefálica ___ Naigas ___ Otra _____ D. Ruta final y método de alumbramiento (seleccionar sólo una) ___ Vaginal / espontáneo ___ Vaginal / forceps ___ Vaginal / extracción al vacío ___ Cesárea ¿Se dió oportunidad de parto? ___ Sí ___ No		62. Morbilidad materna ___ Transfusión materna ___ Laceración perineal de tercer o cuarto grado ___ Rotura uterina ___ Histerectomía no planificada ___ Admisión a la unidad de cuidado intensivo ___ Procedimiento no planificado en sala de operaciones luego del alumbramiento ___ Ninguna de las anteriores				
	63. Condiciones anormales del recién nacido ___ Ventilación artificial inmediatamente después del parto ___ Ventilación artificial por más de seis horas ___ Admisión a NICU ___ Recién nacido recibió terapia de reemplazo del surfactante ___ Recién nacido recibió antibiótico por sospecha de sepsis neonatal ___ Convulsiones o disfunción neurológica seria ___ Lesión significativa al nacer ___ Ninguna de las anteriores		64. Anomalías congénitas del recién nacido ___ Anencefalia ___ Espina bífida / meningocele ___ Enfermedad cardíaca congénita cianótica ___ Hernia diafragmática congénita ___ Onfalocele ___ Gastosquisis Anomalías de extremidades ___ Amputación congénita de extremidades ___ Equinovarus (pie equino) ___ Labio fisurado con o sin paladar fisurado ___ Paladar fisurado solo Síndrome de Down ___ Cariotipo confirmado ___ Cariotipo pendiente Sospecha de desorden cromosómico ___ Cariotipo confirmado ___ Cariotipo pendiente ___ Hipospadia ___ Ninguna de las anteriores				
QUIEN ATENDIÓ Y CERTIFICÓ	Observaciones: _____ _____ _____ _____						
	65. CERTIFICO QUE ESTE NIÑO(A) NACIÓ VIVO(A) EN LA HORA, FECHA Y SITIO ANTES INDICADO						
	65a. Nombre del que Certifica			65b. Firma			
	65c. Fecha de la Firma Mes      Día      Año		65d. Título		65e. Licencia Médico		
	65f. Dirección				ESPACIO PARA ADHERIR EL SELLO DE RENTAS INTERNAS EXIGIDO POR LA LEY DE INSCRIPCIONES TARDIAS  <b>FOR STATISTICAL INFORMATION ONLY</b>		
	66. Nombre de quien atendió el parto si no es el que certifica						
66a. Título							
66b. Dirección							



REGISTRO DEMOGRÁFICO  
INFORMACIÓN PARA INSCRIPCIÓN DE NACIMIENTO

No. Insc. \_\_\_\_\_ Vol. \_\_\_\_\_ No. Nacional \_\_\_\_\_ No. Control \_\_\_\_\_

PARA USO EXCLUSIVO DEL REGISTRO DEMOGRÁFICO

Favor de contestar todas las preguntas antes de entregar el documento

Fecha: \_\_\_\_\_

NOMBRE DEL NIÑO (A) \_\_\_\_\_

¿ESTÁ EL NIÑO(A) VIVO (A) AL MOMENTO DE LA INSCRIPCIÓN? SÍ \_\_\_ NO \_\_\_

INFORMACIÓN SOBRE LA MADRE

Licencia de Conducir: \_\_\_\_\_ otra \_\_\_\_\_

Nombre y Apellidos completos: \_\_\_\_\_

Lugar de Nacimiento: \_\_\_\_\_ Fecha de Nacimiento: \_\_\_\_\_

Dirección Residencial: \_\_\_\_\_

Dirección Postal: \_\_\_\_\_ Origen Étnico \_\_\_\_\_

Color o Raza: \_\_\_\_\_ Edad cumplida: \_\_\_\_\_ Último grado escolar: \_\_\_\_\_

Ocupación: \_\_\_\_\_ Clase de negocio: \_\_\_\_\_

Nombre del lugar: \_\_\_\_\_ Dirección: \_\_\_\_\_

Núm. Seguro Social: \_\_\_\_\_ Teléfono trabajo: \_\_\_\_\_

Teléfono Residencial: \_\_\_\_\_

¿Estuvo la madre casada en algún momento entre la concepción y el nacimiento? \_\_\_\_\_

Si no estuvo casada, ¿Se firmó el documento de paternidad al momento de la inscripción? \_\_\_\_\_

¿Fue la madre participante del WIC durante el embarazo? \_\_\_\_\_ ¿Está siendo lactado(a)? \_\_\_\_\_

INFORMACIÓN SOBRE EL PADRE

NOTA IMPORTANTE: Los datos personales del padre se entrarán al sistema en el momento en que éste reconozca voluntariamente al hijo (mediante su firma o por Declaración Jurada).

Licencia de Conducir: \_\_\_\_\_ otras: \_\_\_\_\_

Nombre y Apellidos completos: \_\_\_\_\_

Lugar de Nacimiento: \_\_\_\_\_ Fecha de Nacimiento: \_\_\_\_\_

Dirección Residencial: \_\_\_\_\_

Dirección Postal: \_\_\_\_\_ Origen Étnico \_\_\_\_\_

Color o Raza: \_\_\_\_\_ Edad cumplida: \_\_\_\_\_ Último grado escolar: \_\_\_\_\_

Ocupación: \_\_\_\_\_ Clase de negocio: \_\_\_\_\_

Nombre del lugar: \_\_\_\_\_ Dirección: \_\_\_\_\_

Núm. Seguro Social: \_\_\_\_\_ Teléfono trabajo: \_\_\_\_\_

Teléfono Residencial: \_\_\_\_\_

¿Son casados los padres legalmente? Sí ( ) No ( )

¿Viven juntos? Sí ( ) No ( )

Pueblo donde se casaron: \_\_\_\_\_ Fecha del Matrimonio: \_\_\_\_\_

¿Autorizan a solicitarle el número de Seguro Social automáticamente? Sí ( ) No ( )

PLAN MEDICO (TABLA DE CÓDIGOS)

Plan Médico utilizado: \_\_\_\_\_

1. Medicald- aplica a nacimientos en hospitales de madres que no tienen la Tarjeta de Salud
2. Reforma- Tarjeta del Seguro Médico de la Reforma de Salud (Ley 72 del 1993)
3. Privado- Por ejemplo: Cruz Azul (incluye CSSCA-privado) SSS, Asociación de Maestros, Intercontinental, HMO, etc.
4. Gratis- "Charity"
5. No tiene Plan Médico y paga por su cuenta.
99. Desconocido- Solamente aplica a nacimientos fuera del hospital

AL HOSPITAL

Es de vital importancia cumplimentar este documento antes de registrarse el nacimiento del niño. La información en el mismo se convertirá en parte del certificado de nacimiento y será transferida al certificado del niño al entregarlo a los padres o a la persona autorizada.

A LOS PADRES O ENCARGADOS DE REGISTRAR ESTE NACIMIENTO

Deberán presentar esta hoja con el certificado de nacimiento firmado por el médico al ir a inscribir el mismo

INFORMACIÓN A INCLUIRSE EN EL CERTIFICADO DE NACIMIENTO

1. Nombre y Apellidos de soltera de la madre \_\_\_\_\_
2. Sexo:  Varón  Hembra  Genitalia ambigua \_\_\_\_\_
3. Fecha y Hora de Nacimiento: Mes \_\_\_\_\_ Día \_\_\_\_\_ Año \_\_\_\_\_ Hora \_\_\_\_\_ AM/PM
4. Lugar de ocurrencia  Hospital,  Centro de Parto,  Hogar,  ¿Fue planificado nacer en el hogar?  
 Clínica/ Oficina del Doctor,  Otro (especifique) \_\_\_\_\_
5. Si en hospital: Nombre \_\_\_\_\_ Dirección \_\_\_\_\_ Municipio \_\_\_\_\_ Zona \_\_\_\_\_
6. Total de Nacimientos previos (No incluya este nacimiento)  vivos  muertos \_\_\_\_\_
7. Fecha último nacimiento vivo (MA) \_\_\_\_\_
8. Total de Abortos: \_\_\_\_\_ Fecha último Aborto (MA) \_\_\_\_\_
9. Total de Muertes Fetales: \_\_\_\_\_ Fecha última Muerte Fetal: (MA) \_\_\_\_\_
10. ¿Fue la madre trasladada antes del parto?  No  Sí, ¿A dónde? \_\_\_\_\_
11. ¿Fue el infante trasladado?  No  Sí, ¿A dónde? \_\_\_\_\_
12. Fecha de última menstruación (MDA) \_\_\_\_\_ Estimado obstétrico de gestación \_\_\_\_\_
13. Total visitas prenatales \_\_\_\_\_ Fechas: Primera Visita: \_\_\_\_\_ Última visita: \_\_\_\_\_
14. Datos de la madre: Estatura \_\_\_\_\_ Peso antes del embarazo \_\_\_\_\_ Peso al momento del parto \_\_\_\_\_
15. Este parto fue \_\_\_\_\_ Orden de nacimiento \_\_\_\_\_
16. Datos del niño(a) Peso \_\_\_\_\_ Tamaño \_\_\_\_\_ Apgar Score:  1 Min  5 Min  10 Min
17. Núm de Record Médico: Madre \_\_\_\_\_ Niño \_\_\_\_\_

18. ¿SE REALIZÓ CERNIAMIENTO AUDITIVO?

Sí  no  
Resultado: pasó  referir

19. USO DE ALCOHOL DURANTE EL EMBARAZO

Promedio de tragos por semana \_\_\_\_\_

20. USO DE TABACO ANTES O DURANTE EL EMBARAZO

PERÍODO EMBARAZO	# CIGARRILLOS	# CAJETILLAS
Tres meses antes	_____	_____
Primer trimestre	_____	_____
Segundo trimestre	_____	_____
Tercer trimestre	_____	_____

18 a. ¿SE REALIZÓ CERNIAMIENTO DE ENFERMEDADES HEREDITARIAS? \_\_\_\_\_

21. FACTORES DE RIESGO PARA ESTE EMBARAZO

- Diabetes  
 Antes del embarazo  
 Asociada al embarazo
- Hipertensión  
 Antes del embarazo  
 Preeclampsia  
 Eclampsia  
 Previo parto prematuro  
 Otros embarazos pobres (incluye SGA, IUGR)  
 Embarazo por tratamiento infertilidad (Drogas o procedimientos)  
 Sensibilización RH  
 Cesáreas anteriores, cuñatas  
 Ninguna de las anteriores

22. INFECCIONES PRESENTADAS Y/O TRATADAS

- Durante el embarazo  
 Gonorrea  
 Sífilis  
 Clamidia  
 Hepatitis B  
 Hepatitis C  
 VIH-SIDA  
 Herpes Genital  
 Ninguna de las anteriores

23. PROCEDIMIENTOS OBSTÉTRICOS

- Cerdaje Cervical  
 Focollisis
- Versión cefálica externa  
 exitosa  
 fallida  
 Ninguna de las anteriores

24. COMIENZO PROCESO DE PARTO

- Rotura prematura de membrana > 12 hrs.  
 Parto precipitado < 3 hrs.  
 Parto prolongado ≥ 20 hrs.  
 Ninguna de las anteriores

25. CARACTERÍSTICAS DEL PARTO

- Inducción del parto  
 Aumento del parto  
 Presentación de no vértice  
 Esteroides para la maduración pulmonar o fetal previo al alumbramiento  
 Antibióticos recibidos por la madre durante el parto  
 Febil (> 100 °F ó 38°C)  
 Meconio moderado o en exceso  
 Intolerancia fetal al parto con una o más acciones tomadas  
 Anestesia epidural o espinal durante el parto  
 Ninguna de las anteriores

26. MÉTODO DEL PARTO

- A. ¿Se intentó el alumbramiento con Fórceps sin éxito?  
 Sí  No
- B. ¿Se intentó el alumbramiento con extracción al vacío sin éxito?  Sí  No
- C. Presentación fetal al nacer  
 Cefálica  Nalgas  Otro \_\_\_\_\_
- D. Ruta final de alumbramiento (Seleccione solo una)  
 Vaginal / Espontáneo  
 Vaginal / Fórceps  
 Vaginal / Extracción al vacío  
 Cesárea  
 ¿Se dio oportunidad de parto?  Sí  No

27. MORBILIDAD MATERNA

- Transfusión materna  
 Laceración perineal de tercer o cuarto grado  
 Rotura uterina  
 Histerectomía no planificada  
 Admisión a la unidad de cuidado intensivo  
 Procedimiento no planificado en sala de operaciones luego de alumbramiento  
 Ninguna de las anteriores

28. CONDICIONES ANORMALES DEL RECIÉN NACIDO

- Ventilación artificial inmediatamente después del parto  
 Ventilación artificial por más de seis horas  
 Admisión a NICU  
 Recién nacido recibió terapia de reemplazo del surfactante  
 Recién nacido recibió antibióticos por sospecha de Sepsis Neonatal  
 Convulsiones o disfunción neurológica seria  
 Lesión significativa al nacer  
 Ninguna de las anteriores

29. ANOMALIAS CONGÉNTAS DEL RECIÉN NACIDO

- Anencefalia  
 Espina Bífida / Meningocele  
 Enfermedad cardíaca congénita cianótica  
 Hernia diafragmática congénita  
 Onfalocelo  
 Gastrosquisis

- Anomalías de extremidades  
 Amputación congénita de extremidades  
 Equinovarus (Pie equino)  
 Labio fisurado con o sin paladar fisurado  
 Paladar fisurado solo

- Síndrome de Down  
 Cariotipo confirmado  
 Cariotipo pendiente  
 Sospecha de desorden cromosómico  
 Cariotipo confirmado  
 Cariotipo pendiente  
 Hipospadia  
 Ninguna de las anteriores

FIRMA Y TÍTULO DE LA PERSONA QUE LLENA ESTA INFORMACIÓN

NOMBRE DEL MÉDICO

FIRMA DE LA MADRE

FIRMA DEL MÉDICO

FIRMA DEL PADRE

NÚMERO DE LICENCIA

**ESTADO LIBRE ASOCIADO DE PUERTO RICO**  
 COMMONWEALTH OF PUERTO RICO  
 DEPARTAMENTO DE SALUD / DEPARTMENT OF HEALTH  
 REGISTRO DEMOGRAFICO / DEMOGRAPHIC REGISTRY  
**CERTIFICADO DE PATERNIDAD**  
 CERTIFICATE OF PARENTAGE

FOR STATISTICAL  
 INFORMATION ONLY

Este es un documento legal que contiene los requisitos establecidos por el Artículo 11 de la Ley Núm. 5 del 30 de diciembre de 1986, según enmendada, conocida como la Ley Orgánica de la Administración para el Sustento de Menores. Favor de escribir en letra de molde o maquina, utilizando tinta azul o negra.

This is a legal document containing the requirements established by Section 11 of Act No. 5 of Dec. 30, 1986, as amended, known as the Organic Act of the Administration for Child Support Enforcement. Please print or type in black ink.

Nombre del menor, según aparece en el certificado de nacimiento:  
 Name of the child as it appears on the birth certificate:

<input type="text"/>	<input type="text"/>	<input type="text"/>	<input type="text"/>	<input type="text"/>	<input type="text"/>
Primer Nombre First Name	Segundo Nombre Middle Name	Apellido Paterno Last Name	Apellido Materno Second Last Name	Sexo (M/F) Sex (M/F)	<input type="checkbox"/> M <input type="checkbox"/> F
Nacido en Who was born in	<input type="text"/>	En In	<input type="text"/>	<input type="text"/>	<input type="text"/>
Hospita/Lugar de Nacimiento Birthing Facility/ Place of Birth	Ciudad City/Town	Fecha de nacimiento (Mes de nacimiento deletreado) Date of Birth (Month - spelled out)	Día Day	Año Year	

<b>MADRE</b> MOTHER	
Nombre Name	<input type="text"/>
Primer Nombre First Name	<input type="text"/>
Segundo Nombre Middle Name	<input type="text"/>
Apellido Paterno Last Name	<input type="text"/>
Apellido Materno Second Last Name	<input type="text"/>
Dirección residencial Residential Address	<input type="text"/>
Calle y Número Street Name & Number	<input type="text"/>
Ciudad City	<input type="text"/>
Estado State	<input type="text"/>
Cod. Postal Zip Code	<input type="text"/>
Teléfono Phone	<input type="text"/>
Lugar de nacimiento/Ciudad Place of Birth (City or Town)	<input type="text"/>
Estado State	<input type="text"/>
País Country	<input type="text"/>
Fecha de Nac. (Mes) Date of Birth (Month)	<input type="text"/>
Día Day	<input type="text"/>
Año Year	<input type="text"/>
Número de Seguro Social Social Security Number	<input type="text"/>
Seguro Médico (Cía. y Núm. de Póliza): Medical Insurance (Co. & Policy Number)	<input type="text"/>
Patrono Employer	<input type="text"/>
Nombre Name	<input type="text"/>
Dirección Address	<input type="text"/>
Ocupación Occupation	<input type="text"/>
Actualmente, ¿está casada la madre? (Circule) Is Mother Currently Married? (Circle One)	Si No Yes No
¿Estuvo casada la madre al momento de la concepción (Circule) Was Mother Married at the Time of Conception? (Circle One)	Si No Yes No
Informante Informant	<input type="text"/>
Entiendo y doy mi consentimiento al reconocimiento de paternidad y expreso que el hombre nombrado más adelante es el único padre posible del menor arriba indicado. He leído o me han leído mis derechos y obligaciones legales derivadas del reconocimiento de paternidad, y entiendo la información contenida en ambos lados de este documento. Certifico que la información arriba indicada es correcta.	
I understand and consent to the acknowledgment of paternity and that the man named below is the only possible father of the child named above. I have read or have had read to me my legal rights and obligations resulting from acknowledging paternity, and I understand the information on both sides of this form. I certify the above information is true.	
Firma de la Madre Signature of the Mother	<input type="text"/>
Fecha de la Firma Date Signed	<input type="text"/>
¿Firmado en Hospital? (Circule) Signed in Hospital? (Circle One)	Si No Yes No
Afirmado y suscrito ante mí, por la persona arriba indicada. The above-named signed and affirmed this before me	Día _____, a _____ de _____ in Ciudad (City), País (Country), on día (day) mes (month) de año (year)
Firma del Funcionario o Notario (Signature of the Functionary or Public Notary)	

Sello/Seal

<b>PADRE</b> FATHER	
Nombre Name	<input type="text"/>
Primer Nombre First Name	<input type="text"/>
Segundo Nombre Middle Name	<input type="text"/>
Apellido Paterno Last Name	<input type="text"/>
Apellido Materno Second Last Name	<input type="text"/>
Dirección residencial Residential Address	<input type="text"/>
Calle y Número Street Name & Number	<input type="text"/>
Ciudad City	<input type="text"/>
Estado State	<input type="text"/>
Cod. Postal Zip Code	<input type="text"/>
Teléfono Phone	<input type="text"/>
Lugar de nacimiento/Ciudad Place of Birth (City or Town)	<input type="text"/>
Estado State	<input type="text"/>
País Country	<input type="text"/>
Fecha de Nac. (Mes) Date of Birth (Month)	<input type="text"/>
Día Day	<input type="text"/>
Año Year	<input type="text"/>
Número de Seguro Social Social Security Number	<input type="text"/>
Seguro Médico (Cía. y Núm. de Póliza): Medical Insurance (Co. & Policy Number)	<input type="text"/>
Patrono Employer	<input type="text"/>
Nombre Name	<input type="text"/>
Dirección Patrono Address	<input type="text"/>
Ocupación Occupation	<input type="text"/>
Informante Informant	<input type="text"/>
Yo certifico y reconozco que soy el padre biológico del menor arriba mencionado. He leído o se me han leído mis derechos y responsabilidades legales que resultan de este reconocimiento de paternidad, y entiendo toda la información en ambas partes de este formulario. Al firmar este documento, consiento en que se añada la información sobre mí persona en el certificado de nacimiento del menor. Certifico que la información arriba suscrita es cierta.	
I certify and acknowledge that I am the natural father of the child named above. I have read or have had read to me my legal rights and obligations resulting from acknowledging paternity and I understand the information on both sides of this form. By signing this form I am consenting to have my information added to the child's birth certificate. I certify the above information is true.	
Firma de la Padre Signature of the Father	<input type="text"/>
Fecha de la Firma Date Signed	<input type="text"/>
¿Firmado en Hospital? (Circule) Signed in Hospital? (Circle One)	Si No Yes No
Afirmado y suscrito ante mí, por la persona arriba indicada. The above-named signed and affirmed this before me	Día _____, a _____ de _____ in Ciudad (City), País (Country), on día (day) mes (month) de año (year)
Firma del Funcionario o Notario (Signature of the Functionary or Public Notary)	

FOR STATISTICAL  
 INFORMATION ONLY

Sello/Seal

**¿QUE SIGNIFICA EL FIRMAR ESTE CERTIFICADO DE PATERNIDAD?**  
**WHAT DOES IT MEAN IF YOU SIGN THIS CERTIFICATE OF PARENTAGE?**

Al firmar este Certificado de Paternidad usted establece legalmente la paternidad de su hijo. Para padres que no están legalmente casados entre sí, la paternidad se establece legalmente sólo firmando este certificado, acudiendo al Tribunal o la Administración para el Sustento de Menores (ASUME). Los padres que están ente sí, no tienen que firmar este documento porque la paternidad de su hijo ya ha sido establecida. By signing this Certificate of Parentage you are legally establishing your child's paternity. For parents who are not married to each other, paternity may be established legally only by signing this certificate, by going to Courth or the Administration for Child's Support Enforcement (ASUME). Parents who are married to each other do not need to sign this form because their child's paternity is already established.

**Es voluntario firmar este certificado. Sin embargo, debido a que firmarlo tiene consecuencias legales, si usted desea puede consultar con un abogado antes de firmar.**  
Signing of the certificate is voluntary. However, since signing this for has legal consequences, you may want to consult an attorney before you sign.

La paternidad será establecida legalmente en la fecha en que ambos padres firmen este certificado. Si usted desea someterse a una prueba genética o de sangre para verificar la paternidad, no firme este certificado hasta que haya recibido el resultado de la prueba. Una vez firmado por ambos padres, y afirmado o natarizado, este certificado tendrá el mismo efecto vinculante que una orden judicial o administrativa de paternidad. Paternity is legally established on the date both parents sign this certificate. If you want to have blood or genetic test to verify paternity, do not sign this certificate until you have received the test results. Once signed by both parents and witnessed or notarized, this certificate will have the same binding effect as a court or administrative judgement of paternity.

Este certificado permite que un padre solicite una orden de pensión alimentaria sin que sea necesario un procedimiento judicial o administrativo adicional para establecer paternidad. Este certificado podrá radicarse ante el Tribunal o en la Administración para el Sustento de Menores (ASUME) y servir de base para órdenes judiciales de custodia o relaciones paterno-filiales. This certificate allows a parent to seek a child support order without further court or administrative proceedings to establish paternity. This certificate may be filed in Court or the Administration for Child Support Enforcement (ASUME) and serve as the basis for judicial order of custody or visitation.

Este certificado no es un récord público. Solamente estará disponible para los padres y el menor nombrado en el mismo, el tutor legal o representante legal del menor, u oficiales gubernamentales en la ejecución de sus deberes oficiales. This certificate is not a public record. It will only be available to the parents and child named on this certificate, the child's legal guardian or legal representative, or government officials in the carrying out of their official duties.

Conforme el Artículo 11 (F) de la Ley Núm. 5 del 30 de diciembre de 1986, según enmendada, conocida como la Ley Orgánica de la Administración para el Sustento de Menores (ASUME), cualquiera de los firmantes podrá rescindir el certificado de paternidad dentro de sesenta (60) días contados a partir de la fecha de la firma. Podrá llenar un formulario de rescisión del certificado en la oficina del Registro Demográfico. La parte afectada por la rescisión será notificada de la misma. Transcurridos los sesenta (60) días, toda rescisión deberá solicitarse ante el Tribunal, alegando fraude, violencia, intimidación o error material de hecho. En caso de rescisión, cualquier parte con interés, podrá solicitar el establecimiento administrativo o judicial de paternidad.

Pursuant to Article 11 (F) of Act No. 5 of December 30, 1986, as amended, known as the Organic Act of the Administration for Child Support Enforcement, both parents have sixty (60) days to rescind the certificate of paternity counted from the date of its signature. You may complete a form for the rescision of the certificate at the Registro Demográfico Office. The party affected by the rescision will be notified of the same. When the sixty (60) days have elapsed, any rescision shall be requested before the Court, by alleging fraud, duress or mistake of fact. In case of rescision, any interested party may request the administrative or judicial establishment of paternity.

**Nota: En caso de que uno o ambos de los padres no casados entre sí que reconozcan la paternidad sean menores de veintiún años de edad, este documento deberá firmarse por el padre, madre o tutor legal de ese padre o madre menor de edad.**  
In case that one or both parents not married to each other acknowledge paternity are less than twenty-one (21) years old, this document should be signed by the father (mother or legal guardian of the minor parent).

Padre (Madre) o tutor legal de la Madre menor de edad  
Father (Mother) or Legal guardian of the minor Mother

Padre (Madre) o tutor legal del Padre menor de edad  
Father (Mother) or Legal guardian of the minor Father

**¿CUALES SON TUS DERECHOS Y RESPONSABILIDADES COMO PADRE O MADRE?**  
**WHAT ARE YOUR RIGHTS AND RESPONSIBILITIES AS PARENTS?**

La Ley requiere que ambos padres provean sustento a su hijo desde su nacimiento. En caso de que su hijo no viva con usted, el Tribunal o la Administración para el Sustento de Menores (ASUME) podrá ordenar que usted cumpla con una orden de pensión alimentaria hasta que el menor cumpla veintiún (21) años, y se puede extender en algunas circunstancias.

Both parents are required by law to support their child from birth. If your child does not live with you, you may be ordered by the court or the Administration for Child Support Enforcement (ASUME) to pay child support until the child's twenty-first (21) birthday, or beyond in some circumstances.

El padre que no viva con el menor, tiene derecho de visitar y establecer relaciones con el niño de acuerdo al arreglo establecido por la partes o según la orden del Tribunal.

A parent who does not live with the child may have the right to visit and establish a relationship with the child as you both agree or as ordered by the court.

**¿CUALES SON LOS BENEFICIOS PARA SU HIJO AL USTED FIRMAR ESTE CERTIFICADO?**  
**HOW WILL YOUR CHILD BENEFIT IF YOU SIGN THIS CERTIFICATE?**

Todo menor tiene derecho a conocer a su madre y a su padre, y a beneficiarse de una relación con ambos padres. Every child has the right to know his or her mother and father and benefit from a relationship with both parents.

El menor tiene el derecho a recibir sustento económico de ambos padres hasta los veintiún (21) años de edad. Este sustento se puede extender en algunas circunstancias. Your child has a right to financial support from both of you until age twenty-one, or beyond in some circumstances.

Se le hará más fácil a su hijo conocer el historial médico de ambos padres y se podrá beneficiar de la cubierta de seguro médico que usted tenga disponible. It will be easier for your child to learn the medical histories of both parents and to benefit from health care coverage available to you.

Se le hará más fácil a su hijo recibir beneficios para dependiente o sobreviviente, de la Administración de Veteranos o la Administración de Seguro Social y otros. It will be easier for your child to receive benefits such as dependent or survivor's benefits from the Veterans Administration or from the Social Security Administration and others.

Se promueve el derecho a la herencia. It will be easier for your child to inherit through you.

**FOR STATISTICAL  
INFORMATION ONLY**

Una vez usted haya leído la información en este formulario, escriba sus iniciales abajo. Once you have read the information on this form, please place your initials below.

El formulario fue leído en : (Circule Uno) Español / Inglés / Ambos. El formulario fue leído en : (Circule Uno) Español / Inglés / Ambos.  
Form Read in: (Circle One) Spanish / English / Both. Form Read in: (Circle One) Spanish / English / Both.

Iniciales de la Madre \_\_\_\_\_  
Mother's Initials

Iniciales del Padre \_\_\_\_\_  
Father's Initials

NOTA AL REGISTRADOR: El Registro Demográfico devolverá para que se rehaga todo certificado que se reciba con borradura o alteraciones hechas en violación a las disposiciones de la ley de Registro Demográfico

Modelo RD 77 (Rev 1989)  
 QUIEN CERTIFICA  
 CAUSA DE MUERTE  
 QUIEN DECLARA

ESTE DOCUMENTO CONSTITUYE UN REGISTRO PERMANENTE  
 LLENESE EN MAQUINILLA O EN TINTA PERMANENTE

ESTADO LIBRE ASOCIADO DE PUERTO RICO DEPARTAMENTO DE SALUD REGISTRO DEMOGRAFICO				NUMERO DE DEFUNCIÓN DEATH NUMBER		
NUMERO DE AREA (Area Number) <b>152</b>		ANO (Year)	NUMERO DE REGISTRO (Register Number)	NUMERO DE CERTIFICADO (Certificate Number)		
1. Lugar de Defunción (Place of Death) a. Municipio		b. Barrio		1.c. Lugar (Coteje solo una) Hospital <input type="checkbox"/> Muerto al llegar (DOA). <input type="checkbox"/> Ambulatorio (o Emerg.)(Outpatient / ER) <input type="checkbox"/> Hospitalizado (Inpatient) Otros <input type="checkbox"/> Casa de Salud <input type="checkbox"/> Asilo <input type="checkbox"/> Hogar <input type="checkbox"/> Otro		
d. Si en Hospital u Otro Sitio (Hospital or Other Institution) Especifique donde (Nombre del Hospital, institución, etc.) Si no fue en Hospital, informe dirección exacta. Indique si fue en su hogar.		e. Tiempo de Estadía (en ese Municipio)		2. Residencia Habitual de Fallecido (¿Dónde vivía? Si en una Institución Residencia antes de ingresar a la misma) a. Municipio b. Estado o País c. Barrio d. Poblado, Zona o Sitio e. Urbana <input type="checkbox"/> Rural <input type="checkbox"/> f. Dirección (Si Urbana, - - Calle y Número)		
3. Nombre y apellidos del fallecido (Deceased Name).			4. Hora y Fecha de la Defunción Death-Time, Date		9. Último grado escolar completado	
5. Sexo	6. a. Estado Civil (Marital Status) Nunca se caso <input type="checkbox"/> Casado <input type="checkbox"/> Divorciado <input type="checkbox"/> Viudo <input type="checkbox"/>	8. b. Nombre del Conyugue:	7. Fecha de Nacimiento Mes Día Año		8 Edad (en años) Si Menor de 1 año Si Menor de 24 Horas Meses Días Horas Minutos	
10. a. Ocupación Habitual (trabajo realizado durante la mayor parte de su vida. No use el término "retirado")		10. b. Clase de Industria o Negocio	10. c. Fecha en que trabajó por última vez	11. Natural de: Municipio: Estado o País:		
10. d. Años que trabajó en esta ocupación		12. Ciudadano de:		13. Tiempo de Residencia en Puerto Rico		
14. Nombre y apellidos del Padre: L (Father's Name)			15. Nombre y apellidos de soltera de Madre: (Mother's Maidenname)			
14. a. Natural de: Municipio Estado o País			15. a. Natural de: Municipio Estado o País			
16. ¿Pertenció el Fallecido alguna vez a las Fuerzas Armadas de Estados Unidos? Si <input type="checkbox"/> No <input type="checkbox"/> Guerra/Fechas: _____ Se ignora <input type="checkbox"/>		17. Número de Seguro Social Ninguno <input type="checkbox"/> Se ignora <input type="checkbox"/>	18. Informante: a. Nombre _____ b. Firma >		18. d. Dirección Exacta del Informante	
18. e. Relación Con el Fallecido		19. a. A mi mejor entender la muerte ocurrió en la hora, fecha y lugar arriba indicado Firma > Titulo		19. b. Número de licencia		
19. AL QUE DECLARO LA MUERTE Completar del 19 a-c únicamente, si el medico que certifica no está disponible al momento de la muerte para certificar la causa.		I. CERTIFICACION MEDICA, (MEDICAL CERTIFICATION) CAUSA INMEDIATA (enfermedad o condición final que llevo a la muerte → a. _____ Intervalo entre su comienzo y el fallecimiento debido a, o como consecuencia de b. _____ debido a, o como consecuencia de c. _____ debido a, o como consecuencia de d. _____ Indique en orden las condiciones que condujeron a la causa inmediata, ESCRIBA AL FINAL LA CAUSA PRINCIPAL (enfermedad o lesión) que inició los eventos que llevaron la muerte.		19. e. Fecha de la Firma Mes Día Año		
20. CAUSA DE MUERTE Escriba una sola causa en cada línea (a), (b), (c) y (d). Causa de la muerte no significa a la forma de morir como colapso cardiaco, asfexia, etc. Significa la enfermedad lesión o complicación que ocasionó la muerte. _____ _____ _____		21. ¿Estuvo la fallecida embarazada en el último año? <input type="checkbox"/> <input type="checkbox"/>		22. Número del Record Médico		
21. Otras condiciones de importancia que contribuyeron a la muerte pero que no estaban relacionadas con la enfermedad que causó la muerte			23. ¿Se practico Autopsia? <input type="checkbox"/> Si <input type="checkbox"/> No	24. Institucion donde se hizo la autopsia	25. Se refirió al fiscal <input type="checkbox"/> Si <input type="checkbox"/> No	
26. a. Fecha de la operación, si la hubo	26. b. Hallazgos mas importantes de la operación	27. a. Tipo de muerte: <input type="checkbox"/> natural <input type="checkbox"/> accidente <input type="checkbox"/> suicidio <input type="checkbox"/> homicidio <input type="checkbox"/> pendiente de investigación <input type="checkbox"/> no pudo determinarse		27. b. Lugar donde ocurrió la lesión (hogar, Oficina, Fabrica, calle) etc.		
27. c. Municipio	Sitio o Barrio	Estado o país	27. d. Fecha de lesión Mes Día Año		27. e. ¿Ocurrió mientras trabajaba? <input type="checkbox"/> Si <input type="checkbox"/> No	
27. f. ¿Como ocurrió la lesión?		28. a. CERTIFICO que asistí al fallecido desde _____ 20 _____ hasta _____ 20 _____ en la fecha y hora arriba indicada		28. b. NO asistí al fallecido y esta Certificación se hace a base de información suministrada por _____ del fallecido en su caracter de _____		
29. a. Médico que Certifica Nombre _____ Firma >		29. b. Número de Licencia del Médico que Certifica		28. c. Dirección Exacta del Médico que Certifica		
29. d. Fecha de la Firma Mes Día Año		30. a. Enterramiento <input type="checkbox"/> Traslado <input type="checkbox"/> Cremación <input type="checkbox"/> <input type="checkbox"/> Otros (especifique) _____		30. b. Fecha Mes Día Año		
30. c. Nombre del cementero o crematorio		30. d. Dirección		31. Sera completado por AGENTE FUNERARIO O ENCARGADO DEL ENTIERRO a. Certifico <input type="checkbox"/> fue embalsamado <input type="checkbox"/> no fue embalsamado b. _____ Firma > c. nombre agente funerario d. Nombre / dirección de la funeraria		
32. a. ¿Fue embalsamado? <input type="checkbox"/> Si <input type="checkbox"/> No		b. _____ Nombre del embalsamador		33. Color o Raza del Fallecido <input type="checkbox"/> Blanco <input type="checkbox"/> Negro <input type="checkbox"/> Otro		
c. Número de licencia		d. Firma		34. Fecha de Registro Mes Día Año		
35. Firma del Registrador						



FOR STATISTICAL INFORMATION ONLY

RD76 (Rev. 1/82)

NUMERO DE AREA (Area Number) <b>152</b>	AÑO (YEAR)	NUMERO DE REGISTRO (Register Number)	NUMERO DE CERTIFICADO (Certificate Number)	ESTADO LIBRE ASOCIADO DE PUERTO RICO DEPARTAMENTO DE SALUD REGISTRO DEMOGRAFICO <b>CERTIFICADO DE NATIMUERTO (FETAL DEATH CERTIFICATE)</b>	NUMERO DE MUERTE FETAL (FETAL DEATH NUMBER)
--	------------	--------------------------------------	--	---	---

1. NOMBRE Y APELLIDOS DEL NIÑO (NAME AND SURNAMES OF CHILD) (NO ES NECESARIO LLENAR ESTE APARTADO)							
2. SEXO	3. HORA Y FECHA DE MUERTE FETAL (Time and Date of Fetal Death)				4. FECHA DE REGISTRO (Registration Date)		
	HORA (Hour)	MES (Month)	DIA (Day)	AÑO (Year)	MES (Month)	DIA (Day)	AÑO (Year)
(1) VARON (MALE) <input type="checkbox"/>	<input type="checkbox"/> A.M.						
(2) HEMBRA (FEMALE) <input type="checkbox"/>	<input type="checkbox"/> P.M.						
5. LUGAR DONDE OCURRIO LA MUERTE FETAL (Place of Occurance)					5c. Zona		
5a. (1) Hogar (Home) (2) Hospital (Hospital)		(3) En Ruta (On Route) (4) Otro Sitio (Other)		5b. Nombre el Hospital o Institución - Si no nació en Hospital o Institución, informe calle y número - (Name of Hospital or Institution, if not institution give street and number)		(1) Urbana (2) Rural	
5d. BARRIO O URBANIZACION (Barrio o "Urbanized Area")				5e. MUNICIPIO (Municipality)			
Puerto Rico							

6. NOMBRE Y APELLIDOS (Name and Surnames)				9. NOMBRE Y APELLIDOS (Name and Surnames)			
7. LUGAR DE NACIMIENTO (Birthplace)				10. LUGAR DE NACIMIENTO (Birthplace)			
a. MUNICIPIO		b. Estado o País (State or Country)		a. MUNICIPIO		b. Estado o País (State or Country)	
8. Residencia habitual del padre				11. Residencia habitual de la madre		c. Zona	
a. Municipio		b. Estado o País		a. Urbanización o Barrio		c. Estado o País	
12. Dirección Postal de la madre (Si es igual a la residencia, Indique sólo el Zip Code (Mother's Mailing Address))							

12a. Nombre del informante (Name of Informant)	12b. Firma y/o testigo (Signature of Informant)
12c. Dirección Postal (Mailing Address)	12d. Relación con el niño (Relation to child)

13. Parte I	Indique una causa por línea en a, b y c		Especifique si fetal o materna
Condiciones fetales o maternas causantes directas de la muerte fetal.	a. Debido a o como consecuencia de:		Especifique si fetal o materna
Condiciones fetales o maternas, si alguna, que contribuyeron a la causa inmediata.	b. Debido a o como consecuencia de:		Especifique si fetal o materna
	c.		

13. Parte II. Otras condiciones de importancia en el feto o la madre que contribuyeron a la muerte fetal pero que no resultaron en la causa principal de muerte en la Parte I.	13. III. ¿Murió el feto antes o durante el parto o se ignora? (especifique)	13. IV. ¿Se practicó autopsia?
	<input type="checkbox"/> Antes del parto <input type="checkbox"/> Durante el parto <input type="checkbox"/> Se ignora	. Si <input type="checkbox"/> No <input type="checkbox"/>

<b>CERTIFICADO DE ASISTENCIA MEDICA</b>			
14. Certifico que este niño(a) nació muerto (a) en la hora, fecha y sitio arriba indicado.			
14a. Nombre del que certifica	14b. Firma	14c. Fecha de la Firma Mes Dia Año	14d. Título <input type="checkbox"/> Médico <input type="checkbox"/> Enfermera <input type="checkbox"/> Otro (especifique) <input type="checkbox"/> Administrador del Hospital <input type="checkbox"/> Comadrona <input type="checkbox"/> Madre (sin asistencia)
14e. Licencia del Médico que certifica	14f. Dirección	14j. No asistí al nacimiento y ésta Certificación se hace a base de información suministrada por _____ en su caracter de _____	

15. Nombre y título del que atendió el parto si no es el que certifica	15b. Título <input type="checkbox"/> Médico <input type="checkbox"/> Enfermera <input type="checkbox"/> Comadrona <input type="checkbox"/> Madre (sin asistencia) <input type="checkbox"/> Administrador del Hospital <input type="checkbox"/> Madre (sin asistencia)	15c. Dirección postal del que atendió el parto
16a. Enterramiento <input type="checkbox"/> Donación <input type="checkbox"/> Traslado <input type="checkbox"/> Otros <input type="checkbox"/> (Especifique) <input type="checkbox"/> Cremación <input type="checkbox"/>	16b. Fecha Mes Dia Año	16c. Nombre del cementerio o crematorio
16d. Dirección		16e. Dirección de la Funeraria

NOTA AL REGISTRADOR: Este documento constituye un REGISTRO PERMANENTE. LLENASE EN MAQUINILLA O EN TINTA PERMANENTE. Llénesse únicamente si se trata de nacimiento o muerte fetal que significa: la muerte antes de la expulsión o extracción o extracción del vientre de la madre; con 20 semanas de gestación o más, indicada por el hecho de que, después de la expulsión o extracción, el feto no respira, ni muestra ninguna otra evidencia de vida, tales como latidos del corazón pulsaciones del cordón umbilical, o movimientos definidos de músculos voluntarios.

**AL MEDICO. CONTINUA AL DORSO**  
INFORMACIÓN PARA USO MEDICO Y DE SALUD

Firma del Registrador (Registrar's Signature)

FOR STATISTICAL INFORMATION ONLY

ESTADO LIBRE ASOCIADO DE PUERTO RICO  
DEPARTAMENTO DE SALUD  
REGISTRO DEMOGRAFICO

NUMERO DE MUERTE FETAL  
(FETAL DEATH NUMBER)

CERTIFICADO DE NATIMUERTOS  
(FETAL DEATH CERTIFICATE)

NUMERO DE AREA (Area Number) <b>152</b>	AÑO (YEAR)	NUMERO DE REGISTRO (Register Number)	NUMERO DE CERTIFICADO (Certificate Number)
--	------------	--------------------------------------	--

Datos Médicos

17. Fecha en que comenzó última menstruación normal Mes _____ Día _____ Año _____	18. Mes del embarazo comenzó cuidado prenatal Mes _____ Año _____	19. Total de visitas prenatales _____	20. Peso del feto _____	21. Tamaño del feto _____
--	--	--	----------------------------	------------------------------

22. Duración del Embarazo _____ Semanas	23. Este parto fue: <input type="checkbox"/> Sencillo <input type="checkbox"/> Doble <input type="checkbox"/> Triple <input type="checkbox"/> Más	24. Orden del Nacimiento en Partos Múltiples <input type="checkbox"/> 1ro. <input type="checkbox"/> 2do. <input type="checkbox"/> 3ro. <input type="checkbox"/> Más
--	--	--

**25a. FACTORES MEDICOS DE RIESGO EN ESTE EMBARAZO**  
(Coteje todos los que apliquen)

Anemia (Hct. <30/Hgb <10) .....	01	<input type="checkbox"/>
Enfermedad Cardíaca .....	02	<input type="checkbox"/>
Enf. del pulmón-aguda o crónica .....	03	<input type="checkbox"/>
Diabetes .....	04	<input type="checkbox"/>
Herpes Genital .....	05	<input type="checkbox"/>
Hidramnios/oligohidramnios .....	06	<input type="checkbox"/>
Hemoglobinopatía .....	07	<input type="checkbox"/>
Hipertensión crónica .....	08	<input type="checkbox"/>
Hipertensión asociada con embarazo .....	09	<input type="checkbox"/>
Eclampsia .....	10	<input type="checkbox"/>
Cervix incompetente .....	11	<input type="checkbox"/>
Previo feto (o neonato) 4000 + grs. ....	12	<input type="checkbox"/>
Previo feto (o neonato) pequeño para edad gestacional .....	13	<input type="checkbox"/>
Enfermedad Renal .....	14	<input type="checkbox"/>
Sensibilización al factor RH .....	15	<input type="checkbox"/>
Hemorragia Uterina .....	16	<input type="checkbox"/>
Ninguno .....	00	<input type="checkbox"/>
Otros (especifique) .....	17	<input type="checkbox"/>

**28. COMPLICACIONES DEL PARTO**  
(Coteje todos los que apliquen)

Fiebre (>100° F ó 38° C) .....	01	<input type="checkbox"/>
Meconio moderado/en exceso .....	02	<input type="checkbox"/>
Rotura prematura de membrana >12 hrs. ....	03	<input type="checkbox"/>
Placenta abrupta .....	04	<input type="checkbox"/>
Placenta previa .....	05	<input type="checkbox"/>
Otro sangramiento .....	06	<input type="checkbox"/>
Convulsiones durante el parto .....	07	<input type="checkbox"/>
Parto Precipitado (<3 horas) .....	08	<input type="checkbox"/>
Parto Prolongado (>20 horas) .....	09	<input type="checkbox"/>
Disfunción Uterina .....	10	<input type="checkbox"/>
Presentación de nalgas .....	11	<input type="checkbox"/>
Desproporción cefalopélvica .....	12	<input type="checkbox"/>
Prolapso del cordón .....	13	<input type="checkbox"/>
Complicaciones por anestesia .....	14	<input type="checkbox"/>
Sufrimiento fetal .....	15	<input type="checkbox"/>
Ninguna .....	00	<input type="checkbox"/>
Otros .....	16	<input type="checkbox"/>

(Especifique)

**30. ANOMALIAS CONGENITAS DEL NIÑO**  
(Coteje todos los que apliquen)

Anencéfalo .....	01	<input type="checkbox"/>
Espina bífida/Meningocele .....	02	<input type="checkbox"/>
Hidrocefalo .....	03	<input type="checkbox"/>
Microcefalo .....	04	<input type="checkbox"/>
Otras anomalías del sistema nervioso central (Especifique) .....	05	<input type="checkbox"/>
Malformaciones del corazón .....	06	<input type="checkbox"/>
Otras anomalías circulatorias/respiratorias (Especifique) .....	07	<input type="checkbox"/>
Atresia/estenosis rectal .....	08	<input type="checkbox"/>
Fistula traqueo esofágica/atresia esofágica .....	09	<input type="checkbox"/>
Onfalocela/Gastroscisis .....	10	<input type="checkbox"/>
Otras anomalías gastrointestinales (Especifique) .....	11	<input type="checkbox"/>
Genitales malformados .....	12	<input type="checkbox"/>
Agenesia Renal .....	13	<input type="checkbox"/>
Otras anomalías urogenitales (Especifique) .....	14	<input type="checkbox"/>
Labio Leporino/paladar hendido .....	15	<input type="checkbox"/>
Polidactilia/Sindactilia .....	16	<input type="checkbox"/>
Adactilia .....	17	<input type="checkbox"/>
Pie equino .....	18	<input type="checkbox"/>
Hernia diafragmática .....	18	<input type="checkbox"/>
Otras anomalías musculoesqueléticas/integumentarias (Especifique) .....	19	<input type="checkbox"/>
Síndrome de Down .....	20	<input type="checkbox"/>
Otras anomalías cromosómicas (Especifique) .....	21	<input type="checkbox"/>
Ninguna .....	00	<input type="checkbox"/>
Otra .....	22	<input type="checkbox"/>

(Especifique)

**25b. OTROS FACTORES DE RIESGO PARA ESTE EMBARAZO**  
(Complete todos los renglones)

Uso de tabaco durante el embarazo Si  No

Consumo promedio diario de cigarrillos \_\_\_\_\_

Uso de alcohol durante el embarazo Si  No

Promedio de tragos por semana \_\_\_\_\_

Aumento en peso durante el embarazo \_\_\_\_\_ lbs.

**29. METODO DEL PARTO**  
(Coteje todos los que apliquen)

Vaginal .....	01	<input type="checkbox"/>
Vaginal después de cesárea previa .....	02	<input type="checkbox"/>
Primera Cesárea .....	03	<input type="checkbox"/>
Cesárea repetida .....	04	<input type="checkbox"/>
Forceps .....	05	<input type="checkbox"/>
Extractor al vacío .....	06	<input type="checkbox"/>
Histerectomía/Hi-terotomía .....	07	<input type="checkbox"/>

**26. PROCEDIMIENTOS OBSTETRICOS**  
(Coteje todos los que apliquen)

Amniocentesis .....	01	<input type="checkbox"/>
Monitoreo fetal electrónico .....	02	<input type="checkbox"/>
Inducción del parto .....	03	<input type="checkbox"/>
Estimulación del parto .....	04	<input type="checkbox"/>
Tocotomía .....	05	<input type="checkbox"/>
Ultrasonido .....	06	<input type="checkbox"/>
Ninguno .....	00	<input type="checkbox"/>
Otros .....	07	<input type="checkbox"/>

(Especifique)

**DATOS SOBRE EL PADRE**

32. Último grado escolar que completó Elemental, Intermedia o Secundaria (0-12) <input type="checkbox"/> Colegio (1-4 ó 5+) o Universidad <input type="checkbox"/>	33. Fecha de Nacimiento Mes _____ Día _____ Año _____	34. Edad del padre _____ años
35. Ocupación Habitual _____	36. Clase de Industria o Negocio _____	

27. Número del record médico: \_\_\_\_\_

**31. HISTORIAL REPRODUCTIVO**  
(Complete cada sección)

Nacimientos Vivos	31d. Abortos o Muertes fetales (Espontáneos o inducidos en cualquier momento después de la concepción). NO incluya este feto.
31a. ¿Cuántos están vivos? Número _____ <input type="checkbox"/> Ninguno	Número _____ <input type="checkbox"/> Ninguno
31b. ¿Cuántos han muerto? Número _____ <input type="checkbox"/> Ninguno	
31c. Fecha último nacimiento vivo Mes _____ Año _____	31e. Fecha último aborto o muerte fetal Mes _____ Año _____

**DATOS SOBRE LA MADRE**

37. Último grado escolar que completó Elemental, Intermedia o Secundaria (0-12) <input type="checkbox"/> Colegio (1-4 ó 5+) o Universidad <input type="checkbox"/>	38. Fecha de Nacimiento Mes _____ Día _____ Año _____	39. Edad de la madre _____ años
40. Ocupación Habitual _____	41. Clase de Industria o Negocio _____	
42. Estado Civil de los Padres <input type="checkbox"/> 1. Están legalmente casados entre sí. <input type="checkbox"/> 2. No están casados pero viven como marido y mujer. <input type="checkbox"/> 3. No viven juntos		

OBSERVACIONES:  
  
**FOR STATISTICAL INFORMATION ONLY**

**SI NO ES LEGITIMO, RECONOCIDO POR**

43. (No es necesario llenar este apartado) Firma del Padre _____ Fecha _____	44. (No es necesario llenar este apartado) Firma de la Madre _____ Fecha _____
--	--

NOTA IMPORTANTE: Si un infante respira o muestra cualquier otra evidencia de vida luego de completado el parto, aunque sea tan solo momentáneamente, el nacimiento debe ser registrado como un NACIMIENTO vivo llenándose un certificado de NACIMIENTO (no de natimuerto), y se le llenará también un certificado de Derivación.



**ADVERTENCIAS**

AL CELEBRANTE: El celebrante no deberá proceder a la celebración de matrimonios sin antes cerciorarse de que se han llenado los requisitos que exige la Ley y de que los contrayentes han obtenido la LICENCIA MATRIMONIAL correspondiente.

A LOS CONTRAYENTES: para asegurarse de que el matrimonio fue inscrito en el Registro Demográfico correspondiente dentro de los diez días de su celebración solicite al Registrador un certificado de inscripción (RD-73) libre de derechos.

No use ni permita el uso de bolígrafo

FORMA RD-73 Rev. 3/02

NUMERO DE AREA (Area Number)	AÑO (Year)	NUMERO DE REGISTRO (Register Number)	NUMERO DE CERTIFICADO (Certificate Number)	ESTADO LIBRE ASOCIADO DE PUERTO RICO DEPARTAMENTO DE SALUD REGISTRO DEMOGRAFICO	NUMERO DE MATRIMONIO (MARRIAGE NUMBER)
152				CERTIFICADO DE MATRIMONIO	

**DECLARACION JURADA DEL CONTRAYENTE**

1. Nombre y Apellidos del Contrayente: \_\_\_\_\_

2. Edad \_\_\_\_\_

3. Color o Raza Blanca  Negra  Otra

4. Fecha de Nacimiento Mes \_\_\_\_\_ Día \_\_\_\_\_ Año \_\_\_\_\_

5. Nunca se ha casado   
Divorciado   
Viudo

6. Natural de:  
a) Municipio \_\_\_\_\_  
b) Estado o País \_\_\_\_\_

7. Residencia Habitual  
a) Municipio \_\_\_\_\_  
b) Calle y Núm. o Barrio \_\_\_\_\_  
c) Estado o País \_\_\_\_\_

8. Ocupación Habitual \_\_\_\_\_  
8. a. Clase de negocio o industria \_\_\_\_\_

9. Nombre y apellidos del Padre \_\_\_\_\_

10. Natural de:  
a) Municipio \_\_\_\_\_  
b) Estado o País \_\_\_\_\_

11. Nombre y apellidos de la Madre \_\_\_\_\_

12. Natural de:  
a) Municipio \_\_\_\_\_  
b) Estado o País \_\_\_\_\_

13. Número de matrimonios anteriores \_\_\_\_\_  
(continúe al dorso en los encasillados correspondientes)

14. Total de Hijos procreados en matrimonios anteriores \_\_\_\_\_  
(continúe al dorso en los encasillados correspondientes)

15. Firma del Contrayente: \_\_\_\_\_

16. Nombre y Apellidos de la Contrayente: \_\_\_\_\_

17. Edad \_\_\_\_\_

18. Color o Raza Blanca  Negra  Otra

19. Fecha de Nacimiento Mes \_\_\_\_\_ Día \_\_\_\_\_ Año \_\_\_\_\_

20. Nunca se ha casado   
Divorciado   
Viuda

21. Natural de:  
a) Municipio \_\_\_\_\_  
b) Estado o País \_\_\_\_\_

22. Residencia Habitual  
a) Municipio \_\_\_\_\_  
b) Calle Número o Barrio \_\_\_\_\_  
c) Estado o País \_\_\_\_\_

23. Ocupación Habitual \_\_\_\_\_  
23. a. Clase de Negocio o Industria \_\_\_\_\_

24. Parentesco con el contrayente \_\_\_\_\_

25. Nombre y apellidos del Padre \_\_\_\_\_

26. Natural de:  
a) Municipio \_\_\_\_\_  
b) Estado o País \_\_\_\_\_

27. Nombre y apellidos de la Madre \_\_\_\_\_

28. Natural de:  
a) Municipio \_\_\_\_\_  
b) Estado o País \_\_\_\_\_

29. Número de Matrimonios anteriores \_\_\_\_\_  
(continúe al dorso en los encasillados correspondientes)

30. Total de hijos procreados en matrimonios anteriores \_\_\_\_\_  
(continúe al dorso en los encasillados correspondientes)

31. Firma de la Contrayente: \_\_\_\_\_

Testigo de la marca: \_\_\_\_\_

**DECLARACION JURADA DE LA CONTRAYENTE**

1. Nombre y Apellidos del Contrayente: \_\_\_\_\_

2. Edad \_\_\_\_\_

3. Color o Raza Blanca  Negra  Otra

4. Fecha de Nacimiento Mes \_\_\_\_\_ Día \_\_\_\_\_ Año \_\_\_\_\_

5. Nunca se ha casado   
Divorciado   
Viuda

6. Natural de:  
a) Municipio \_\_\_\_\_  
b) Estado o País \_\_\_\_\_

7. Residencia Habitual  
a) Municipio \_\_\_\_\_  
b) Calle y Núm. o Barrio \_\_\_\_\_  
c) Estado o País \_\_\_\_\_

8. Ocupación Habitual \_\_\_\_\_  
8. a. Clase de negocio o industria \_\_\_\_\_

9. Nombre y apellidos del Padre \_\_\_\_\_

10. Natural de:  
a) Municipio \_\_\_\_\_  
b) Estado o País \_\_\_\_\_

11. Nombre y apellidos de la Madre \_\_\_\_\_

12. Natural de:  
a) Municipio \_\_\_\_\_  
b) Estado o País \_\_\_\_\_

13. Número de matrimonios anteriores \_\_\_\_\_  
(continúe al dorso en los encasillados correspondientes)

14. Total de Hijos procreados en matrimonios anteriores \_\_\_\_\_  
(continúe al dorso en los encasillados correspondientes)

15. Firma del Contrayente: \_\_\_\_\_

16. Nombre y Apellidos de la Contrayente: \_\_\_\_\_

17. Edad \_\_\_\_\_

18. Color o Raza Blanca  Negra  Otra

19. Fecha de Nacimiento Mes \_\_\_\_\_ Día \_\_\_\_\_ Año \_\_\_\_\_

20. Nunca se ha casado   
Divorciado   
Viuda

21. Natural de:  
a) Municipio \_\_\_\_\_  
b) Estado o País \_\_\_\_\_

22. Residencia Habitual  
a) Municipio \_\_\_\_\_  
b) Calle Número o Barrio \_\_\_\_\_  
c) Estado o País \_\_\_\_\_

23. Ocupación Habitual \_\_\_\_\_  
23. a. Clase de Negocio o Industria \_\_\_\_\_

24. Parentesco con el contrayente \_\_\_\_\_

25. Nombre y apellidos del Padre \_\_\_\_\_

26. Natural de:  
a) Municipio \_\_\_\_\_  
b) Estado o País \_\_\_\_\_

27. Nombre y apellidos de la Madre \_\_\_\_\_

28. Natural de:  
a) Municipio \_\_\_\_\_  
b) Estado o País \_\_\_\_\_

29. Número de Matrimonios anteriores \_\_\_\_\_  
(continúe al dorso en los encasillados correspondientes)

30. Total de hijos procreados en matrimonios anteriores \_\_\_\_\_  
(continúe al dorso en los encasillados correspondientes)

31. Firma de la Contrayente: \_\_\_\_\_

Testigo de la marca: \_\_\_\_\_

**CERTIFICO DE LA CELEBRACION DEL MATRIMONIO**

Yo \_\_\_\_\_ certifico que en mi carácter de \_\_\_\_\_ celebré el matrimonio que en su libre y espontánea voluntad contrajeron \_\_\_\_\_ y \_\_\_\_\_ ante los testigos \_\_\_\_\_ y \_\_\_\_\_ el \_\_\_\_\_ de \_\_\_\_\_ de \_\_\_\_\_ a las \_\_\_\_\_ M, en \_\_\_\_\_ (sitio o lugar) de \_\_\_\_\_ (Municipio) después de haber jurado y firmado ante mi las declaraciones exigidas por la Ley.

(Si celebrado en ARTICULO MORTIS especifiquelo en el siguiente espacio) \_\_\_\_\_

Firma y Dirección de 1. \_\_\_\_\_  
de los testigos 2. \_\_\_\_\_

Testigo de las Marcas \_\_\_\_\_

Firma del Celebrante: \_\_\_\_\_

Dirección: \_\_\_\_\_

Dirección futura de los contrayentes \_\_\_\_\_

Fecha del Registro	Mes	Día	Año	Firma del Registrador:

## DETALLES REQUERIDOS POR LA LEY SOBRE MATRIMONIOS ANTERIORES

Datos sobre terminación de matrimonios anteriores del conyacente según se solicita en el apartado Núm. 13 de la Declaración Jurada DEL CONTRAYENTE						
13. Datos sobre terminación de matrimonios anteriores:	b) Lugar (si divorcio o anulación indique tribunal)	c) Fecha	d)	div.	anul.	muerte
a) Nombre (1) _____			<input type="checkbox"/>	<input type="checkbox"/>	<input type="checkbox"/>	<input type="checkbox"/>
y (2) _____			<input type="checkbox"/>	<input type="checkbox"/>	<input type="checkbox"/>	<input type="checkbox"/>
apellidos (3) _____			<input type="checkbox"/>	<input type="checkbox"/>	<input type="checkbox"/>	<input type="checkbox"/>
del (4) _____			<input type="checkbox"/>	<input type="checkbox"/>	<input type="checkbox"/>	<input type="checkbox"/>
Conyuge (5) _____			<input type="checkbox"/>	<input type="checkbox"/>	<input type="checkbox"/>	<input type="checkbox"/>
Hijos procreados en matrimonios anteriores por el conyacente según se solicita en el apartado Núm. 14. de la Declaración Jurada DEL CONTRAYENTE						
14. Hijos Procreados en matrimonios anteriores:	b) Edad	c) Dirección:				
Nombre (1) _____		_____				
y (2) _____		_____				
Apellidos (3) _____		_____				
(4) _____		_____				
(5) _____		_____				
Datos sobre terminación de matrimonios anteriores de la conyacente según se solicita en el apartado Núm. 29 de la Declaración Jurada DE LA CONTRAYENTE						
29. Datos sobre terminación de matrimonios anteriores:	b) Lugar (si divorcio o anulación indique tribunal)	c) Fecha:	d)	div.	anul.	muerte
Nombre (1) _____			<input type="checkbox"/>	<input type="checkbox"/>	<input type="checkbox"/>	<input type="checkbox"/>
y (2) _____			<input type="checkbox"/>	<input type="checkbox"/>	<input type="checkbox"/>	<input type="checkbox"/>
Apellidos (3) _____			<input type="checkbox"/>	<input type="checkbox"/>	<input type="checkbox"/>	<input type="checkbox"/>
del (4) _____			<input type="checkbox"/>	<input type="checkbox"/>	<input type="checkbox"/>	<input type="checkbox"/>
Conyuge (5) _____			<input type="checkbox"/>	<input type="checkbox"/>	<input type="checkbox"/>	<input type="checkbox"/>
Hijos procreados en matrimonios anteriores por la conyacente según se solicita en el apartado Núm. 30 de la Declaración Jurada DE LA CONTRAYENTE						
30. Hijos procreados en matrimonios anteriores:	b) Edad	c) Dirección:				
Nombre (1) _____		_____				
y (2) _____		_____				
Apellidos (3) _____		_____				
(4) _____		_____				
(5) _____		_____				

DECLARACION JURADA DANDO LE A UN MENOR DE EDAD CONSENTIMIENTO PARA CASARSE

Yo \_\_\_\_\_ en mi carácter de \_\_\_\_\_ del menor \_\_\_\_\_ (padre, madre o tutor legal) lo autorizo a contraer matrimonio con \_\_\_\_\_ Fecha \_\_\_\_\_ Firma \_\_\_\_\_ Jurada y suscrita ante mí en \_\_\_\_\_, P.R. el día \_\_\_\_\_ de \_\_\_\_\_ de 20 \_\_\_\_ Firma del celebrante \_\_\_\_\_ Testigo de la marca \_\_\_\_\_

DECLARACION JURADA DANDO LE A UN MENOR DE EDAD CONSENTIMIENTO PARA CASARSE

Yo \_\_\_\_\_ en mi carácter de \_\_\_\_\_ del menor \_\_\_\_\_ (padre, madre o tutor legal) lo autorizo a contraer matrimonio con \_\_\_\_\_ Fecha \_\_\_\_\_ Firma \_\_\_\_\_ Jurada y suscrita ante mí en \_\_\_\_\_, P.R. el día \_\_\_\_\_ de \_\_\_\_\_ de 20 \_\_\_\_ Firma del celebrante \_\_\_\_\_ Testigo de la marca \_\_\_\_\_

