

# Informe del Rector

Dr. Noel J. Aymat

---

Senado Académico

Recinto de Ciencias Médicas

Febrero 2016

# En memoria de George V. Hillyer

---

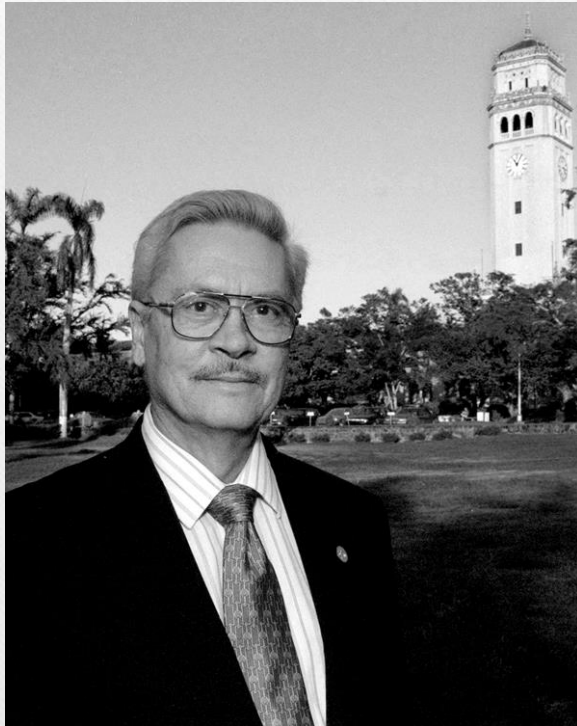

- Profesor Distinguido
- Catedrático
- Director del Departamento de Patología
- Director del Laboratorio de Inmunología y Patología Parasitaria



# Actos de Recordación UPR

## George V. Hillyer

---



---

- **ÁREA TEMÁTICA #1:**

**ORGANIZACIÓN INSTITUCIONAL  
(RECURSOS ECONÓMICOS, SISTEMAS  
Y PROCESOS ADMINISTRATIVOS E  
INSTALACIONES FÍSICAS).**



# Plan Estratégico 2016-2021

# Nuevo sistema de Órdenes de Servicio

19 de enero de 2016

**A TODA LA COMUNIDAD UNIVERSITARIA**  
**Recinto de Ciencias Médicas**

  
P/C. Carlos A. Ortiz Reyes  
Decano de Administración



  
Julio A. Collazo Rivera  
Decano Auxiliar / Director de Recursos Físicos

**NUEVO SISTEMA DE ORDENES DE SERVICIO DEL DEPARTAMENTO DE RECURSOS FÍSICOS**

La Universidad de Puerto Rico ha adoptado un nuevo sistema computarizado para la gestión de mantenimiento de la planta física en las 12 unidades. Estos sistemas conocidos como CMMS (computerized maintenance management system), son utilizados por las empresas líderes de mantenimiento en el mundo. El programado permite planificar y coordinar todas las gestiones de mantenimiento preventivo de nuestra institución, a la misma vez que sirve de plataforma para el envío de órdenes de servicio al Departamento de Recursos Físicos.

La Universidad de Puerto Rico seleccionó a la compañía eMaint para brindar el servicio de este sistema. eMaint mantiene una cartera de clientes reconocidos que incluyen empresas como Pepsico, PolyOne, Schneider y universidades como Rutgers University.

El sistema eMaint mantiene un inventario de todos los equipos primarios y coordina todos los mantenimientos de estos equipos con las unidades correspondientes, de acuerdo a las recomendaciones del fabricante. A la misma vez, provee un inventario de todos los repuestos necesarios para el mantenimiento y la reparación de los equipos. Este sistema reside en una nube y se puede acceder desde cualquier ordenador o teléfono inteligente.

Universidad  
de Puerto Rico  
Facultad de  
Ciencias Médicas

Departamento de  
Recursos Físicos

PO Box 36507  
San Juan, PR  
00936-5067  
Tel: (787) 759-2636

A Toda la Comunidad Recinto Ciencias Médicas  
Órdenes de Servicio, Recursos Físicos  
Página 2

A diferencia del sistema de órdenes de servicio anterior, el acceso a éste será a través del personal seleccionado en las Escuelas o Decanatos de Servicio. Próximamente, se estarán informado las personas que tendrán acceso al sistema.

A partir del 1 de febrero de 2016, el sistema eMaint estará disponible para su uso. El 15 de febrero de 2016, se discontinuará el uso del sistema anterior. Todas las órdenes de servicio entradas en el sistema anterior en el 2015 y principios del 2016 se completarán sin necesidad de volver a ser entradas en el nuevo sistema eMaint.

La adquisición del sistema eMaint es un paso importante para la gestión de mantenimiento en nuestra Institución. En momentos de estrechez económica, es de gran importancia maximizar los recursos disponibles y proveer los mantenimientos que garanticen la vida útil los equipos.

Gracias por su atención.



# Disculpen los inconvenientes estamos haciendo un mejor Recinto ....Posible

PROYECTO EN CONSTRUCCIÓN

**MEJORAS ENTRADA NORTE**

- Ampliación de escalinata con pasamanos
- Creación de área de transbordo
- Área de estar con bancos
- Instalación de nuevo piso
- Canalización de tubería pluvial

SOMETIDO A LA COMISIÓN ESTATAL DE ELECCIONES NÚM. CEE-SA-16-3337



**Ruta Clausurada Temporeramente**  
Dirigirse a Puertas Alternas

SOMETIDO A LA COMISIÓN ESTATAL DE ELECCIONES NÚM. CEE-SA-16-3337

**SALIDA DE EMERGENCIAS**

SOMETIDO A LA COMISIÓN ESTATAL DE ELECCIONES NÚM. CEE-SA-16-3337

# Proyecto de Mejoras de la Entrada Norte RCM





# Mejoras en la iluminación de pasillos y entradas con tecnología LED

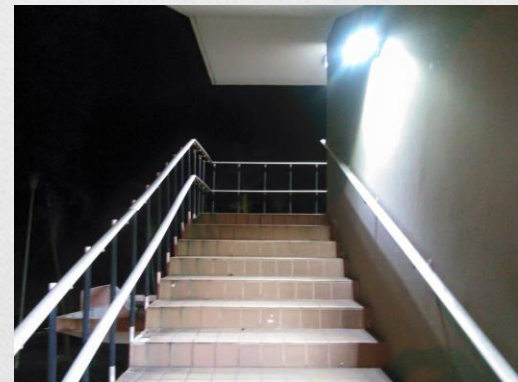
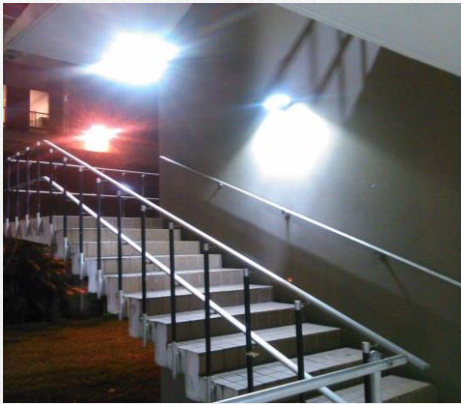

# Utilización de Ruta Segura



## Utilización de Ruta Segura julio – diciembre 2015

n = 99

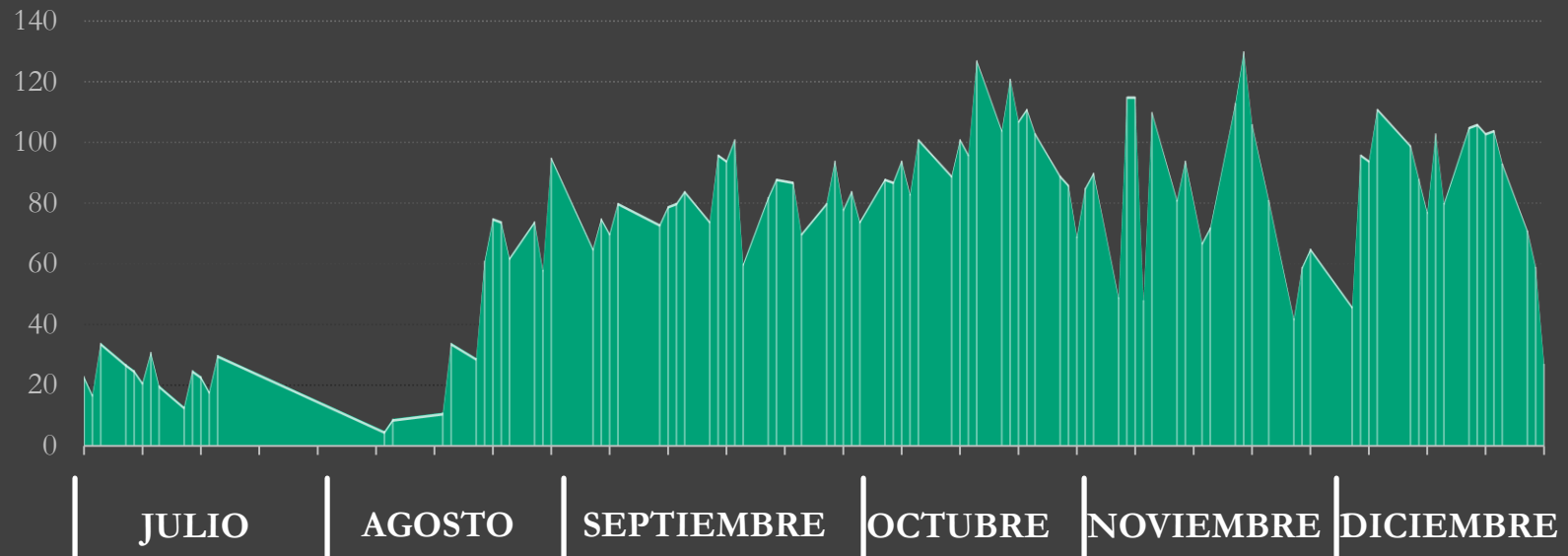



# Utilización de Transporte Colectivo



## Utilización de Transportación Colectiva marzo – diciembre 2015

n = 145

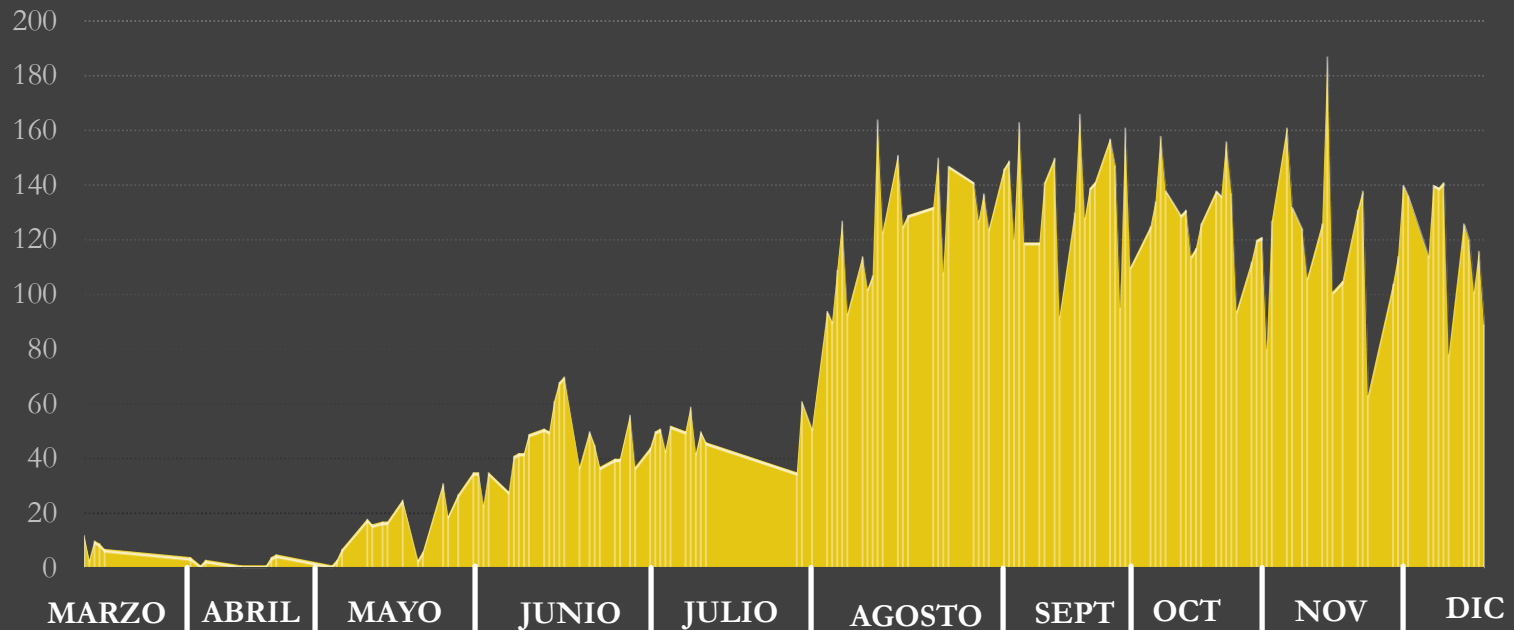

# ASUNTO FISCAL

---

- *Continúa el llamado a la prudencia. De manera preventiva y como parte de las directrices generales emitidas por nuestro Presidente, el Dr. Uroyoán Walker Ramos, exhorta a que cada unidad del RCM revise todas las necesidades de desembolso.*
- *Cada desembolso deberá ser consultado con el Departamento de Finanzas de Administración Central. Es importante recalcar que esto no afecta o limita los desembolsos de fondos federales, pagos de becas y préstamos federales o pagos con fondos externos en general.*
- *Plan de Práctica Intramural*
- *Investigación y subvenciones*



---

- ÁREA TEMÁTICA #2:

**CULTURA ORGANIZACIONAL,  
IMAGEN Y ALIANZAS**

# Acuerdo colaborativo con Panamá

QUIÉNES SOMOS CONTACTO ANÚNCIATE ARCHIVO f t v yt

## UPR DIÁLOGO

NOTICIAS CULTURA DEPORTES OPINIÓN FOTOS VIDEOS Q

UPR Me gusta 27 Twitter

### Escuela de Farmacia del RCM se abre paso en Panamá

*El acuerdo de colaboración provee espacios de desarrollo académico y científico para estudiantes y docentes.*



La doctora Wanda Maldonado, decana de la Escuela de Farmacia del RCM, y Leida Barrios, decana de la Facultad de Farmacia de la Universidad de Panamá. (Suministrada)

#### OPINIÓN

- Apuntes para una afirmación de fe
- Las postrimerías señales del suicidio
- La generación de la crisis
- La singularidad expresiva: un reto



¿Fiesta de graduación, boda o quinceañero?  
Damos el servicio completo de salones y catering.



# Acuerdo con la Corporación del Fondo del Seguro del Estado

The screenshot displays the Vocero.com website interface. At the top, the logo "el Vocero.com" is visible, along with a navigation menu containing categories like LEY Y ORDEN, GOBIERNO, DEPORTES, ECONOMÍA, EDUCACIÓN, ESCENARIO, REGIONALES, EL MUNDO, INSÓLITAS, ACTUALIDAD, and SHOPPERS. Below the navigation, a "TITULARES" section lists several headlines. The main article is titled "CFSE firma acuerdo con Recinto de Ciencias Médicas" and includes a sub-headline: "El objetivo es desarrollar al máximo el conocimiento de los profesionales de la salud de la CFSE en medidas preventivas". A social media sharing bar shows 137 likes and a Twitter icon. The article features a large photograph of a modern, multi-story building with a glass facade and greenery in the foreground. To the right of the main article, there are three promotional boxes: "VoceroTV Minuto 50", "LO MÁS 'TRENDY' DEL 15", and "REGLAS DEL CONCURSO". At the bottom right, a "Lo más reciente" section lists three news items with timestamps: "Gricel Mamery regresa a la tv junto a Michael Stuart" (11:12 am), "De la mano Junta de Supervisión con reestructuración" (10:11 am), and "Se escapa confinado" (10:33 am). A footer at the bottom left indicates the page was generated by ElVocero.com on 12/23/2015 at 4:23 pm.

de Puerto Rico  
el **Vocero.com**

LEY Y ORDEN GOBIERNO DEPORTES ECONOMÍA EDUCACIÓN ESCENARIO REGIONALES EL MUNDO INSÓLITAS ACTUALIDAD SHOPPERS

**TITULARES** n reestructuración Se escapa confinado Continúa desaparecido hombre en Caguas Buscan que aseguradoras cubran prueba d

ACTUALIDAD OTROS

## CFSE firma acuerdo con Recinto de Ciencias Médicas

El objetivo es desarrollar al máximo el conocimiento de los profesionales de la salud de la CFSE en medidas preventivas

Like 137 Tweet

EL VOCERO / Archivo

Facebook Twitter @ E-mail

Por ElVocero.com - 12/23/2015 4:23 pm

**VoceroTV**  
Minuto 50

LO MÁS 'TRENDY' DEL 15

REGLAS DEL CONCURSO

**Lo más reciente**

11:12 am  
Gricel Mamery regresa a la tv junto a Michael Stuart

10:11 am  
De la mano Junta de Supervisión con reestructuración

10:33 am  
Se escapa confinado

# Nueva legislación sobre Medicamentos Biosimilares

---





# Medicamentos Biosimilares



**Recinto de Ciencias Médicas**

Jan 20 at 8:15am · 🌐

El estatuto que nace como un esfuerzo de la Escuela de Farmacia del **Recinto de Ciencias Médicas** establece requisitos y procedimientos en el manejo de los productos biológicos y biosimilares.



**Regularán uso de biosimilares en P.R.**

Aunque aún los medicamentos biosimilares no...

metro.pr

Aumentar la proyección del RCM como principal centro docente, de investigación y servicios de salud en Puerto Rico, asumiendo posiciones sobre asuntos de salud del país e internacionalmente.

---

- **Comité de Política Pública**

- **Ponencias en la Legislatura sobre proyectos de ley a presentarse**

- **P. del S. 1326** - Para crear y establecer la “**Ley de Manejo de Estudiantes con Diabetes Tipo 1 y Tipo 2 en las Instituciones Escolares Públicas y Privadas de Puerto Rico**”, a los fines de establecer el protocolo a seguir en las escuelas públicas y privadas del país para atender, manejar, tratar y garantizar acomodo razonable y adecuado a los estudiantes de elemental y escuela superior pacientes de Diabetes Tipo 1 y Tipo 2, establecer la Política Pública del Estado Libre Asociado de Puerto Rico de prohibir el discrimen por razón de la condición médica de estos estudiantes y para otros fines relacionados.
  - El proyecto contó con el insumo del Recinto de Ciencias Médicas
  - Proyecto ante la firma del Gobernador
- **P. de la C. 1185** - “**Consejo Multisectorial del Sistema de Salud de Puerto Rico**”, adscrito al Recinto de Ciencias Médicas de la Universidad de Puerto Rico.
  - Proyecto convertido en Ley Núm. 235-2015 del 22 de diciembre de 2015



# Consejo Multisectorial del Sistema de Salud de Puerto Rico

---

- En proceso la constitución del Consejo
- El Consejo estará constituido por no más de 23 miembros
- Los miembros serán escogidos de manera democrática y representativa por el sector civil, comunitario, sindical o de salud al cual representan

Aumentar la proyección del RCM como principal centro docente, de investigación y servicios de salud en Puerto Rico, asumiendo posiciones sobre asuntos de salud del país e internacionalmente.

---

- **Comité de Política Pública**

- **Ponencias en la Legislatura sobre proyectos de ley a presentarse**

- **P. del S. 735** - “Para enmendar el inciso (a) y añadir los nuevos incisos (f), (g), (h), (i) y (j) a la Sección 1; enmendar el inciso (4) y eliminar el inciso (6) de la Sección 9; enmendar la Sección 9A; enmendar la Sección 12; enmendar el cuarto párrafo; y añadir un nuevo inciso (9) a la Sección 12A y añadir las nuevas Secciones 15A, 15 B, 15C, 15D, 15E, 15F, 15G, 15H y 15I a la Ley Núm. 75 de 8 de agosto de 1925, según enmendada, conocida como **“Ley de la Junta Dental Examinadora”**; a los fines de transferirle todos los deberes y funciones de la Junta de Examinadores de Tecnólogos Dentales a la Junta Dental Examinadora de Puerto Rico, incorporar enmiendas técnicas para aclarar alcances y contenido, derogar la Ley Núm. 97 de 24 de junio de 1971, según enmendada; y para otros fines”.
    - **P. del S. 1475** - **“Para crear el Centro Comprensivo de Investigación del Alzheimer de Puerto Rico; disponer sobre su organización, propósitos, deberes y poderes; para asignar fondos; y para otros fines relacionados”**.
      - Se envió ponencia.
    - **P. del S. 221** – **“Para establecer la Política Pública del Gobierno de Puerto Rico en torno al Síndrome de Prader – Willi”** y así declarar en la Administración de Seguros de Seguros de Salud de Puerto Rico (ASES) como “Niños con Necesidades Especiales”



¡ENHORABUENA!

El Senado de Puerto Rico presentó hoy una moción de felicitación a los estudiantes del Programa graduado de enfermería con especialidad en anestesia de la **Escuela de Enfermería del Recinto de Ciencias Médicas**, en respuesta a la celebración de la Semana del Enfermero Anestésista. ¡Muchas felicidades!



---

- ÁREA TEMÁTICA # 3:

**DESARROLLO ACADÉMICO,  
ACREDITACIÓN Y TECNOLOGÍA**



# Programa de Intercambio y Estudios Internacionales



**Recinto de Ciencias Médicas**

December 10 at 2:30pm · 🌐

Una española en Borinquen: Conoce la historia de Alba Torres Palomino, estudiante española que realiza su Programa de Intercambio y Estudios Internacionales en el RCM #RecintodeloPosible Campus Puerto Rico UPR Informa @URW7 #CATA



1.4k Views

# Escuela de Enfermería - Certificación en Cuidado Crítico Pediátrico y Neonatal



**el Vocero.com**  
de Puerto Rico

LEY Y ORDEN • GOBIERNO • DEPORTES • ECONOMÍA • EDUCACIÓN • ESPECTÁCULO • REGIONALES • EL MUNDO • INICIATIVAS • ACTUALIDAD • SHOPPING

**TITULARES** [esparcimiento hombre en Caguas](#) [Buscan que aseguradoras cubran prueba del virus del Zika](#) [Conductor amole e anciano y se da a la fuga](#)

**Amplían oferta académica en enfermería**  
Nueva certificación en cuidado crítico pediátrico

**VoceroTV**  
Minute 60

**LO MÁS 'TRENDY' DEL 15**

**REGLAS DEL CONCURSO**



QUIÉNES SOMOS • CONTACTO • ANUNCIATE • ARCHIVO

**UPR DIÁLOGO**

NOTICIAS • CULTURA • DEPORTES • OPINIÓN • FOTOS • VÍDEOS

**Enfermeras y enfermeros podrán certificarse en cuidado crítico pediátrico**  
*El Recinto de Ciencias Médicas estrena programa de enfermería con diez nuevos profesionales de la salud especializados en cuidado intensivo pediátrico y neonatal.*

**OPINIÓN**

- Una trayectoria del habitar
- El edificio como habla
- El deporte como método terapéutico social
- La universidad ante la cultura escolar



12 DE ENERO DE 2016 POR DIÁLOGO UPR

**PRTQ**  
PUERTO RICO TE QUIERO  
DESARROLLO EN SOLIDARIDAD  
YA PUEDES UNIRTE A ESTA AVENTURA



# Acreditaciones

---

- Recinto de Ciencias Médicas
- Escuelas

---

- ÁREA TEMÁTICA # 4:  
INVESTIGACIÓN



# Subvención de 12.2 millones



## Recinto de Ciencias Médicas

Jan 29 at 11:38am • 🌐

La subvención fue otorgada a la doctora Melween Martínez, investigadora principal y directora del Centro de Primates, y al doctor Carlos Sariol, co-investigador y director de la Unidad de Medicina Comparada.



### Ciencias Médicas obtiene 12.2 millones para apoyo a investigación científica

upr.edu

47 likes 5 shares

metro

www.metro.pr  
Viernes, 29 de enero de 2015

## Subvención millonaria para investigaciones biomédicas en P. R.

**Ciencia.** El Centro de Primates del Caribe podrá expandir sus investigaciones científicas

El Centro de Investigación de Primates del Caribe (CPRC), del Recinto de Ciencias Médicas (RCM) de la Universidad de Puerto Rico (UPR), recibió la aprobación de una subvención de \$12.2 millones, que serán otorgados por el Instituto Nacional de la Salud (NIH, siglas en inglés).

La subvención fue otorgada a Melween Martínez, investigadora principal y directora del Centro de Primates, y a Carlos Sariol, coinvestigador y director de la Unidad de Medicina Comparada.

“El Centro de Primates es una unidad investigativa de reconocimiento mundial con una larga historia de participación en los descubrimientos científicos destinados a la prevención, diagnóstico y tratamiento de enfermedades”, puntualizó la doctora Martínez, también profesora del RCM.

Según la experta, el CPRC “posee el más alto porcentaje de uso y cuidado de animales en apoyo a las investigaciones biomédicas. El programa es altamente regulado por el Departamento de Agricultura Federal, la Oficina de Bienestar de Animales del laboratorio del NIH y mo-



Investigadores de distintas partes del mundo utilizan el Centro de Investigación de Primates del Caribe del Recinto de Ciencias Médicas de la Universidad de Puerto Rico para sus estudios científicos. / INS

nitoreado por el Comité de Uso y Cuidado de Animales del RCM”. Ambos doctores sometieron por separado dos proyectos de renovación.

El primero fue aprobado por el NIH con una puntuación sobresaliente otorgada al CPRC, lo que se traduce en 12.2 millones dirigidos principalmente a gas-

El otro fue recientemente aprobado por el NIH por su carácter sobresaliente y conlleva la solicitud de otros 12.2 millones de dólares en proyectos en apoyo a la investigación por la cantidad de \$17.7 millones, que podrían ser recibidos en distintas partidas durante los próximos cinco años, para un

total de \$29 millones.

Durante muchos años el CPRC ha apoyado a la comunidad científica, mediante el manejo riguroso y especializado de macacos rhesus de origen indio para uso en estudios de numerosas enfermedades que aquejan a los seres humanos. Además de las instalaciones en Sabana Seca, La Caya Santiago también forma parte del CPRC.

En las investigaciones de diferentes partes del mundo observan en los rhesus rhesus ambiente seminatural, para estudios de comportamiento, movimiento, morfología, relaciones sociales y otras áreas de estudio, indicó la doctora Martínez. / INS

# Visita y acuerdos con YALE

The screenshot shows the NOTICEL website interface. At the top, there is a navigation bar with the NOTICEL logo and menu items: Ahora, La Calle, Economía, Deportes, Vida, Tecno, and Mundo. Below this is a banner for 'VISÍTANOS THE MALL of SAN JUAN' and another for 'NOTICEL LA VERDAD COMO ES.'. A search bar is located below the banner. The main content area features a red 'Ahora' section with the headline 'Yale y UPR estrechan lazos para frenar la fuga de talento'. The article includes a photo of a modern building, social media sharing icons for Facebook, Twitter, LinkedIn, Email, and Print, and a 'Repórtalo' section with a 'ver más' link. The footer of the article shows the source as 'Recinto de Ciencias Médicas (Suministrada)' and the date '14/01/2016 03:11 pm'.

NOTICEL

Ahora La Calle Economía Deportes Vida Tecno Mundo

VISÍTANOS THE MALL of SAN JUAN

NOTICEL LA VERDAD COMO ES.

Elecciones Tu Tierra Crédito de PR ¡Cuidatel! Negocio de la Salud NotiSOCIAL

Buscar en NotiCel

Inicio»  
**Ahora**

Yale y UPR estrechan lazos para frenar la fuga de talento

Recinto de Ciencias Médicas (Suministrada)

NotiCel  
14/01/2016 03:11 pm

Repórtalo ver más

De la costa a la montaña hay **unas vacaciones cinco estrellas** esperando por ti.  
★★★★★

Los Miraflores Lighthouse, Culebra, PR

Puerto Rico LA ISLA ESTRELLA

Entre su correo electrónico



# Visita de Yale al RCM



## Recinto de Ciencias Médicas

Jan 15 at 7:29am • 🌐

“La idea de esta colaboración es multifacética. El objetivo es el desarrollo de la Facultad recién egresada del Recinto. Deseamos que ellos puedan ir a Yale, adquirir conocimientos adicionales en el área de investigación y capacitarlos para que puedan obtener fondos independientes para investigación, con el propósito de que se conviertan en los men...

[Continue Reading](#)



**Ciencias Médicas y Yale desarrollarán investigadores boricuas**

[metro.pr](http://metro.pr)



## Recinto de Ciencias Médicas

Jan 15 at 12:35pm • 🌐

“Ya hemos comenzado a estrechar lazos y pienso que estamos comprometidos con continuar expandiéndolos. Los científicos puertorriqueños que hemos tenido en Yale lo han hecho muy bien y lo que queremos es que regresen a la Isla con más preparación para convertirse en mentores. Realmente pienso que podemos desarrollar un programa que satisfaga a ambas... [Continue Reading](#)



**Diálogo UPR | Ciencias Médicas y Yale se unen por el desarrollo de más investigadores boricuas »...**

[dialogoupr.com](http://dialogoupr.com)



# Conexión Científica

22 | PUERTO RICO  
HOY

## Calle Laboratorio: conexión científica

La vía forma parte de la Ciudad de las Ciencias, un enclave que albergará estructuras de investigación y tecnología

Nydia Bouzá  
[nydia.bouza@fnmedia.com](mailto:nydia.bouza@fnmedia.com)  
Twitter: @nydiabouza\_ph

El gobernador Alejandro García Padilla y la principal oficial ejecutiva del Fideicomiso de Ciencias, Tecnología e Investigación (FCTI), Lucy Crespo, anunciaron ayer la construcción de la calle Laboratorio (Laboratory Road), vía principal que dará acceso a la Ciudad de las Ciencias, y la reconstrucción de lo que será el Laboratorio de Investigaciones Ambientales de la Junta de Calidad Ambiental

**"Esta vía va a proveer los recursos de infraestructura para que las empresas se establezcan aquí. Además, representa una transformación"**

**ALEJANDRO GARCÍA PADILLA**  
Gobernador

(JCA).

Ambos proyectos forman parte de la llamada Ciudad de las Ciencias, un enclave científico que albergará estructuras de investigación y tecnología que pretenden ayudar a colocar a Puerto Rico en un nivel competitivo



La principal oficial ejecutiva del FCTI, Lucy Crespo, explicó los detalles de la construcción de la carretera.

de excelencia dentro de la economía del conocimiento global.

La Ciudad de las Ciencias es parte del Corredor del Conocimiento, proyecto emblemático del Fideicomiso, que integra el Recinto de Río Piedras de la Universidad de Puerto Rico, el Recinto de Ciencias Médicas, el Centro Médico, el Centro Cardiovascular del Caribe, el Centro Comprehensivo de Cáncer, el Jardín Botánico de Río Piedras y el Centro de Ciencias Biomo-

leculares.

La calle Laboratorio conectará estas estructuras con las antiguas instalaciones de la Penitenciaría Estatal de Río Piedras, conocida como Oso Blanco.

"Esta vía va a proveer los recursos de infraestructura para que las empresas se establezcan aquí. Además, representa una transformación. Antes el ser humano encontraba aquí confinamiento, se separaba del resto de la

EL NUEVO DÍA  
Viernes, 22 de enero de 2016

sociedad. Ahora vamos a traer científicos que encuentren la cura a las enfermedades que nos agobian", dijo el gobernador en una conferencia de prensa junto con Crespo, funcionarios del gobierno y representantes de la academia.

García Padilla indicó que la obra es desarrollada por la Administración para el Financiamiento de la Infraestructura (AFI), mediante una inversión de \$10 millones, que proviene del Fideicomiso, del retorno del arbitrio al ron.

Agregó que el laboratorio de la JCA, que será el laboratorio principal de la agencia, se construye con una inversión de más de \$2.7 millones, también de fondos del Fideicomiso.

El laboratorio, explicó el presidente de la JCA, Weldin Ortiz Franco, estaría listo en septiembre de este año y permitirá impulsar la investigación científica ambiental con patrones de cumplimiento a tono con los parámetros ecológicos de Puerto Rico. "Vamos a poder tener más equipos, hacer más pruebas y proyectos de investigación más amplios. Esto nos permite tener más información sobre la calidad de nuestro ambiente", dijo.



# Histórica Publicación sobre Cayo Santiago



**Recinto de Ciencias Médicas**

Jan 19 at 2:00pm • 🌐

La Sociedad Americana de Primatólogos dedicó la primera edición de 2016 de su revista profesional "American Journal of Primatology", exclusivamente a resumir los hallazgos pasados y presentes logrados en Cayo Santiago, uno de los componentes del Centro Caribeño para la Investigación de Primates (CCIP) del **Recinto de Ciencias Médicas** de la UPR.

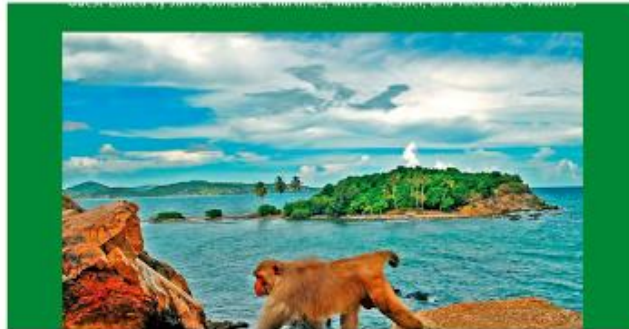

**Histórica publicación sobre Cayo Santiago**

Durante el 2013-2014, se cumplieron 75 años de...

[cienciapr.org](http://cienciapr.org)

# Inventario de Sustancias Químicas almacenadas en los Laboratorios

---

- Deberán ser entregados en o antes del **16 de febrero de 2016**
- El inventario deberá ser cumplimentado en todas sus partes en la forma oficial de la institución.
- Deberá ser firmado y fechado por la persona que realizó el inventario.



# Visita NSF

---



# Propuesta para Uniformar Incentivos de Investigación

---

- De acuerdo a las particularidades de cada unidad, los Rectores podrán determinar los criterios objetivos para incentivos:
  - Conceder de 6-12 meses para que las unidades presenten los criterios a utilizarse.
  - Que no haya impedimento para que los rectores puedan aprobar el 100% de incentivos cuando no ocurre la necesidad de sustitución para labores de enseñanza cuando investigadores reciban subvenciones, y así esté establecido en los criterios.
  - Cualquier determinación del Rector de otorgar menos de un 100% de incentivo esté basada en la necesidad de incurrir en costos de sustitución y no en el tipo de subvención.
  - Cualquier cambio en la política de porcentaje de incentivo sea prospectiva y no afecte aquellos investigadores/subvenciones actualmente siendo otorgadas.



# Propuesta para Uniformar Incentivos de Investigación (Cont.)

---

- Continuar pagando los incentivos junto con el salario quincenal de los investigadores. En caso de que no se pueda pagar por el método convencional hacerlo vía:
  - Diferencial
  - Otro mecanismo administrativo sencillo y ágil.
- Que cualquier cambio sea evaluado luego de un año de implementación para determinar si se cumple con los criterios para los que se estableció y que no afecte la productividad de los investigadores.

---

- ÁREA TEMÁTICA # 5:

ESTUDIANTES, RECLUTAMIENTO Y RETENCIÓN



# Actividad de Orientación a Estudiantes



## ¿Cuándo?

Viernes, 26 de febrero de 2016

8:00am a 12:00m

## ¿Dónde?

Anfiteatro del RCM

**Pre registro requerido**

# EXPO UPR



**Recinto de Ciencias Médicas** added 15 new photos — 😊 feeling motivated.  
Jan 21 at 1:16pm • 🌐

¡Decenas de estudiantes ya han pasado por nuestro pabellón! ¡Sólo faltas tú! ¡Solicita admisión y conviértete en alumno de la mejor institución universitaria dedicada a la salud en Puerto Rico, el Recinto de Ciencias Médicas de la UPR! #ExpoUPR



**Recinto de Ciencias Médicas** added 5 new photos.  
Jan 21 at 9:37pm • 🌐

#UPREXPO El Dr. Fasciolín El Científico Loco (Caleb Ruiz, Presidente del Consejo General de Estudiantes) y el Dr. Emanuelli Algarín entretienen y educan a los niños con canciones e historias **UPR Informa** #RCMPresente





# EXPO UPR





UNIVERSIDAD DE PUERTO RICO **RECINTO DE CIENCIAS MÉDICAS**

---

- Oficina de Exalumnos en el Piso 7
- En proceso de tener en funcionamiento la tienda de exalumnos con mercancía del RCM
- 8 de marzo de 2016 – Día del Exalumno RCM
  - Plazoleta Centro Médico – 11:30 a.m. – 1:00 p.m.



# A la venta ya!



Contacto:  
Nylíram Colón  
Oficina A-738, Piso 7  
Tel: 787-758-2525, Ext. 1686  
Directo: 787-754-7568

Camisas, polos  
y gorras  
pro Fondo Dotal

exalumnos  
**UPR**  
*Mi Universidad*

Precios:

Gorras	\$ 10.00
Camisas	\$ 12.00
Polos de Microfibra (Hombre)	\$ 25.00
Polos de Microfibra (Mujer)	\$ 25.00

---

- ÁREA TEMÁTICA #6:

**COMUNIDAD**



# Visita del Bioeticista Dr. Diego Gracia Guillén



# Estudiantes de Farmacia



**Recinto de Ciencias Médicas**

Jan 12 at 4:03pm • 🌐

El capítulo Pi Rho de la fraternidad Alpha Zeta Omega de la Escuela de Farmacia estuvo este fin de semana representando en Orlando FL durante la Convención Anual celebrada del 7-10 de enero de 2016 **UPR Informa**







PARRANDA RCM

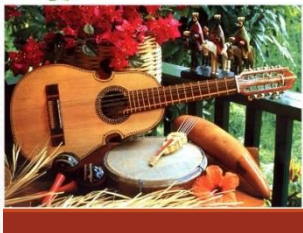

# RCM LLEVA FELICIDAD AL HOSPITAL PEDIATRICO





# Hasta el próximo año!





El Rector Dr. Noel J. Aymat, Decanos del Recinto de Ciencias Médicas y la oficina de Exalumnos se complace en invitarles a:

## Octavitas de Panteras 2016

Fecha: 22 de enero de 2016  
 Lugar: Café Jardín, Jardín Botánico, UPR  
 Horario: 4:00pm - 9:00pm

Tendremos comida, refrigerios y música. Los donativos recibidos serán para la Campaña de Desarrollo 2016 del Recinto de Ciencias Médicas.

Para información:  
 nyliram.colon@upr.edu  
 Donativo: \$30

Diseño: Ricardo Laperera



# ¡UN ÉXITO POR SEGUNDO AÑO CONSECUTIVO!

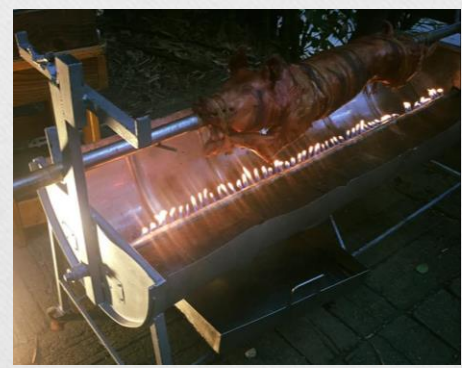



# Evaluación Rector

## Evaluación Rector- Comité Ad Hoc Senado

- Planificación Institucional
- Gestión administrativa
- Gestión académica
- Liderazgo
- Toma de decisiones y solución de problemas
- Relaciones externas
- Desarrollo profesional
- Estudiantado



Gracias.

---