Pasos del lavado de manos

1. Mójalas

2. Enjabónalas

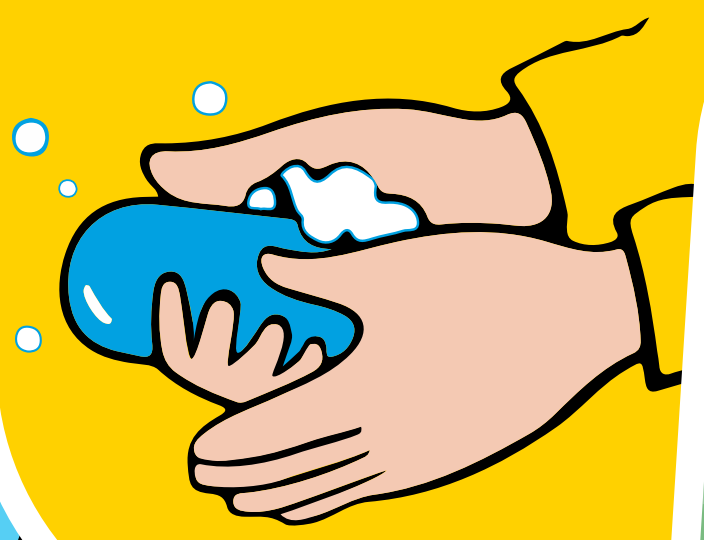

3. Restriégalas

4. Enjuágalas

5. Sécalas

SERVICIO DE EXTENSIÓN AGRÍCOLA™
CCA - UPR - RUM

Contenido preparado por:
Dra. Ivys A. Figueroa Sánchez
Catedrática Asociada
Servicio de Extensión Agrícola.
ivys.figueroa@upr.edu

Diseño y edición: Medios Educativos e Información (MEI). FED • MFC • OCT2021